

Sistema de Avaliação Institucional





Sistema de Avaliação Institucional

Avaliação	AV 2016 1º SEM	02/05/2016 à 10/06/2016
Localidade	UNASP São Paulo	
Dimensão	9 - Políticas de atendimento aos estudantes	
Questionário	Atendimento aos discentes	
Avaliadores	1.804	

Pergunta	Respostas analisadas	Branco	Total sem branco	Total das resp. analisadas	
1 - Atendimento e serviço da cantina	4 e 5	179	1.625	811	50 %
2 - Atendimento na biblioteca.	4 e 5	56	1.748	1.138	65 %
3 - Atendimento na secretaria.	4 e 5	45	1.759	862	49 %
4 - Atendimento do setor de finanças.	4 e 5	119	1.685	885	53 %
5 - Atendimento do setor de Bolsas de Estudo.	4 e 5	369	1.435	772	54 %

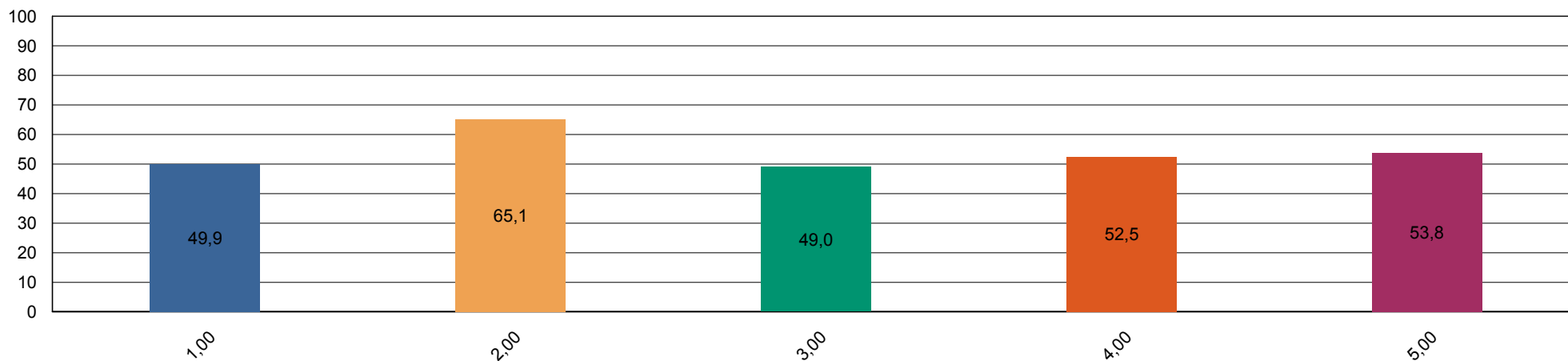



Sistema de Avaliação Institucional

Avaliação	AV 2016 1º SEM	02/05/2016 à 10/06/2016
Localidade	UNASP São Paulo	
Dimensão	4 - Comunicação com a sociedade	
Questionário	Comunicação	
Avaliadores	1.804	

Pergunta	Respostas analisadas	Branco	Total sem branco	Total das resp. analisadas	
1 - Informações sobre procedimentos de rotina (matrículas, pagamentos, horários de funcionamento, calendário, etc.) são adequadamente divulgadas.	4 e 5	110	1.694	853	50 %
2 - Eventos promovidos pela instituição são adequadamente divulgados.	4 e 5	64	1.740	940	54 %





Sistema de Avaliação Institucional

Avaliação	AV 2016 1º SEM	02/05/2016 à 10/06/2016
Localidade	UNASP São Paulo	
Dimensão	6 - Organização e Gestão da Instituição	
Questionário	Coordenadoria do curso	
Avaliadores	1.804	

Pergunta	Respostas analisadas	Branco	Total sem branco	Total das resp. analisadas	
1 - Disposição do coordenador para ouvir e orientar os alunos.	4 e 5	82	1.722	1.190	69 %
2 - Liderança do curso.	4 e 5	78	1.726	1.166	68 %





Sistema de Avaliação Institucional

Avaliação	AV 2016 1º SEM	02/05/2016 à 10/06/2016
Localidade	UNASP São Paulo	
Dimensão	7 - Infraestrutura Física e recursos de apoio	
Questionário	Infraestrutura	
Avaliadores	1.804	

Pergunta	Respostas analisadas	Branco	Total sem branco	Total das resp. analisadas
1 - Sala de aula	4 e 5	30	1.774	833 47 %
2 - Sanitários	4 e 5	30	1.774	1.020 57 %
3 - Cantina	4 e 5	148	1.656	839 51 %
4 - Espaços de convivência (centro de vivência, quadras, jardins, etc.)	4 e 5	107	1.697	1.226 72 %
5 - Livros, periódicos e outros materiais disponíveis na biblioteca.	4 e 5	72	1.732	1.146 66 %
6 - Laboratórios e outros espaços para atividades práticas.	4 e 5	77	1.727	1.153 67 %
7 - Acesso à Internet para pesquisa acadêmica.	4 e 5	46	1.758	602 34 %

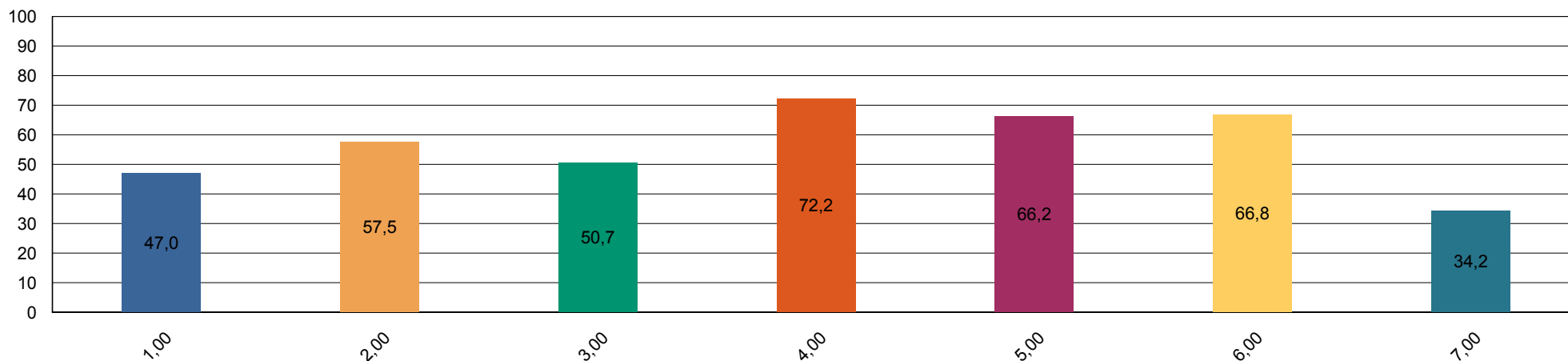



Sistema de Avaliação Institucional

Avaliação	AV 2016 1º SEM	02/05/2016 à 10/06/2016
Localidade	UNASP São Paulo	
Dimensão	Outros	
Questionário	Pesquisa - Tipo de Participante	
Avaliadores	1.804	

Pergunta	Respostas analisadas	Branco	Total sem branco	Total das resp. analisadas
1 - Minha idade situa-se na faixa etária:		0	1.804	0 0 %
2 - Meu estado civil:		0	1.804	0 0 %
3 - Utilizo o banheiro:		0	1.804	0 0 %
4 - Moro:		0	1.804	0 0 %
5 - Até chegar para as aulas no UNASP preciso me deslocar por:		0	1.804	0 0 %
6 - Conclui o Ensino Médio há:		0	1.804	0 0 %

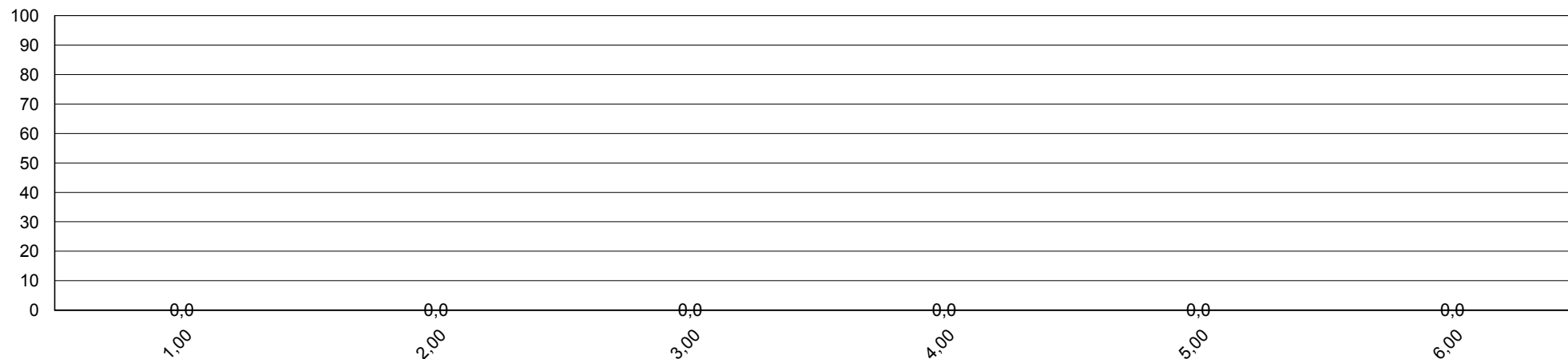



Sistema de Avaliação Institucional

Avaliação	AV 2016 1º SEM	02/05/2016 à 10/06/2016
Localidade	UNASP São Paulo	
Dimensão	7 - Infraestrutura Física e recursos de apoio	
Questionário	Quanto ao Sistema de Avaliação	
Avaliadores	1.804	

Pergunta	Respostas analisadas	Branco	Total sem branco	Total das resp. analisadas
1 - O que você achou desse sistema avaliativo institucional?		0	1.804	0 0 %

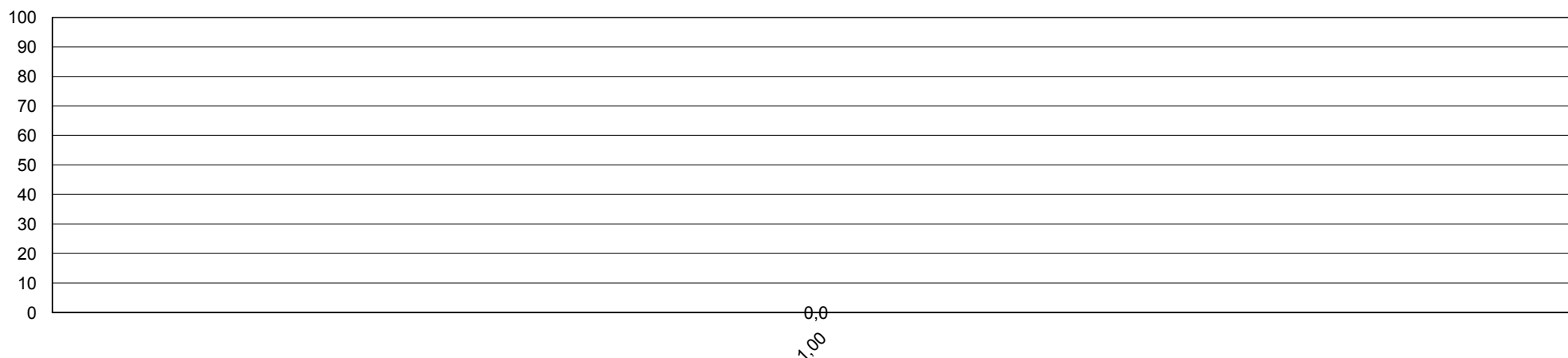



Sistema de Avaliação Institucional

Avaliação	AV 2016 1º SEM	02/05/2016 à 10/06/2016
Localidade	UNASP São Paulo	
Dimensão	2 - Políticas Acadêmicas	
Questionário	Quanto às condições pedagógicas do curso	
Avaliadores	1.804	

Pergunta	Respostas analisadas	Branco	Total sem branco	Total das resp. analisadas	
1 - Contribuição das disciplinas para minha formação profissional.	4 e 5	34	1.770	1.296	73 %
2 - Programas de extensão.	4 e 5	281	1.523	813	53 %
3 - Programa de iniciação científica do meu curso.	4 e 5	338	1.466	704	48 %
4 - Processo de desenvolvimento do Trabalho de Conclusão de Curso (TCC).	4 e 5	594	1.210	647	53 %
5 - Apoio à participação de alunos em eventos científicos fora da Instituição.	4 e 5	345	1.459	632	43 %
6 - Apoio espiritual.	4 e 5	146	1.658	1.231	74 %
7 - Programa de Apoio ao Discente (PROAD).	4 e 5	287	1.517	918	61 %
8 - Harmonia e sincronismo entre as disciplinas	4 e 5	63	1.741	1.035	59 %
9 - O meu grau de satisfação com o curso, como um todo, é:	4 e 5	34	1.770	1.277	72 %

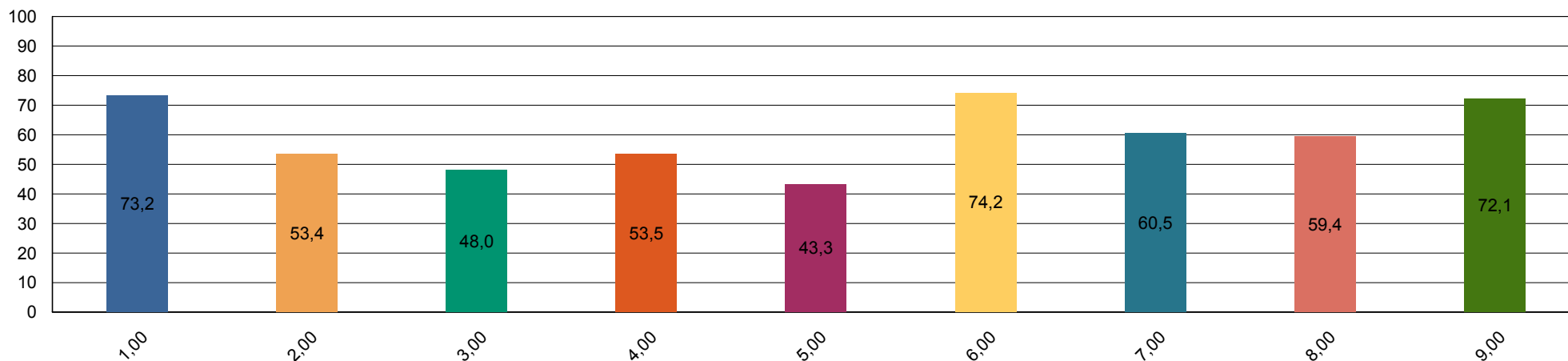



Sistema de Avaliação Institucional

Avaliação	AV 2016 1º SEM	02/05/2016 à 10/06/2016
Localidade	UNASP São Paulo	
Dimensão	2 - Políticas Acadêmicas	
Questionário	Avalie a atuação do Colegiado do Curso (Docentes)	
Avaliadores	98	

Pergunta	Respostas analisadas	Branco	Total sem branco	Total das resp. analisadas
1 - Analisa, periodicamente, relatórios da Comissão Própria de Avaliação (CPA), Relatórios do MEC, da Comissão Interna de Avaliação de Curso (CIAC) e da Comissão de Avaliação Denominacional.	4 e 5	14	84	47 56 %
2 - Aprova os ementários e bibliografias das disciplinas.	4 e 5	6	92	50 54 %
3 - Atualiza, periodicamente, o Projeto Pedagógico de Curso (PPC).	4 e 5	7	91	50 55 %
4 - Aprecia os projetos apresentados pela Coordenadoria de Curso.	4 e 5	5	93	57 61 %
5 - Meu grau de satisfação com o curso.	4 e 5	2	96	63 66 %
6 - Meu grau de satisfação com o clima institucional.	4 e 5	4	94	71 76 %

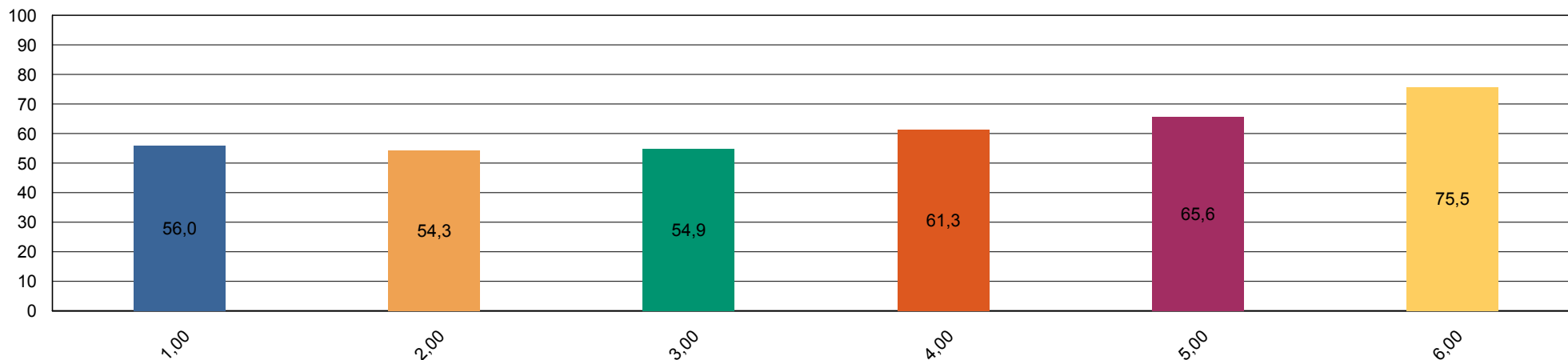



Sistema de Avaliação Institucional

Avaliação	AV 2016 1º SEM	02/05/2016 à 10/06/2016
Localidade	UNASP São Paulo	
Dimensão	2 - Políticas Acadêmicas	
Questionário	Avalie o apoio que o curso oferece aos alunos (Docentes)	
Avaliadores	98	

Pergunta	Respostas analisadas	Branco	Total sem branco	Total das resp. analisadas
1 - Há programas de extensão como parte do projeto do curso.	4 e 5	10	88	50 57 %
2 - Há programas de iniciação científica como parte do projeto do curso.	4 e 5	7	91	49 54 %
3 - Há programa de monitoria.	4 e 5	6	92	65 71 %
4 - A Instituição dá apoio à participação discente em eventos científicos fora da instituição (encontros, congressos, etc..)	4 e 5	10	88	39 44 %
5 - As atividades promovidas pelo Programa de Atendimento ao Discente (PROAD) atendem às necessidades dos alunos.	4 e 5	8	90	60 67 %
6 - Há um programa efetivo de apoio espiritual aos alunos.	4 e 5	5	93	75 81 %
7 - O curso promove eventos acadêmico-científicos e culturais.	4 e 5	6	92	55 60 %

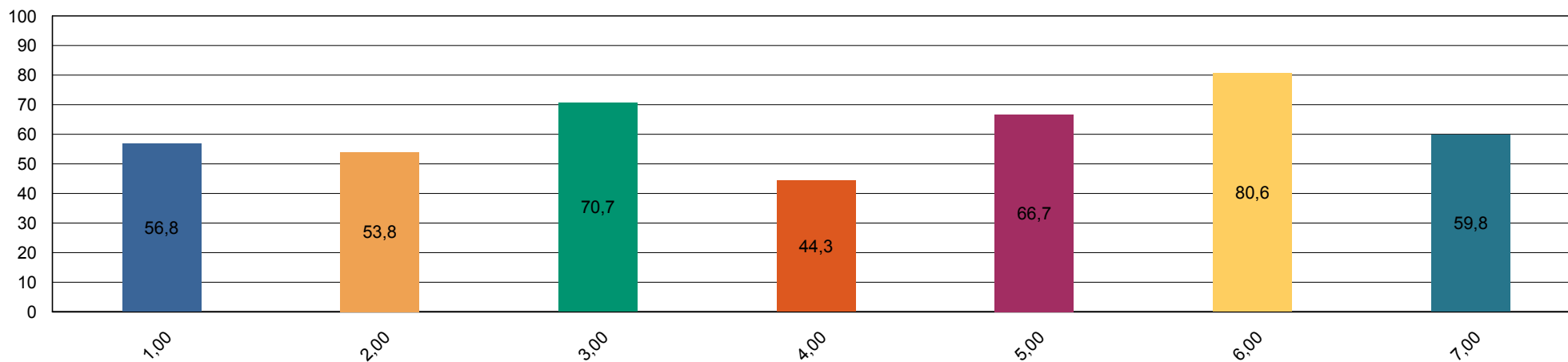



Sistema de Avaliação Institucional

Avaliação	AV 2016 1º SEM	02/05/2016 à 10/06/2016
Localidade	UNASP São Paulo	
Dimensão	2 - Políticas Acadêmicas	
Questionário	Avalie o apoio que o curso oferece aos professores (Docentes)	
Avaliadores	98	

Pergunta	Respostas analisadas	Branco	Total sem branco	Total das resp. analisadas
1 - Programa de apoio à capacitação docente (PAD).	4 e 5	12	86	39 45 %
2 - Programa de atualização didático-pedagógica (PROAP).	4 e 5	10	88	42 48 %
3 - Apoio à participação em eventos científicos, encontros, congressos ,etc.. (PROAPARC)	4 e 5	11	87	39 45 %
4 - Espaço destinado à análise de relatos de experiências desenvolvidas em práticas pedagógicas com vistas à socialização dos resultados e melhoria do desempenho docente e discente no ensino–aprendizagem	4 e 5	7	91	39 43 %

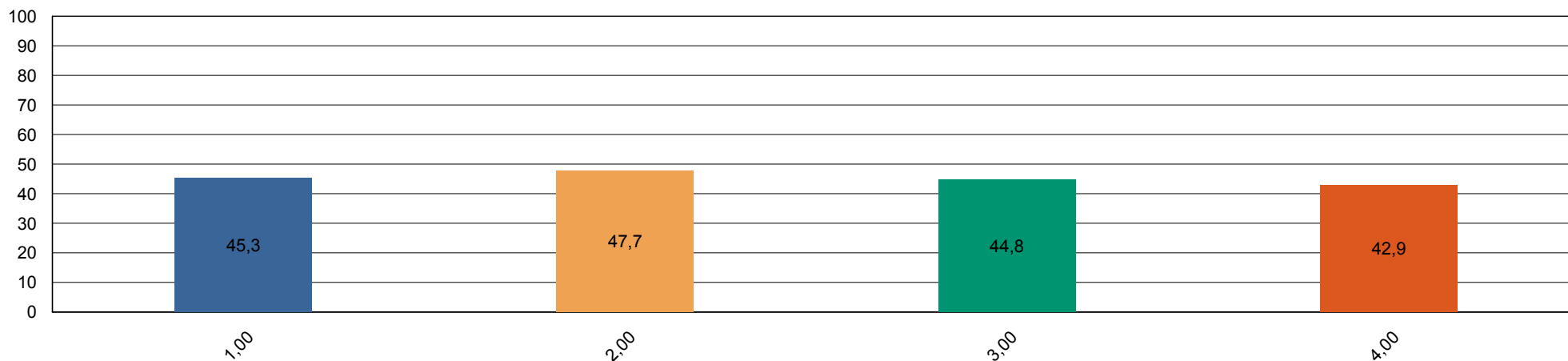



Sistema de Avaliação Institucional

Avaliação	AV 2016 1º SEM	02/05/2016 à 10/06/2016
Localidade	UNASP São Paulo	
Dimensão	4 - Comunicação com a sociedade	
Questionário	Comunicação (Docentes)	
Avaliadores	98	

Pergunta	Respostas analisadas	Branco	Total sem branco	Total das resp. analisadas
1 - As informações sobre procedimentos de rotina (atribuição e horário de aulas, documentação, reuniões, salários e outros) são adequadamente divulgadas.	4 e 5	6	92	54 59 %
2 - Os eventos promovidos pela instituição são adequadamente divulgados.	4 e 5	2	96	61 64 %

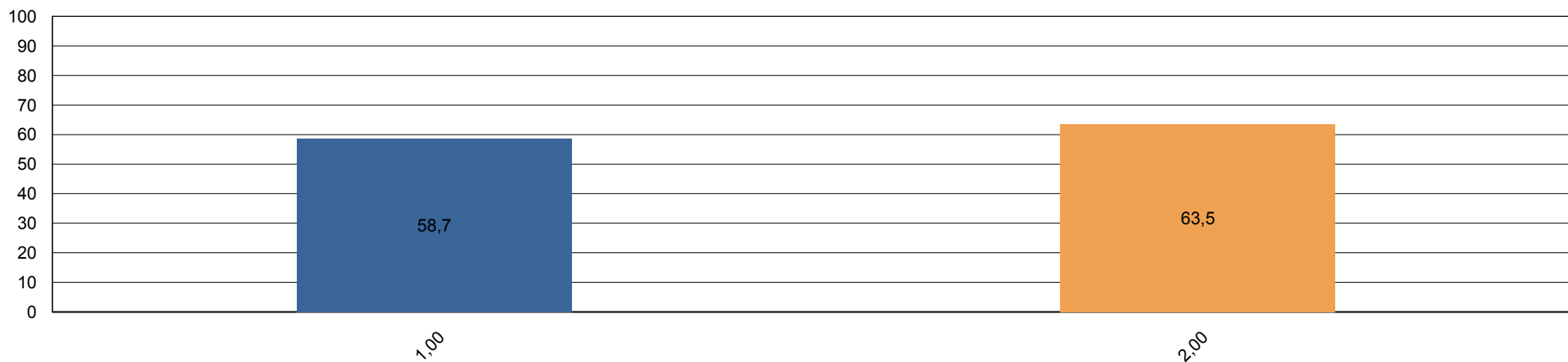



Sistema de Avaliação Institucional

Avaliação	AV 2016 1º SEM	02/05/2016 à 10/06/2016
Localidade	UNASP São Paulo	
Dimensão	6 - Organização e Gestão da Instituição	
Questionário	Coordenadoria do Curso (Docentes)	
Avaliadores	98	

Pergunta	Respostas analisadas	Branco	Total sem branco	Total das resp. analisadas	
1 - Disposição do coordenador para ouvir os professores.	4 e 5	9	89	64	72 %
2 - Interesse revelado na solução dos problemas.	4 e 5	2	96	64	67 %
3 - Coordenação das reuniões de Colegiado, CIAC e NDE abordando temas relevantes para o bom funcionamento do curso.	4 e 5	11	87	50	57 %
4 - As orientações recebidas.	4 e 5	4	94	56	60 %
5 - Administração e liderança do Curso.	4 e 5	3	95	63	66 %

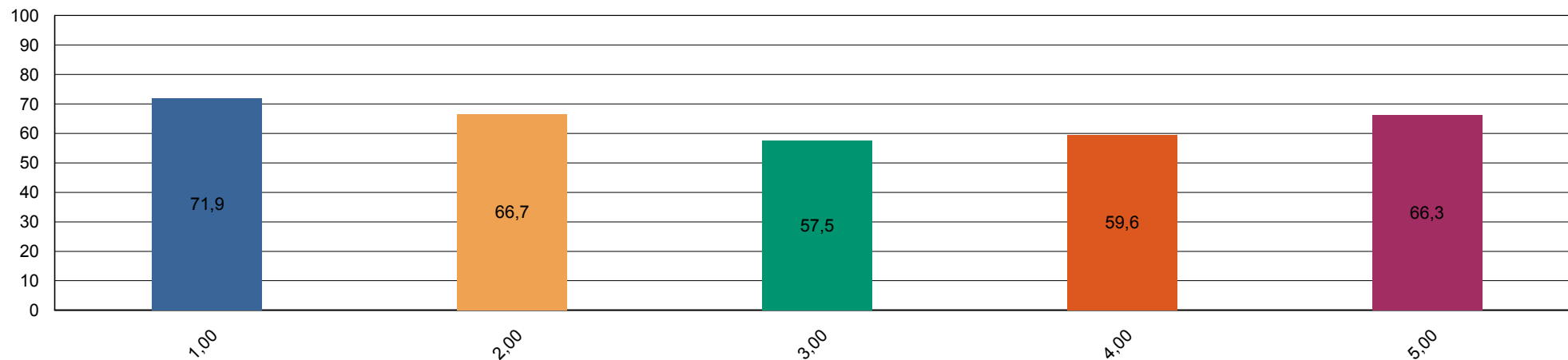



Sistema de Avaliação Institucional

Avaliação	AV 2016 1º SEM	02/05/2016 à 10/06/2016
Localidade	UNASP São Paulo	
Dimensão	7 - Infraestrutura Física e recursos de apoio	
Questionário	Infraestrutura (Docentes)	
Avaliadores	98	

Pergunta	Respostas analisadas	Branco	Total sem branco	Total das resp. analisadas
1 - Salas de aula.	4 e 5	2	96	53 55 %
2 - Sanitários.	4 e 5	2	96	72 75 %
3 - Espaços de lazer (quadras, jardins, centro de vivência, etc.)	4 e 5	3	95	81 85 %
4 - Disponibilidade e suficiência do acervo da biblioteca	4 e 5	5	93	76 82 %
5 - Equipamentos disponíveis para uso didático	4 e 5	3	95	71 75 %
6 - Qualidade dos laboratórios	4 e 5	1	97	65 67 %
7 - Acesso a internet para pesquisa acadêmica	4 e 5	1	97	59 61 %
8 - Ambiente de trabalho (sala de professores, gabinetes, etc.)	4 e 5	7	91	62 68 %

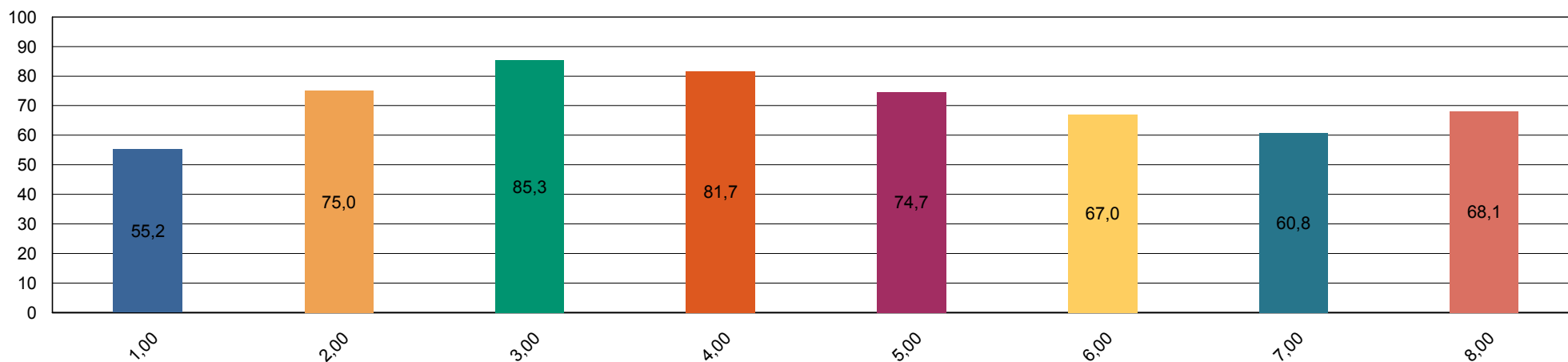



Sistema de Avaliação Institucional

Avaliação	AV 2016 1º SEM	02/05/2016 à 10/06/2016
Localidade	UNASP São Paulo	
Dimensão	2 - Políticas Acadêmicas	
Questionário	Políticas Acadêmicas (Docentes)	
Avaliadores	98	

Pergunta	Respostas analisadas	Branco	Total sem branco	Total das resp. analisadas
1.1 - O perfil do egresso está adequadamente definido.	4 e 5	7	91	55 60 %
1.2 - A missão e os objetivos do curso estão bem definidos.	4 e 5	5	93	63 68 %
1.3 - As disciplinas se apresentam, ao longo do curso, em uma seqüência lógica tanto epistemológica quanto pedagogicamente.	4 e 5	8	90	57 63 %
1.4 - As disciplinas de um mesmo semestre apresentam relação entre si com caráter de complementaridade, isto é, o currículo apresenta uma integração horizontal	4 e 5	8	90	59 66 %

