

Sistema de Avaliação Institucional

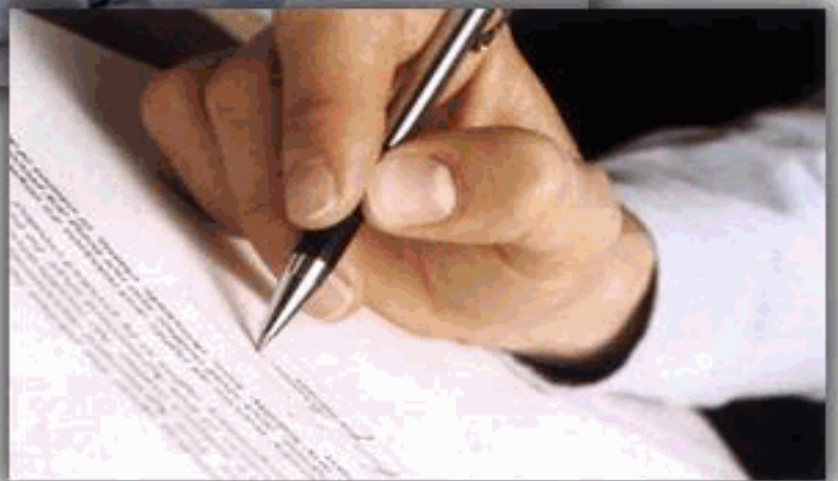

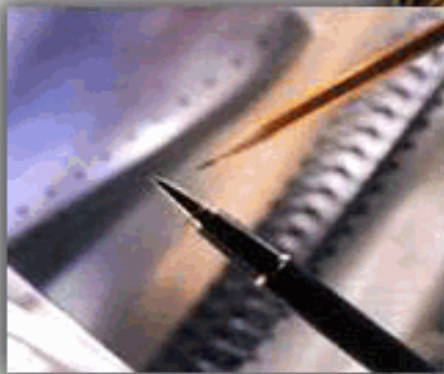

Sistema de Avaliação Institucional

| | | |
|--------------|---|-------------------------|
| Avaliação | AV 2016 1º SEM | 02/05/2016 à 10/06/2016 |
| Localidade | UNASP São Paulo | |
| Curso | Administração | Participantes 232 |
| Dimensão | 9 - Políticas de atendimento aos estudantes | |
| Questionário | Atendimento aos discentes | |

| perguntas | total sem brancos | brancos |
|---|-------------------|---------|
| 1 - Atendimento e serviço da cantina | 217 | 15 |
| 2 - Atendimento na biblioteca. | 228 | 4 |
| 3 - Atendimento na secretaria. | 223 | 9 |
| 4 - Atendimento do setor de finanças. | 216 | 16 |
| 5 - Atendimento do setor de Bolsas de Estudo. | 184 | 48 |

* perguntas X representação percentual

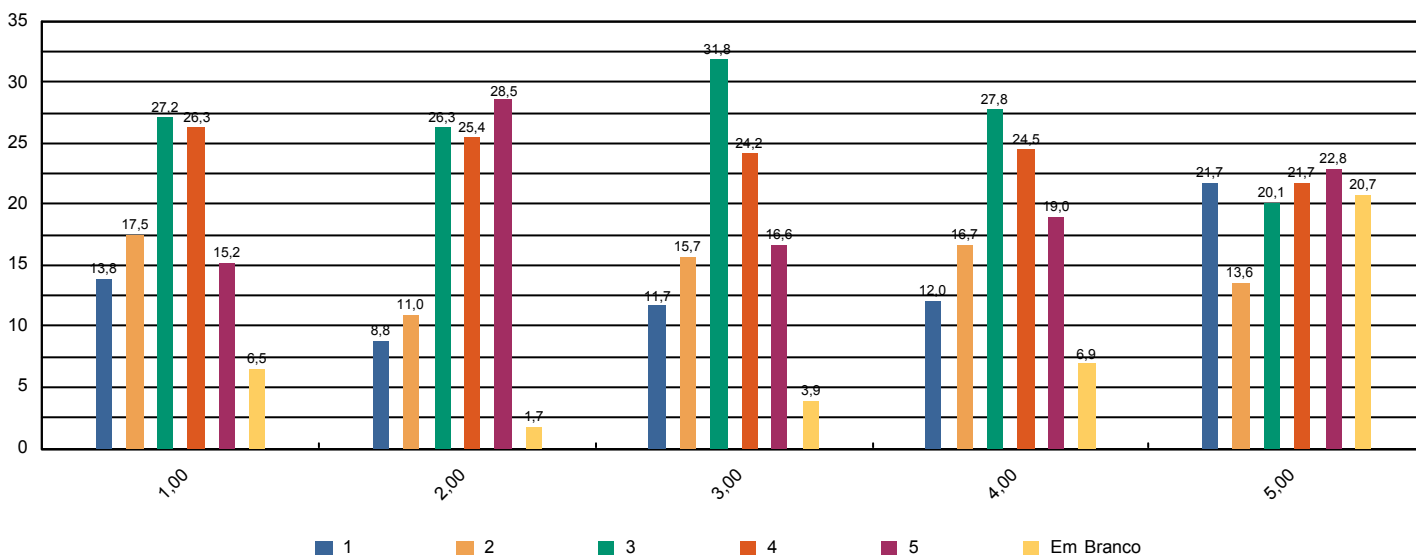



Sistema de Avaliação Institucional

| | | |
|--------------|---------------------------------|-------------------------|
| Avaliação | AV 2016 1º SEM | 02/05/2016 à 10/06/2016 |
| Localidade | UNASP São Paulo | |
| Curso | Administração | Participantes 232 |
| Dimensão | 4 - Comunicação com a sociedade | |
| Questionário | Comunicação | |

| perguntas | total sem brancos | brancos |
|---|-------------------|---------|
| 1 - Informações sobre procedimentos de rotina (matrículas, pagamentos, horários de funcionamento, calendário, etc.) são adequadamente divulgadas. | 218 | 14 |
| 2 - Eventos promovidos pela instituição são adequadamente divulgados. | 226 | 6 |

* perguntas X representação percentual

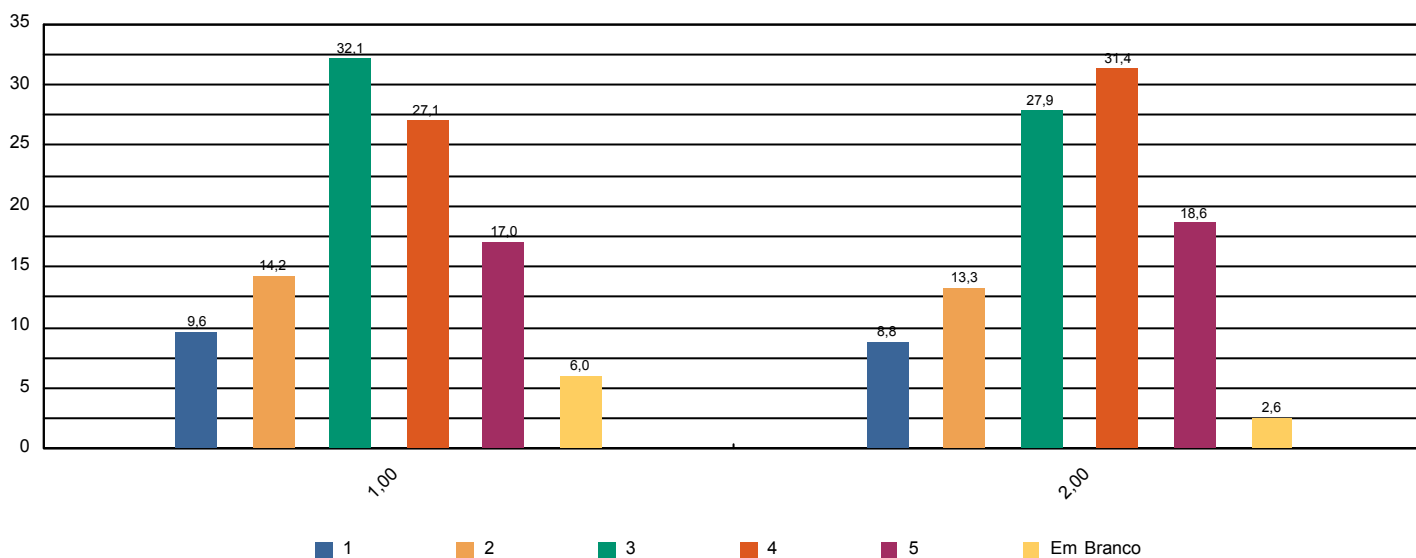



Sistema de Avaliação Institucional

| | | |
|--------------|---|-------------------------|
| Avaliação | AV 2016 1º SEM | 02/05/2016 à 10/06/2016 |
| Localidade | UNASP São Paulo | |
| Curso | Administração | Participantes 232 |
| Dimensão | 6 - Organização e Gestão da Instituição | |
| Questionário | Coordenadoria do curso | |

| perguntas | total sem brancos | brancos |
|--|-------------------|---------|
| 1 - Disposição do coordenador para ouvir e orientar os alunos. | 216 | 16 |
| 2 - Liderança do curso. | 221 | 11 |

* perguntas X representação percentual

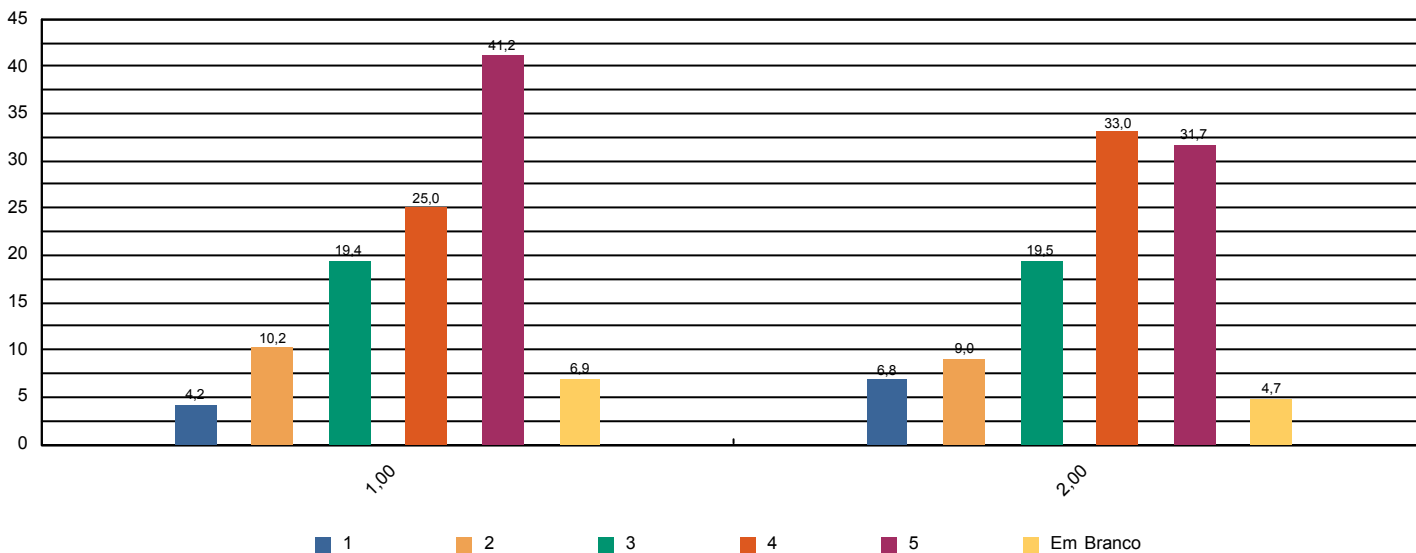



Sistema de Avaliação Institucional

| | | |
|--------------|---|-------------------------|
| Avaliação | AV 2016 1º SEM | 02/05/2016 à 10/06/2016 |
| Localidade | UNASP São Paulo | |
| Curso | Administração | Participantes 232 |
| Dimensão | 7 - Infraestrutura Física e recursos de apoio | |
| Questionário | Infraestrutura | |

| perguntas | total sem brancos | brancos |
|---|-------------------|---------|
| 1 - Sala de aula | 230 | 2 |
| 2 - Sanitários | 230 | 2 |
| 3 - Cantina | 214 | 18 |
| 4 - Espaços de convivência (centro de vivência, quadras, jardins, etc.) | 217 | 15 |
| 5 - Livros, periódicos e outros materiais disponíveis na biblioteca. | 228 | 4 |
| 6 - Laboratórios e outros espaços para atividades práticas. | 218 | 14 |
| 7 - Acesso à Internet para pesquisa acadêmica. | 224 | 8 |

* perguntas X representação percentual

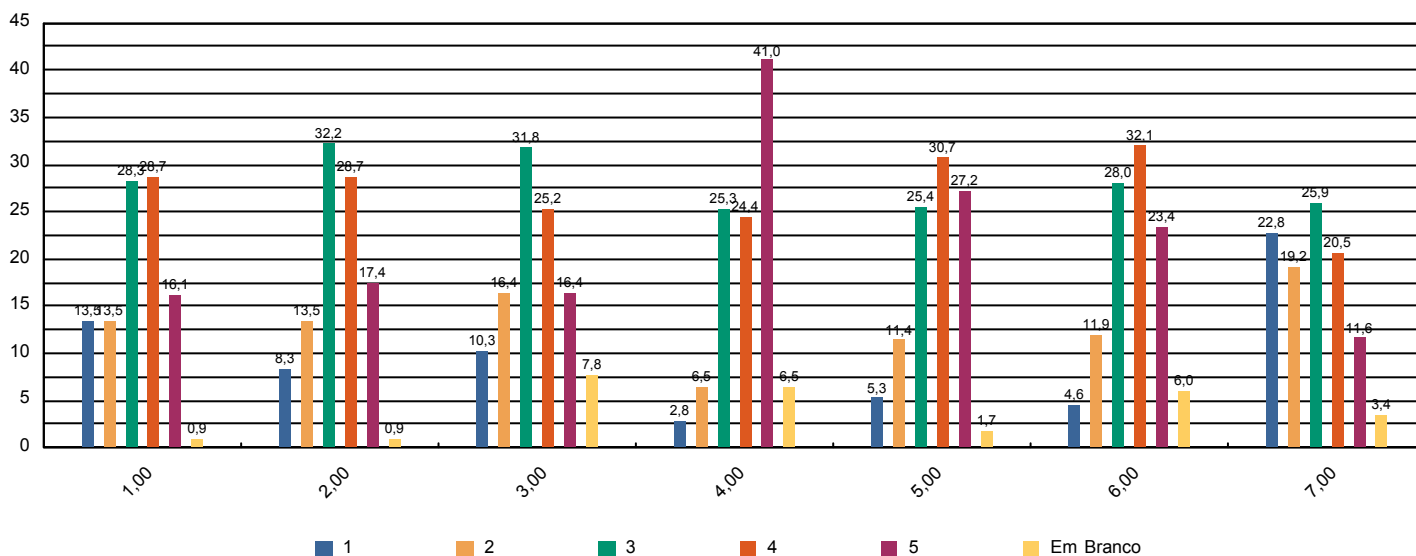



Sistema de Avaliação Institucional

| | | |
|--------------|---------------------------------|-------------------------|
| Avaliação | AV 2016 1º SEM | 02/05/2016 à 10/06/2016 |
| Localidade | UNASP São Paulo | |
| Curso | Administração | Participantes 232 |
| Dimensão | Outros | |
| Questionário | Pesquisa - Tipo de Participante | |

| perguntas | total sem brancos | brancos |
|--|-------------------|---------|
| 1 - Minha idade situa-se na faixa etária: | 232 | 0 |
| 2 - Meu estado civil: | 232 | 0 |
| 3 - Utilizo o banheiro: | 232 | 0 |
| 4 - Moro: | 232 | 0 |
| 5 - Até chegar para as aulas no UNASP preciso me deslocar por: | 232 | 0 |
| 6 - Conclui o Ensino Médio há: | 232 | 0 |

* perguntas X representação percentual

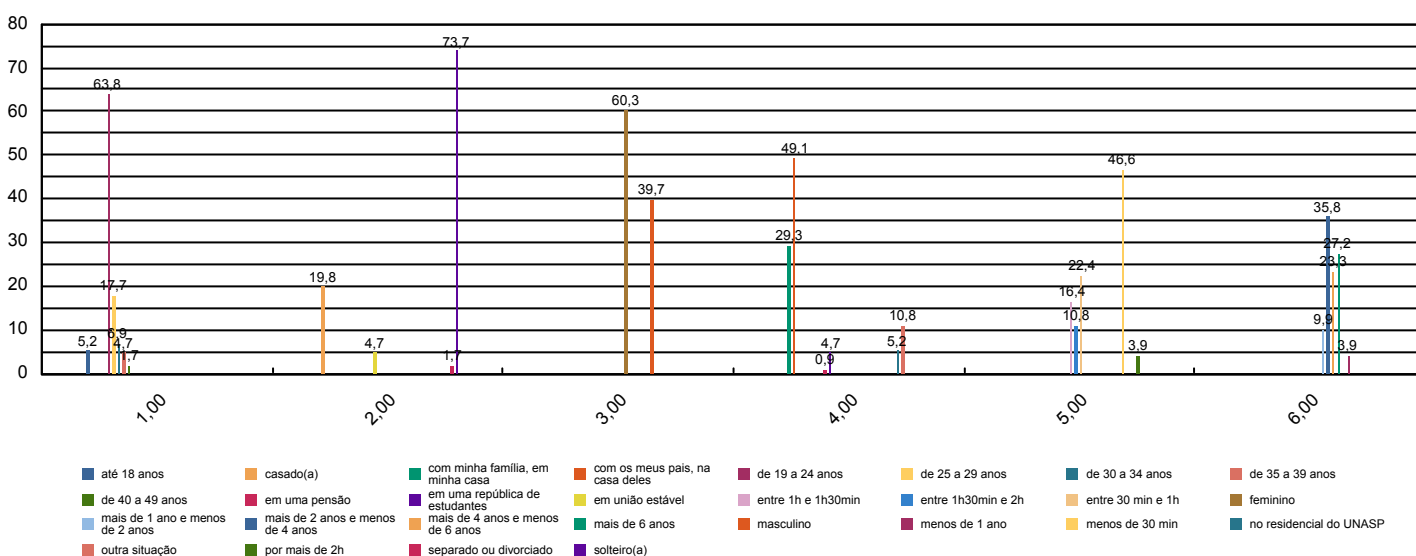



Sistema de Avaliação Institucional

| | | |
|--------------|---|-------------------------|
| Avaliação | AV 2016 1º SEM | 02/05/2016 à 10/06/2016 |
| Localidade | UNASP São Paulo | |
| Curso | Administração | Participantes 232 |
| Dimensão | 7 - Infraestrutura Física e recursos de apoio | |
| Questionário | Quanto ao Sistema de Avaliação | |

| perguntas | total sem brancos | brancos |
|--|-------------------|---------|
| 1 - O que você achou desse sistema avaliativo institucional? | 232 | 0 |

* perguntas X representação percentual

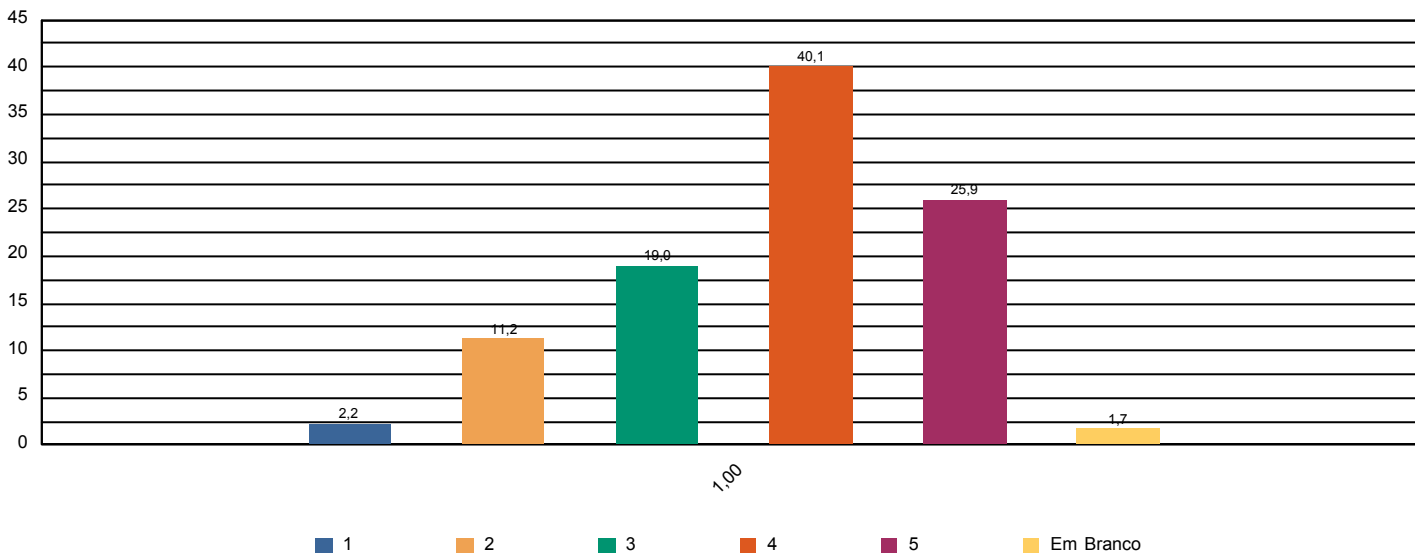



Sistema de Avaliação Institucional

| | | |
|--------------|--|-------------------------|
| Avaliação | AV 2016 1º SEM | 02/05/2016 à 10/06/2016 |
| Localidade | UNASP São Paulo | |
| Curso | Administração | Participantes 232 |
| Dimensão | 2 - Políticas Acadêmicas | |
| Questionário | Quanto às condições pedagógicas do curso | |

| perguntas | total sem brancos | brancos |
|--|-------------------|---------|
| 1 - Contribuição das disciplinas para minha formação profissional. | 230 | 2 |
| 2 - Programas de extensão. | 189 | 43 |
| 3 - Programa de iniciação científica do meu curso. | 183 | 49 |
| 4 - Processo de desenvolvimento do Trabalho de Conclusão de Curso (TCC). | 172 | 60 |
| 5 - Apoio à participação de alunos em eventos científicos fora da Instituição. | 187 | 45 |
| 6 - Apoio espiritual. | 212 | 20 |
| 7 - Programa de Apoio ao Discente (PROAD). | 193 | 39 |
| 8 - Harmonia e sincronismo entre as disciplinas | 225 | 7 |
| 9 - O meu grau de satisfação com o curso, como um todo, é: | 230 | 2 |

* perguntas X representação percentual

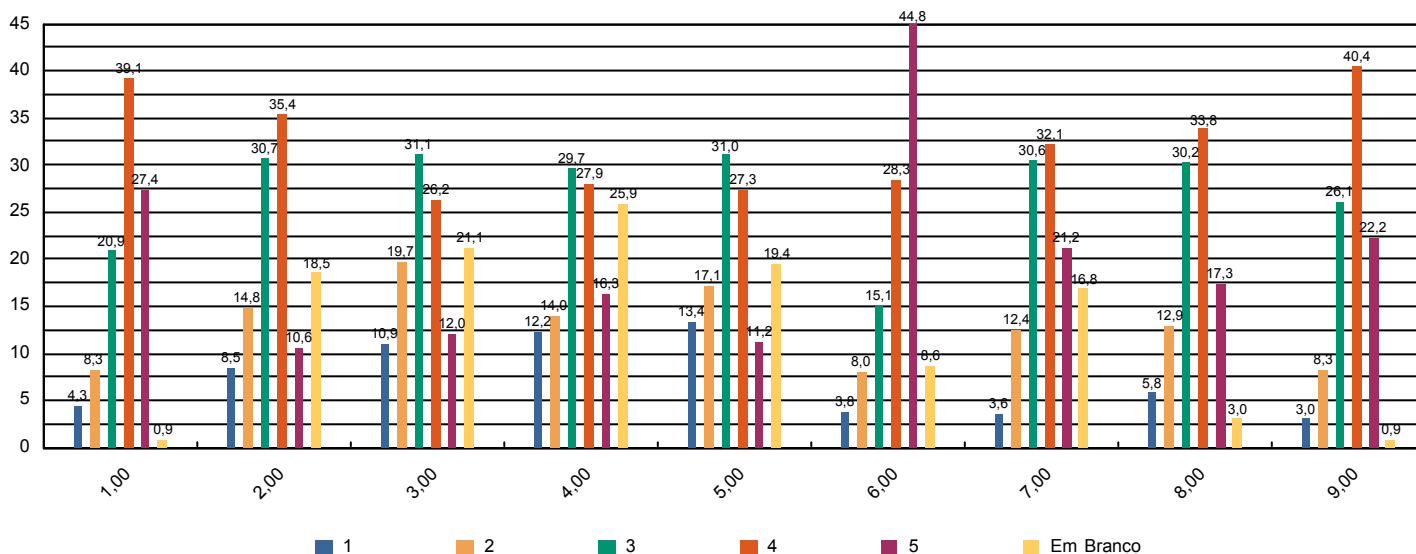



Sistema de Avaliação Institucional

| | | |
|--------------|---|-------------------------|
| Avaliação | AV 2016 1º SEM | 02/05/2016 à 10/06/2016 |
| Localidade | UNASP São Paulo | |
| Curso | Administração | Participantes 4 |
| Dimensão | 2 - Políticas Acadêmicas | |
| Questionário | Avalie a atuação do Colegiado do Curso (Docentes) | |

| perguntas | total sem brancos | brancos |
|--|-------------------|---------|
| 1 - Analisa, periodicamente, relatórios da Comissão Própria de Avaliação (CPA), Relatórios do MEC, da Comissão Interna de Avaliação de Curso (CIAC) e da Comissão de Avaliação Denominacional. | 3 | 1 |
| 2 - Aprova os ementários e bibliografias das disciplinas. | 4 | 0 |
| 3 - Atualiza, periodicamente, o Projeto Pedagógico de Curso (PPC). | 4 | 0 |
| 4 - Aprecia os projetos apresentados pela Coordenadoria de Curso. | 3 | 1 |
| 5 - Meu grau de satisfação com o curso. | 4 | 0 |
| 6 - Meu grau de satisfação com o clima institucional. | 4 | 0 |

* perguntas X representação percentual

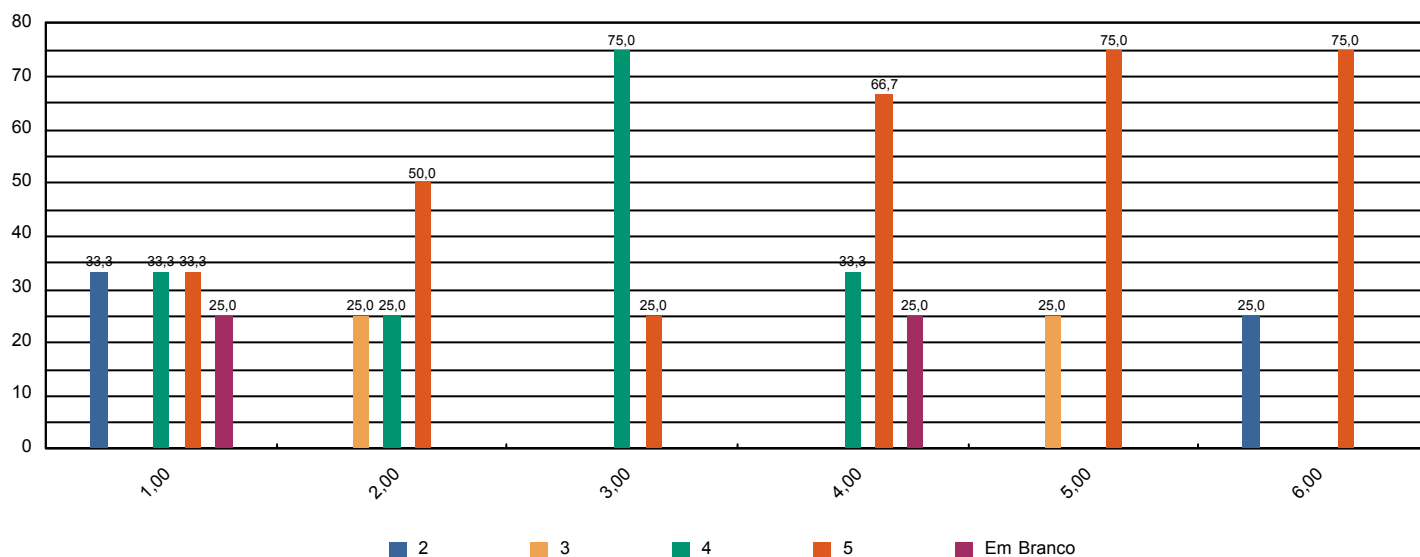



Sistema de Avaliação Institucional

| | | |
|--------------|---|-------------------------|
| Avaliação | AV 2016 1º SEM | 02/05/2016 à 10/06/2016 |
| Localidade | UNASP São Paulo | |
| Curso | Administração | Participantes 4 |
| Dimensão | 2 - Políticas Acadêmicas | |
| Questionário | Avalie o apoio que o curso oferece aos alunos (Docentes) | |

| perguntas | total sem brancos | brancos |
|--|-------------------|---------|
| 1 - Há programas de extensão como parte do projeto do curso. | 3 | 1 |
| 2 - Há programas de iniciação científica como parte do projeto do curso. | 3 | 1 |
| 3 - Há programa de monitoria. | 3 | 1 |
| 4 - A Instituição dá apoio à participação discente em eventos científicos fora da instituição (encontros, congressos, etc..) | 4 | 0 |
| 5 - As atividades promovidas pelo Programa de Atendimento ao Discente (PROAD) atendem às necessidades dos alunos. | 4 | 0 |
| 6 - Há um programa efetivo de apoio espiritual aos alunos. | 4 | 0 |
| 7 - O curso promove eventos acadêmico-científicos e culturais. | 4 | 0 |

* perguntas X representação percentual

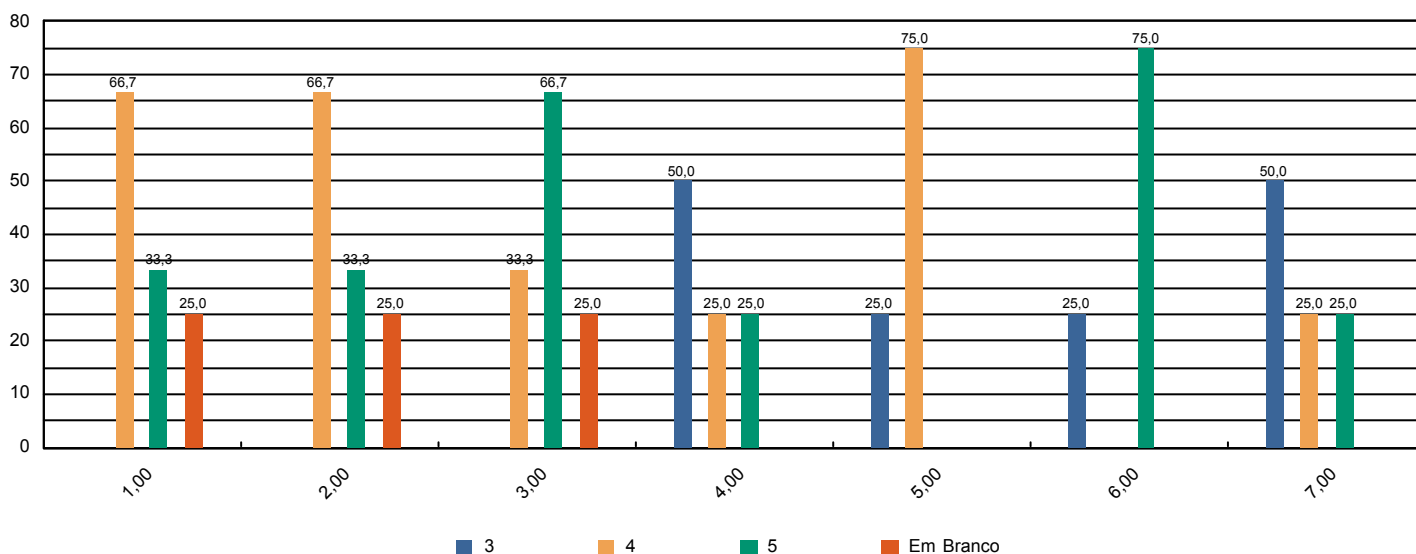



Sistema de Avaliação Institucional

| | | |
|--------------|---|-------------------------|
| Avaliação | AV 2016 1º SEM | 02/05/2016 à 10/06/2016 |
| Localidade | UNASP São Paulo | |
| Curso | Administração | Participantes 4 |
| Dimensão | 2 - Políticas Acadêmicas | |
| Questionário | Avalie o apoio que o curso oferece aos professores (Docentes) | |

| perguntas | total sem brancos | brancos |
|---|-------------------|---------|
| 1 - Programa de apoio à capacitação docente (PAD). | 4 | 0 |
| 2 - Programa de atualização didático-pedagógica (PROAP). | 4 | 0 |
| 3 - Apoio à participação em eventos científicos, encontros, congressos ,etc.. (PROAPARC) | 4 | 0 |
| 4 - Espaço destinado à análise de relatos de experiências desenvolvidas em práticas pedagógicas com vistas à socialização dos resultados e melhoria do desempenho docente e discente no ensino–aprendizagem | 4 | 0 |

* perguntas X representação percentual

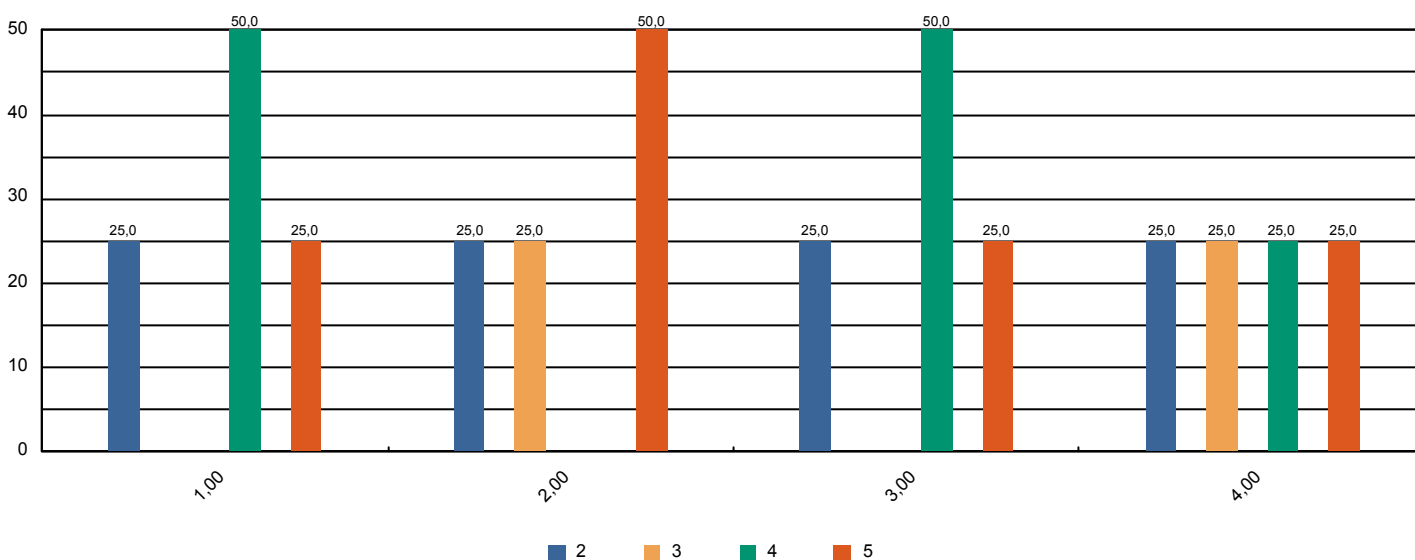



Sistema de Avaliação Institucional

| | | |
|--------------|---------------------------------|-------------------------|
| Avaliação | AV 2016 1º SEM | 02/05/2016 à 10/06/2016 |
| Localidade | UNASP São Paulo | |
| Curso | Administração | Participantes 4 |
| Dimensão | 4 - Comunicação com a sociedade | |
| Questionário | Comunicação (Docentes) | |

| perguntas | total sem brancos | brancos |
|---|-------------------|---------|
| 1 - As informações sobre procedimentos de rotina (atribuição e horário de aulas, documentação, reuniões, salários e outros) são adequadamente divulgadas. | 4 | 0 |
| 2 - Os eventos promovidos pela instituição são adequadamente divulgados. | 4 | 0 |

* perguntas X representação percentual

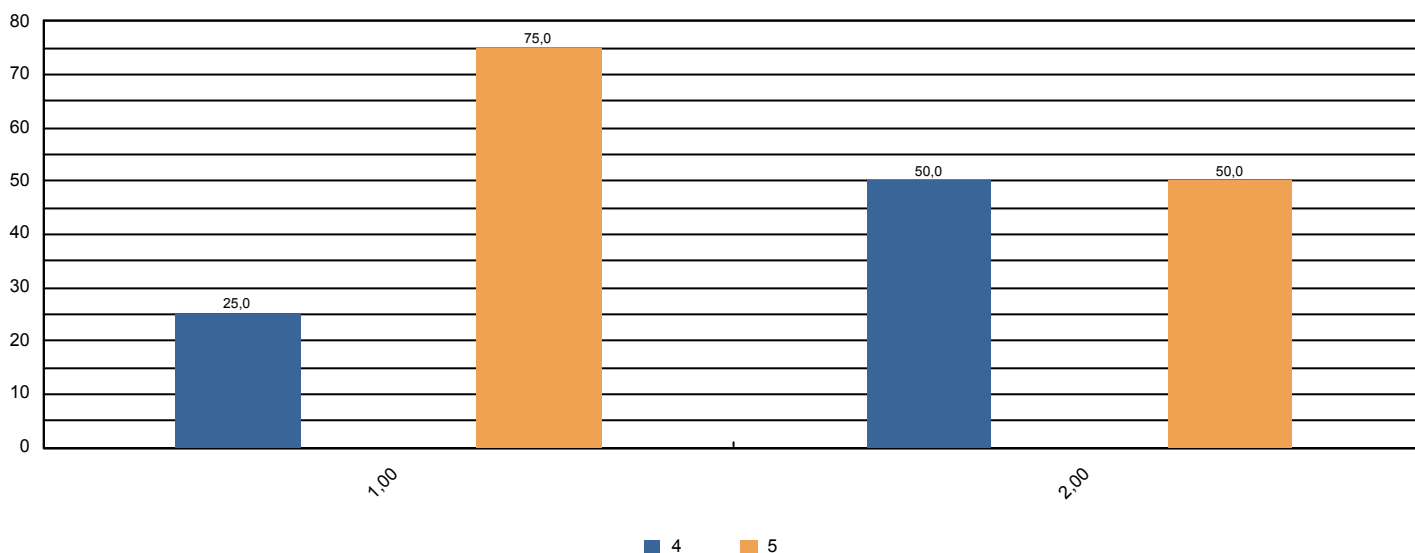



Sistema de Avaliação Institucional

| | | |
|--------------|---|-------------------------|
| Avaliação | AV 2016 1º SEM | 02/05/2016 à 10/06/2016 |
| Localidade | UNASP São Paulo | |
| Curso | Administração | Participantes 4 |
| Dimensão | 6 - Organização e Gestão da Instituição | |
| Questionário | Coordenadoria do Curso (Docentes) | |

| perguntas | total sem brancos | brancos |
|---|-------------------|---------|
| 1 - Disposição do coordenador para ouvir os professores. | 4 | 0 |
| 2 - Interesse revelado na solução dos problemas. | 4 | 0 |
| 3 - Coordenação das reuniões de Colegiado, CIAC e NDE abordando temas relevantes para o bom funcionamento do curso. | 4 | 0 |
| 4 - As orientações recebidas. | 4 | 0 |
| 5 - Administração e liderança do Curso. | 4 | 0 |

* perguntas X representação percentual

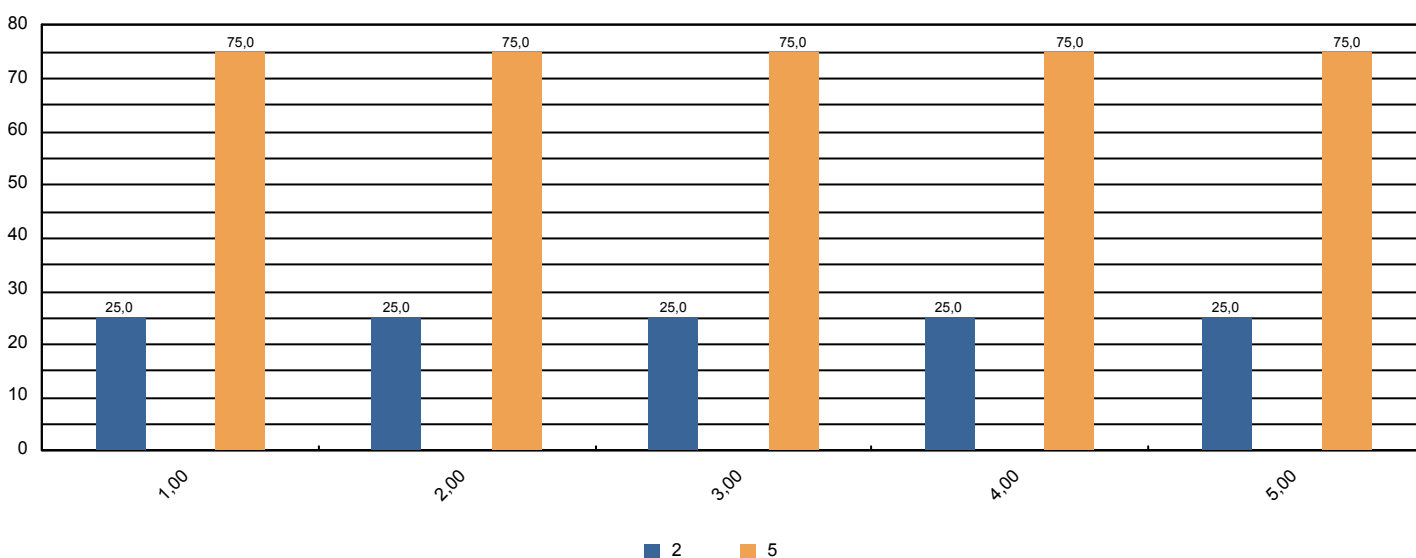



Sistema de Avaliação Institucional

| | | |
|--------------|---|-------------------------|
| Avaliação | AV 2016 1º SEM | 02/05/2016 à 10/06/2016 |
| Localidade | UNASP São Paulo | |
| Curso | Administração | Participantes 4 |
| Dimensão | 7 - Infraestrutura Física e recursos de apoio | |
| Questionário | Infraestrutura (Docentes) | |

| perguntas | total sem brancos | brancos |
|---|-------------------|---------|
| 1 - Salas de aula. | 4 | 0 |
| 2 - Sanitários. | 4 | 0 |
| 3 - Espaços de lazer (quadras, jardins, centro de vivência, etc.) | 4 | 0 |
| 4 - Disponibilidade e suficiência do acervo da biblioteca | 4 | 0 |
| 5 - Equipamentos disponíveis para uso didático | 4 | 0 |
| 6 - Qualidade dos laboratórios | 4 | 0 |
| 7 - Acesso a internet para pesquisa acadêmica | 4 | 0 |
| 8 - Ambiente de trabalho (sala de professores, gabinetes, etc.) | 4 | 0 |

* perguntas X representação percentual

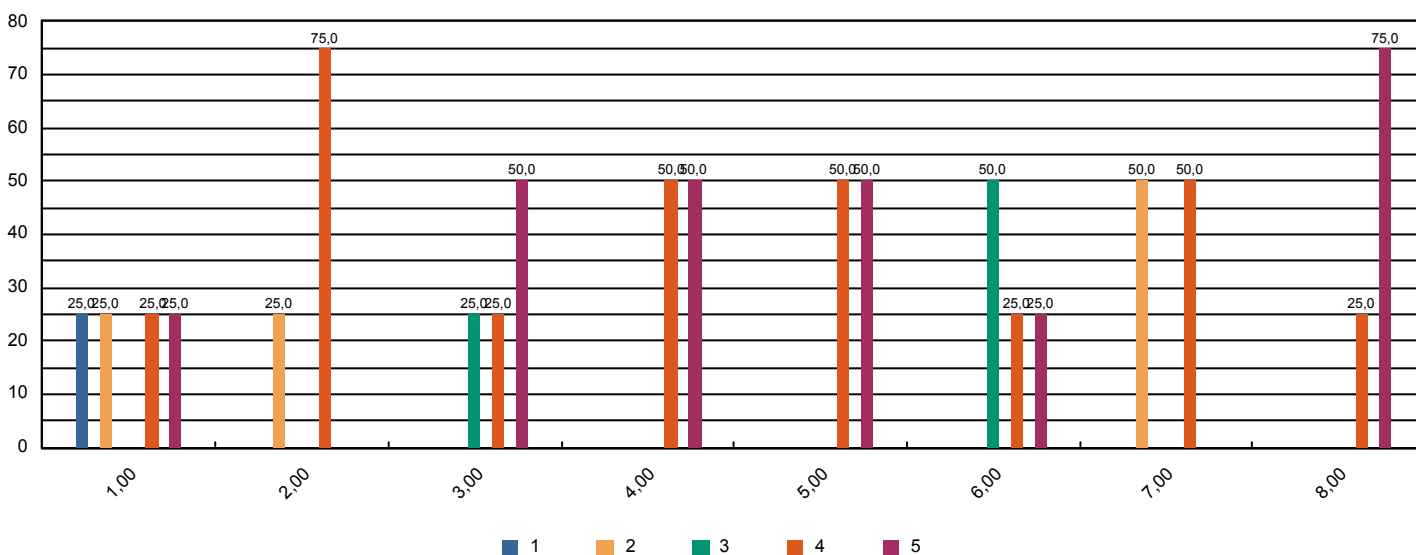



Sistema de Avaliação Institucional

| | | |
|--------------|-----------------------------------|-------------------------|
| Avaliação | AV 2016 1º SEM | 02/05/2016 à 10/06/2016 |
| Localidade | UNASP São Paulo | |
| Curso | Administração | Participantes 4 |
| Dimensão | 2 - Políticas Acadêmicas | |
| Questionário | Políticas Acadêmicas (Docentes) | |

| perguntas | total sem brancos | brancos |
|---|-------------------|---------|
| 1.1 - O perfil do egresso está adequadamente definido. | 4 | 0 |
| 1.2 - A missão e os objetivos do curso estão bem definidos. | 4 | 0 |
| 1.3 - As disciplinas se apresentam, ao longo do curso, em uma seqüência lógica tanto epistemológica quanto pedagogicamente. | 4 | 0 |
| 1.4 - As disciplinas de um mesmo semestre apresentam relação entre si com caráter de complementaridade, isto é, o currículo apresenta uma integração horizontal | 4 | 0 |

* perguntas X representação percentual

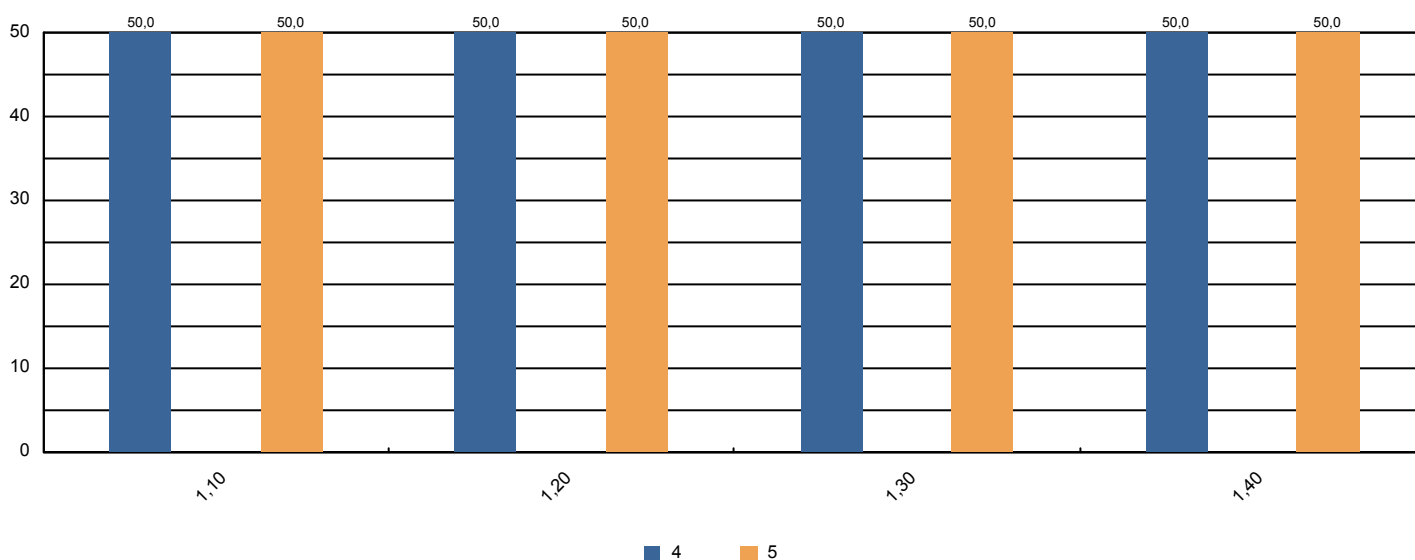



Sistema de Avaliação Institucional

| | | |
|--------------|---|-------------------------|
| Avaliação | AV 2016 1º SEM | 02/05/2016 à 10/06/2016 |
| Localidade | UNASP São Paulo | |
| Curso | Ciência da Computação | Participantes 122 |
| Dimensão | 9 - Políticas de atendimento aos estudantes | |
| Questionário | Atendimento aos discentes | |

| perguntas | total sem brancos | brancos |
|---|-------------------|---------|
| 1 - Atendimento e serviço da cantina | 102 | 20 |
| 2 - Atendimento na biblioteca. | 111 | 11 |
| 3 - Atendimento na secretaria. | 118 | 4 |
| 4 - Atendimento do setor de finanças. | 114 | 8 |
| 5 - Atendimento do setor de Bolsas de Estudo. | 94 | 28 |

* perguntas X representação percentual

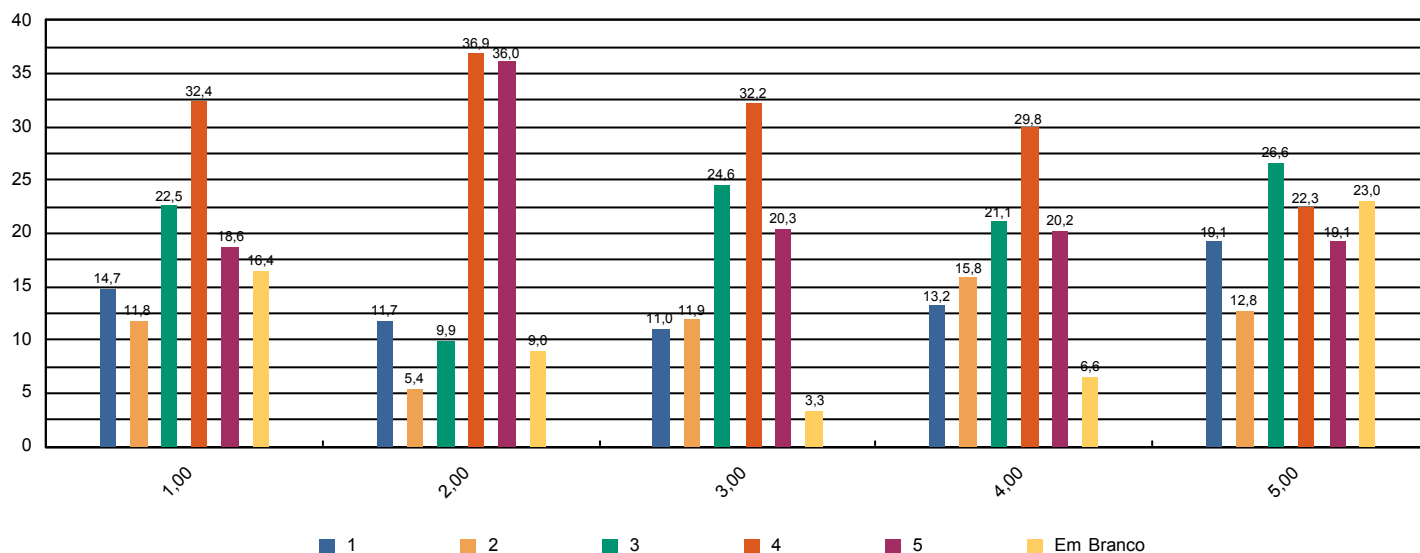



Sistema de Avaliação Institucional

| | | |
|--------------|---------------------------------|-------------------------|
| Avaliação | AV 2016 1º SEM | 02/05/2016 à 10/06/2016 |
| Localidade | UNASP São Paulo | |
| Curso | Ciência da Computação | Participantes 122 |
| Dimensão | 4 - Comunicação com a sociedade | |
| Questionário | Comunicação | |

| perguntas | total sem brancos | brancos |
|---|-------------------|---------|
| 1 - Informações sobre procedimentos de rotina (matrículas, pagamentos, horários de funcionamento, calendário, etc.) são adequadamente divulgadas. | 116 | 6 |
| 2 - Eventos promovidos pela instituição são adequadamente divulgados. | 120 | 2 |

* perguntas X representação percentual

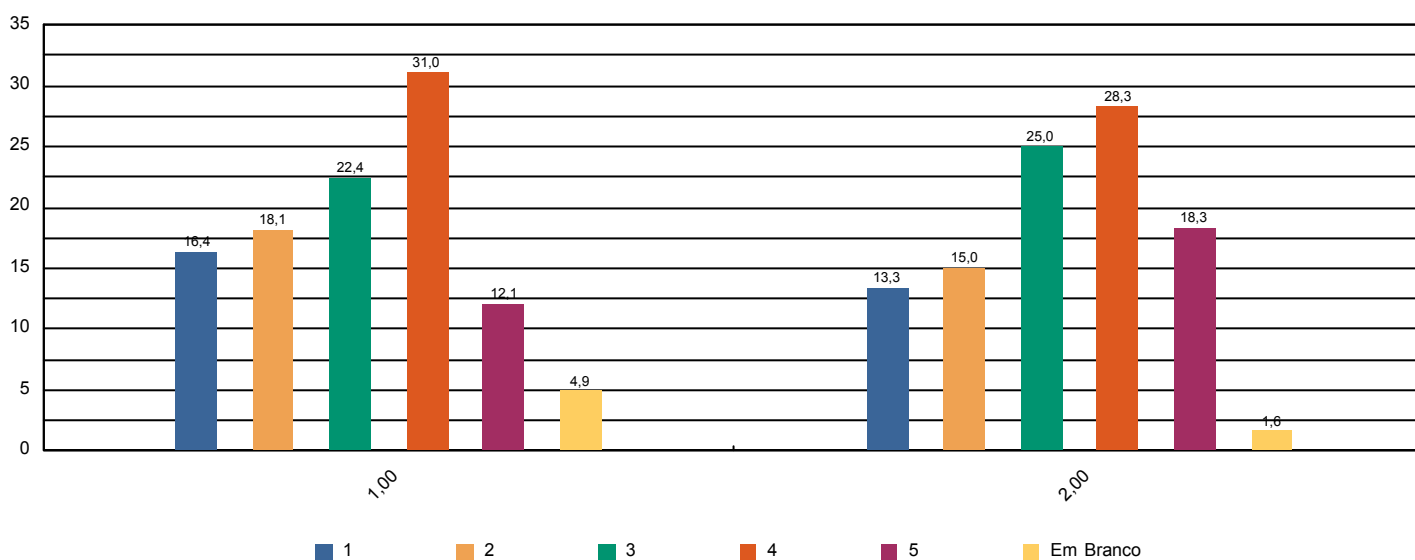



Sistema de Avaliação Institucional

| | | |
|--------------|---|-------------------------|
| Avaliação | AV 2016 1º SEM | 02/05/2016 à 10/06/2016 |
| Localidade | UNASP São Paulo | |
| Curso | Ciência da Computação | Participantes 122 |
| Dimensão | 6 - Organização e Gestão da Instituição | |
| Questionário | Coordenadoria do curso | |

| perguntas | total sem brancos | brancos |
|--|-------------------|---------|
| 1 - Disposição do coordenador para ouvir e orientar os alunos. | 113 | 9 |
| 2 - Liderança do curso. | 106 | 16 |

* perguntas X representação percentual

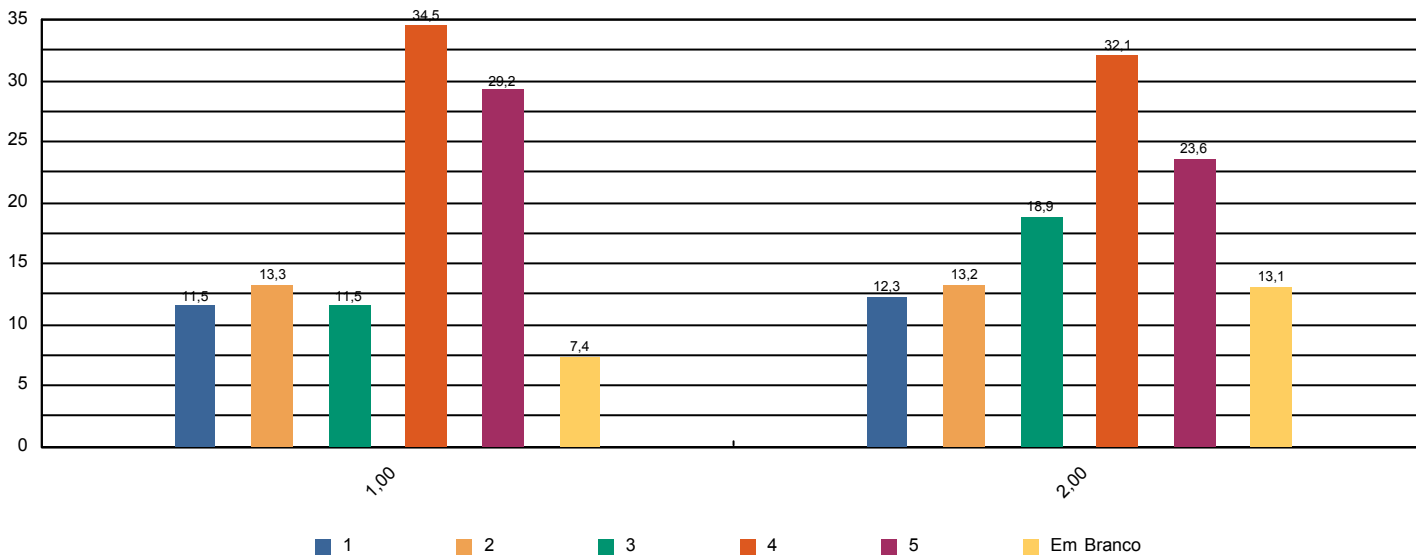



Sistema de Avaliação Institucional

| | | |
|--------------|---|-------------------------|
| Avaliação | AV 2016 1º SEM | 02/05/2016 à 10/06/2016 |
| Localidade | UNASP São Paulo | |
| Curso | Ciência da Computação | Participantes 122 |
| Dimensão | 7 - Infraestrutura Física e recursos de apoio | |
| Questionário | Infraestrutura | |

| perguntas | total sem brancos | brancos |
|---|-------------------|---------|
| 1 - Sala de aula | 122 | 0 |
| 2 - Sanitários | 122 | 0 |
| 3 - Cantina | 107 | 15 |
| 4 - Espaços de convivência (centro de vivência, quadras, jardins, etc.) | 118 | 4 |
| 5 - Livros, periódicos e outros materiais disponíveis na biblioteca. | 112 | 10 |
| 6 - Laboratórios e outros espaços para atividades práticas. | 122 | 0 |
| 7 - Acesso à Internet para pesquisa acadêmica. | 121 | 1 |

* perguntas X representação percentual

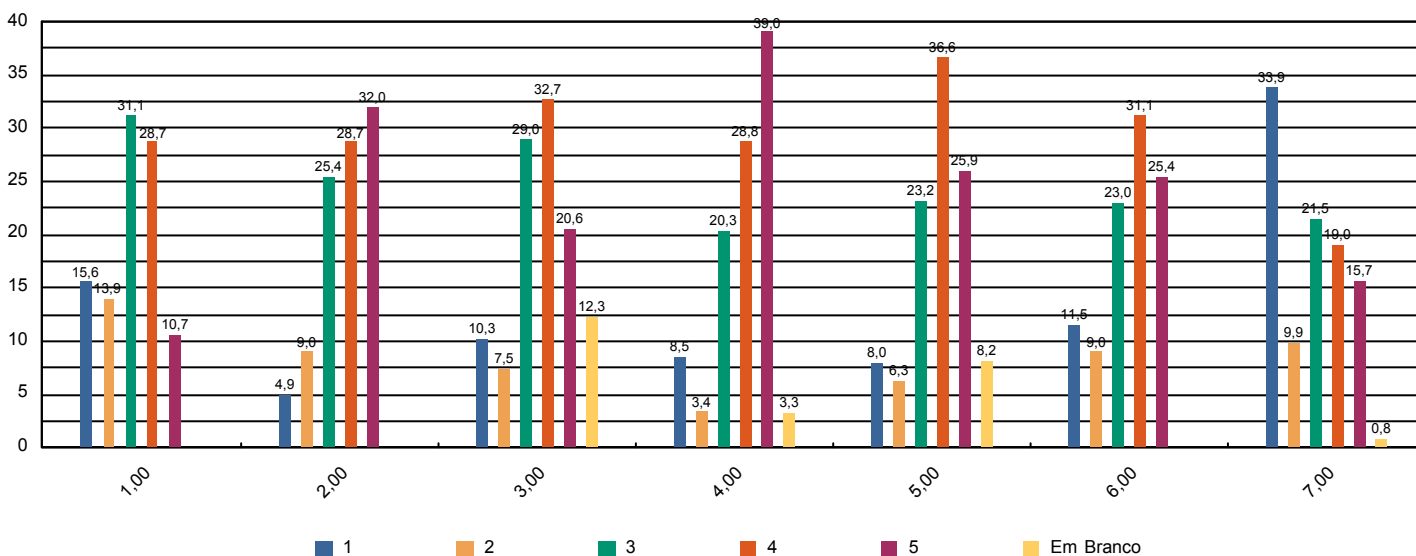



Sistema de Avaliação Institucional

| | | |
|--------------|---------------------------------|-------------------------|
| Avaliação | AV 2016 1º SEM | 02/05/2016 à 10/06/2016 |
| Localidade | UNASP São Paulo | |
| Curso | Ciência da Computação | Participantes 122 |
| Dimensão | Outros | |
| Questionário | Pesquisa - Tipo de Participante | |

| perguntas | total sem brancos | brancos |
|--|-------------------|---------|
| 1 - Minha idade situa-se na faixa etária: | 122 | 0 |
| 2 - Meu estado civil: | 122 | 0 |
| 3 - Utilizo o banheiro: | 122 | 0 |
| 4 - Moro: | 122 | 0 |
| 5 - Até chegar para as aulas no UNASP preciso me deslocar por: | 122 | 0 |
| 6 - Conclui o Ensino Médio há: | 122 | 0 |

* perguntas X representação percentual

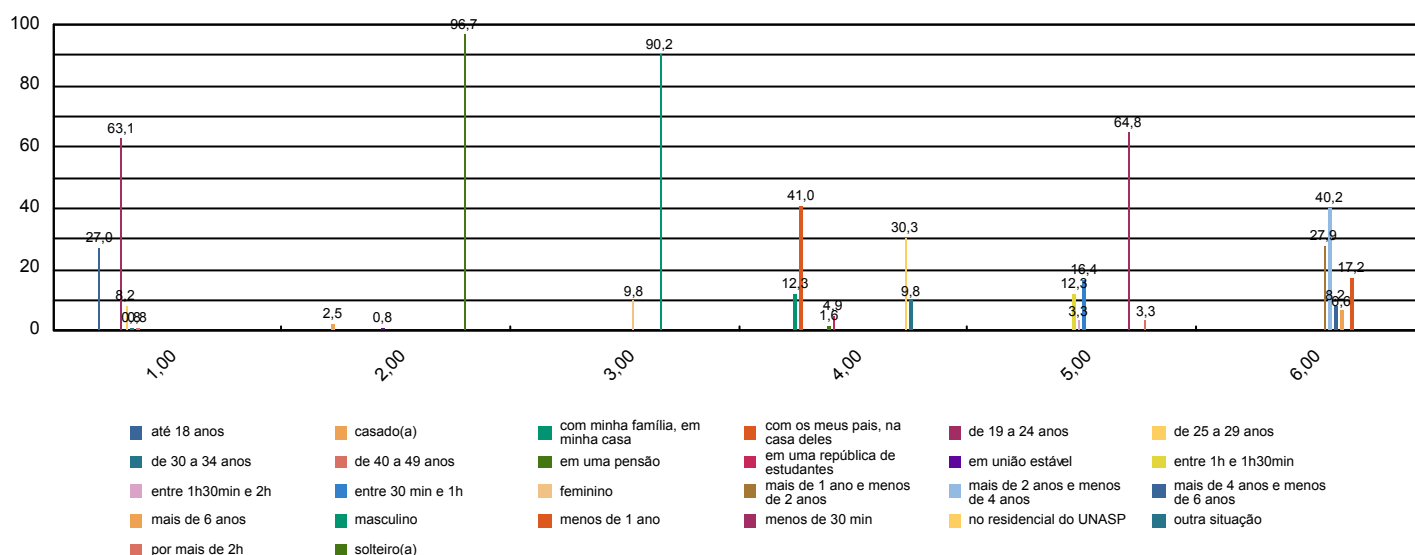



Sistema de Avaliação Institucional

| | | |
|--------------|---|-------------------------|
| Avaliação | AV 2016 1º SEM | 02/05/2016 à 10/06/2016 |
| Localidade | UNASP São Paulo | |
| Curso | Ciência da Computação | Participantes 122 |
| Dimensão | 7 - Infraestrutura Física e recursos de apoio | |
| Questionário | Quanto ao Sistema de Avaliação | |

| perguntas | total sem brancos | brancos |
|--|-------------------|---------|
| 1 - O que você achou desse sistema avaliativo institucional? | 122 | 0 |

* perguntas X representação percentual

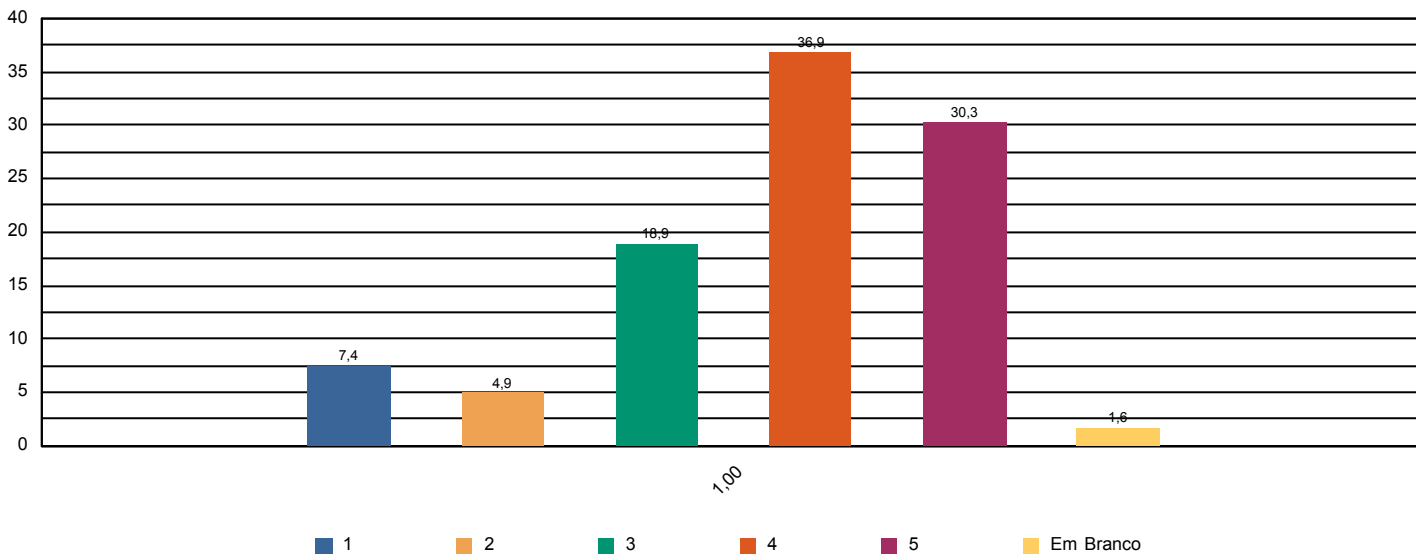



Sistema de Avaliação Institucional

| | | |
|--------------|--|-------------------------|
| Avaliação | AV 2016 1º SEM | 02/05/2016 à 10/06/2016 |
| Localidade | UNASP São Paulo | |
| Curso | Ciência da Computação | Participantes 122 |
| Dimensão | 2 - Políticas Acadêmicas | |
| Questionário | Quanto às condições pedagógicas do curso | |

| perguntas | total sem brancos | brancos |
|--|-------------------|---------|
| 1 - Contribuição das disciplinas para minha formação profissional. | 122 | 0 |
| 2 - Programas de extensão. | 101 | 21 |
| 3 - Programa de iniciação científica do meu curso. | 100 | 22 |
| 4 - Processo de desenvolvimento do Trabalho de Conclusão de Curso (TCC). | 73 | 49 |
| 5 - Apoio à participação de alunos em eventos científicos fora da Instituição. | 101 | 21 |
| 6 - Apoio espiritual. | 108 | 14 |
| 7 - Programa de Apoio ao Discente (PROAD). | 94 | 28 |
| 8 - Harmonia e sincronismo entre as disciplinas | 121 | 1 |
| 9 - O meu grau de satisfação com o curso, como um todo, é: | 121 | 1 |

* perguntas X representação percentual

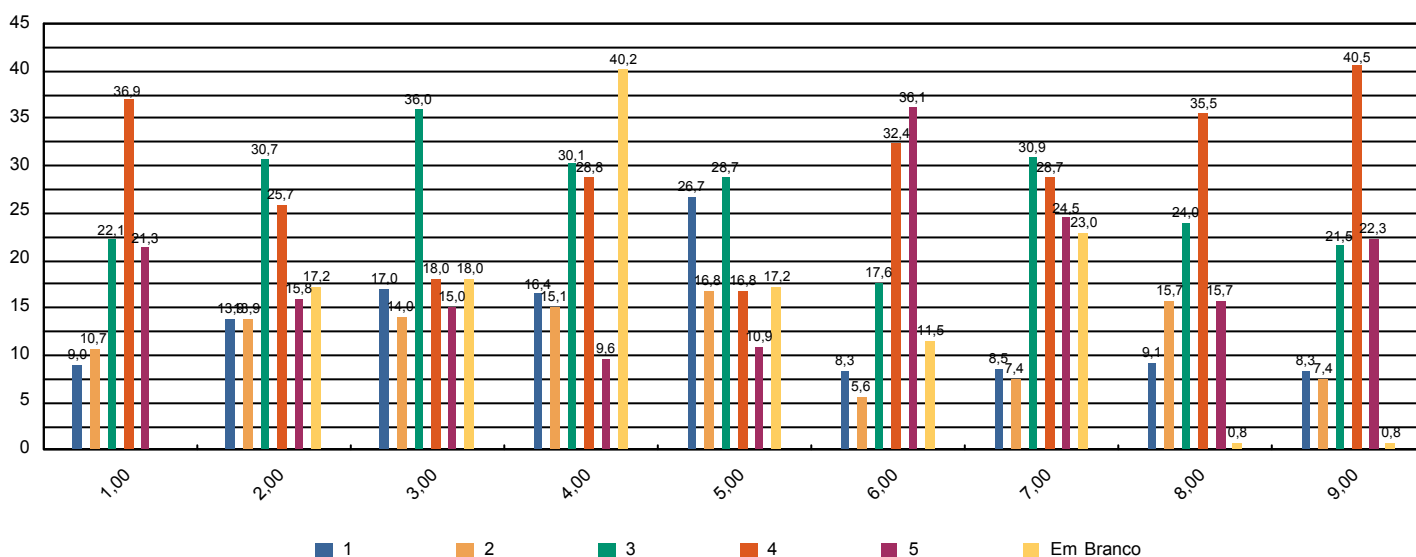



Sistema de Avaliação Institucional

| | | |
|--------------|---|-------------------------|
| Avaliação | AV 2016 1º SEM | 02/05/2016 à 10/06/2016 |
| Localidade | UNASP São Paulo | |
| Curso | Ciência da Computação | Participantes 7 |
| Dimensão | 2 - Políticas Acadêmicas | |
| Questionário | Avalie a atuação do Colegiado do Curso (Docentes) | |

| perguntas | total sem brancos | brancos |
|--|-------------------|---------|
| 1 - Analisa, periodicamente, relatórios da Comissão Própria de Avaliação (CPA), Relatórios do MEC, da Comissão Interna de Avaliação de Curso (CIAC) e da Comissão de Avaliação Denominacional. | 6 | 1 |
| 2 - Aprova os ementários e bibliografias das disciplinas. | 7 | 0 |
| 3 - Atualiza, periodicamente, o Projeto Pedagógico de Curso (PPC). | 7 | 0 |
| 4 - Aprecia os projetos apresentados pela Coordenadoria de Curso. | 7 | 0 |
| 5 - Meu grau de satisfação com o curso. | 7 | 0 |
| 6 - Meu grau de satisfação com o clima institucional. | 7 | 0 |

* perguntas X representação percentual

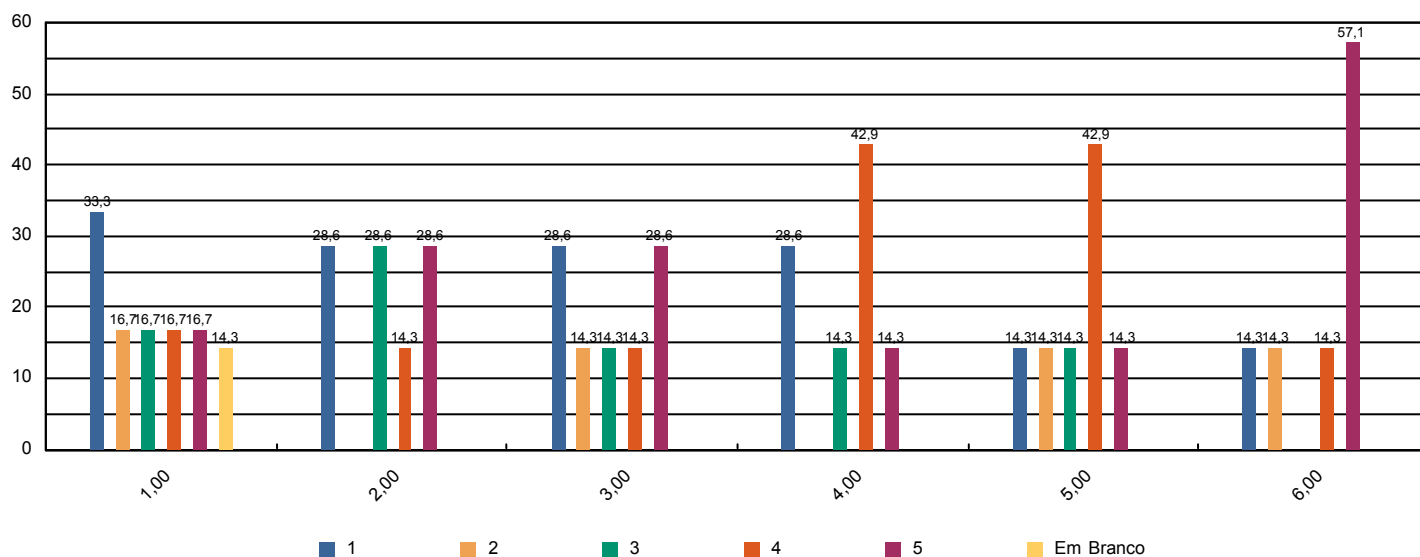



Sistema de Avaliação Institucional

| | | |
|--------------|---|-------------------------|
| Avaliação | AV 2016 1º SEM | 02/05/2016 à 10/06/2016 |
| Localidade | UNASP São Paulo | |
| Curso | Ciência da Computação | Participantes 7 |
| Dimensão | 2 - Políticas Acadêmicas | |
| Questionário | Avalie o apoio que o curso oferece aos alunos (Docentes) | |

| perguntas | total sem brancos | brancos |
|--|-------------------|---------|
| 1 - Há programas de extensão como parte do projeto do curso. | 7 | 0 |
| 2 - Há programas de iniciação científica como parte do projeto do curso. | 7 | 0 |
| 3 - Há programa de monitoria. | 6 | 1 |
| 4 - A Instituição dá apoio à participação discente em eventos científicos fora da instituição (encontros, congressos, etc..) | 7 | 0 |
| 5 - As atividades promovidas pelo Programa de Atendimento ao Discente (PROAD) atendem às necessidades dos alunos. | 7 | 0 |
| 6 - Há um programa efetivo de apoio espiritual aos alunos. | 7 | 0 |
| 7 - O curso promove eventos acadêmico-científicos e culturais. | 7 | 0 |

* perguntas X representação percentual

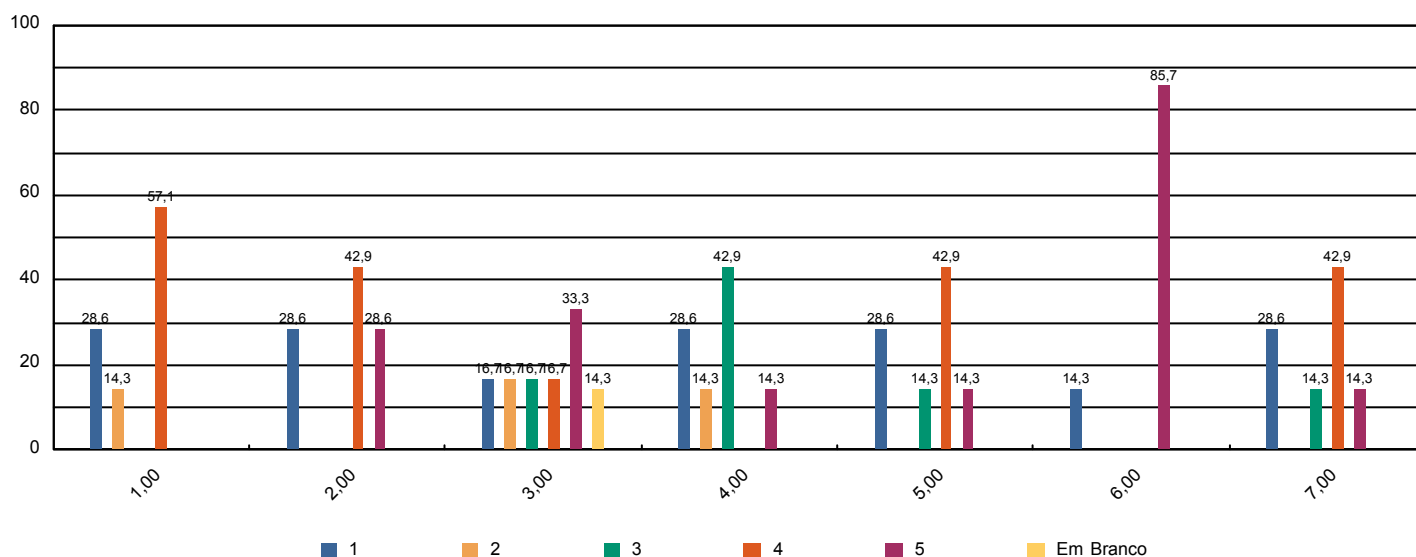



Sistema de Avaliação Institucional

| | | |
|--------------|---|-------------------------|
| Avaliação | AV 2016 1º SEM | 02/05/2016 à 10/06/2016 |
| Localidade | UNASP São Paulo | |
| Curso | Ciência da Computação | Participantes 7 |
| Dimensão | 2 - Políticas Acadêmicas | |
| Questionário | Avalie o apoio que o curso oferece aos professores (Docentes) | |

| perguntas | total sem brancos | brancos |
|---|-------------------|---------|
| 1 - Programa de apoio à capacitação docente (PAD). | 6 | 1 |
| 2 - Programa de atualização didático-pedagógica (PROAP). | 7 | 0 |
| 3 - Apoio à participação em eventos científicos, encontros, congressos ,etc.. (PROAPARC) | 7 | 0 |
| 4 - Espaço destinado à análise de relatos de experiências desenvolvidas em práticas pedagógicas com vistas à socialização dos resultados e melhoria do desempenho docente e discente no ensino–aprendizagem | 7 | 0 |

* perguntas X representação percentual

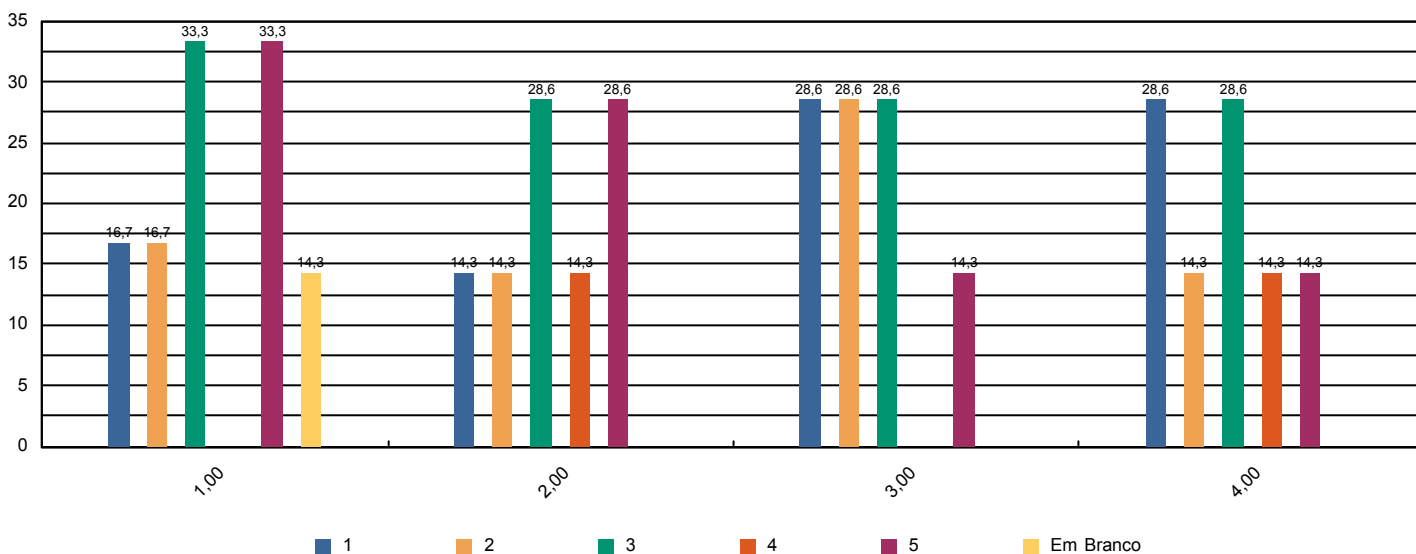



Sistema de Avaliação Institucional

| | | |
|--------------|---------------------------------|-------------------------|
| Avaliação | AV 2016 1º SEM | 02/05/2016 à 10/06/2016 |
| Localidade | UNASP São Paulo | |
| Curso | Ciência da Computação | Participantes 7 |
| Dimensão | 4 - Comunicação com a sociedade | |
| Questionário | Comunicação (Docentes) | |

| perguntas | total sem brancos | brancos |
|---|-------------------|---------|
| 1 - As informações sobre procedimentos de rotina (atribuição e horário de aulas, documentação, reuniões, salários e outros) são adequadamente divulgadas. | 7 | 0 |
| 2 - Os eventos promovidos pela instituição são adequadamente divulgados. | 7 | 0 |

* perguntas X representação percentual

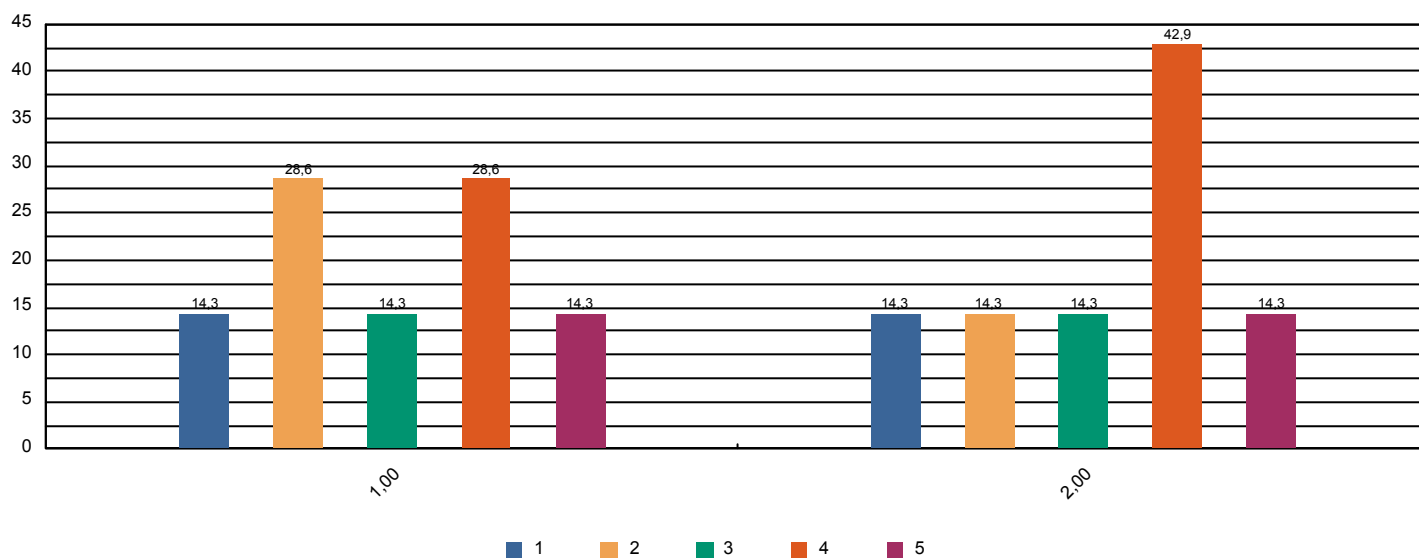



Sistema de Avaliação Institucional

| | | |
|--------------|---|-------------------------|
| Avaliação | AV 2016 1º SEM | 02/05/2016 à 10/06/2016 |
| Localidade | UNASP São Paulo | |
| Curso | Ciência da Computação | Participantes 7 |
| Dimensão | 6 - Organização e Gestão da Instituição | |
| Questionário | Coordenadoria do Curso (Docentes) | |

| perguntas | total sem brancos | brancos |
|---|-------------------|---------|
| 1 - Disposição do coordenador para ouvir os professores. | 7 | 0 |
| 2 - Interesse revelado na solução dos problemas. | 7 | 0 |
| 3 - Coordenação das reuniões de Colegiado, CIAC e NDE abordando temas relevantes para o bom funcionamento do curso. | 7 | 0 |
| 4 - As orientações recebidas. | 7 | 0 |
| 5 - Administração e liderança do Curso. | 7 | 0 |

* perguntas X representação percentual

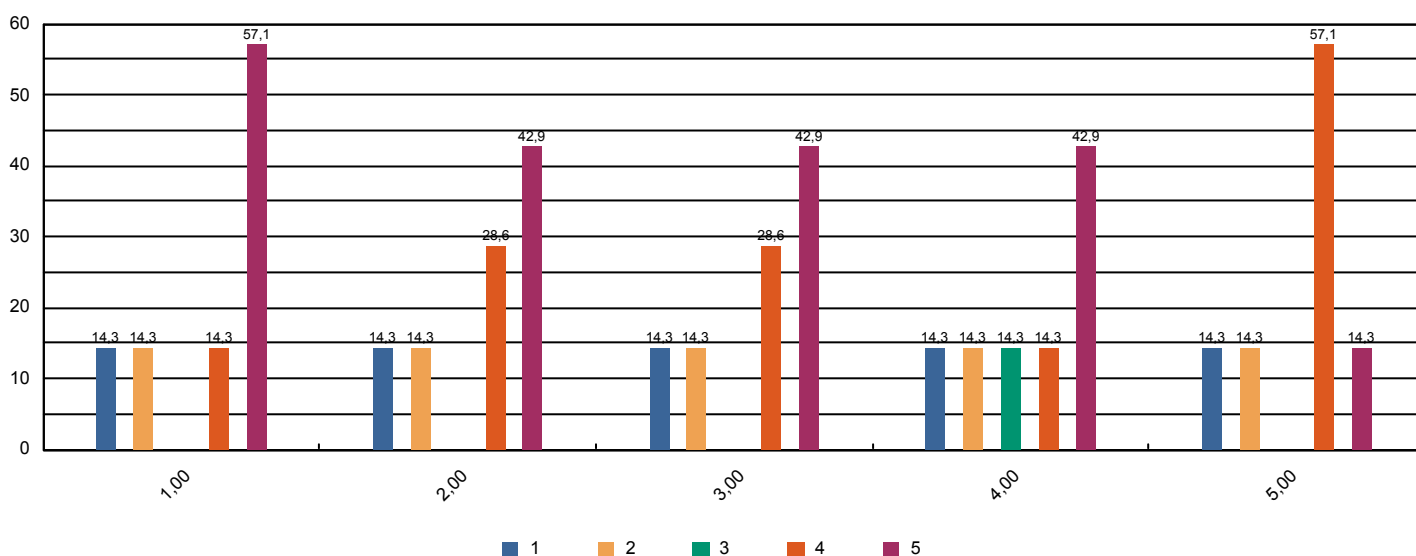



Sistema de Avaliação Institucional

| | | |
|--------------|---|-------------------------|
| Avaliação | AV 2016 1º SEM | 02/05/2016 à 10/06/2016 |
| Localidade | UNASP São Paulo | |
| Curso | Ciência da Computação | Participantes 7 |
| Dimensão | 7 - Infraestrutura Física e recursos de apoio | |
| Questionário | Infraestrutura (Docentes) | |

| perguntas | total sem brancos | brancos |
|---|-------------------|---------|
| 1 - Salas de aula. | 7 | 0 |
| 2 - Sanitários. | 7 | 0 |
| 3 - Espaços de lazer (quadras, jardins, centro de vivência, etc.) | 7 | 0 |
| 4 - Disponibilidade e suficiência do acervo da biblioteca | 7 | 0 |
| 5 - Equipamentos disponíveis para uso didático | 7 | 0 |
| 6 - Qualidade dos laboratórios | 7 | 0 |
| 7 - Acesso a internet para pesquisa acadêmica | 7 | 0 |
| 8 - Ambiente de trabalho (sala de professores, gabinetes, etc.) | 7 | 0 |

* perguntas X representação percentual

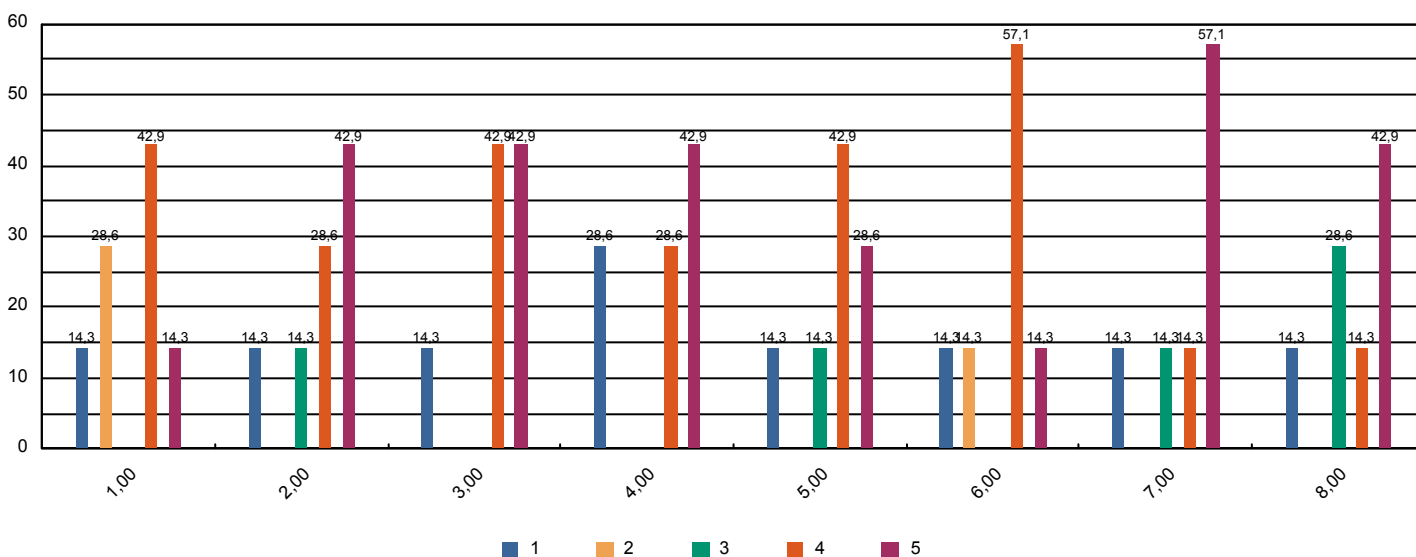



Sistema de Avaliação Institucional

| | | |
|--------------|-----------------------------------|-------------------------|
| Avaliação | AV 2016 1º SEM | 02/05/2016 à 10/06/2016 |
| Localidade | UNASP São Paulo | |
| Curso | Ciência da Computação | Participantes 7 |
| Dimensão | 2 - Políticas Acadêmicas | |
| Questionário | Políticas Acadêmicas (Docentes) | |

| perguntas | total sem brancos | brancos |
|---|-------------------|---------|
| 1.1 - O perfil do egresso está adequadamente definido. | 7 | 0 |
| 1.2 - A missão e os objetivos do curso estão bem definidos. | 7 | 0 |
| 1.3 - As disciplinas se apresentam, ao longo do curso, em uma seqüência lógica tanto epistemológica quanto pedagogicamente. | 7 | 0 |
| 1.4 - As disciplinas de um mesmo semestre apresentam relação entre si com caráter de complementaridade, isto é, o currículo apresenta uma integração horizontal | 7 | 0 |

* perguntas X representação percentual

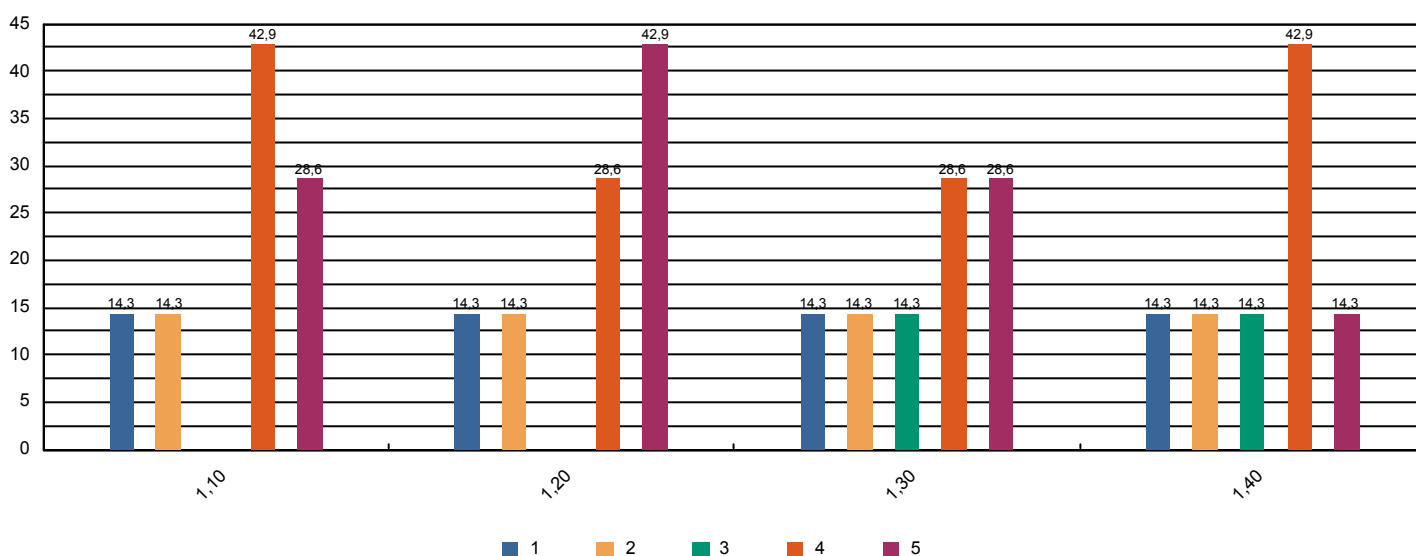



Sistema de Avaliação Institucional

| | | |
|--------------|---|-------------------------|
| Avaliação | AV 2016 1º SEM | 02/05/2016 à 10/06/2016 |
| Localidade | UNASP São Paulo | |
| Curso | Ciências Biológicas | Participantes 153 |
| Dimensão | 9 - Políticas de atendimento aos estudantes | |
| Questionário | Atendimento aos discentes | |

| perguntas | total sem brancos | brancos |
|---|-------------------|---------|
| 1 - Atendimento e serviço da cantina | 138 | 15 |
| 2 - Atendimento na biblioteca. | 150 | 3 |
| 3 - Atendimento na secretaria. | 148 | 5 |
| 4 - Atendimento do setor de finanças. | 145 | 8 |
| 5 - Atendimento do setor de Bolsas de Estudo. | 122 | 31 |

* perguntas X representação percentual

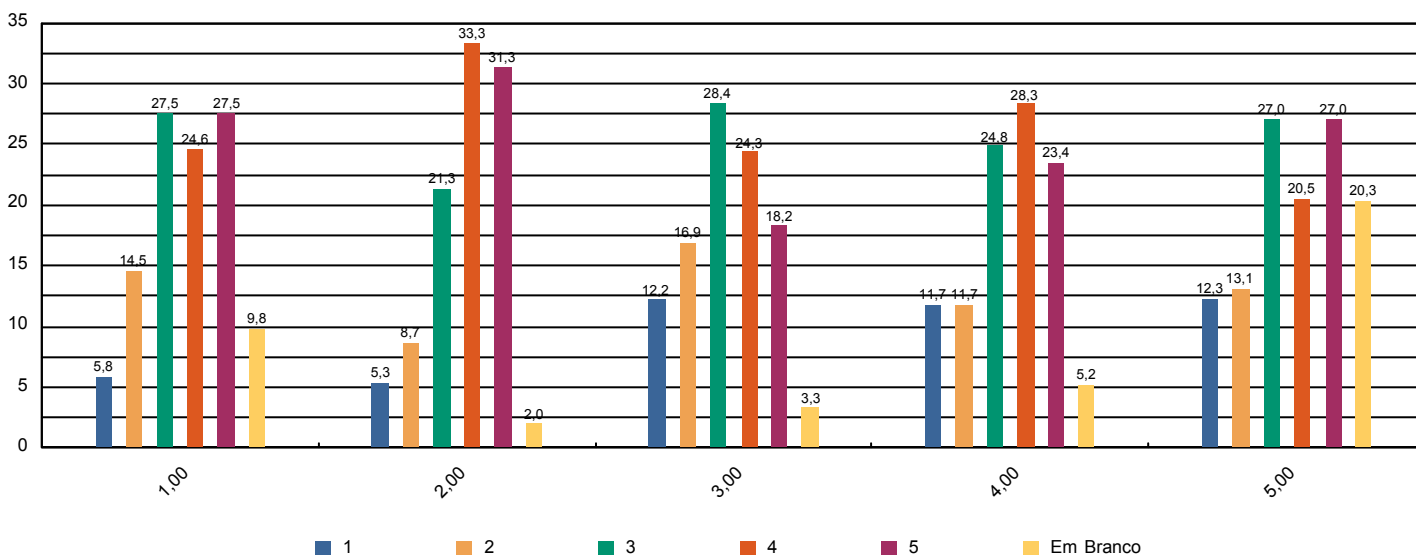



Sistema de Avaliação Institucional

| | | |
|--------------|---------------------------------|-------------------------|
| Avaliação | AV 2016 1º SEM | 02/05/2016 à 10/06/2016 |
| Localidade | UNASP São Paulo | |
| Curso | Ciências Biológicas | Participantes 153 |
| Dimensão | 4 - Comunicação com a sociedade | |
| Questionário | Comunicação | |

| perguntas | total sem brancos | brancos |
|---|-------------------|---------|
| 1 - Informações sobre procedimentos de rotina (matrículas, pagamentos, horários de funcionamento, calendário, etc.) são adequadamente divulgadas. | 145 | 8 |
| 2 - Eventos promovidos pela instituição são adequadamente divulgados. | 148 | 5 |

* perguntas X representação percentual

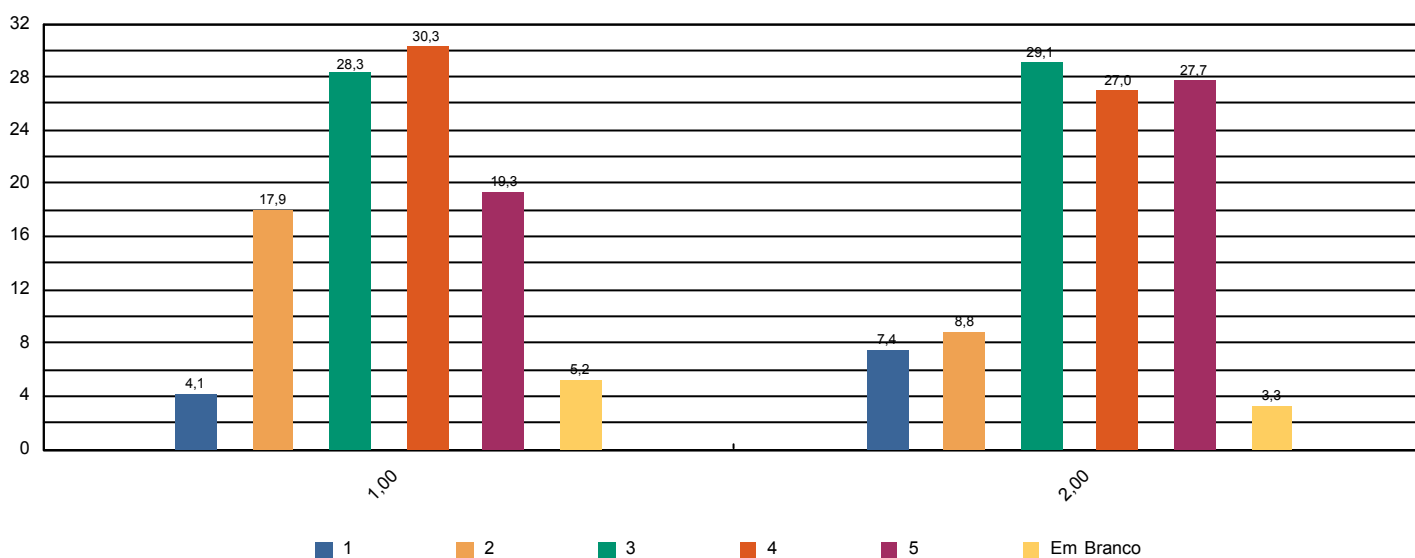



Sistema de Avaliação Institucional

| | | |
|--------------|---|-------------------------|
| Avaliação | AV 2016 1º SEM | 02/05/2016 à 10/06/2016 |
| Localidade | UNASP São Paulo | |
| Curso | Ciências Biológicas | Participantes 153 |
| Dimensão | 6 - Organização e Gestão da Instituição | |
| Questionário | Coordenadoria do curso | |

| perguntas | total sem brancos | brancos |
|--|-------------------|---------|
| 1 - Disposição do coordenador para ouvir e orientar os alunos. | 147 | 6 |
| 2 - Liderança do curso. | 148 | 5 |

* perguntas X representação percentual

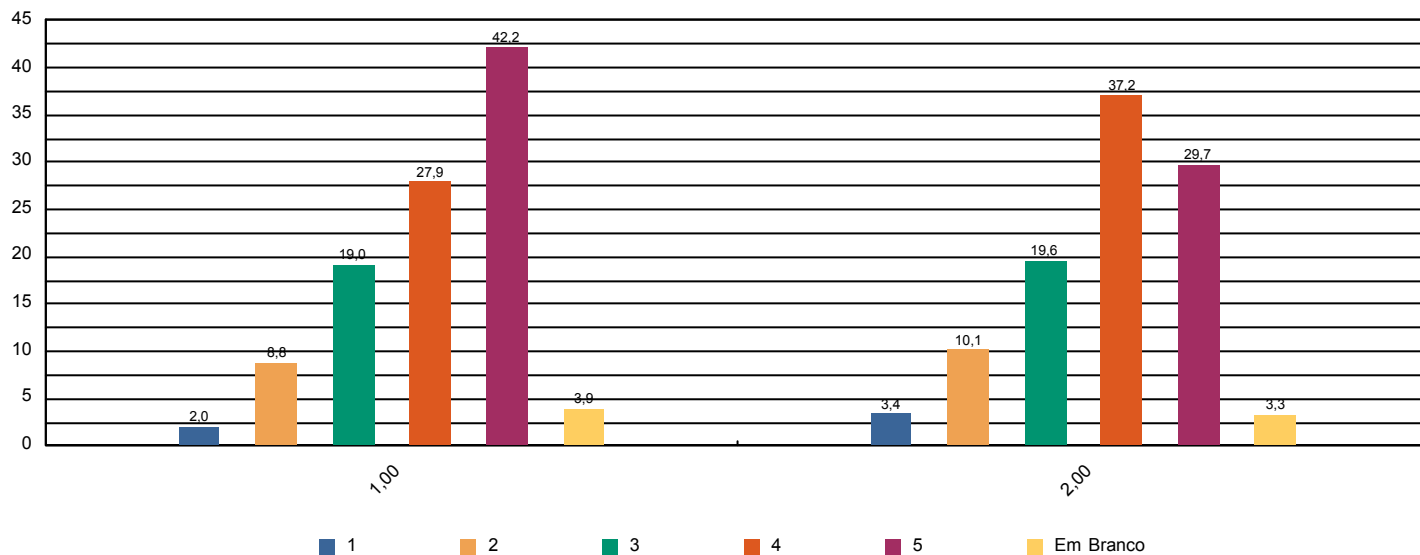



Sistema de Avaliação Institucional

| | | |
|--------------|---|-------------------------|
| Avaliação | AV 2016 1º SEM | 02/05/2016 à 10/06/2016 |
| Localidade | UNASP São Paulo | |
| Curso | Ciências Biológicas | Participantes 153 |
| Dimensão | 7 - Infraestrutura Física e recursos de apoio | |
| Questionário | Infraestrutura | |

| perguntas | total sem brancos | brancos |
|---|-------------------|---------|
| 1 - Sala de aula | 150 | 3 |
| 2 - Sanitários | 150 | 3 |
| 3 - Cantina | 139 | 14 |
| 4 - Espaços de convivência (centro de vivência, quadras, jardins, etc.) | 139 | 14 |
| 5 - Livros, periódicos e outros materiais disponíveis na biblioteca. | 145 | 8 |
| 6 - Laboratórios e outros espaços para atividades práticas. | 150 | 3 |
| 7 - Acesso à Internet para pesquisa acadêmica. | 150 | 3 |

* perguntas X representação percentual

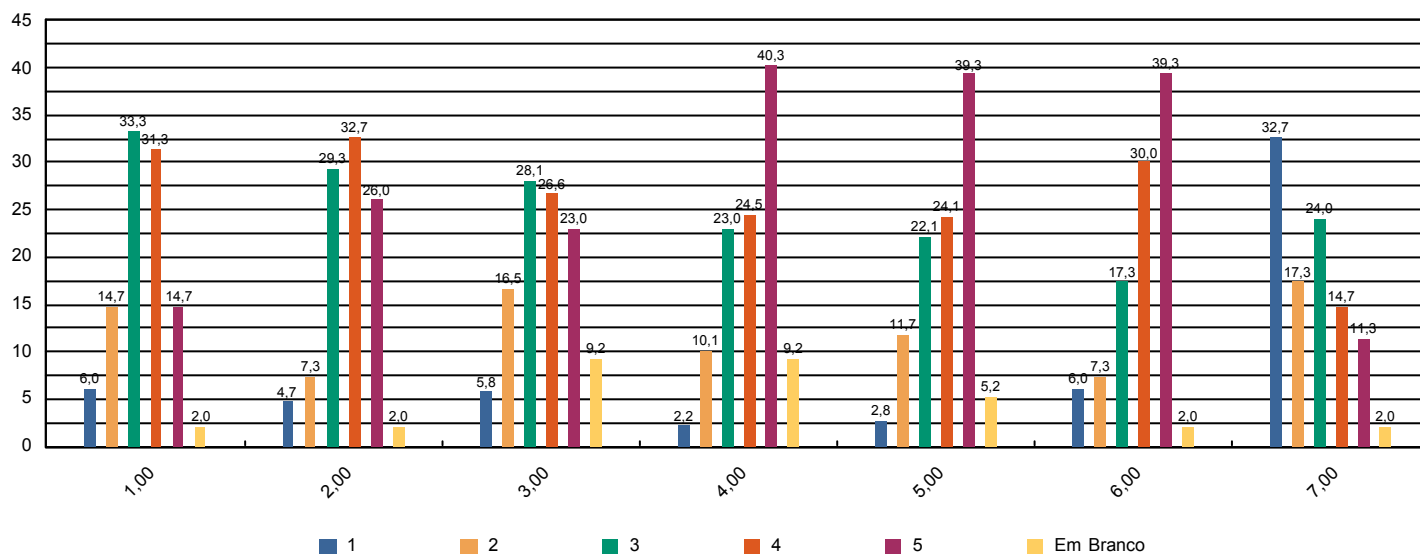



Sistema de Avaliação Institucional

| | | |
|--------------|---------------------------------|-------------------------|
| Avaliação | AV 2016 1º SEM | 02/05/2016 à 10/06/2016 |
| Localidade | UNASP São Paulo | |
| Curso | Ciências Biológicas | Participantes 153 |
| Dimensão | Outros | |
| Questionário | Pesquisa - Tipo de Participante | |

| perguntas | total sem brancos | brancos |
|--|-------------------|---------|
| 1 - Minha idade situa-se na faixa etária: | 153 | 0 |
| 2 - Meu estado civil: | 153 | 0 |
| 3 - Utilizo o banheiro: | 153 | 0 |
| 4 - Moro: | 153 | 0 |
| 5 - Até chegar para as aulas no UNASP preciso me deslocar por: | 153 | 0 |
| 6 - Conclui o Ensino Médio há: | 153 | 0 |

* perguntas X representação percentual

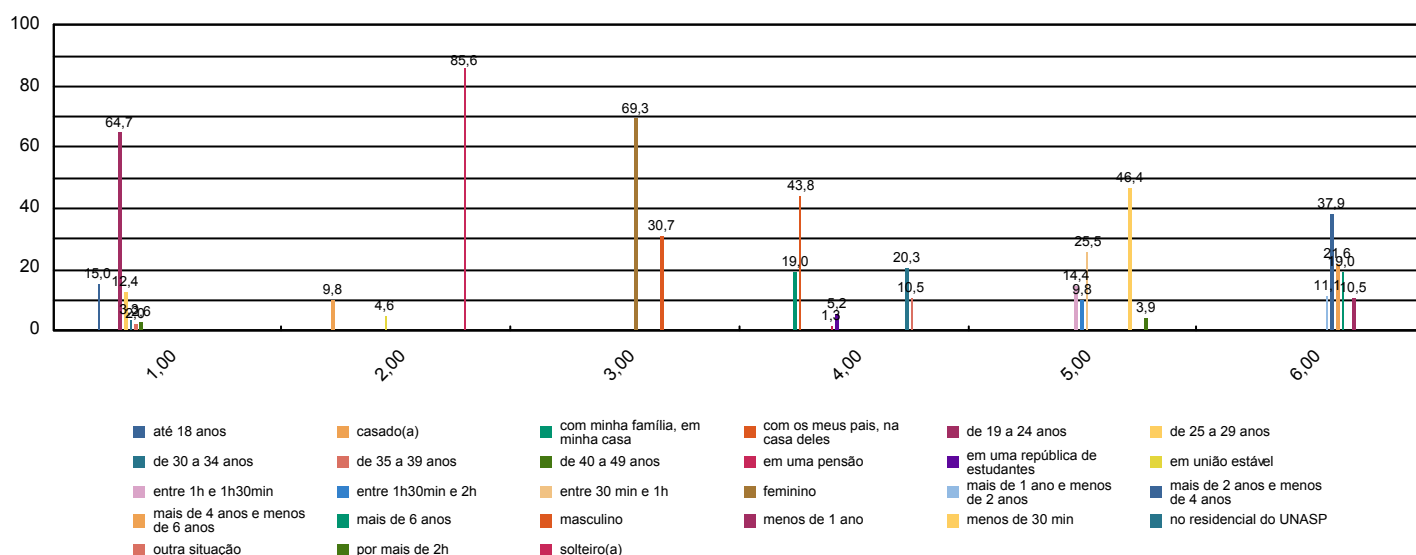



Sistema de Avaliação Institucional

| | | |
|--------------|---|-------------------------|
| Avaliação | AV 2016 1º SEM | 02/05/2016 à 10/06/2016 |
| Localidade | UNASP São Paulo | |
| Curso | Ciências Biológicas | Participantes 153 |
| Dimensão | 7 - Infraestrutura Física e recursos de apoio | |
| Questionário | Quanto ao Sistema de Avaliação | |

| perguntas | total sem brancos | brancos |
|--|-------------------|---------|
| 1 - O que você achou desse sistema avaliativo institucional? | 153 | 0 |

* perguntas X representação percentual

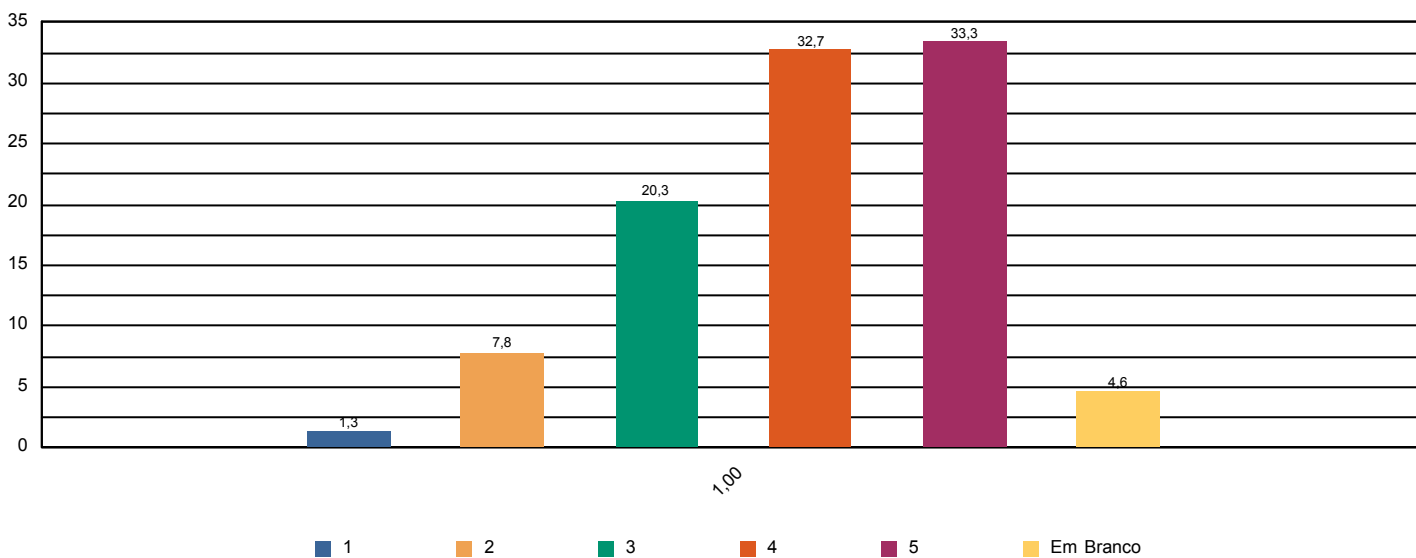



Sistema de Avaliação Institucional

| | | |
|--------------|--|-------------------------|
| Avaliação | AV 2016 1º SEM | 02/05/2016 à 10/06/2016 |
| Localidade | UNASP São Paulo | |
| Curso | Ciências Biológicas | Participantes 153 |
| Dimensão | 2 - Políticas Acadêmicas | |
| Questionário | Quanto às condições pedagógicas do curso | |

| perguntas | total sem brancos | brancos |
|--|-------------------|---------|
| 1 - Contribuição das disciplinas para minha formação profissional. | 149 | 4 |
| 2 - Programas de extensão. | 133 | 20 |
| 3 - Programa de iniciação científica do meu curso. | 126 | 27 |
| 4 - Processo de desenvolvimento do Trabalho de Conclusão de Curso (TCC). | 90 | 63 |
| 5 - Apoio à participação de alunos em eventos científicos fora da Instituição. | 122 | 31 |
| 6 - Apoio espiritual. | 134 | 19 |
| 7 - Programa de Apoio ao Discente (PROAD). | 110 | 43 |
| 8 - Harmonia e sincronismo entre as disciplinas | 142 | 11 |
| 9 - O meu grau de satisfação com o curso, como um todo, é: | 149 | 4 |

* perguntas X representação percentual

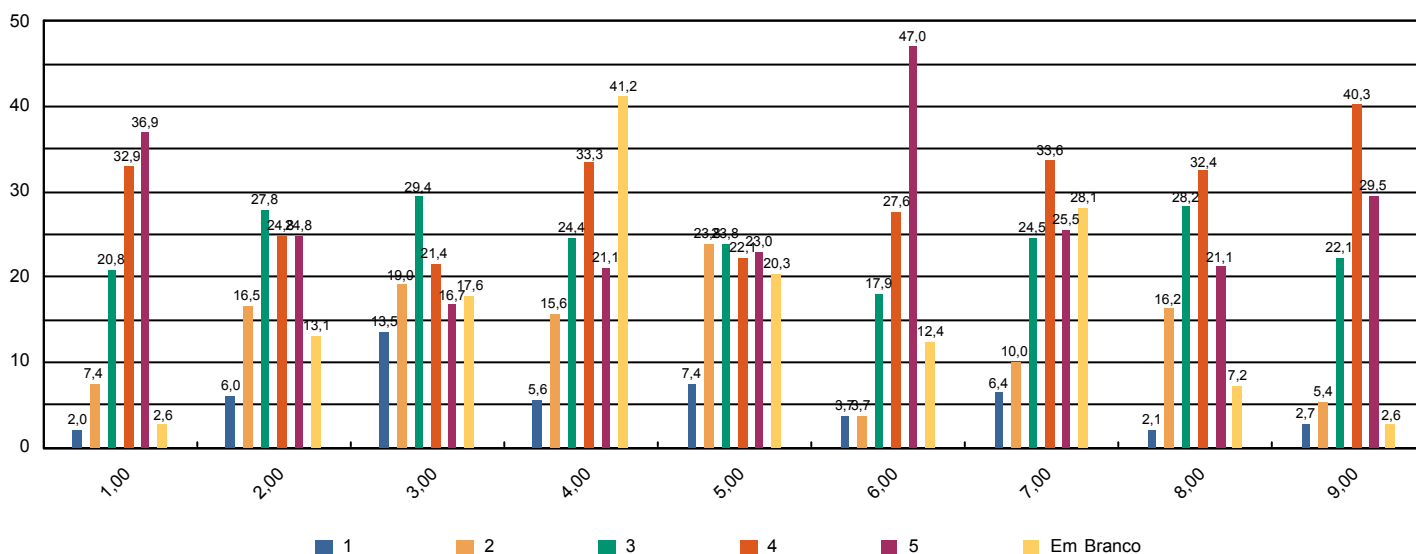



Sistema de Avaliação Institucional

| | | |
|--------------|---|-------------------------|
| Avaliação | AV 2016 1º SEM | 02/05/2016 à 10/06/2016 |
| Localidade | UNASP São Paulo | |
| Curso | Ciências Biológicas | Participantes 2 |
| Dimensão | 2 - Políticas Acadêmicas | |
| Questionário | Avalie a atuação do Colegiado do Curso (Docentes) | |

| perguntas | total sem brancos | brancos |
|--|-------------------|---------|
| 1 - Analisa, periodicamente, relatórios da Comissão Própria de Avaliação (CPA), Relatórios do MEC, da Comissão Interna de Avaliação de Curso (CIAC) e da Comissão de Avaliação Denominacional. | 2 | 0 |
| 2 - Aprova os ementários e bibliografias das disciplinas. | 2 | 0 |
| 3 - Atualiza, periodicamente, o Projeto Pedagógico de Curso (PPC). | 2 | 0 |
| 4 - Aprecia os projetos apresentados pela Coordenadoria de Curso. | 2 | 0 |
| 5 - Meu grau de satisfação com o curso. | 2 | 0 |
| 6 - Meu grau de satisfação com o clima institucional. | 2 | 0 |

* perguntas X representação percentual

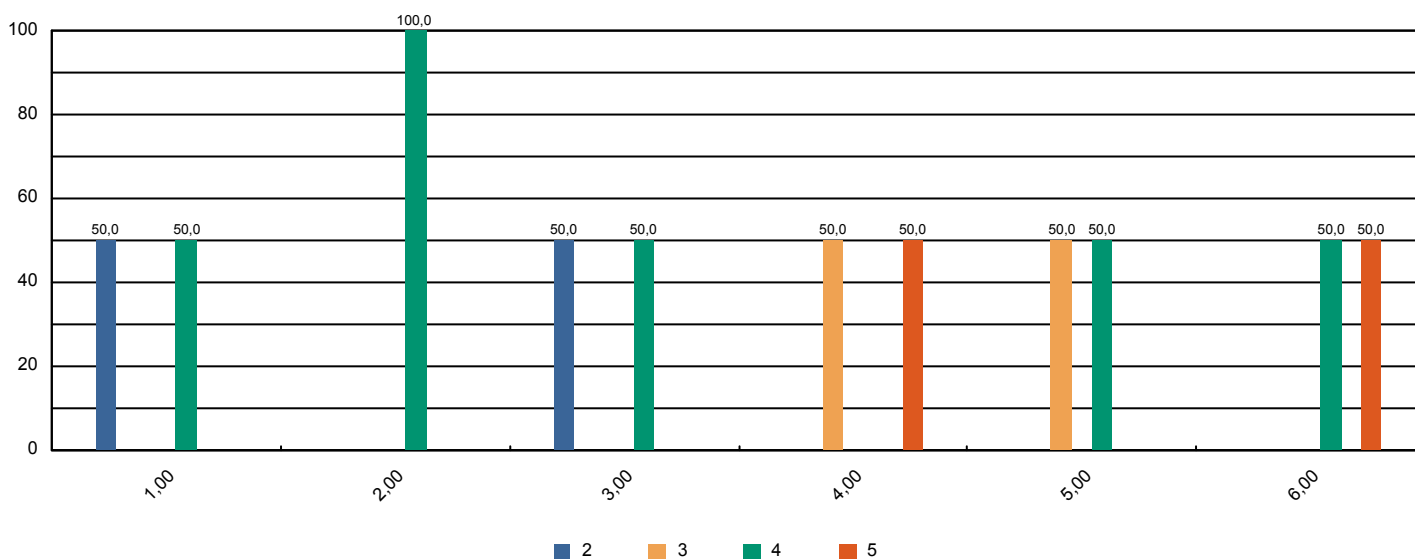



Sistema de Avaliação Institucional

| | | |
|--------------|---|-------------------------|
| Avaliação | AV 2016 1º SEM | 02/05/2016 à 10/06/2016 |
| Localidade | UNASP São Paulo | |
| Curso | Ciências Biológicas | Participantes 2 |
| Dimensão | 2 - Políticas Acadêmicas | |
| Questionário | Avalie o apoio que o curso oferece aos alunos (Docentes) | |

| perguntas | total sem brancos | brancos |
|--|-------------------|---------|
| 1 - Há programas de extensão como parte do projeto do curso. | 2 | 0 |
| 2 - Há programas de iniciação científica como parte do projeto do curso. | 2 | 0 |
| 3 - Há programa de monitoria. | 2 | 0 |
| 4 - A Instituição dá apoio à participação discente em eventos científicos fora da instituição (encontros, congressos, etc..) | 2 | 0 |
| 5 - As atividades promovidas pelo Programa de Atendimento ao Discente (PROAD) atendem às necessidades dos alunos. | 2 | 0 |
| 6 - Há um programa efetivo de apoio espiritual aos alunos. | 2 | 0 |
| 7 - O curso promove eventos acadêmico-científicos e culturais. | 2 | 0 |

* perguntas X representação percentual

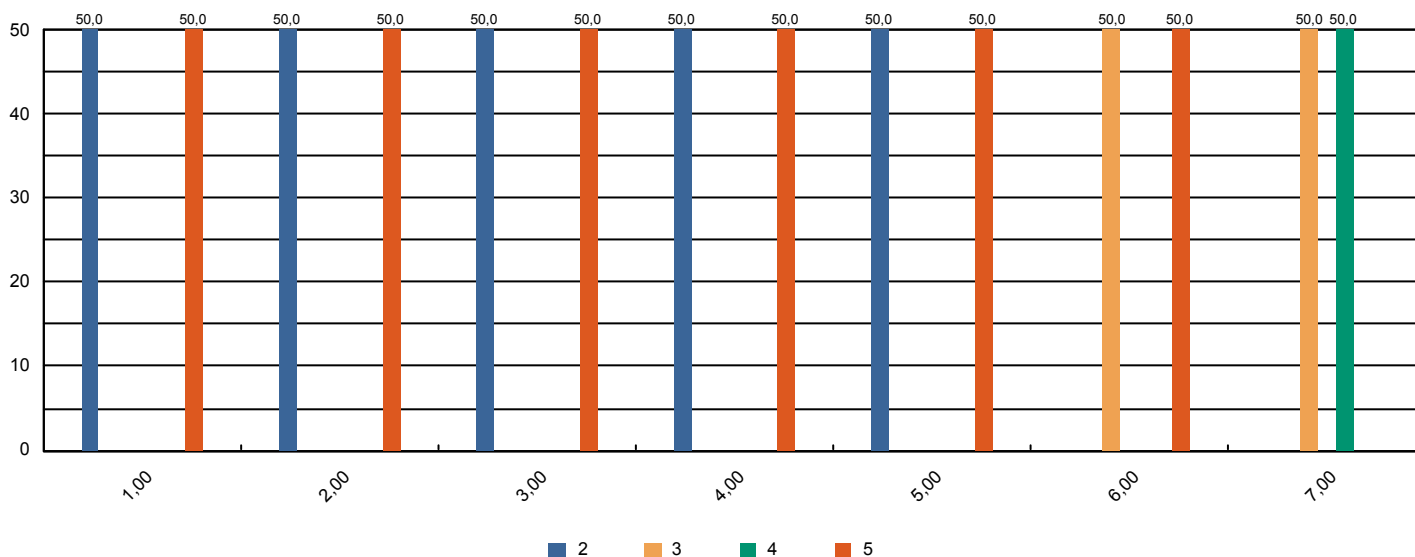



Sistema de Avaliação Institucional

| | | |
|--------------|---|-------------------------|
| Avaliação | AV 2016 1º SEM | 02/05/2016 à 10/06/2016 |
| Localidade | UNASP São Paulo | |
| Curso | Ciências Biológicas | Participantes 2 |
| Dimensão | 2 - Políticas Acadêmicas | |
| Questionário | Avalie o apoio que o curso oferece aos professores (Docentes) | |

| perguntas | total sem brancos | brancos |
|---|-------------------|---------|
| 1 - Programa de apoio à capacitação docente (PAD). | 2 | 0 |
| 2 - Programa de atualização didático-pedagógica (PROAP). | 2 | 0 |
| 3 - Apoio à participação em eventos científicos, encontros, congressos ,etc.. (PROAPARC) | 2 | 0 |
| 4 - Espaço destinado à análise de relatos de experiências desenvolvidas em práticas pedagógicas com vistas à socialização dos resultados e melhoria do desempenho docente e discente no ensino–aprendizagem | 2 | 0 |

* perguntas X representação percentual

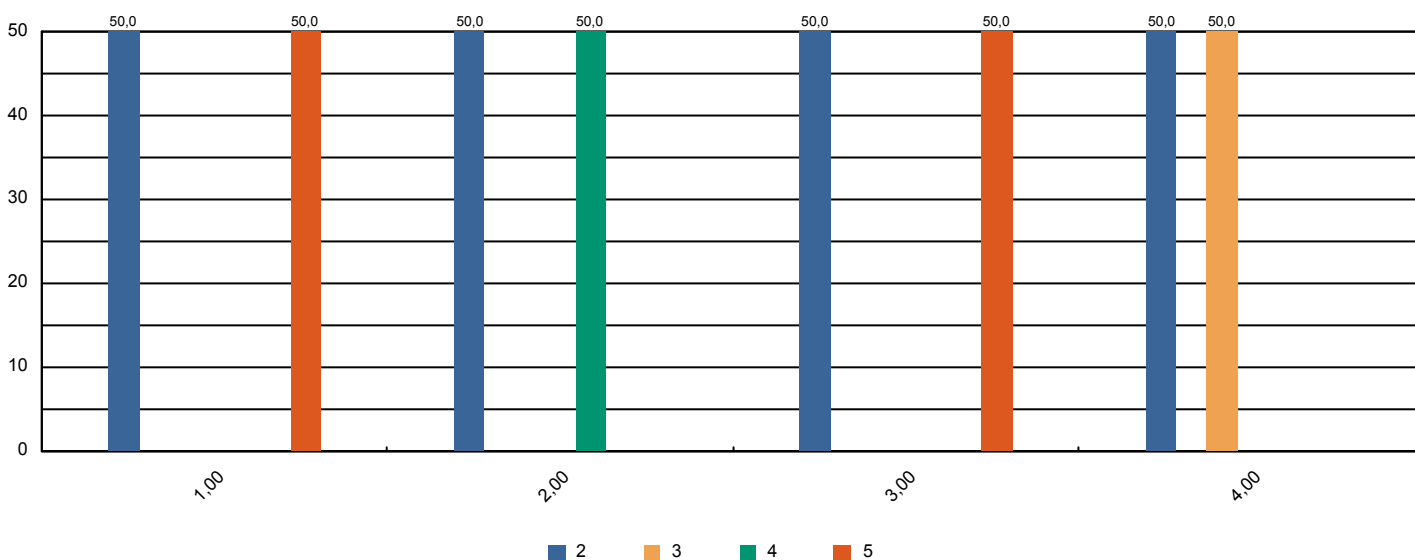



Sistema de Avaliação Institucional

| | | |
|--------------|---------------------------------|-------------------------|
| Avaliação | AV 2016 1º SEM | 02/05/2016 à 10/06/2016 |
| Localidade | UNASP São Paulo | |
| Curso | Ciências Biológicas | Participantes 2 |
| Dimensão | 4 - Comunicação com a sociedade | |
| Questionário | Comunicação (Docentes) | |

| perguntas | total sem brancos | brancos |
|---|-------------------|---------|
| 1 - As informações sobre procedimentos de rotina (atribuição e horário de aulas, documentação, reuniões, salários e outros) são adequadamente divulgadas. | 2 | 0 |
| 2 - Os eventos promovidos pela instituição são adequadamente divulgados. | 2 | 0 |

* perguntas X representação percentual

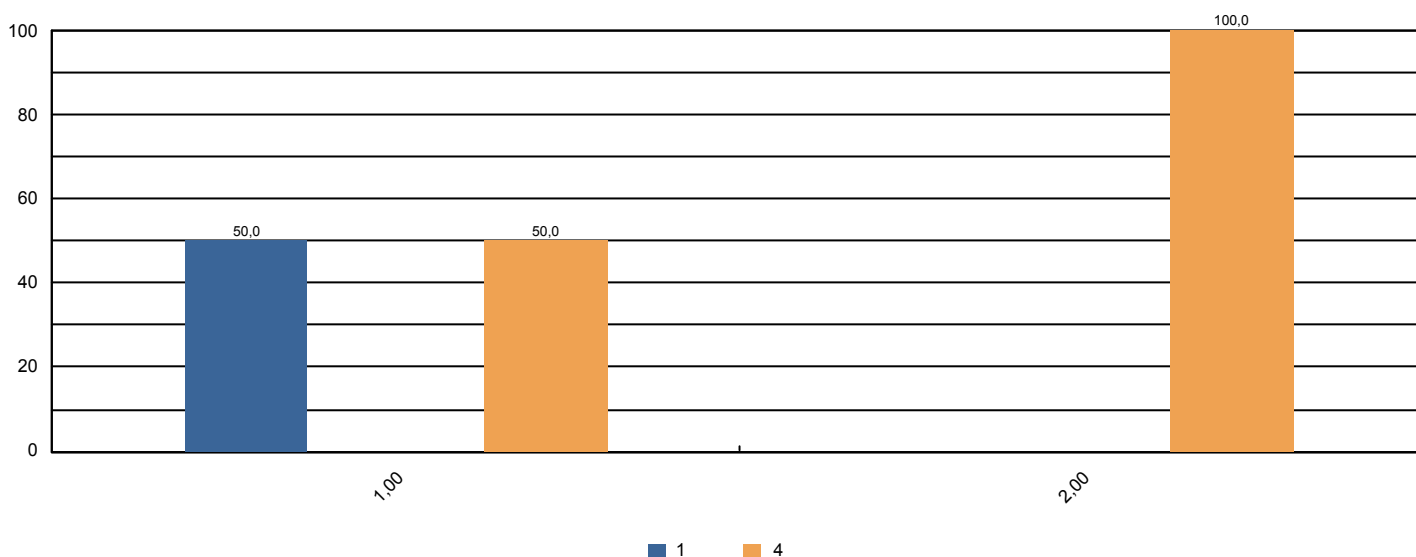



Sistema de Avaliação Institucional

| | | |
|--------------|---|-------------------------|
| Avaliação | AV 2016 1º SEM | 02/05/2016 à 10/06/2016 |
| Localidade | UNASP São Paulo | |
| Curso | Ciências Biológicas | Participantes 2 |
| Dimensão | 6 - Organização e Gestão da Instituição | |
| Questionário | Coordenadoria do Curso (Docentes) | |

| perguntas | total sem brancos | brancos |
|---|-------------------|---------|
| 1 - Disposição do coordenador para ouvir os professores. | 1 | 1 |
| 2 - Interesse revelado na solução dos problemas. | 2 | 0 |
| 3 - Coordenação das reuniões de Colegiado, CIAC e NDE abordando temas relevantes para o bom funcionamento do curso. | 2 | 0 |
| 4 - As orientações recebidas. | 2 | 0 |
| 5 - Administração e liderança do Curso. | 2 | 0 |

* perguntas X representação percentual

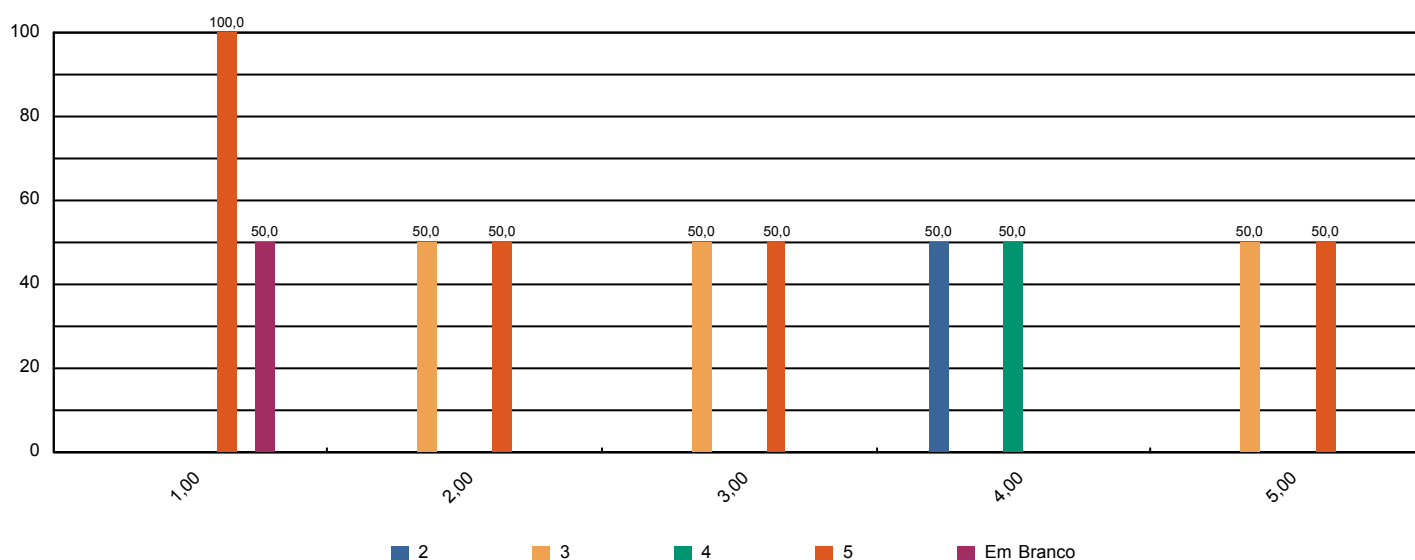



Sistema de Avaliação Institucional

| | | |
|--------------|---|-------------------------|
| Avaliação | AV 2016 1º SEM | 02/05/2016 à 10/06/2016 |
| Localidade | UNASP São Paulo | |
| Curso | Ciências Biológicas | Participantes 2 |
| Dimensão | 7 - Infraestrutura Física e recursos de apoio | |
| Questionário | Infraestrutura (Docentes) | |

| perguntas | total sem brancos | brancos |
|---|-------------------|---------|
| 1 - Salas de aula. | 2 | 0 |
| 2 - Sanitários. | 2 | 0 |
| 3 - Espaços de lazer (quadras, jardins, centro de vivência, etc.) | 2 | 0 |
| 4 - Disponibilidade e suficiência do acervo da biblioteca | 2 | 0 |
| 5 - Equipamentos disponíveis para uso didático | 2 | 0 |
| 6 - Qualidade dos laboratórios | 2 | 0 |
| 7 - Acesso a internet para pesquisa acadêmica | 2 | 0 |
| 8 - Ambiente de trabalho (sala de professores, gabinetes, etc.) | 1 | 1 |

* perguntas X representação percentual

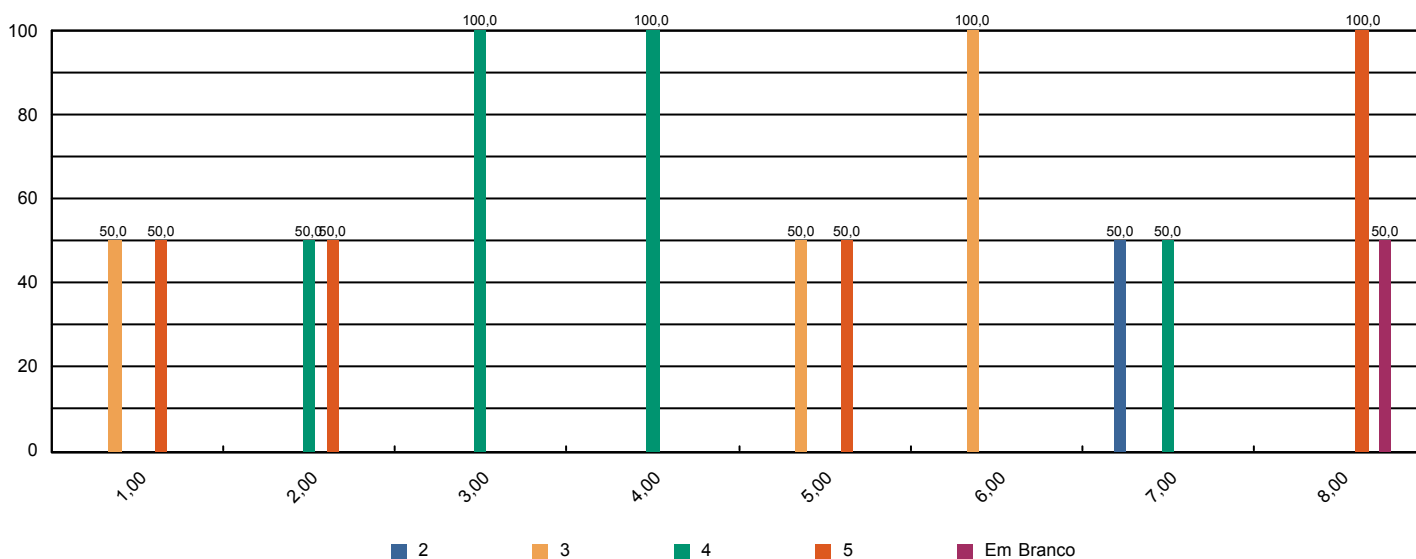



Sistema de Avaliação Institucional

| | | |
|--------------|-----------------------------------|-------------------------|
| Avaliação | AV 2016 1º SEM | 02/05/2016 à 10/06/2016 |
| Localidade | UNASP São Paulo | |
| Curso | Ciências Biológicas | Participantes 2 |
| Dimensão | 2 - Políticas Acadêmicas | |
| Questionário | Políticas Acadêmicas (Docentes) | |

| perguntas | total sem brancos | brancos |
|---|-------------------|---------|
| 1.1 - O perfil do egresso está adequadamente definido. | 2 | 0 |
| 1.2 - A missão e os objetivos do curso estão bem definidos. | 2 | 0 |
| 1.3 - As disciplinas se apresentam, ao longo do curso, em uma seqüência lógica tanto epistemológica quanto pedagogicamente. | 2 | 0 |
| 1.4 - As disciplinas de um mesmo semestre apresentam relação entre si com caráter de complementaridade, isto é, o currículo apresenta uma integração horizontal | 2 | 0 |

* perguntas X representação percentual

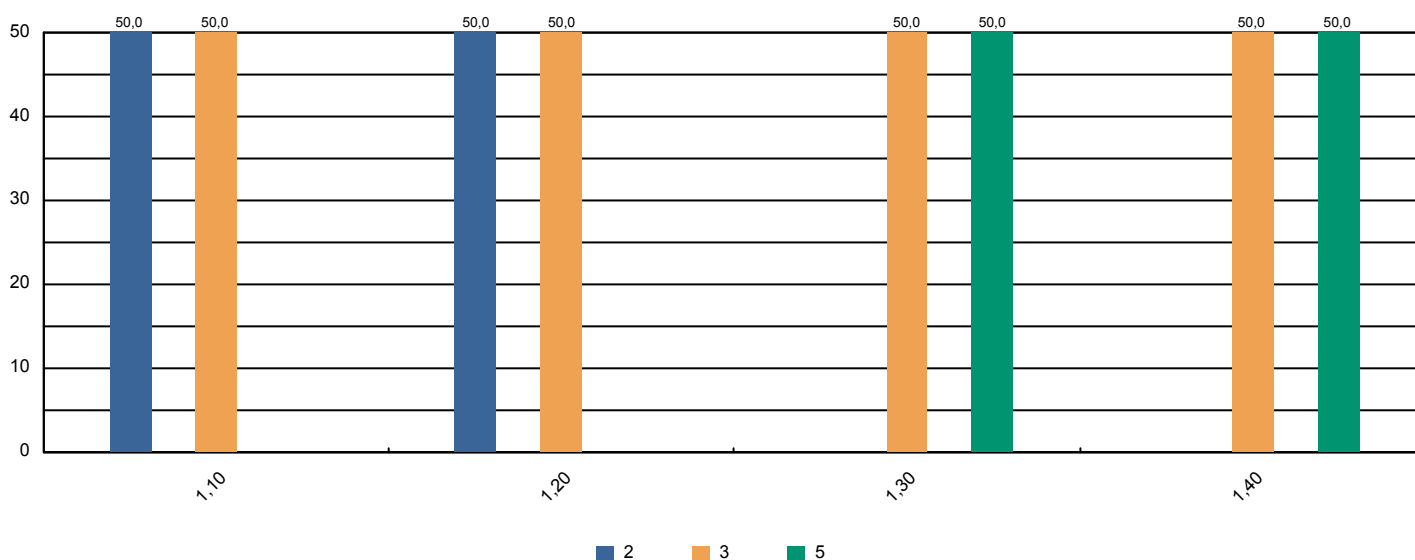



Sistema de Avaliação Institucional

| | | |
|--------------|---|-------------------------|
| Avaliação | AV 2016 1º SEM | 02/05/2016 à 10/06/2016 |
| Localidade | UNASP São Paulo | |
| Curso | Ciências Contábeis | Participantes 161 |
| Dimensão | 9 - Políticas de atendimento aos estudantes | |
| Questionário | Atendimento aos discentes | |

| perguntas | total sem brancos | brancos |
|---|-------------------|---------|
| 1 - Atendimento e serviço da cantina | 147 | 14 |
| 2 - Atendimento na biblioteca. | 157 | 4 |
| 3 - Atendimento na secretaria. | 157 | 4 |
| 4 - Atendimento do setor de finanças. | 151 | 10 |
| 5 - Atendimento do setor de Bolsas de Estudo. | 128 | 33 |

* perguntas X representação percentual

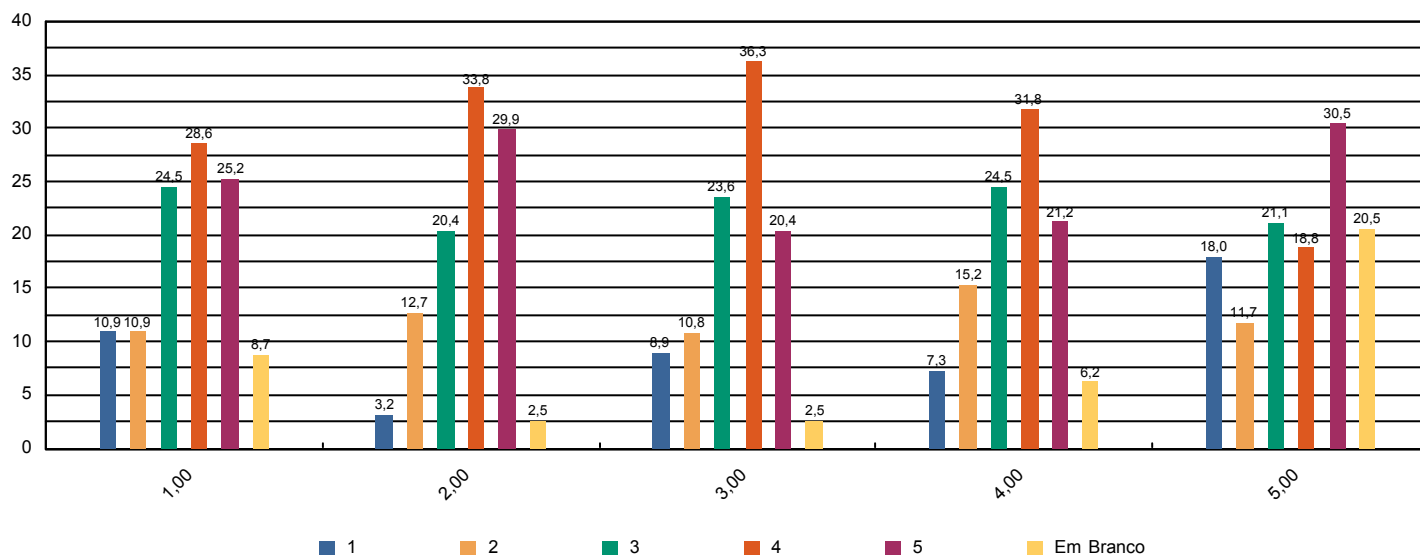



Sistema de Avaliação Institucional

| | | |
|--------------|---------------------------------|-------------------------|
| Avaliação | AV 2016 1º SEM | 02/05/2016 à 10/06/2016 |
| Localidade | UNASP São Paulo | |
| Curso | Ciências Contábeis | Participantes 161 |
| Dimensão | 4 - Comunicação com a sociedade | |
| Questionário | Comunicação | |

| perguntas | total sem brancos | brancos |
|---|-------------------|---------|
| 1 - Informações sobre procedimentos de rotina (matrículas, pagamentos, horários de funcionamento, calendário, etc.) são adequadamente divulgadas. | 153 | 8 |
| 2 - Eventos promovidos pela instituição são adequadamente divulgados. | 154 | 7 |

* perguntas X representação percentual

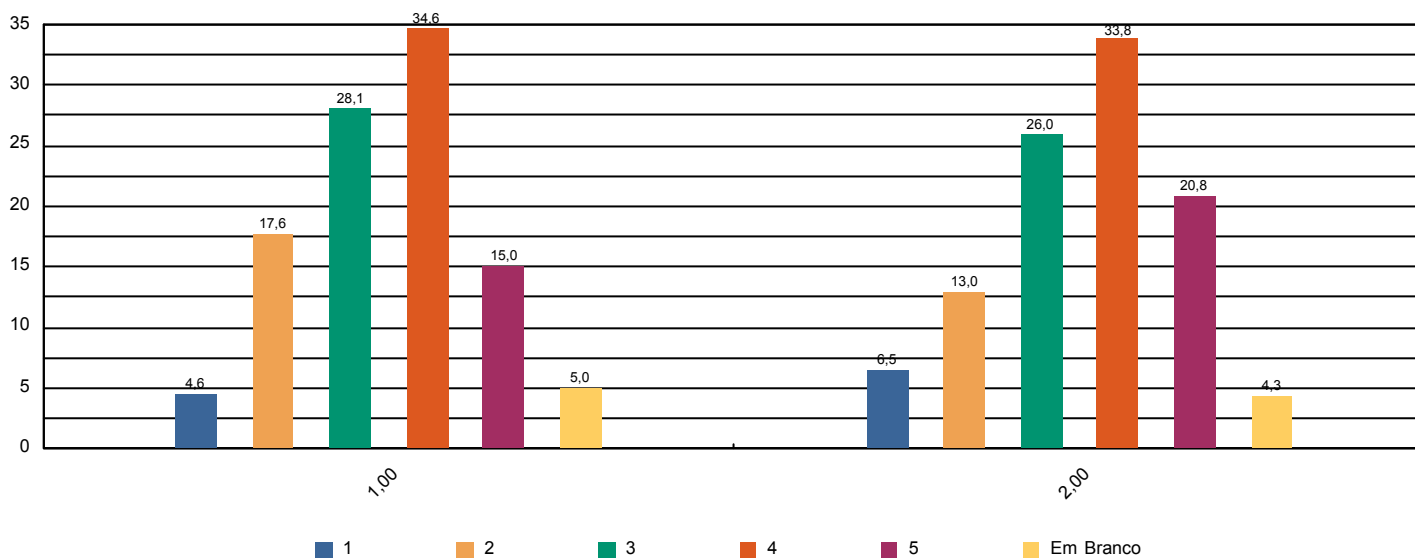



Sistema de Avaliação Institucional

| | | |
|--------------|---|-------------------------|
| Avaliação | AV 2016 1º SEM | 02/05/2016 à 10/06/2016 |
| Localidade | UNASP São Paulo | |
| Curso | Ciências Contábeis | Participantes 161 |
| Dimensão | 6 - Organização e Gestão da Instituição | |
| Questionário | Coordenadoria do curso | |

| perguntas | total sem brancos | brancos |
|--|-------------------|---------|
| 1 - Disposição do coordenador para ouvir e orientar os alunos. | 157 | 4 |
| 2 - Liderança do curso. | 156 | 5 |

* perguntas X representação percentual

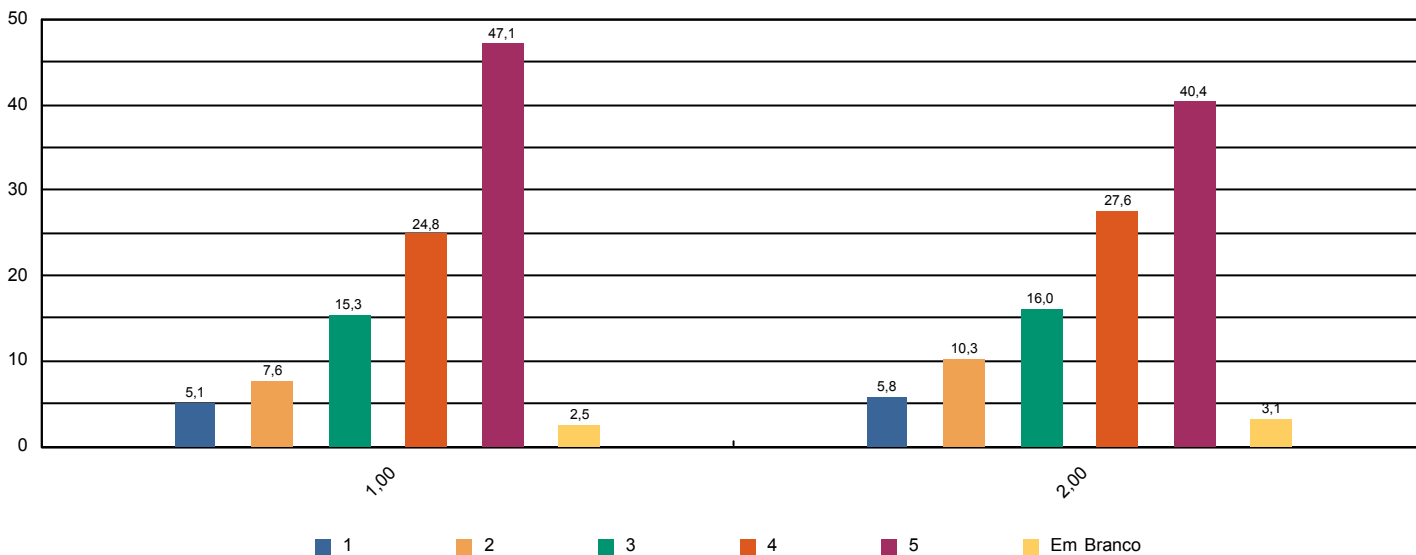



Sistema de Avaliação Institucional

| | | |
|--------------|---|-------------------------|
| Avaliação | AV 2016 1º SEM | 02/05/2016 à 10/06/2016 |
| Localidade | UNASP São Paulo | |
| Curso | Ciências Contábeis | Participantes 161 |
| Dimensão | 7 - Infraestrutura Física e recursos de apoio | |
| Questionário | Infraestrutura | |

| perguntas | total sem brancos | brancos |
|---|-------------------|---------|
| 1 - Sala de aula | 159 | 2 |
| 2 - Sanitários | 159 | 2 |
| 3 - Cantina | 149 | 12 |
| 4 - Espaços de convivência (centro de vivência, quadras, jardins, etc.) | 150 | 11 |
| 5 - Livros, periódicos e outros materiais disponíveis na biblioteca. | 157 | 4 |
| 6 - Laboratórios e outros espaços para atividades práticas. | 153 | 8 |
| 7 - Acesso à Internet para pesquisa acadêmica. | 159 | 2 |

* perguntas X representação percentual

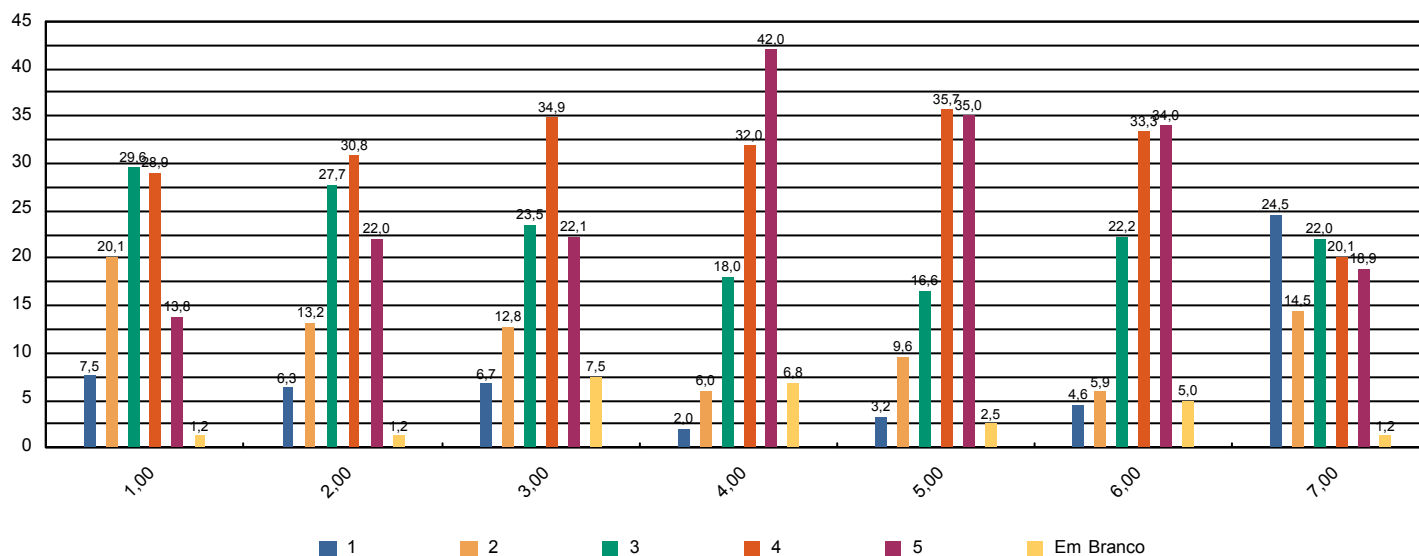



Sistema de Avaliação Institucional

| | | |
|--------------|---------------------------------|-------------------------|
| Avaliação | AV 2016 1º SEM | 02/05/2016 à 10/06/2016 |
| Localidade | UNASP São Paulo | |
| Curso | Ciências Contábeis | Participantes 161 |
| Dimensão | Outros | |
| Questionário | Pesquisa - Tipo de Participante | |

| perguntas | total sem brancos | brancos |
|--|-------------------|---------|
| 1 - Minha idade situa-se na faixa etária: | 161 | 0 |
| 2 - Meu estado civil: | 161 | 0 |
| 3 - Utilizo o banheiro: | 161 | 0 |
| 4 - Moro: | 161 | 0 |
| 5 - Até chegar para as aulas no UNASP preciso me deslocar por: | 161 | 0 |
| 6 - Conclui o Ensino Médio há: | 161 | 0 |

* perguntas X representação percentual

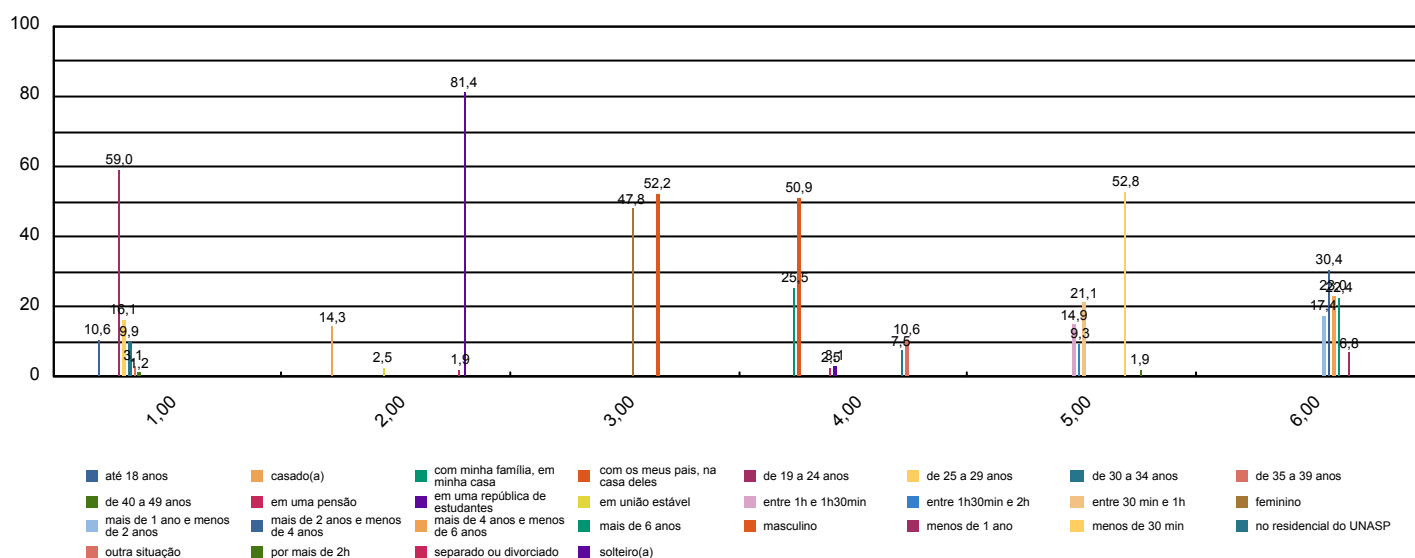



Sistema de Avaliação Institucional

| | | |
|--------------|---|-------------------------|
| Avaliação | AV 2016 1º SEM | 02/05/2016 à 10/06/2016 |
| Localidade | UNASP São Paulo | |
| Curso | Ciências Contábeis | Participantes 161 |
| Dimensão | 7 - Infraestrutura Física e recursos de apoio | |
| Questionário | Quanto ao Sistema de Avaliação | |

| perguntas | total sem brancos | brancos |
|--|-------------------|---------|
| 1 - O que você achou desse sistema avaliativo institucional? | 161 | 0 |

* perguntas X representação percentual

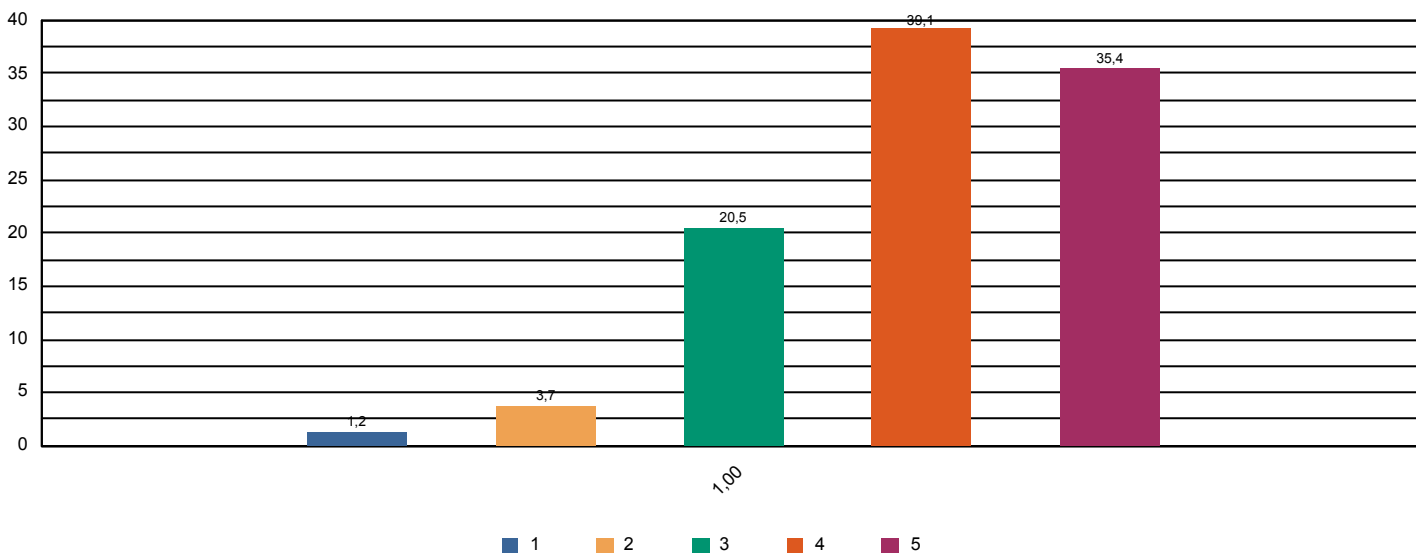



Sistema de Avaliação Institucional

| | | |
|--------------|--|-------------------------|
| Avaliação | AV 2016 1º SEM | 02/05/2016 à 10/06/2016 |
| Localidade | UNASP São Paulo | |
| Curso | Ciências Contábeis | Participantes 161 |
| Dimensão | 2 - Políticas Acadêmicas | |
| Questionário | Quanto às condições pedagógicas do curso | |

| perguntas | total sem brancos | brancos |
|--|-------------------|---------|
| 1 - Contribuição das disciplinas para minha formação profissional. | 159 | 2 |
| 2 - Programas de extensão. | 138 | 23 |
| 3 - Programa de iniciação científica do meu curso. | 129 | 32 |
| 4 - Processo de desenvolvimento do Trabalho de Conclusão de Curso (TCC). | 123 | 38 |
| 5 - Apoio à participação de alunos em eventos científicos fora da Instituição. | 137 | 24 |
| 6 - Apoio espiritual. | 157 | 4 |
| 7 - Programa de Apoio ao Discente (PROAD). | 137 | 24 |
| 8 - Harmonia e sincronismo entre as disciplinas | 155 | 6 |
| 9 - O meu grau de satisfação com o curso, como um todo, é: | 160 | 1 |

* perguntas X representação percentual

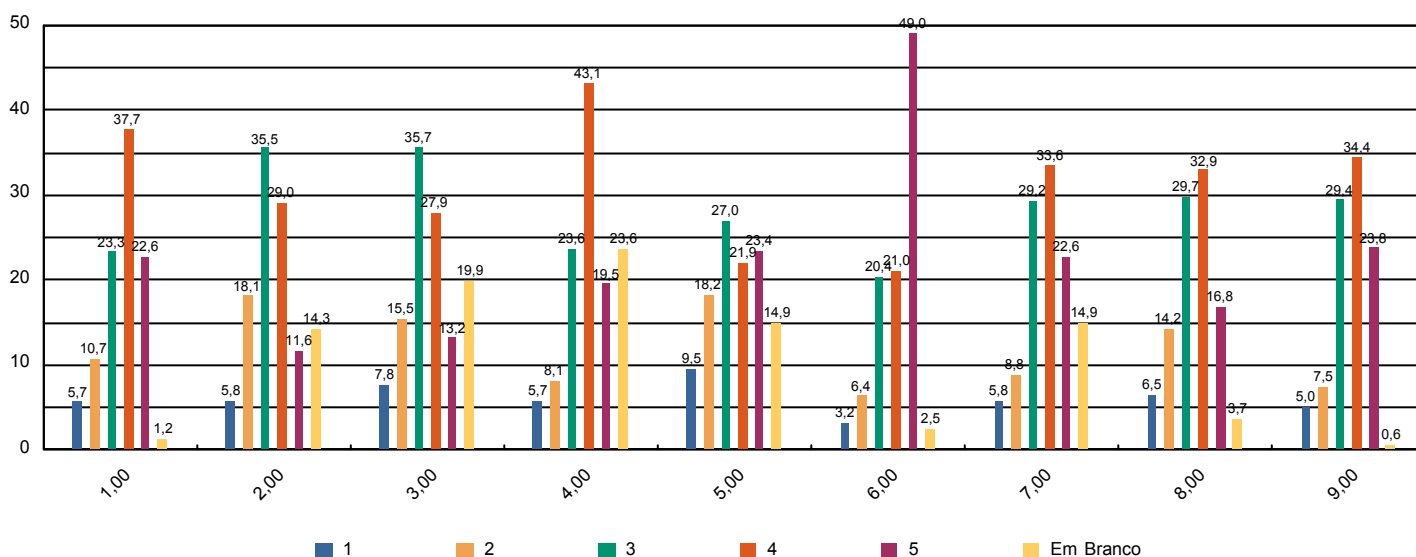



Sistema de Avaliação Institucional

| | | |
|--------------|---|-------------------------|
| Avaliação | AV 2016 1º SEM | 02/05/2016 à 10/06/2016 |
| Localidade | UNASP São Paulo | |
| Curso | Ciências Contábeis | Participantes 6 |
| Dimensão | 2 - Políticas Acadêmicas | |
| Questionário | Avalie a atuação do Colegiado do Curso (Docentes) | |

| perguntas | total sem brancos | brancos |
|--|-------------------|---------|
| 1 - Analisa, periodicamente, relatórios da Comissão Própria de Avaliação (CPA), Relatórios do MEC, da Comissão Interna de Avaliação de Curso (CIAC) e da Comissão de Avaliação Denominacional. | 6 | 0 |
| 2 - Aprova os ementários e bibliografias das disciplinas. | 6 | 0 |
| 3 - Atualiza, periodicamente, o Projeto Pedagógico de Curso (PPC). | 6 | 0 |
| 4 - Aprecia os projetos apresentados pela Coordenadoria de Curso. | 5 | 1 |
| 5 - Meu grau de satisfação com o curso. | 6 | 0 |
| 6 - Meu grau de satisfação com o clima institucional. | 5 | 1 |

* perguntas X representação percentual

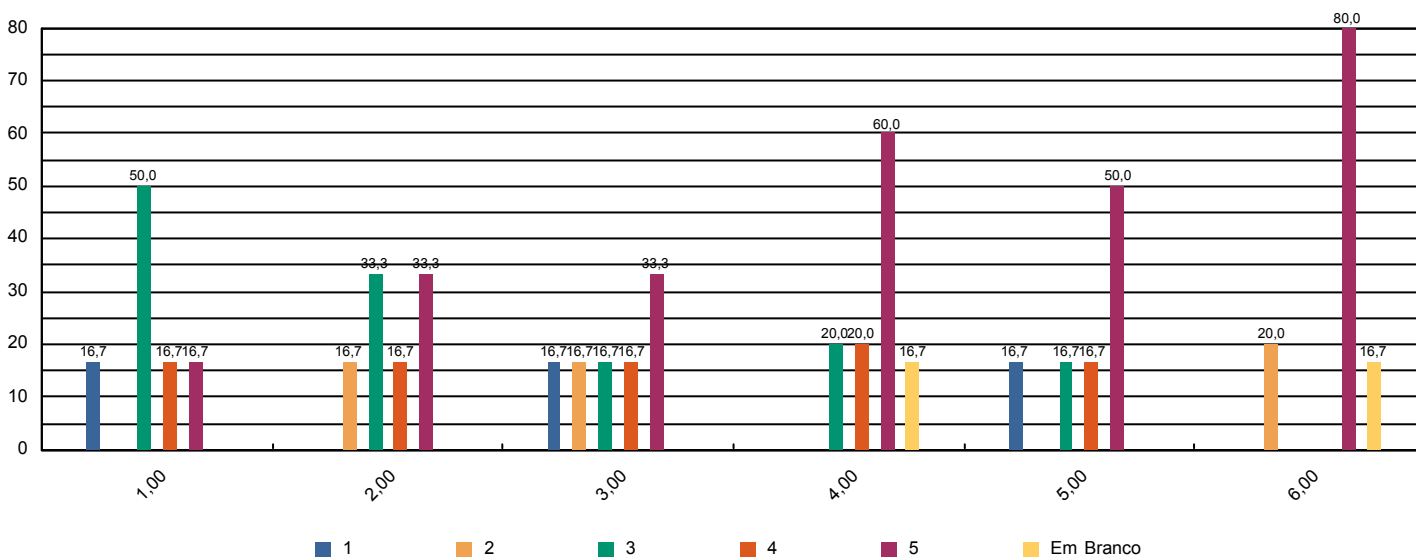



Sistema de Avaliação Institucional

| | | |
|--------------|---|-------------------------|
| Avaliação | AV 2016 1º SEM | 02/05/2016 à 10/06/2016 |
| Localidade | UNASP São Paulo | |
| Curso | Ciências Contábeis | Participantes 6 |
| Dimensão | 2 - Políticas Acadêmicas | |
| Questionário | Avalie o apoio que o curso oferece aos alunos (Docentes) | |

| perguntas | total sem brancos | brancos |
|--|-------------------|---------|
| 1 - Há programas de extensão como parte do projeto do curso. | 6 | 0 |
| 2 - Há programas de iniciação científica como parte do projeto do curso. | 6 | 0 |
| 3 - Há programa de monitoria. | 5 | 1 |
| 4 - A Instituição dá apoio à participação discente em eventos científicos fora da instituição (encontros, congressos, etc..) | 5 | 1 |
| 5 - As atividades promovidas pelo Programa de Atendimento ao Discente (PROAD) atendem às necessidades dos alunos. | 6 | 0 |
| 6 - Há um programa efetivo de apoio espiritual aos alunos. | 6 | 0 |
| 7 - O curso promove eventos acadêmico-científicos e culturais. | 6 | 0 |

* perguntas X representação percentual

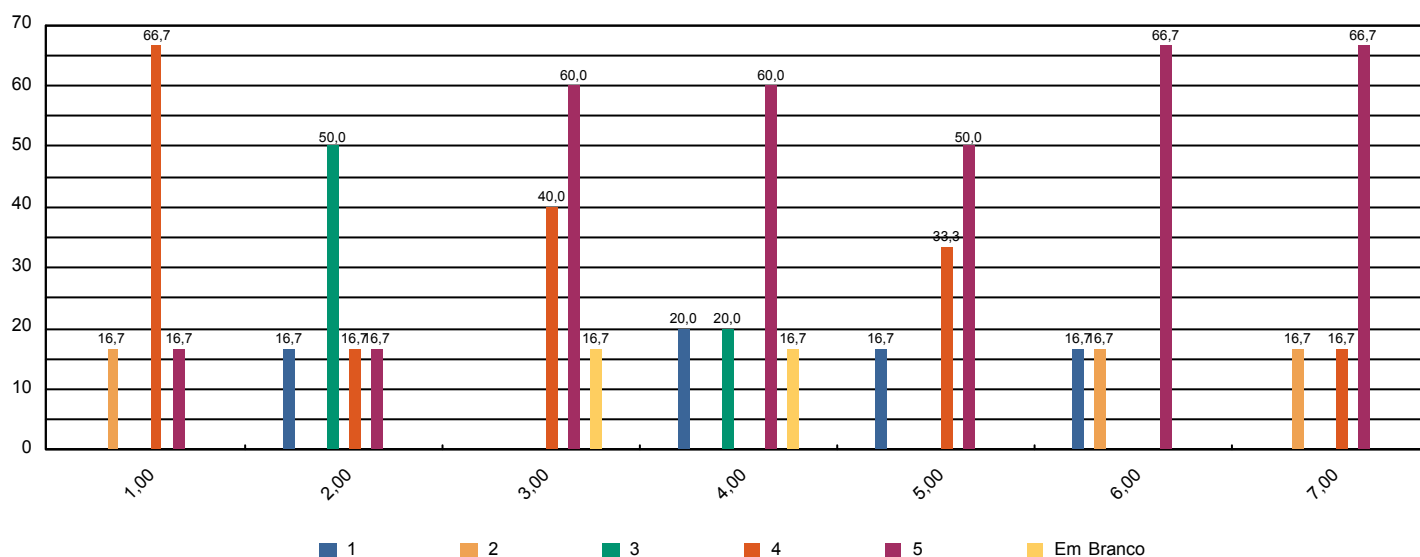



Sistema de Avaliação Institucional

| | | |
|--------------|---|-------------------------|
| Avaliação | AV 2016 1º SEM | 02/05/2016 à 10/06/2016 |
| Localidade | UNASP São Paulo | |
| Curso | Ciências Contábeis | Participantes 6 |
| Dimensão | 2 - Políticas Acadêmicas | |
| Questionário | Avalie o apoio que o curso oferece aos professores (Docentes) | |

| perguntas | total sem brancos | brancos |
|---|-------------------|---------|
| 1 - Programa de apoio à capacitação docente (PAD). | 5 | 1 |
| 2 - Programa de atualização didático-pedagógica (PROAP). | 6 | 0 |
| 3 - Apoio à participação em eventos científicos, encontros, congressos ,etc.. (PROAPARC) | 6 | 0 |
| 4 - Espaço destinado à análise de relatos de experiências desenvolvidas em práticas pedagógicas com vistas à socialização dos resultados e melhoria do desempenho docente e discente no ensino–aprendizagem | 6 | 0 |

* perguntas X representação percentual

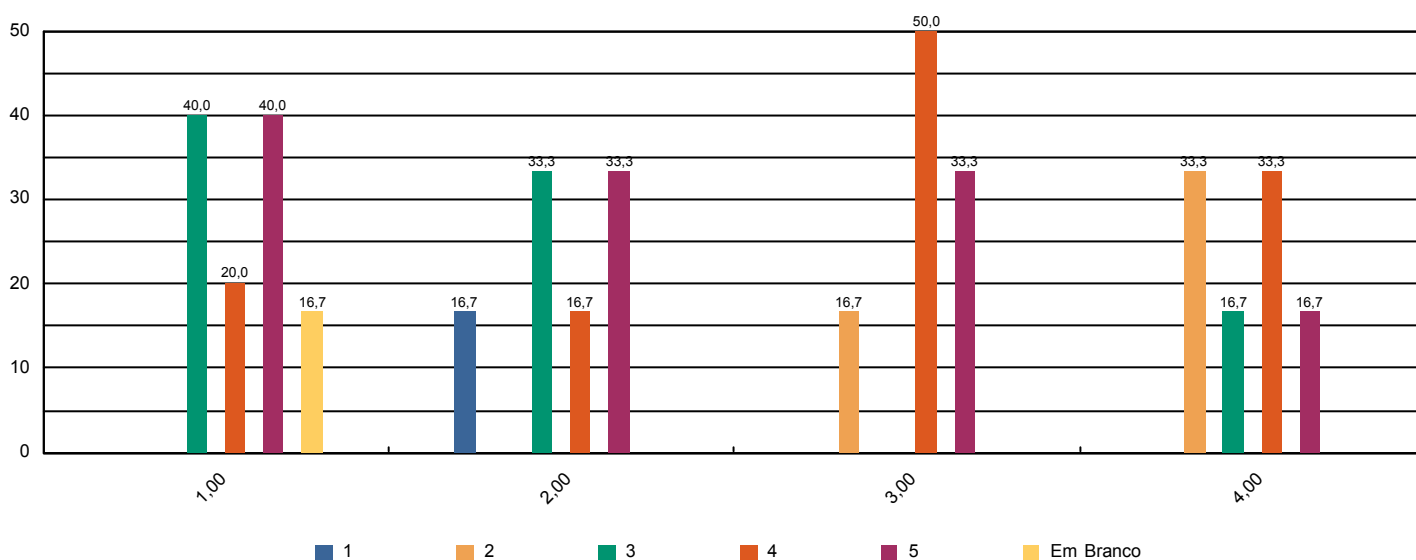



Sistema de Avaliação Institucional

| | | |
|--------------|---------------------------------|-------------------------|
| Avaliação | AV 2016 1º SEM | 02/05/2016 à 10/06/2016 |
| Localidade | UNASP São Paulo | |
| Curso | Ciências Contábeis | Participantes 6 |
| Dimensão | 4 - Comunicação com a sociedade | |
| Questionário | Comunicação (Docentes) | |

| perguntas | total sem brancos | brancos |
|---|-------------------|---------|
| 1 - As informações sobre procedimentos de rotina (atribuição e horário de aulas, documentação, reuniões, salários e outros) são adequadamente divulgadas. | 5 | 1 |
| 2 - Os eventos promovidos pela instituição são adequadamente divulgados. | 5 | 1 |

* perguntas X representação percentual

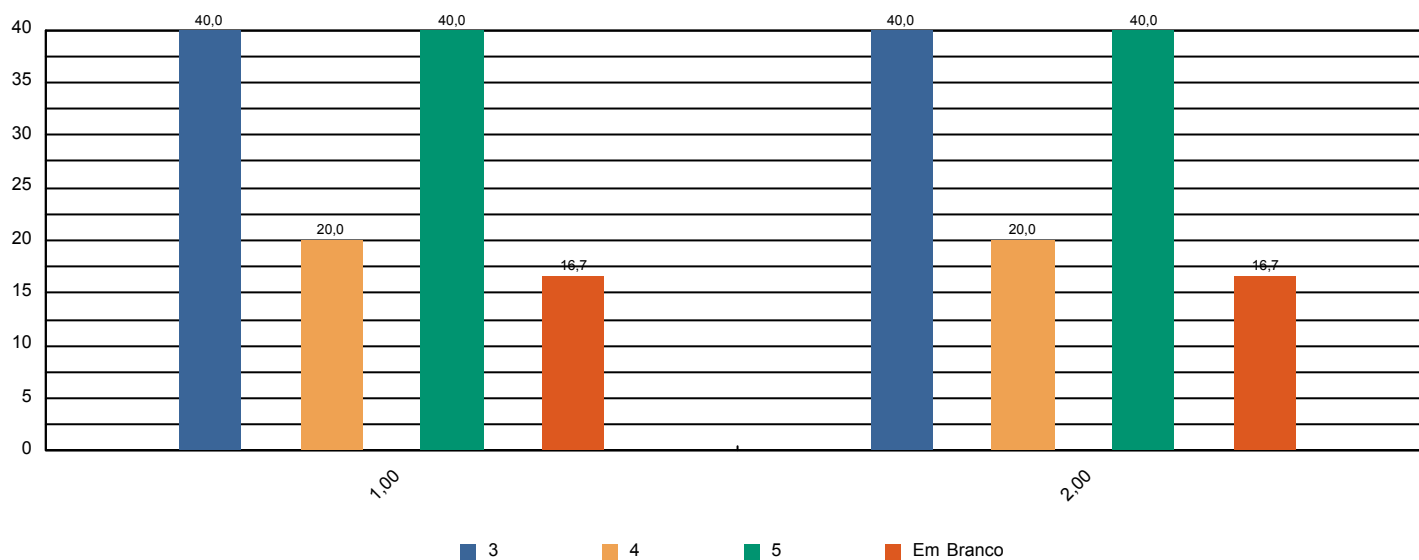



Sistema de Avaliação Institucional

| | | |
|--------------|---|-------------------------|
| Avaliação | AV 2016 1º SEM | 02/05/2016 à 10/06/2016 |
| Localidade | UNASP São Paulo | |
| Curso | Ciências Contábeis | Participantes 6 |
| Dimensão | 6 - Organização e Gestão da Instituição | |
| Questionário | Coordenadoria do Curso (Docentes) | |

| perguntas | total sem brancos | brancos |
|---|-------------------|---------|
| 1 - Disposição do coordenador para ouvir os professores. | 6 | 0 |
| 2 - Interesse revelado na solução dos problemas. | 6 | 0 |
| 3 - Coordenação das reuniões de Colegiado, CIAC e NDE abordando temas relevantes para o bom funcionamento do curso. | 6 | 0 |
| 4 - As orientações recebidas. | 6 | 0 |
| 5 - Administração e liderança do Curso. | 6 | 0 |

* perguntas X representação percentual

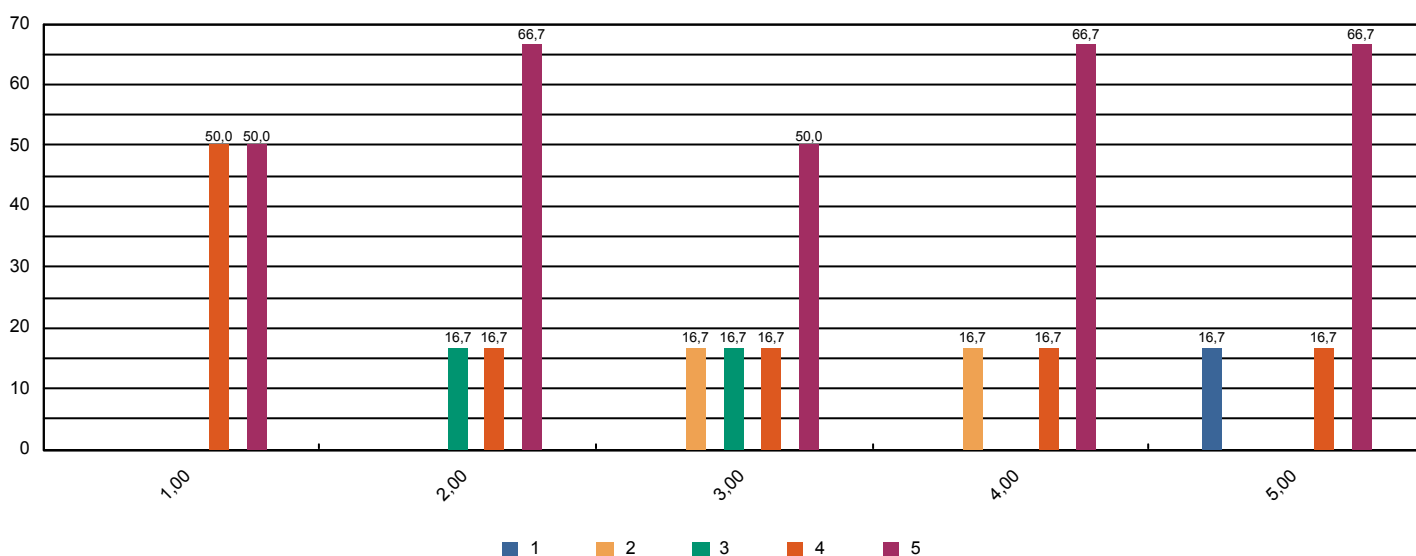



Sistema de Avaliação Institucional

| | | |
|--------------|---|-------------------------|
| Avaliação | AV 2016 1º SEM | 02/05/2016 à 10/06/2016 |
| Localidade | UNASP São Paulo | |
| Curso | Ciências Contábeis | Participantes 6 |
| Dimensão | 7 - Infraestrutura Física e recursos de apoio | |
| Questionário | Infraestrutura (Docentes) | |

| perguntas | total sem brancos | brancos |
|---|-------------------|---------|
| 1 - Salas de aula. | 6 | 0 |
| 2 - Sanitários. | 6 | 0 |
| 3 - Espaços de lazer (quadras, jardins, centro de vivência, etc.) | 6 | 0 |
| 4 - Disponibilidade e suficiência do acervo da biblioteca | 6 | 0 |
| 5 - Equipamentos disponíveis para uso didático | 6 | 0 |
| 6 - Qualidade dos laboratórios | 6 | 0 |
| 7 - Acesso a internet para pesquisa acadêmica | 6 | 0 |
| 8 - Ambiente de trabalho (sala de professores, gabinetes, etc.) | 6 | 0 |

* perguntas X representação percentual

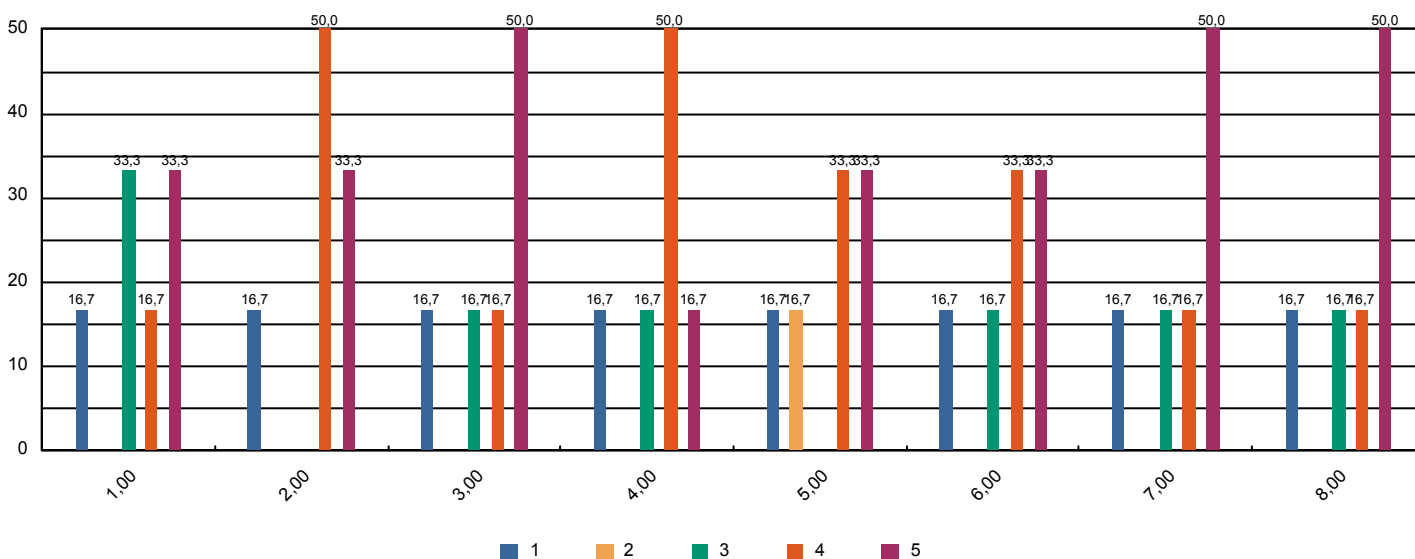



Sistema de Avaliação Institucional

| | | |
|--------------|-----------------------------------|-------------------------|
| Avaliação | AV 2016 1º SEM | 02/05/2016 à 10/06/2016 |
| Localidade | UNASP São Paulo | |
| Curso | Ciências Contábeis | Participantes 6 |
| Dimensão | 2 - Políticas Acadêmicas | |
| Questionário | Políticas Acadêmicas (Docentes) | |

| perguntas | total sem brancos | brancos |
|---|-------------------|---------|
| 1.1 - O perfil do egresso está adequadamente definido. | 6 | 0 |
| 1.2 - A missão e os objetivos do curso estão bem definidos. | 6 | 0 |
| 1.3 - As disciplinas se apresentam, ao longo do curso, em uma seqüência lógica tanto epistemológica quanto pedagogicamente. | 6 | 0 |
| 1.4 - As disciplinas de um mesmo semestre apresentam relação entre si com caráter de complementaridade, isto é, o currículo apresenta uma integração horizontal | 6 | 0 |

* perguntas X representação percentual

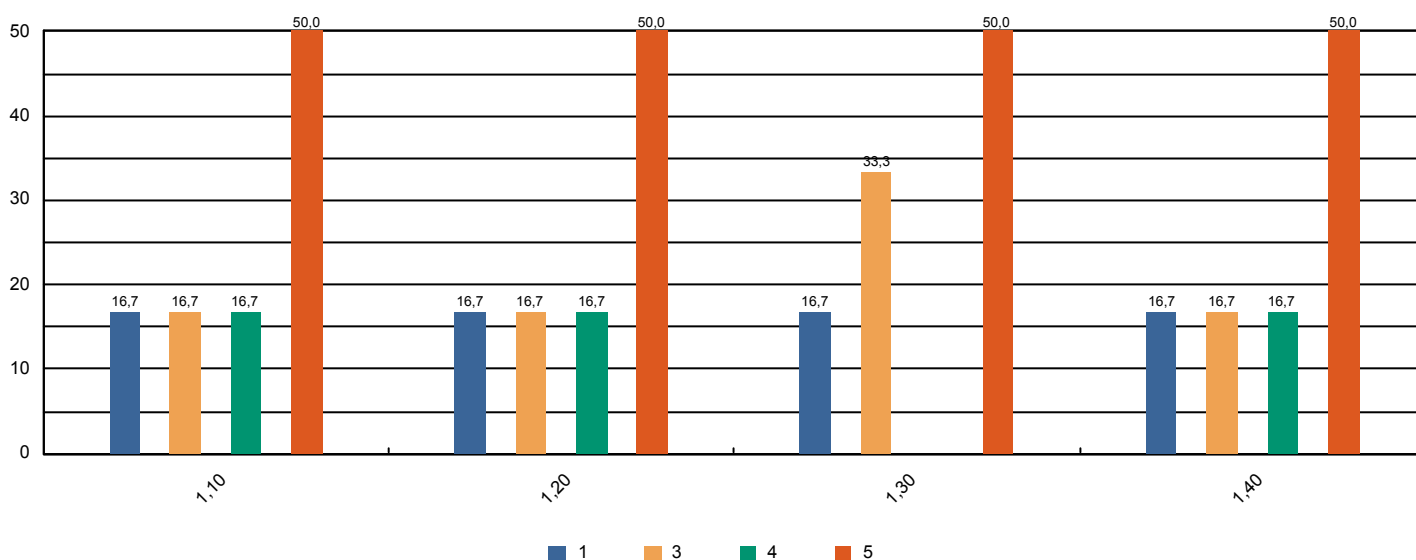



Sistema de Avaliação Institucional

| | | |
|--------------|---|-------------------------|
| Avaliação | AV 2016 1º SEM | 02/05/2016 à 10/06/2016 |
| Localidade | UNASP São Paulo | |
| Curso | Educação Física | Participantes 145 |
| Dimensão | 9 - Políticas de atendimento aos estudantes | |
| Questionário | Atendimento aos discentes | |

| perguntas | total sem brancos | brancos |
|---|-------------------|---------|
| 1 - Atendimento e serviço da cantina | 135 | 10 |
| 2 - Atendimento na biblioteca. | 141 | 4 |
| 3 - Atendimento na secretaria. | 144 | 1 |
| 4 - Atendimento do setor de finanças. | 128 | 17 |
| 5 - Atendimento do setor de Bolsas de Estudo. | 109 | 36 |

* perguntas X representação percentual

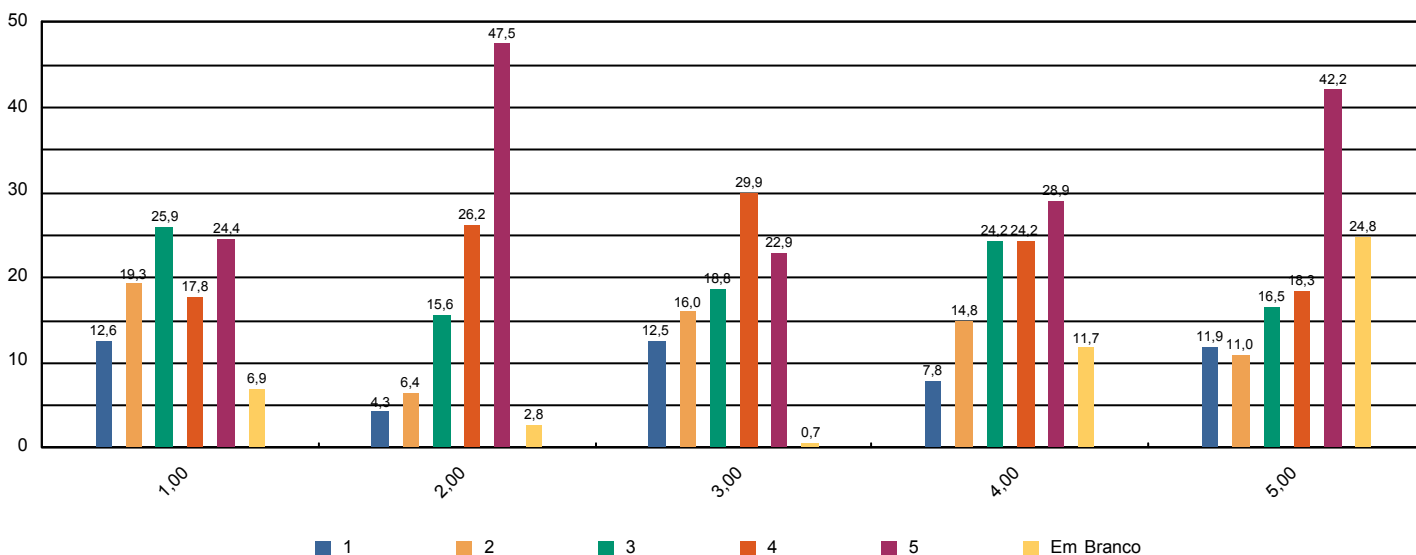



Sistema de Avaliação Institucional

| | | |
|--------------|---------------------------------|-------------------------|
| Avaliação | AV 2016 1º SEM | 02/05/2016 à 10/06/2016 |
| Localidade | UNASP São Paulo | |
| Curso | Educação Física | Participantes 145 |
| Dimensão | 4 - Comunicação com a sociedade | |
| Questionário | Comunicação | |

| perguntas | total sem brancos | brancos |
|---|-------------------|---------|
| 1 - Informações sobre procedimentos de rotina (matrículas, pagamentos, horários de funcionamento, calendário, etc.) são adequadamente divulgadas. | 133 | 12 |
| 2 - Eventos promovidos pela instituição são adequadamente divulgados. | 138 | 7 |

* perguntas X representação percentual

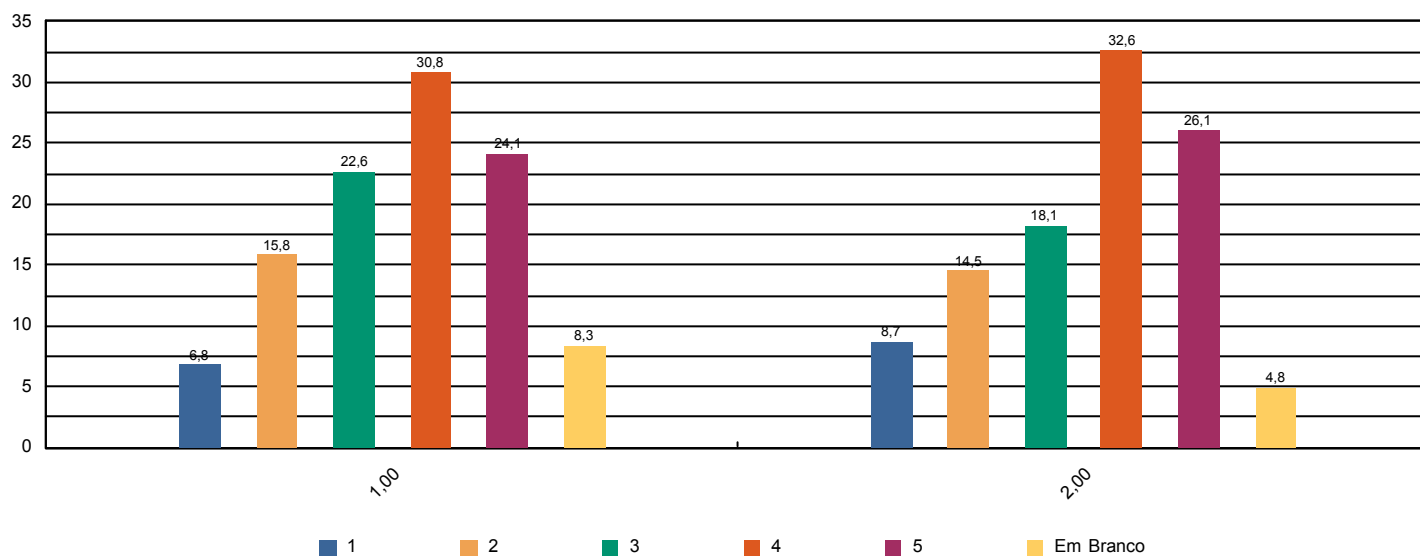



Sistema de Avaliação Institucional

| | | |
|--------------|---|-------------------------|
| Avaliação | AV 2016 1º SEM | 02/05/2016 à 10/06/2016 |
| Localidade | UNASP São Paulo | |
| Curso | Educação Física | Participantes 145 |
| Dimensão | 6 - Organização e Gestão da Instituição | |
| Questionário | Coordenadoria do curso | |

| perguntas | total sem brancos | brancos |
|--|-------------------|---------|
| 1 - Disposição do coordenador para ouvir e orientar os alunos. | 136 | 9 |
| 2 - Liderança do curso. | 137 | 8 |

* perguntas X representação percentual

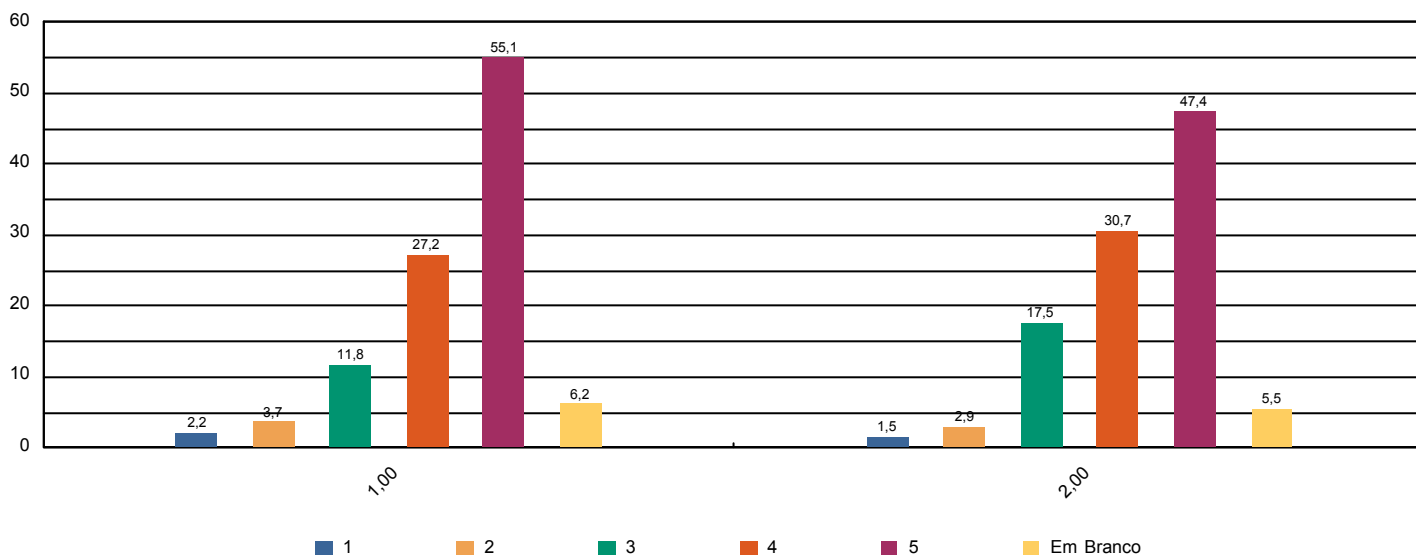



Sistema de Avaliação Institucional

| | | |
|--------------|---|-------------------------|
| Avaliação | AV 2016 1º SEM | 02/05/2016 à 10/06/2016 |
| Localidade | UNASP São Paulo | |
| Curso | Educação Física | Participantes 145 |
| Dimensão | 7 - Infraestrutura Física e recursos de apoio | |
| Questionário | Infraestrutura | |

| perguntas | total sem brancos | brancos |
|---|-------------------|---------|
| 1 - Sala de aula | 142 | 3 |
| 2 - Sanitários | 142 | 3 |
| 3 - Cantina | 136 | 9 |
| 4 - Espaços de convivência (centro de vivência, quadras, jardins, etc.) | 140 | 5 |
| 5 - Livros, periódicos e outros materiais disponíveis na biblioteca. | 140 | 5 |
| 6 - Laboratórios e outros espaços para atividades práticas. | 142 | 3 |
| 7 - Acesso à Internet para pesquisa acadêmica. | 142 | 3 |

* perguntas X representação percentual

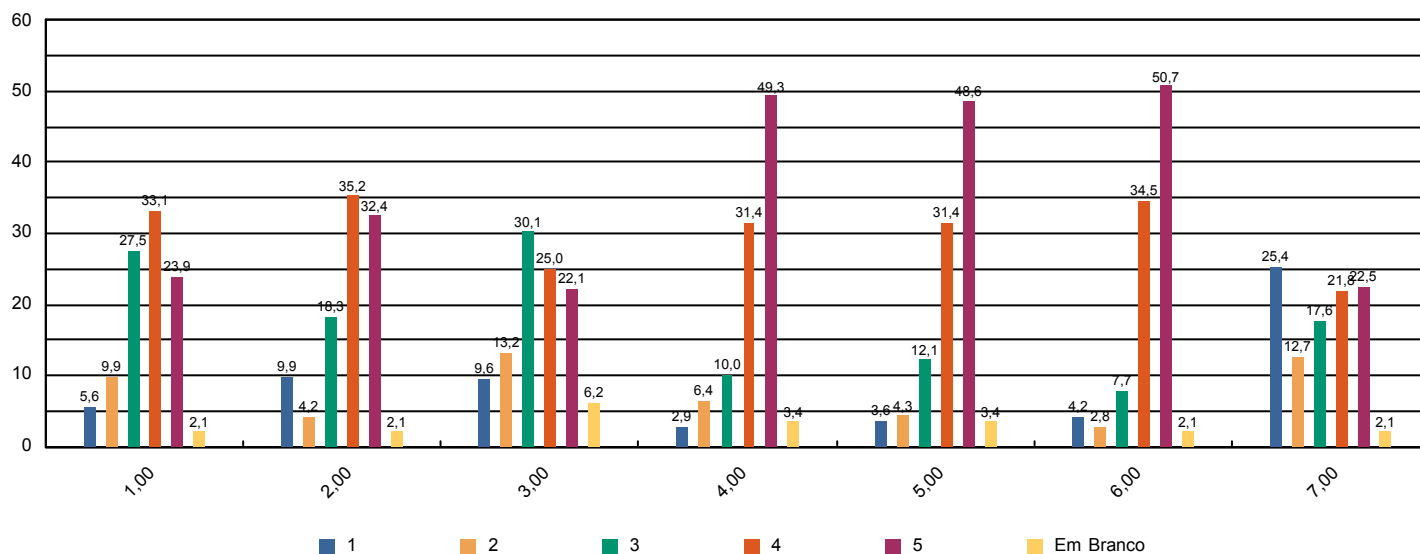



Sistema de Avaliação Institucional

| | | |
|--------------|---------------------------------|-------------------------|
| Avaliação | AV 2016 1º SEM | 02/05/2016 à 10/06/2016 |
| Localidade | UNASP São Paulo | |
| Curso | Educação Física | Participantes 145 |
| Dimensão | Outros | |
| Questionário | Pesquisa - Tipo de Participante | |

| perguntas | total sem brancos | brancos |
|--|-------------------|---------|
| 1 - Minha idade situa-se na faixa etária: | 145 | 0 |
| 2 - Meu estado civil: | 145 | 0 |
| 3 - Utilizo o banheiro: | 145 | 0 |
| 4 - Moro: | 145 | 0 |
| 5 - Até chegar para as aulas no UNASP preciso me deslocar por: | 145 | 0 |
| 6 - Conclui o Ensino Médio há: | 145 | 0 |

* perguntas X representação percentual

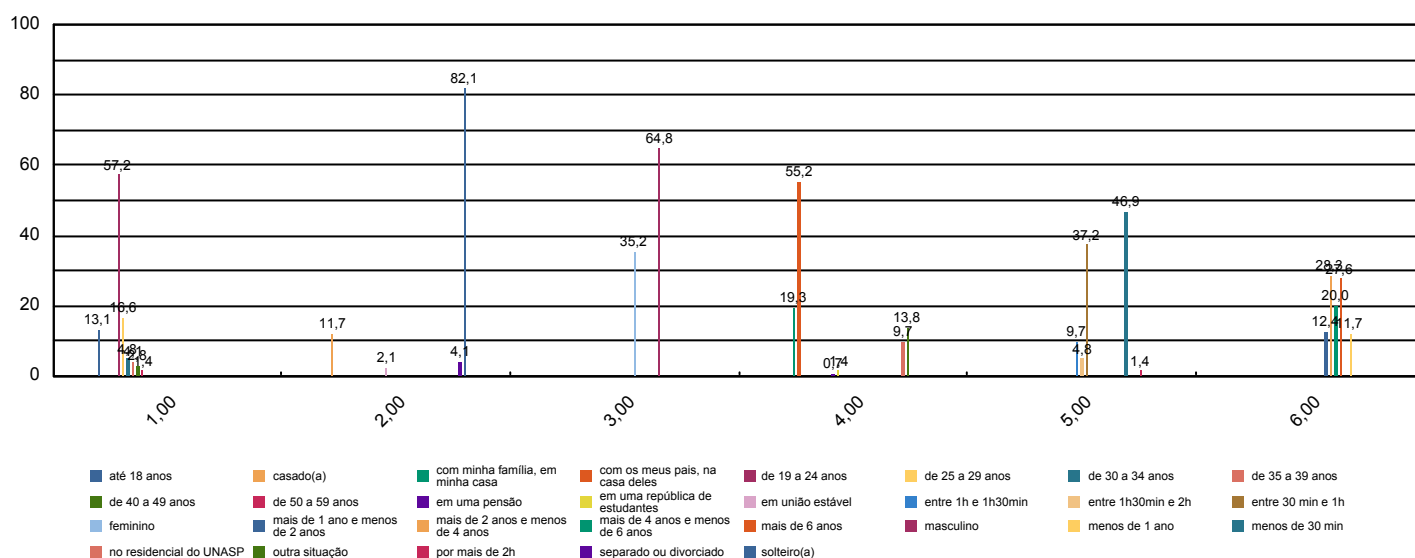



Sistema de Avaliação Institucional

| | | |
|--------------|---|-------------------------|
| Avaliação | AV 2016 1º SEM | 02/05/2016 à 10/06/2016 |
| Localidade | UNASP São Paulo | |
| Curso | Educação Física | Participantes 145 |
| Dimensão | 7 - Infraestrutura Física e recursos de apoio | |
| Questionário | Quanto ao Sistema de Avaliação | |

| perguntas | total sem brancos | brancos |
|--|-------------------|---------|
| 1 - O que você achou desse sistema avaliativo institucional? | 145 | 0 |

* perguntas X representação percentual

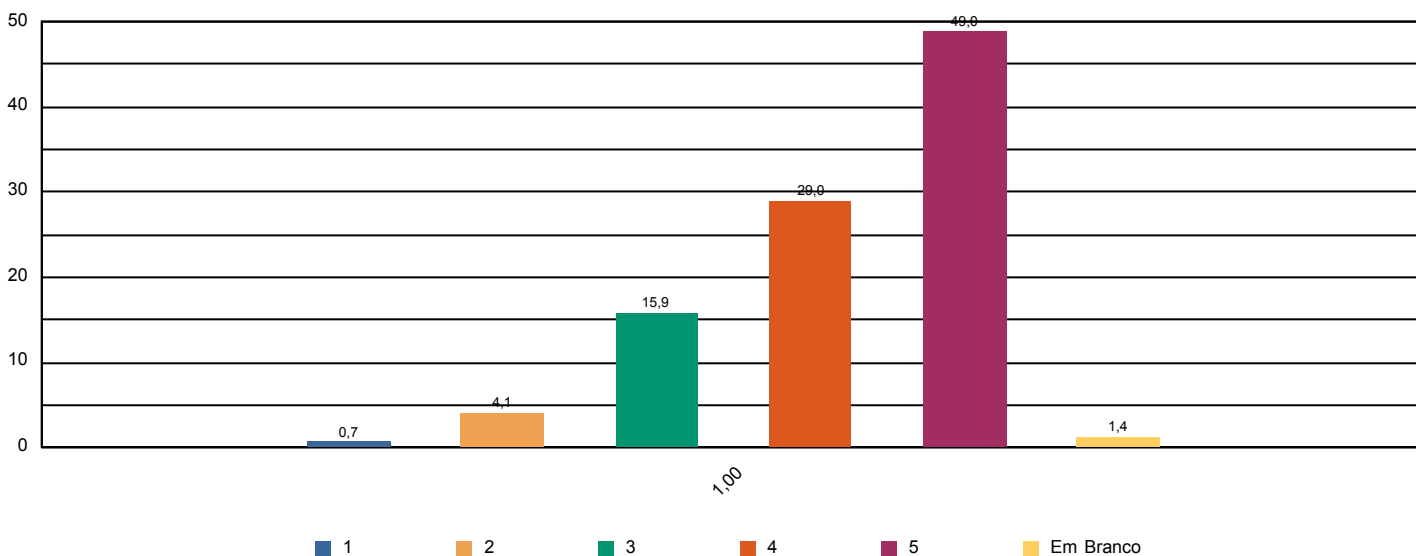



Sistema de Avaliação Institucional

| | | |
|--------------|--|-------------------------|
| Avaliação | AV 2016 1º SEM | 02/05/2016 à 10/06/2016 |
| Localidade | UNASP São Paulo | |
| Curso | Educação Física | Participantes 145 |
| Dimensão | 2 - Políticas Acadêmicas | |
| Questionário | Quanto às condições pedagógicas do curso | |

| perguntas | total sem brancos | brancos |
|--|-------------------|---------|
| 1 - Contribuição das disciplinas para minha formação profissional. | 141 | 4 |
| 2 - Programas de extensão. | 117 | 28 |
| 3 - Programa de iniciação científica do meu curso. | 120 | 25 |
| 4 - Processo de desenvolvimento do Trabalho de Conclusão de Curso (TCC). | 116 | 29 |
| 5 - Apoio à participação de alunos em eventos científicos fora da Instituição. | 119 | 26 |
| 6 - Apoio espiritual. | 127 | 18 |
| 7 - Programa de Apoio ao Discente (PROAD). | 113 | 32 |
| 8 - Harmonia e sincronismo entre as disciplinas | 141 | 4 |
| 9 - O meu grau de satisfação com o curso, como um todo, é: | 142 | 3 |

* perguntas X representação percentual

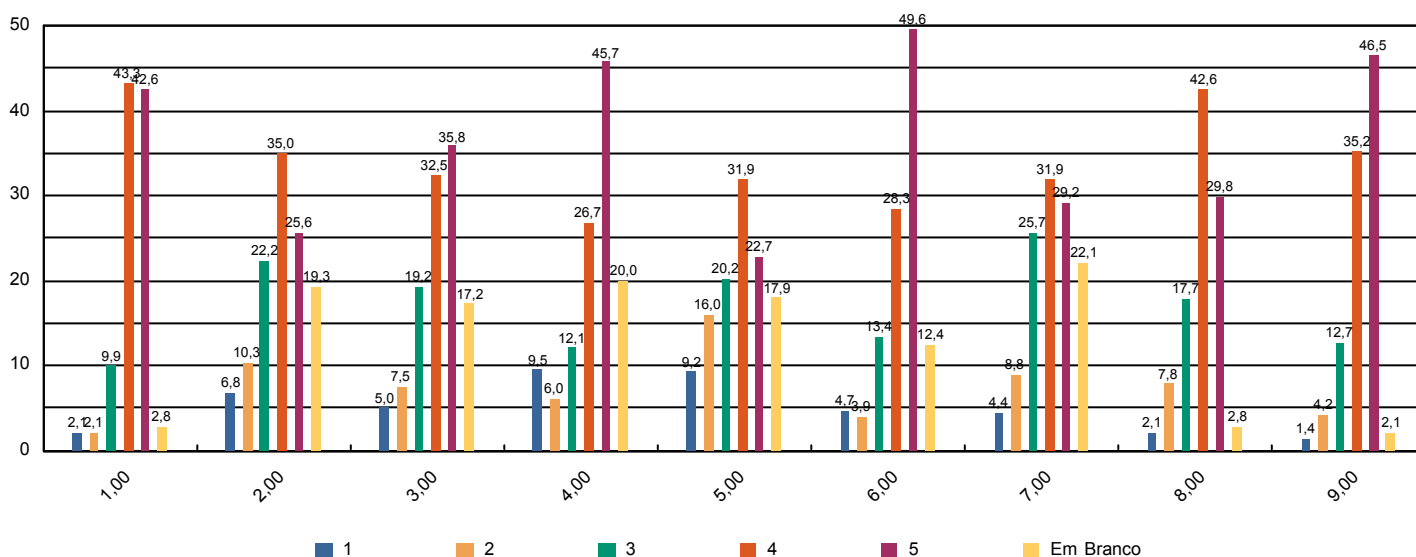



Sistema de Avaliação Institucional

| | | |
|--------------|---|-------------------------|
| Avaliação | AV 2016 1º SEM | 02/05/2016 à 10/06/2016 |
| Localidade | UNASP São Paulo | |
| Curso | Educação Física | Participantes 1 |
| Dimensão | 2 - Políticas Acadêmicas | |
| Questionário | Avalie a atuação do Colegiado do Curso (Docentes) | |

| perguntas | total sem brancos | brancos |
|--|-------------------|---------|
| 1 - Analisa, periodicamente, relatórios da Comissão Própria de Avaliação (CPA), Relatórios do MEC, da Comissão Interna de Avaliação de Curso (CIAC) e da Comissão de Avaliação Denominacional. | 1 | 0 |
| 2 - Aprova os ementários e bibliografias das disciplinas. | 1 | 0 |
| 3 - Atualiza, periodicamente, o Projeto Pedagógico de Curso (PPC). | 1 | 0 |
| 4 - Aprecia os projetos apresentados pela Coordenadoria de Curso. | 1 | 0 |
| 5 - Meu grau de satisfação com o curso. | 1 | 0 |
| 6 - Meu grau de satisfação com o clima institucional. | 1 | 0 |

* perguntas X representação percentual

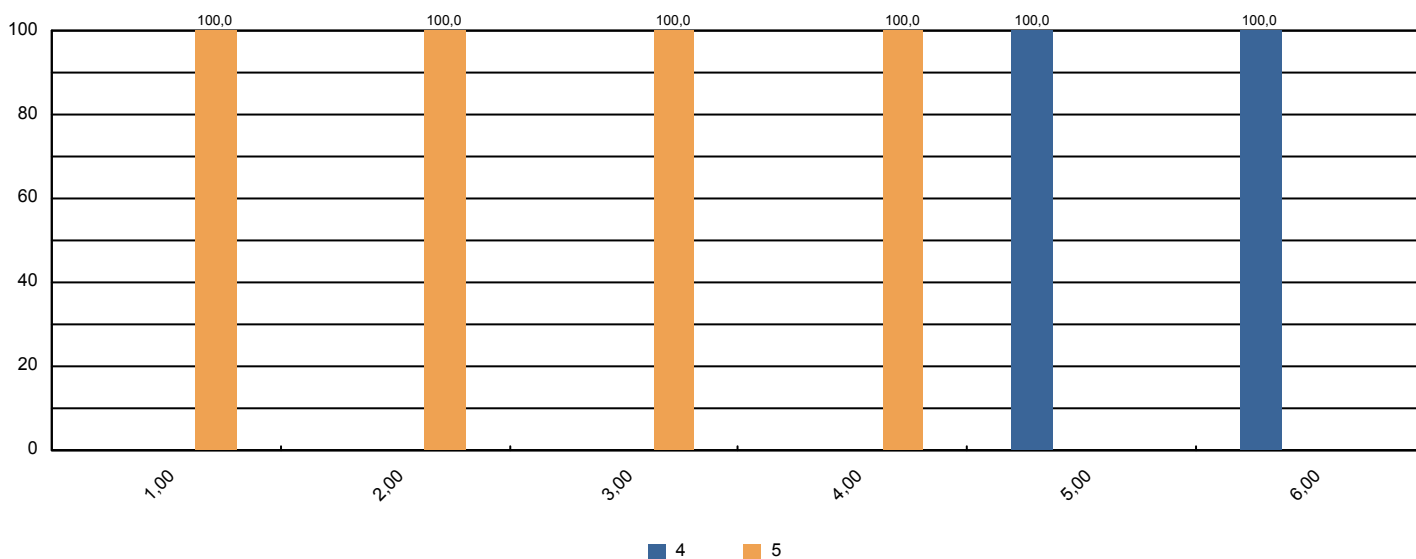



Sistema de Avaliação Institucional

| | | |
|--------------|---|-------------------------|
| Avaliação | AV 2016 1º SEM | 02/05/2016 à 10/06/2016 |
| Localidade | UNASP São Paulo | |
| Curso | Educação Física | Participantes 1 |
| Dimensão | 2 - Políticas Acadêmicas | |
| Questionário | Avalie o apoio que o curso oferece aos alunos (Docentes) | |

| perguntas | total sem brancos | brancos |
|--|-------------------|---------|
| 1 - Há programas de extensão como parte do projeto do curso. | 1 | 0 |
| 2 - Há programas de iniciação científica como parte do projeto do curso. | 1 | 0 |
| 3 - Há programa de monitoria. | 1 | 0 |
| 4 - A Instituição dá apoio à participação discente em eventos científicos fora da instituição (encontros, congressos, etc..) | 1 | 0 |
| 5 - As atividades promovidas pelo Programa de Atendimento ao Discente (PROAD) atendem às necessidades dos alunos. | 1 | 0 |
| 6 - Há um programa efetivo de apoio espiritual aos alunos. | 1 | 0 |
| 7 - O curso promove eventos acadêmico-científicos e culturais. | 1 | 0 |

* perguntas X representação percentual

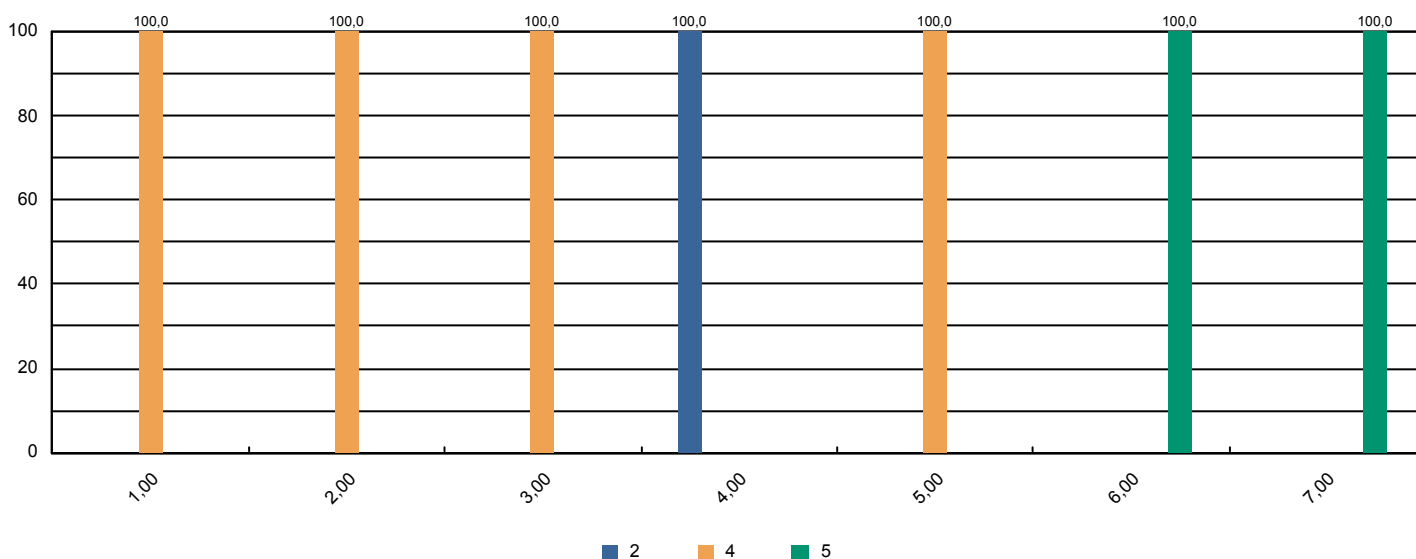



Sistema de Avaliação Institucional

| | | |
|--------------|---|-------------------------|
| Avaliação | AV 2016 1º SEM | 02/05/2016 à 10/06/2016 |
| Localidade | UNASP São Paulo | |
| Curso | Educação Física | Participantes 1 |
| Dimensão | 2 - Políticas Acadêmicas | |
| Questionário | Avalie o apoio que o curso oferece aos professores (Docentes) | |

| perguntas | total sem brancos | brancos |
|---|-------------------|---------|
| 1 - Programa de apoio à capacitação docente (PAD). | 1 | 0 |
| 2 - Programa de atualização didático-pedagógica (PROAP). | 1 | 0 |
| 3 - Apoio à participação em eventos científicos, encontros, congressos ,etc.. (PROAPARC) | 1 | 0 |
| 4 - Espaço destinado à análise de relatos de experiências desenvolvidas em práticas pedagógicas com vistas à socialização dos resultados e melhoria do desempenho docente e discente no ensino–aprendizagem | 1 | 0 |

* perguntas X representação percentual

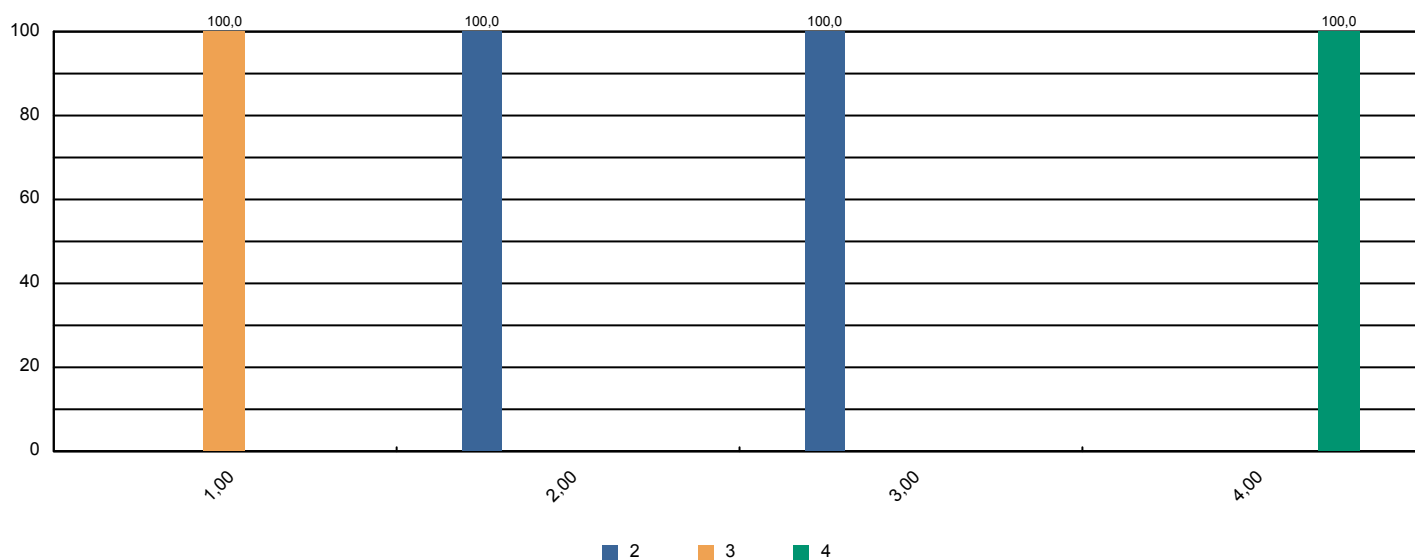



Sistema de Avaliação Institucional

| | | |
|--------------|---------------------------------|-------------------------|
| Avaliação | AV 2016 1º SEM | 02/05/2016 à 10/06/2016 |
| Localidade | UNASP São Paulo | |
| Curso | Educação Física | Participantes 1 |
| Dimensão | 4 - Comunicação com a sociedade | |
| Questionário | Comunicação (Docentes) | |

| perguntas | total sem brancos | brancos |
|---|-------------------|---------|
| 1 - As informações sobre procedimentos de rotina (atribuição e horário de aulas, documentação, reuniões, salários e outros) são adequadamente divulgadas. | 1 | 0 |
| 2 - Os eventos promovidos pela instituição são adequadamente divulgados. | 1 | 0 |

* perguntas X representação percentual

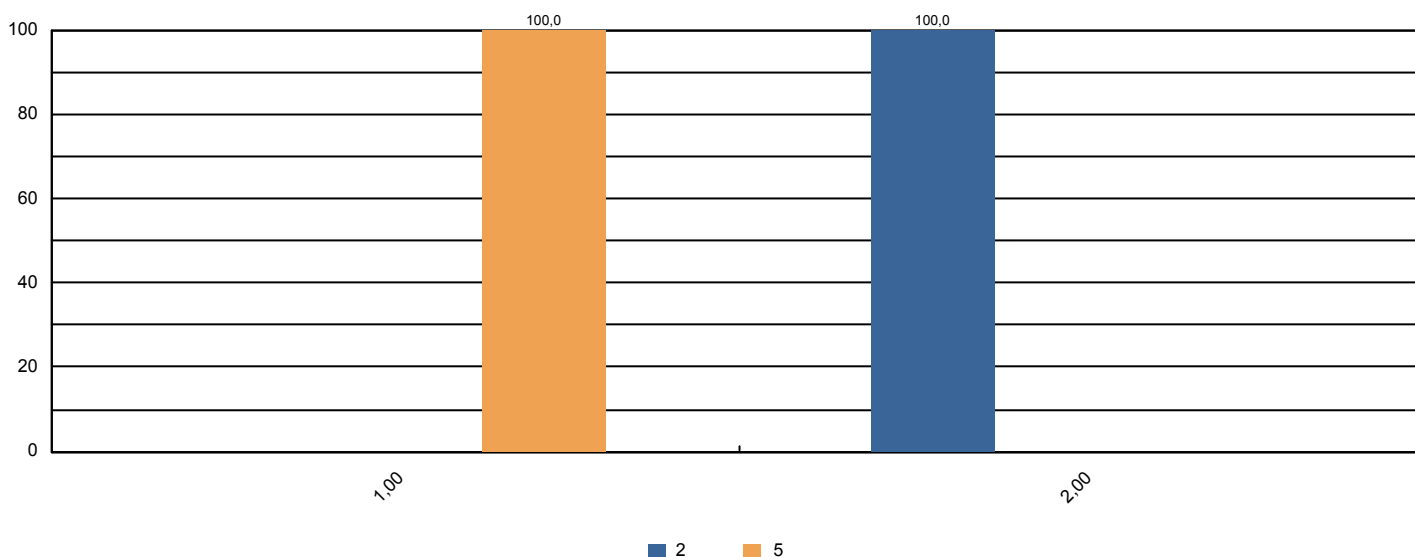



Sistema de Avaliação Institucional

| | | |
|--------------|---|-------------------------|
| Avaliação | AV 2016 1º SEM | 02/05/2016 à 10/06/2016 |
| Localidade | UNASP São Paulo | |
| Curso | Educação Física | Participantes 1 |
| Dimensão | 6 - Organização e Gestão da Instituição | |
| Questionário | Coordenadoria do Curso (Docentes) | |

| perguntas | total sem brancos | brancos |
|---|-------------------|---------|
| 1 - Disposição do coordenador para ouvir os professores. | 1 | 0 |
| 2 - Interesse revelado na solução dos problemas. | 1 | 0 |
| 3 - Coordenação das reuniões de Colegiado, CIAC e NDE abordando temas relevantes para o bom funcionamento do curso. | 1 | 0 |
| 4 - As orientações recebidas. | 1 | 0 |
| 5 - Administração e liderança do Curso. | 1 | 0 |

* perguntas X representação percentual

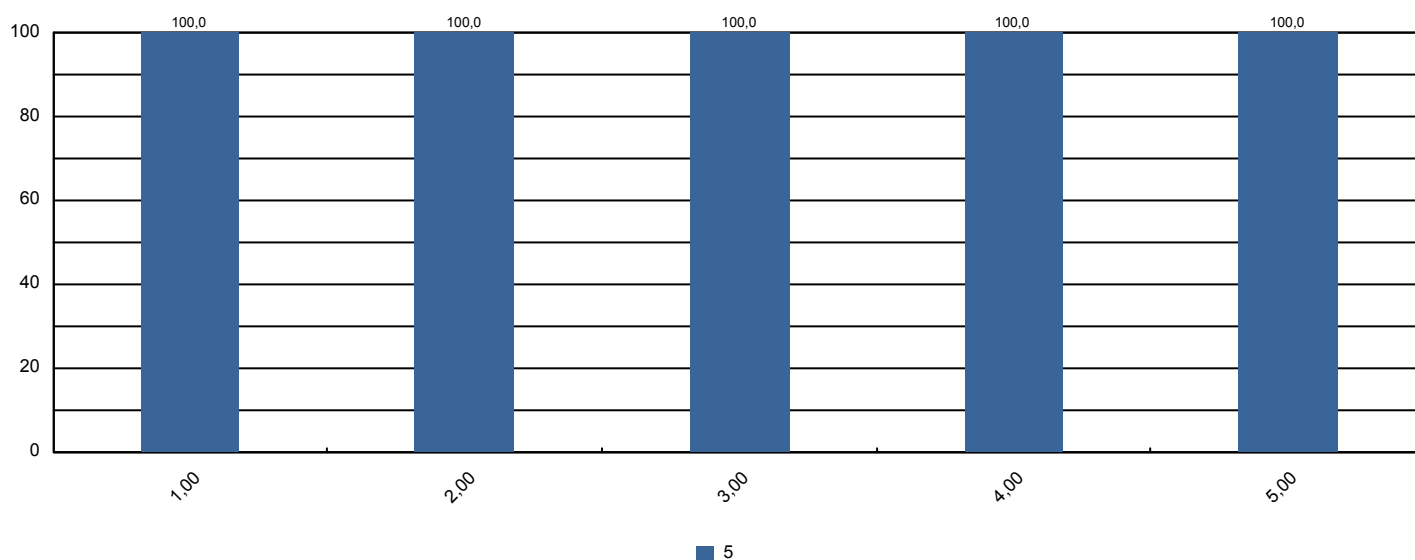



Sistema de Avaliação Institucional

| | | |
|--------------|---|-------------------------|
| Avaliação | AV 2016 1º SEM | 02/05/2016 à 10/06/2016 |
| Localidade | UNASP São Paulo | |
| Curso | Educação Física | Participantes 1 |
| Dimensão | 7 - Infraestrutura Física e recursos de apoio | |
| Questionário | Infraestrutura (Docentes) | |

| perguntas | total sem brancos | brancos |
|---|-------------------|---------|
| 1 - Salas de aula. | 1 | 0 |
| 2 - Sanitários. | 1 | 0 |
| 3 - Espaços de lazer (quadras, jardins, centro de vivência, etc.) | 1 | 0 |
| 4 - Disponibilidade e suficiência do acervo da biblioteca | 1 | 0 |
| 5 - Equipamentos disponíveis para uso didático | 1 | 0 |
| 6 - Qualidade dos laboratórios | 1 | 0 |
| 7 - Acesso a internet para pesquisa acadêmica | 1 | 0 |
| 8 - Ambiente de trabalho (sala de professores, gabinetes, etc.) | 1 | 0 |

* perguntas X representação percentual

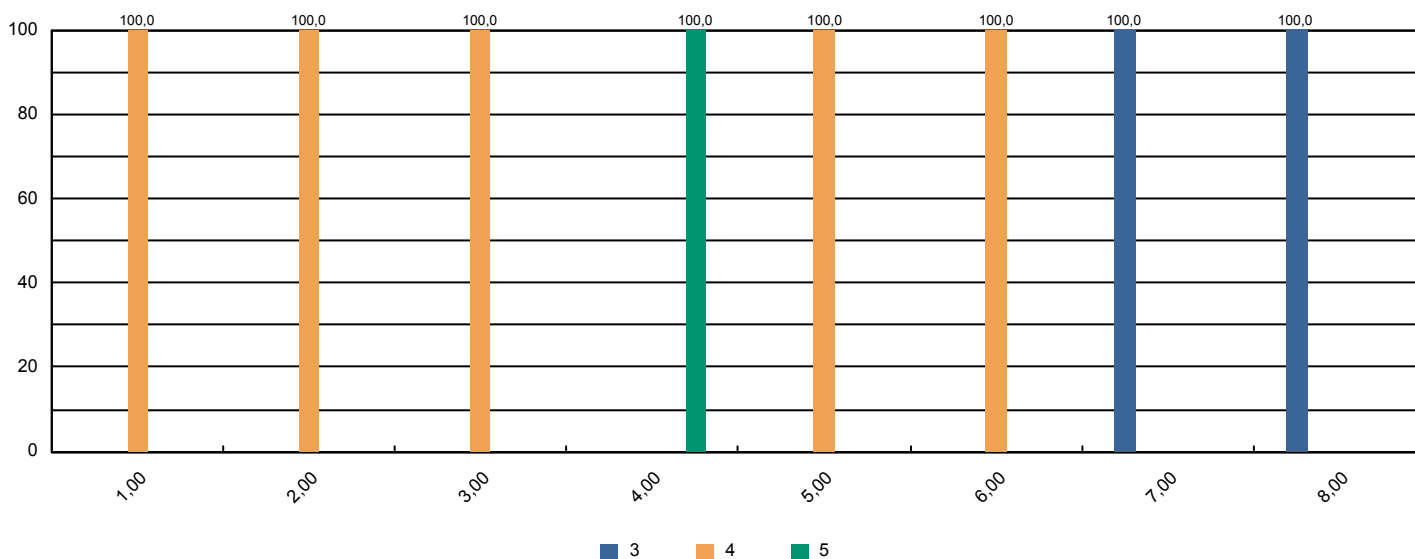



Sistema de Avaliação Institucional

| | | |
|--------------|-----------------------------------|-------------------------|
| Avaliação | AV 2016 1º SEM | 02/05/2016 à 10/06/2016 |
| Localidade | UNASP São Paulo | |
| Curso | Educação Física | Participantes 1 |
| Dimensão | 2 - Políticas Acadêmicas | |
| Questionário | Políticas Acadêmicas (Docentes) | |

| perguntas | total sem brancos | brancos |
|---|-------------------|---------|
| 1.1 - O perfil do egresso está adequadamente definido. | 1 | 0 |
| 1.2 - A missão e os objetivos do curso estão bem definidos. | 1 | 0 |
| 1.3 - As disciplinas se apresentam, ao longo do curso, em uma seqüência lógica tanto epistemológica quanto pedagogicamente. | 1 | 0 |
| 1.4 - As disciplinas de um mesmo semestre apresentam relação entre si com caráter de complementaridade, isto é, o currículo apresenta uma integração horizontal | 1 | 0 |

* perguntas X representação percentual

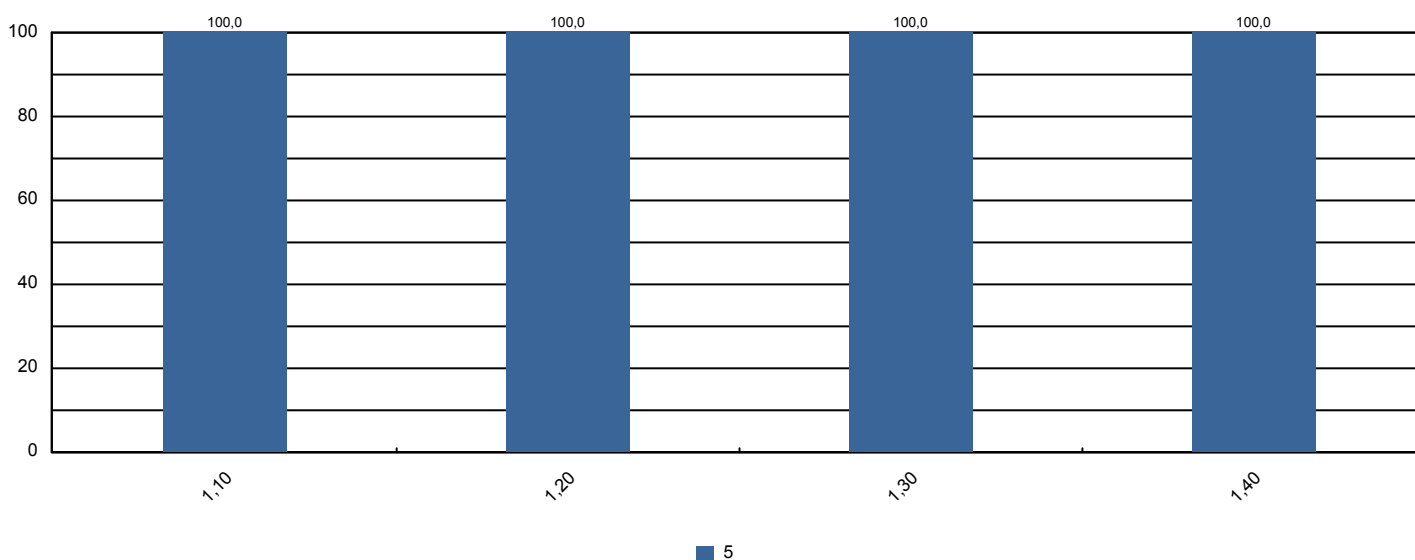



Sistema de Avaliação Institucional

| | | |
|--------------|---|-------------------------|
| Avaliação | AV 2016 1º SEM | 02/05/2016 à 10/06/2016 |
| Localidade | UNASP São Paulo | |
| Curso | Enfermagem | Participantes 124 |
| Dimensão | 9 - Políticas de atendimento aos estudantes | |
| Questionário | Atendimento aos discentes | |

| perguntas | total sem brancos | brancos |
|---|-------------------|---------|
| 1 - Atendimento e serviço da cantina | 113 | 11 |
| 2 - Atendimento na biblioteca. | 120 | 4 |
| 3 - Atendimento na secretaria. | 121 | 3 |
| 4 - Atendimento do setor de finanças. | 120 | 4 |
| 5 - Atendimento do setor de Bolsas de Estudo. | 102 | 22 |

* perguntas X representação percentual

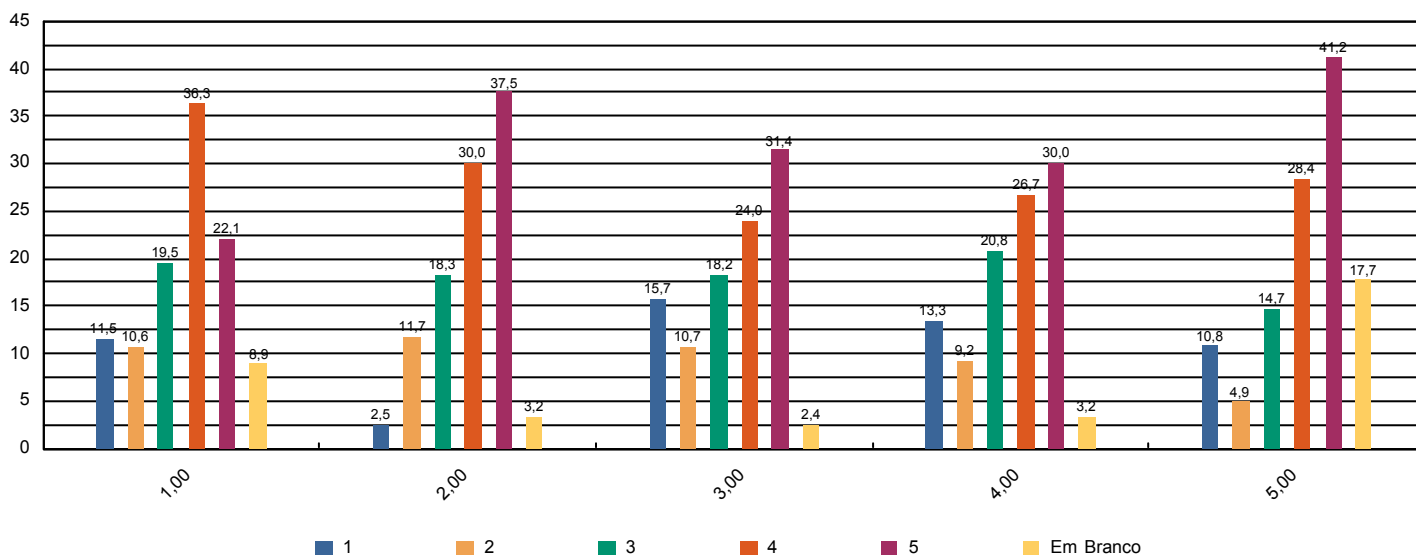



Sistema de Avaliação Institucional

| | | |
|--------------|---------------------------------|-------------------------|
| Avaliação | AV 2016 1º SEM | 02/05/2016 à 10/06/2016 |
| Localidade | UNASP São Paulo | |
| Curso | Enfermagem | Participantes 124 |
| Dimensão | 4 - Comunicação com a sociedade | |
| Questionário | Comunicação | |

| perguntas | total sem brancos | brancos |
|---|-------------------|---------|
| 1 - Informações sobre procedimentos de rotina (matrículas, pagamentos, horários de funcionamento, calendário, etc.) são adequadamente divulgadas. | 120 | 4 |
| 2 - Eventos promovidos pela instituição são adequadamente divulgados. | 118 | 6 |

* perguntas X representação percentual

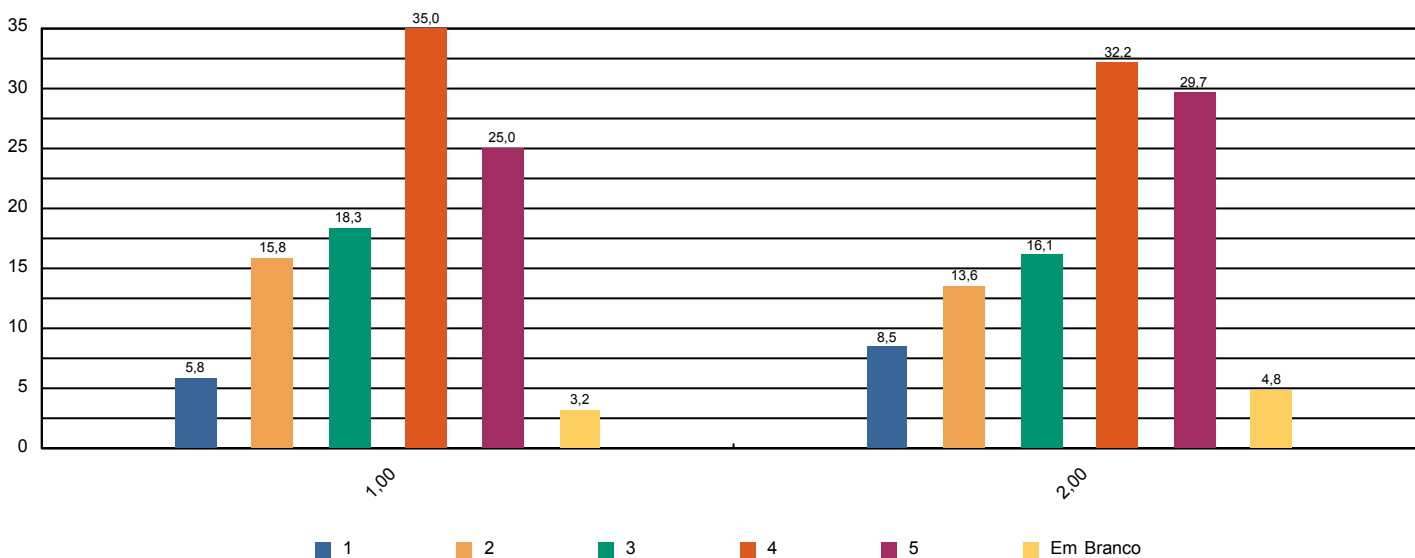



Sistema de Avaliação Institucional

| | | |
|--------------|---|-------------------------|
| Avaliação | AV 2016 1º SEM | 02/05/2016 à 10/06/2016 |
| Localidade | UNASP São Paulo | |
| Curso | Enfermagem | Participantes 124 |
| Dimensão | 6 - Organização e Gestão da Instituição | |
| Questionário | Coordenadoria do curso | |

| perguntas | total sem brancos | brancos |
|--|-------------------|---------|
| 1 - Disposição do coordenador para ouvir e orientar os alunos. | 123 | 1 |
| 2 - Liderança do curso. | 123 | 1 |

* perguntas X representação percentual

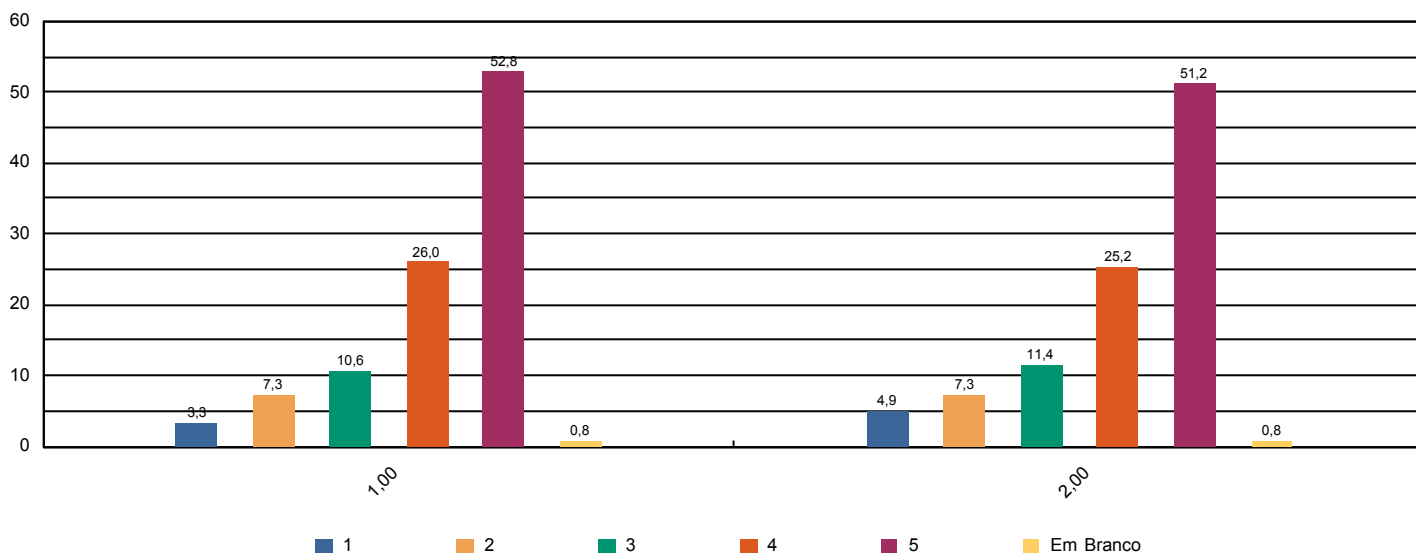



Sistema de Avaliação Institucional

| | | |
|--------------|---|-------------------------|
| Avaliação | AV 2016 1º SEM | 02/05/2016 à 10/06/2016 |
| Localidade | UNASP São Paulo | |
| Curso | Enfermagem | Participantes 124 |
| Dimensão | 7 - Infraestrutura Física e recursos de apoio | |
| Questionário | Infraestrutura | |

| perguntas | total sem brancos | brancos |
|---|-------------------|---------|
| 1 - Sala de aula | 121 | 3 |
| 2 - Sanitários | 122 | 2 |
| 3 - Cantina | 117 | 7 |
| 4 - Espaços de convivência (centro de vivência, quadras, jardins, etc.) | 119 | 5 |
| 5 - Livros, periódicos e outros materiais disponíveis na biblioteca. | 120 | 4 |
| 6 - Laboratórios e outros espaços para atividades práticas. | 122 | 2 |
| 7 - Acesso à Internet para pesquisa acadêmica. | 122 | 2 |

* perguntas X representação percentual

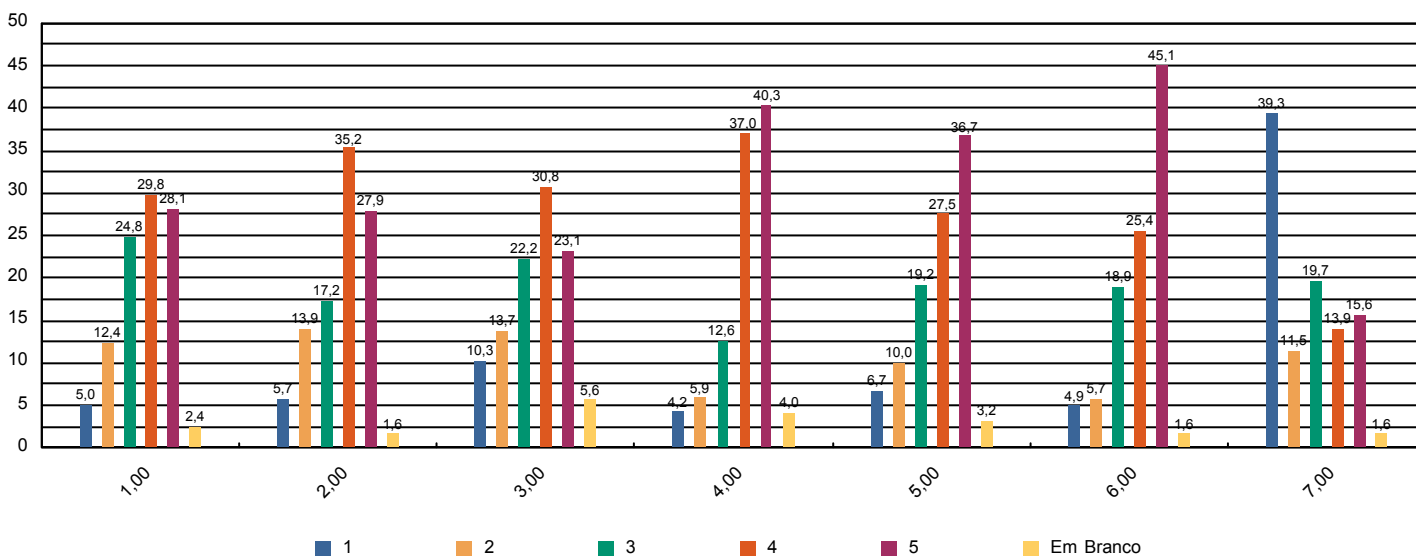



Sistema de Avaliação Institucional

| | | |
|--------------|---------------------------------|-------------------------|
| Avaliação | AV 2016 1º SEM | 02/05/2016 à 10/06/2016 |
| Localidade | UNASP São Paulo | |
| Curso | Enfermagem | Participantes 124 |
| Dimensão | Outros | |
| Questionário | Pesquisa - Tipo de Participante | |

| perguntas | total sem brancos | brancos |
|--|-------------------|---------|
| 1 - Minha idade situa-se na faixa etária: | 124 | 0 |
| 2 - Meu estado civil: | 124 | 0 |
| 3 - Utilizo o banheiro: | 124 | 0 |
| 4 - Moro: | 124 | 0 |
| 5 - Até chegar para as aulas no UNASP preciso me deslocar por: | 124 | 0 |
| 6 - Conclui o Ensino Médio há: | 124 | 0 |

* perguntas X representação percentual

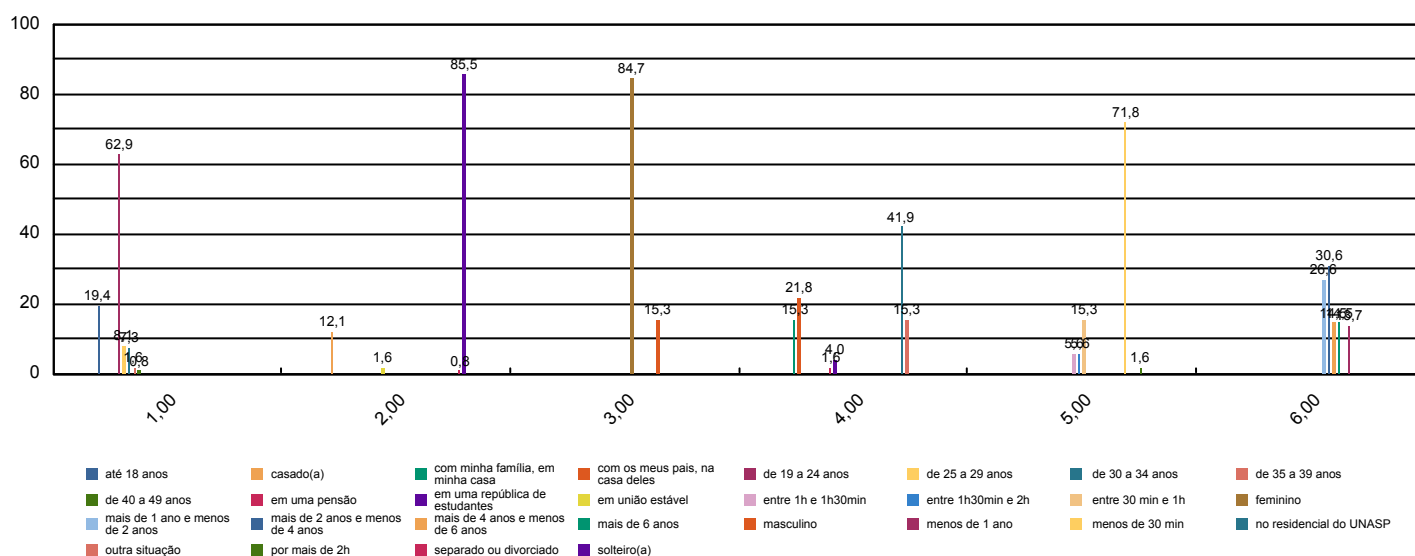



Sistema de Avaliação Institucional

| | | |
|--------------|---|-------------------------|
| Avaliação | AV 2016 1º SEM | 02/05/2016 à 10/06/2016 |
| Localidade | UNASP São Paulo | |
| Curso | Enfermagem | Participantes 124 |
| Dimensão | 7 - Infraestrutura Física e recursos de apoio | |
| Questionário | Quanto ao Sistema de Avaliação | |

| perguntas | total sem brancos | brancos |
|--|-------------------|---------|
| 1 - O que você achou desse sistema avaliativo institucional? | 124 | 0 |

* perguntas X representação percentual

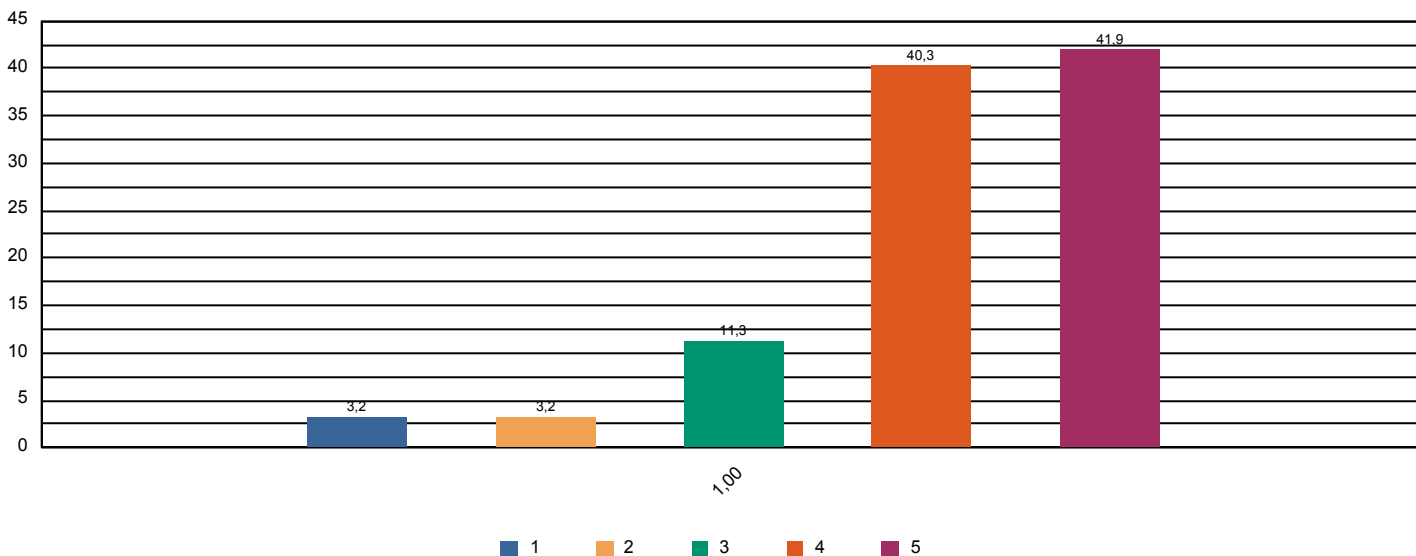



Sistema de Avaliação Institucional

| | | |
|--------------|--|-------------------------|
| Avaliação | AV 2016 1º SEM | 02/05/2016 à 10/06/2016 |
| Localidade | UNASP São Paulo | |
| Curso | Enfermagem | Participantes 124 |
| Dimensão | 2 - Políticas Acadêmicas | |
| Questionário | Quanto às condições pedagógicas do curso | |

| perguntas | total sem brancos | brancos |
|--|-------------------|---------|
| 1 - Contribuição das disciplinas para minha formação profissional. | 123 | 1 |
| 2 - Programas de extensão. | 106 | 18 |
| 3 - Programa de iniciação científica do meu curso. | 102 | 22 |
| 4 - Processo de desenvolvimento do Trabalho de Conclusão de Curso (TCC). | 74 | 50 |
| 5 - Apoio à participação de alunos em eventos científicos fora da Instituição. | 96 | 28 |
| 6 - Apoio espiritual. | 122 | 2 |
| 7 - Programa de Apoio ao Discente (PROAD). | 113 | 11 |
| 8 - Harmonia e sincronismo entre as disciplinas | 124 | 0 |
| 9 - O meu grau de satisfação com o curso, como um todo, é: | 123 | 1 |

* perguntas X representação percentual

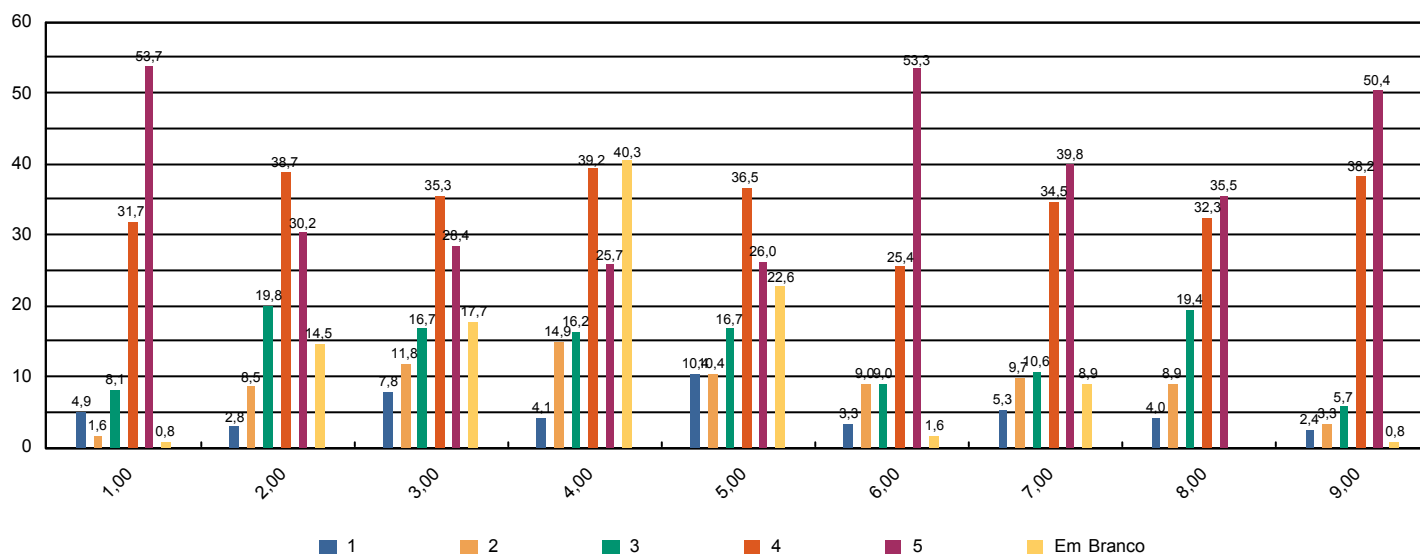



Sistema de Avaliação Institucional

| | | |
|--------------|---|-------------------------|
| Avaliação | AV 2016 1º SEM | 02/05/2016 à 10/06/2016 |
| Localidade | UNASP São Paulo | |
| Curso | Enfermagem | Participantes 7 |
| Dimensão | 2 - Políticas Acadêmicas | |
| Questionário | Avalie a atuação do Colegiado do Curso (Docentes) | |

| perguntas | total sem brancos | brancos |
|--|-------------------|---------|
| 1 - Analisa, periodicamente, relatórios da Comissão Própria de Avaliação (CPA), Relatórios do MEC, da Comissão Interna de Avaliação de Curso (CIAC) e da Comissão de Avaliação Denominacional. | 7 | 0 |
| 2 - Aprova os ementários e bibliografias das disciplinas. | 7 | 0 |
| 3 - Atualiza, periodicamente, o Projeto Pedagógico de Curso (PPC). | 7 | 0 |
| 4 - Aprecia os projetos apresentados pela Coordenadoria de Curso. | 7 | 0 |
| 5 - Meu grau de satisfação com o curso. | 7 | 0 |
| 6 - Meu grau de satisfação com o clima institucional. | 7 | 0 |

* perguntas X representação percentual

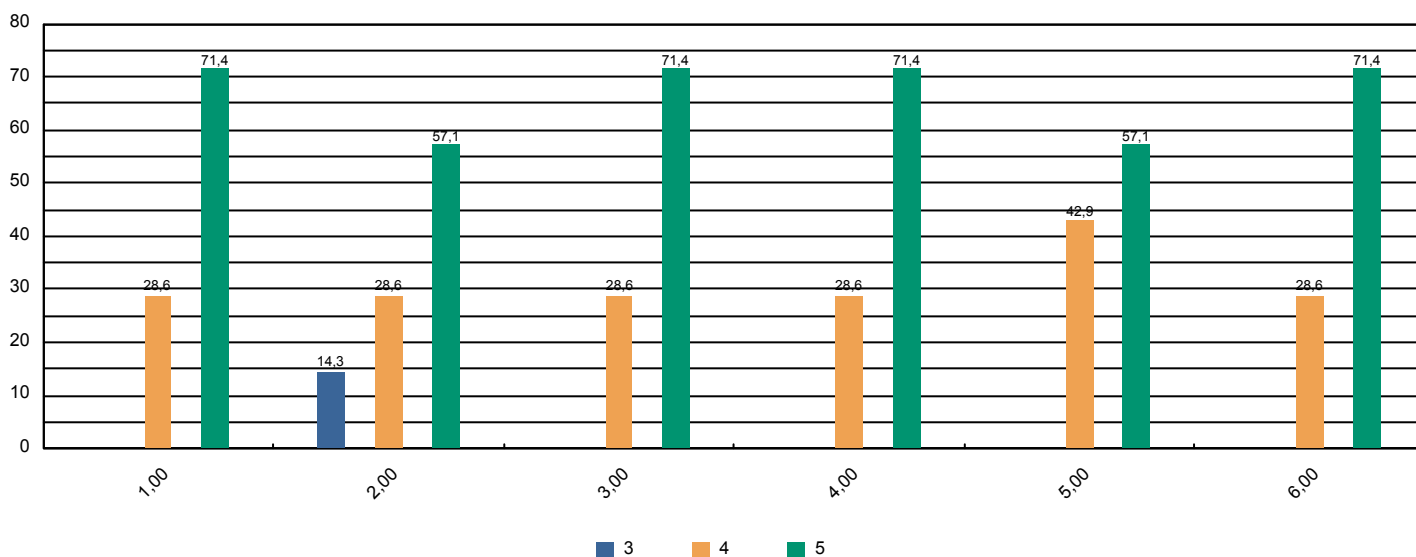



Sistema de Avaliação Institucional

| | | |
|--------------|---|-------------------------|
| Avaliação | AV 2016 1º SEM | 02/05/2016 à 10/06/2016 |
| Localidade | UNASP São Paulo | |
| Curso | Enfermagem | Participantes 7 |
| Dimensão | 2 - Políticas Acadêmicas | |
| Questionário | Avalie o apoio que o curso oferece aos alunos (Docentes) | |

| perguntas | total sem brancos | brancos |
|--|-------------------|---------|
| 1 - Há programas de extensão como parte do projeto do curso. | 7 | 0 |
| 2 - Há programas de iniciação científica como parte do projeto do curso. | 7 | 0 |
| 3 - Há programa de monitoria. | 7 | 0 |
| 4 - A Instituição dá apoio à participação discente em eventos científicos fora da instituição (encontros, congressos, etc..) | 7 | 0 |
| 5 - As atividades promovidas pelo Programa de Atendimento ao Discente (PROAD) atendem às necessidades dos alunos. | 7 | 0 |
| 6 - Há um programa efetivo de apoio espiritual aos alunos. | 7 | 0 |
| 7 - O curso promove eventos acadêmico-científicos e culturais. | 7 | 0 |

* perguntas X representação percentual

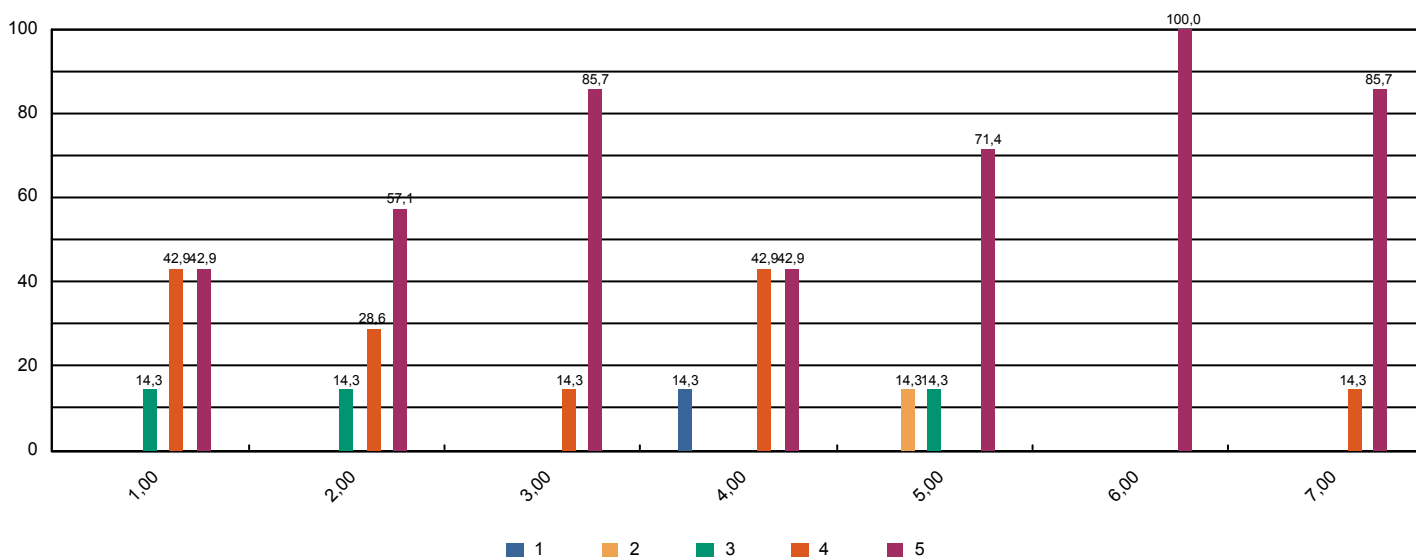



Sistema de Avaliação Institucional

| | | |
|--------------|---|-------------------------|
| Avaliação | AV 2016 1º SEM | 02/05/2016 à 10/06/2016 |
| Localidade | UNASP São Paulo | |
| Curso | Enfermagem | Participantes 7 |
| Dimensão | 2 - Políticas Acadêmicas | |
| Questionário | Avalie o apoio que o curso oferece aos professores (Docentes) | |

| perguntas | total sem brancos | brancos |
|---|-------------------|---------|
| 1 - Programa de apoio à capacitação docente (PAD). | 7 | 0 |
| 2 - Programa de atualização didático-pedagógica (PROAP). | 7 | 0 |
| 3 - Apoio à participação em eventos científicos, encontros, congressos ,etc.. (PROAPARC) | 7 | 0 |
| 4 - Espaço destinado à análise de relatos de experiências desenvolvidas em práticas pedagógicas com vistas à socialização dos resultados e melhoria do desempenho docente e discente no ensino–aprendizagem | 7 | 0 |

* perguntas X representação percentual

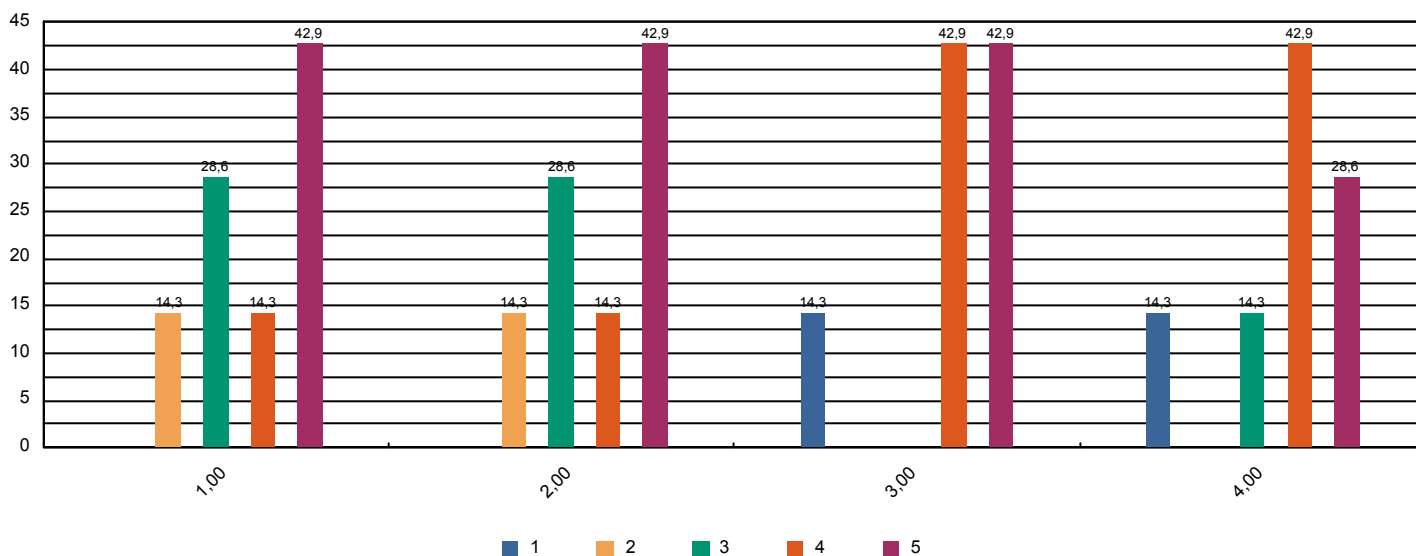



Sistema de Avaliação Institucional

| | | |
|--------------|---------------------------------|-------------------------|
| Avaliação | AV 2016 1º SEM | 02/05/2016 à 10/06/2016 |
| Localidade | UNASP São Paulo | |
| Curso | Enfermagem | Participantes 7 |
| Dimensão | 4 - Comunicação com a sociedade | |
| Questionário | Comunicação (Docentes) | |

| perguntas | total sem brancos | brancos |
|---|-------------------|---------|
| 1 - As informações sobre procedimentos de rotina (atribuição e horário de aulas, documentação, reuniões, salários e outros) são adequadamente divulgadas. | 7 | 0 |
| 2 - Os eventos promovidos pela instituição são adequadamente divulgados. | 7 | 0 |

* perguntas X representação percentual

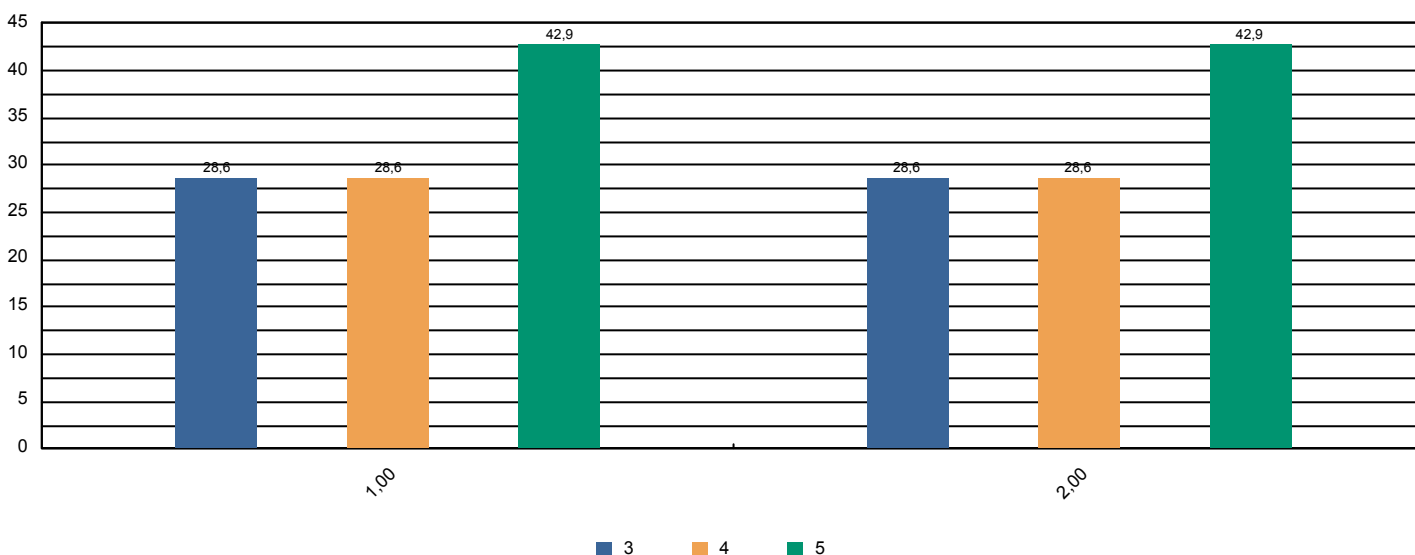



Sistema de Avaliação Institucional

| | | |
|--------------|---|-------------------------|
| Avaliação | AV 2016 1º SEM | 02/05/2016 à 10/06/2016 |
| Localidade | UNASP São Paulo | |
| Curso | Enfermagem | Participantes 7 |
| Dimensão | 6 - Organização e Gestão da Instituição | |
| Questionário | Coordenadoria do Curso (Docentes) | |

| perguntas | total sem brancos | brancos |
|---|-------------------|---------|
| 1 - Disposição do coordenador para ouvir os professores. | 7 | 0 |
| 2 - Interesse revelado na solução dos problemas. | 7 | 0 |
| 3 - Coordenação das reuniões de Colegiado, CIAC e NDE abordando temas relevantes para o bom funcionamento do curso. | 7 | 0 |
| 4 - As orientações recebidas. | 7 | 0 |
| 5 - Administração e liderança do Curso. | 7 | 0 |

* perguntas X representação percentual

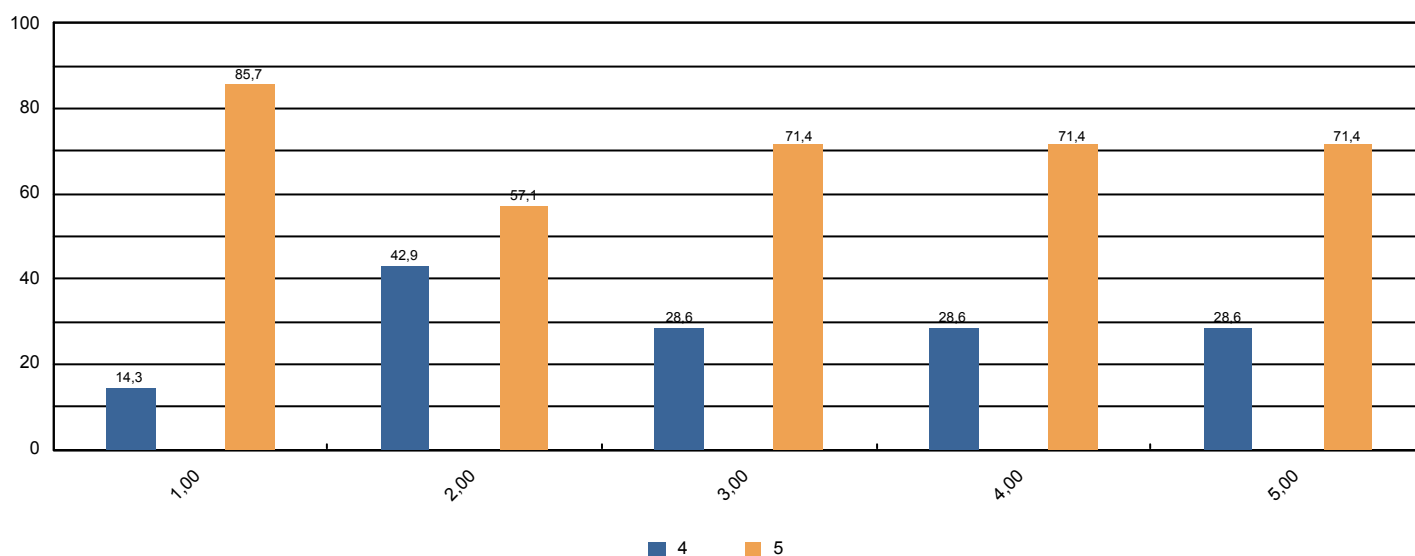



Sistema de Avaliação Institucional

| | | |
|--------------|---|-------------------------|
| Avaliação | AV 2016 1º SEM | 02/05/2016 à 10/06/2016 |
| Localidade | UNASP São Paulo | |
| Curso | Enfermagem | Participantes 7 |
| Dimensão | 7 - Infraestrutura Física e recursos de apoio | |
| Questionário | Infraestrutura (Docentes) | |

| perguntas | total sem brancos | brancos |
|---|-------------------|---------|
| 1 - Salas de aula. | 7 | 0 |
| 2 - Sanitários. | 7 | 0 |
| 3 - Espaços de lazer (quadras, jardins, centro de vivência, etc.) | 6 | 1 |
| 4 - Disponibilidade e suficiência do acervo da biblioteca | 7 | 0 |
| 5 - Equipamentos disponíveis para uso didático | 7 | 0 |
| 6 - Qualidade dos laboratórios | 7 | 0 |
| 7 - Acesso a internet para pesquisa acadêmica | 7 | 0 |
| 8 - Ambiente de trabalho (sala de professores, gabinetes, etc.) | 7 | 0 |

* perguntas X representação percentual

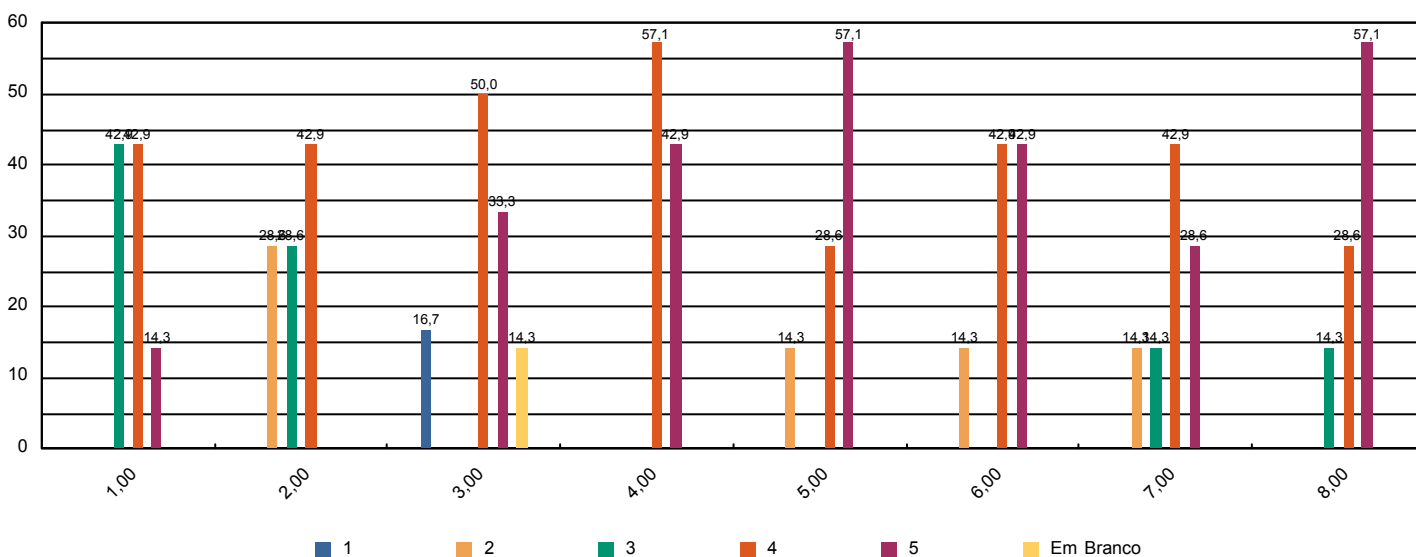



Sistema de Avaliação Institucional

| | | |
|--------------|-----------------------------------|-------------------------|
| Avaliação | AV 2016 1º SEM | 02/05/2016 à 10/06/2016 |
| Localidade | UNASP São Paulo | |
| Curso | Enfermagem | Participantes 7 |
| Dimensão | 2 - Políticas Acadêmicas | |
| Questionário | Políticas Acadêmicas (Docentes) | |

| perguntas | total sem brancos | brancos |
|---|-------------------|---------|
| 1.1 - O perfil do egresso está adequadamente definido. | 7 | 0 |
| 1.2 - A missão e os objetivos do curso estão bem definidos. | 7 | 0 |
| 1.3 - As disciplinas se apresentam, ao longo do curso, em uma seqüência lógica tanto epistemológica quanto pedagogicamente. | 7 | 0 |
| 1.4 - As disciplinas de um mesmo semestre apresentam relação entre si com caráter de complementaridade, isto é, o currículo apresenta uma integração horizontal | 7 | 0 |

* perguntas X representação percentual

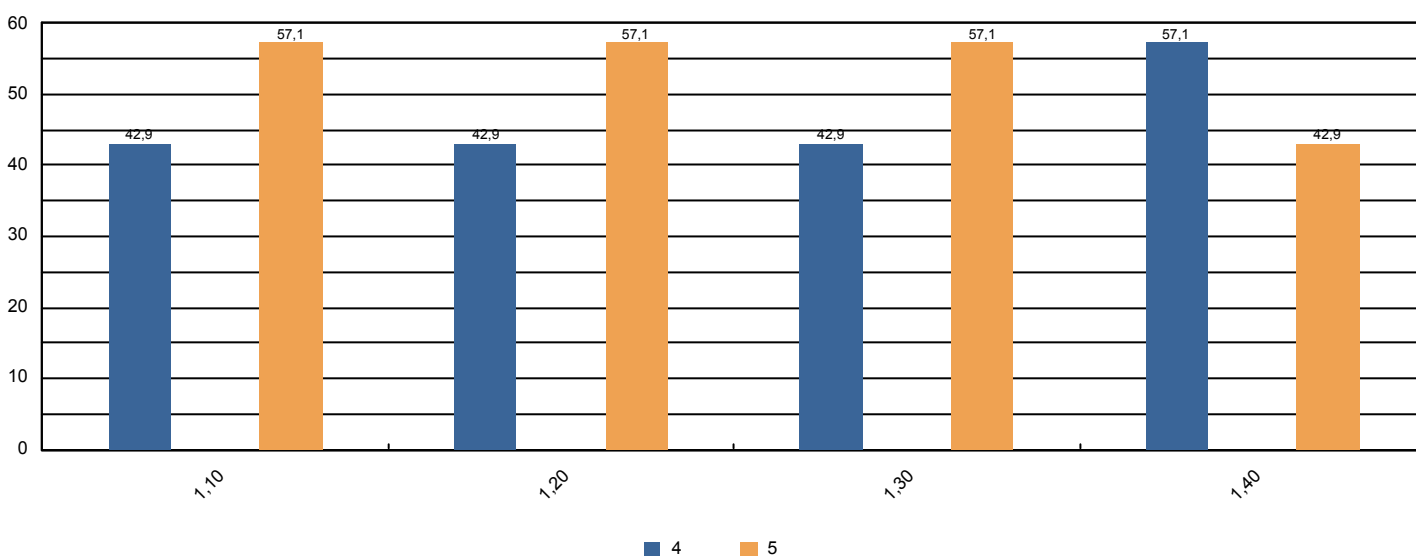



Sistema de Avaliação Institucional

| | | |
|--------------|---|-------------------------|
| Avaliação | AV 2016 1º SEM | 02/05/2016 à 10/06/2016 |
| Localidade | UNASP São Paulo | |
| Curso | Engenharia da Computação | Participantes 14 |
| Dimensão | 9 - Políticas de atendimento aos estudantes | |
| Questionário | Atendimento aos discentes | |

| perguntas | total sem brancos | brancos |
|---|-------------------|---------|
| 1 - Atendimento e serviço da cantina | 14 | 0 |
| 2 - Atendimento na biblioteca. | 14 | 0 |
| 3 - Atendimento na secretaria. | 14 | 0 |
| 4 - Atendimento do setor de finanças. | 14 | 0 |
| 5 - Atendimento do setor de Bolsas de Estudo. | 12 | 2 |

* perguntas X representação percentual

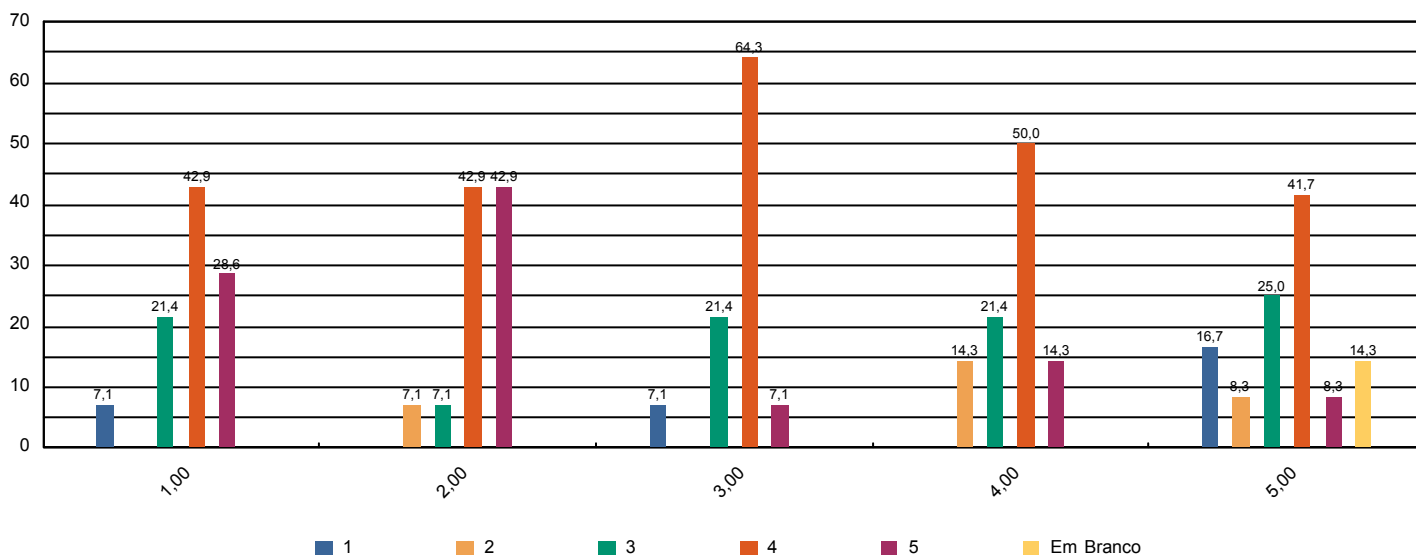



Sistema de Avaliação Institucional

| | | |
|--------------|---------------------------------|-------------------------|
| Avaliação | AV 2016 1º SEM | 02/05/2016 à 10/06/2016 |
| Localidade | UNASP São Paulo | |
| Curso | Engenharia da Computação | Participantes 14 |
| Dimensão | 4 - Comunicação com a sociedade | |
| Questionário | Comunicação | |

| perguntas | total sem brancos | brancos |
|---|-------------------|---------|
| 1 - Informações sobre procedimentos de rotina (matrículas, pagamentos, horários de funcionamento, calendário, etc.) são adequadamente divulgadas. | 14 | 0 |
| 2 - Eventos promovidos pela instituição são adequadamente divulgados. | 14 | 0 |

* perguntas X representação percentual

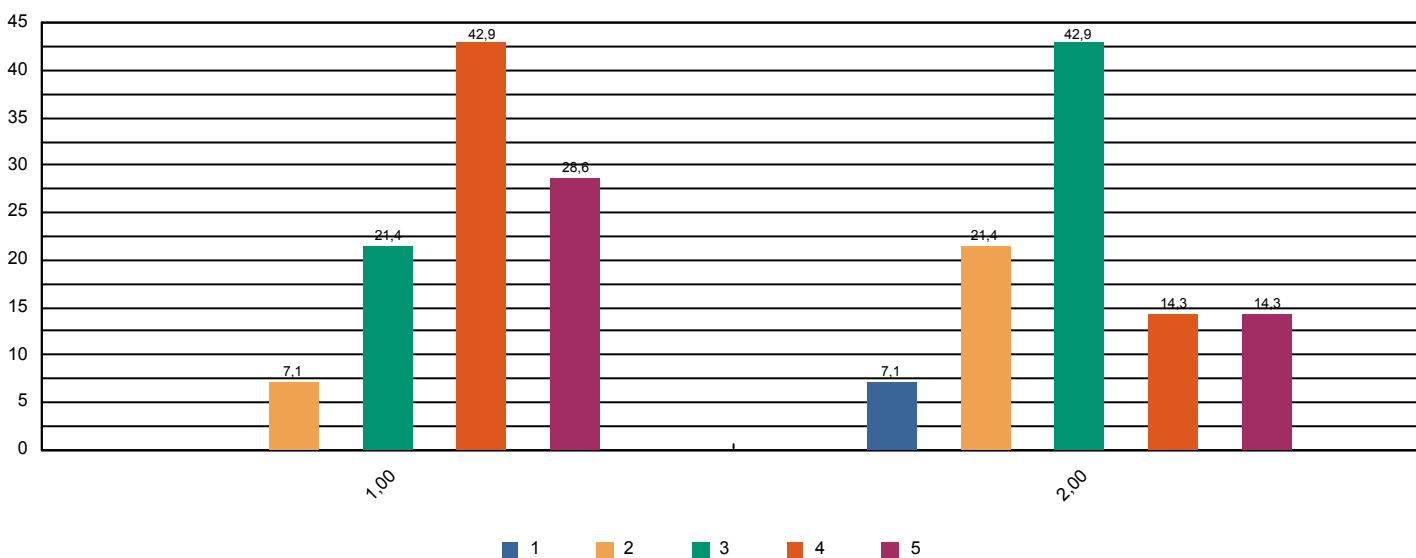



Sistema de Avaliação Institucional

| | | |
|--------------|---|-------------------------|
| Avaliação | AV 2016 1º SEM | 02/05/2016 à 10/06/2016 |
| Localidade | UNASP São Paulo | |
| Curso | Engenharia da Computação | Participantes 14 |
| Dimensão | 6 - Organização e Gestão da Instituição | |
| Questionário | Coordenadoria do curso | |

| perguntas | total sem brancos | brancos |
|--|-------------------|---------|
| 1 - Disposição do coordenador para ouvir e orientar os alunos. | 14 | 0 |
| 2 - Liderança do curso. | 14 | 0 |

* perguntas X representação percentual

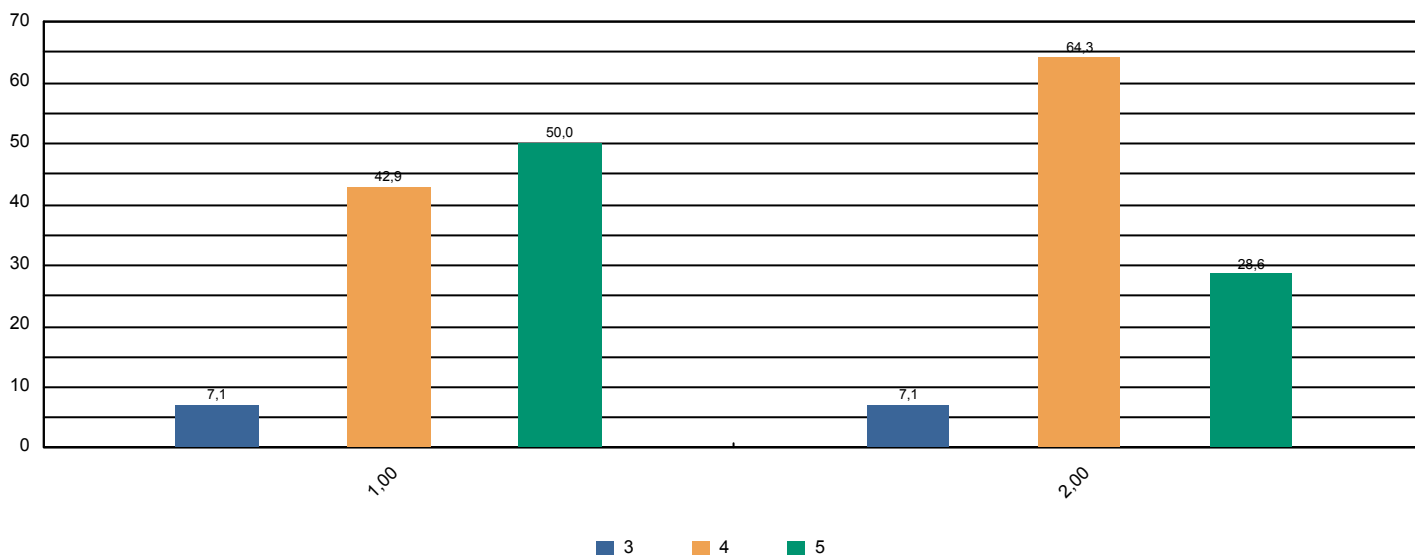



Sistema de Avaliação Institucional

| | | |
|--------------|---|-------------------------|
| Avaliação | AV 2016 1º SEM | 02/05/2016 à 10/06/2016 |
| Localidade | UNASP São Paulo | |
| Curso | Engenharia da Computação | Participantes 14 |
| Dimensão | 7 - Infraestrutura Física e recursos de apoio | |
| Questionário | Infraestrutura | |

| perguntas | total sem brancos | brancos |
|---|-------------------|---------|
| 1 - Sala de aula | 14 | 0 |
| 2 - Sanitários | 14 | 0 |
| 3 - Cantina | 13 | 1 |
| 4 - Espaços de convivência (centro de vivência, quadras, jardins, etc.) | 14 | 0 |
| 5 - Livros, periódicos e outros materiais disponíveis na biblioteca. | 13 | 1 |
| 6 - Laboratórios e outros espaços para atividades práticas. | 14 | 0 |
| 7 - Acesso à Internet para pesquisa acadêmica. | 14 | 0 |

* perguntas X representação percentual

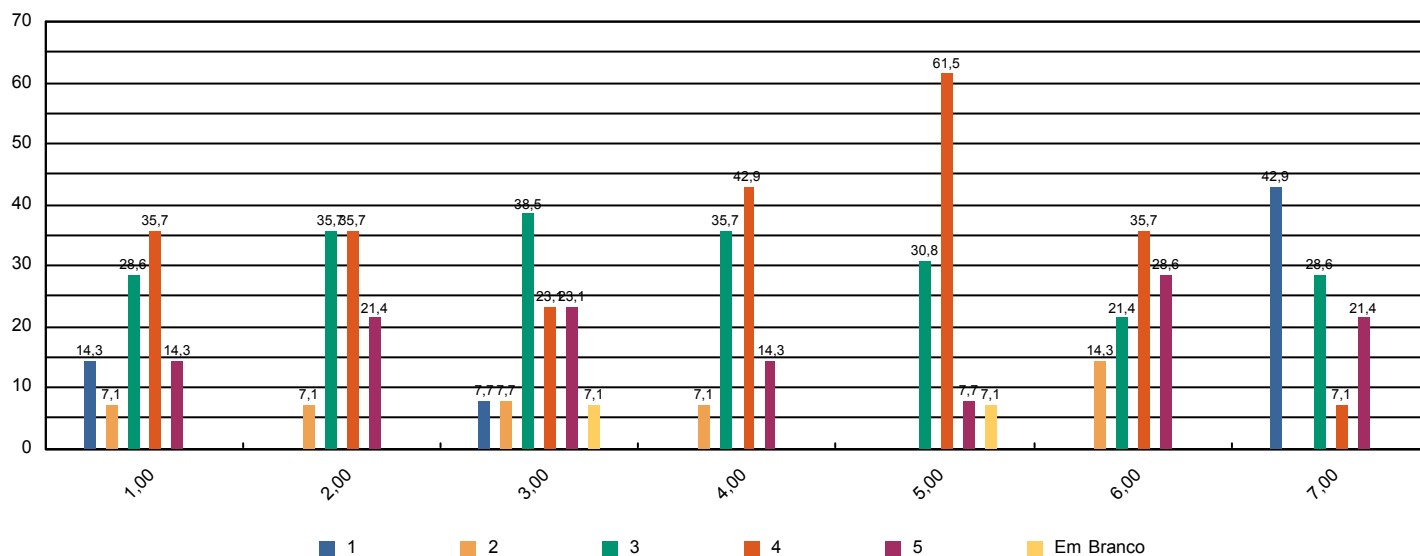



Sistema de Avaliação Institucional

| | | |
|--------------|---------------------------------|-------------------------|
| Avaliação | AV 2016 1º SEM | 02/05/2016 à 10/06/2016 |
| Localidade | UNASP São Paulo | |
| Curso | Engenharia da Computação | Participantes 14 |
| Dimensão | Outros | |
| Questionário | Pesquisa - Tipo de Participante | |

| perguntas | total sem brancos | brancos |
|--|-------------------|---------|
| 1 - Minha idade situa-se na faixa etária: | 14 | 0 |
| 2 - Meu estado civil: | 14 | 0 |
| 3 - Utilizo o banheiro: | 14 | 0 |
| 4 - Moro: | 14 | 0 |
| 5 - Até chegar para as aulas no UNASP preciso me deslocar por: | 14 | 0 |
| 6 - Conclui o Ensino Médio há: | 14 | 0 |

* perguntas X representação percentual

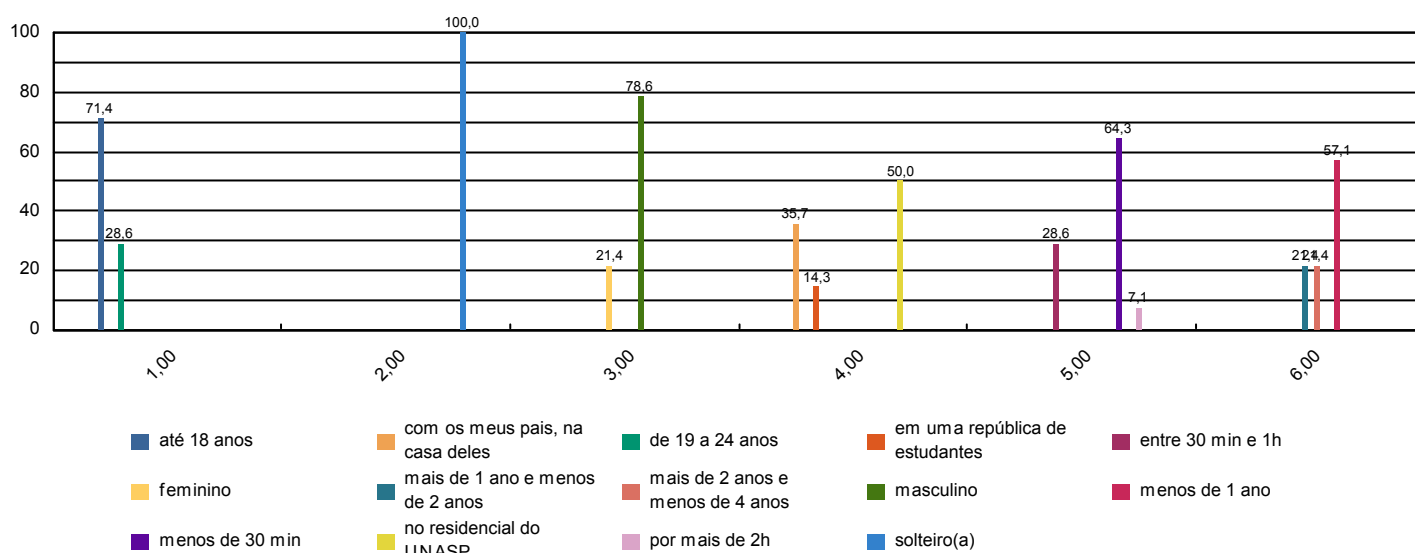



Sistema de Avaliação Institucional

| | | |
|--------------|---|-------------------------|
| Avaliação | AV 2016 1º SEM | 02/05/2016 à 10/06/2016 |
| Localidade | UNASP São Paulo | |
| Curso | Engenharia da Computação | Participantes 14 |
| Dimensão | 7 - Infraestrutura Física e recursos de apoio | |
| Questionário | Quanto ao Sistema de Avaliação | |

| perguntas | total sem brancos | brancos |
|--|-------------------|---------|
| 1 - O que você achou desse sistema avaliativo institucional? | 14 | 0 |

* perguntas X representação percentual

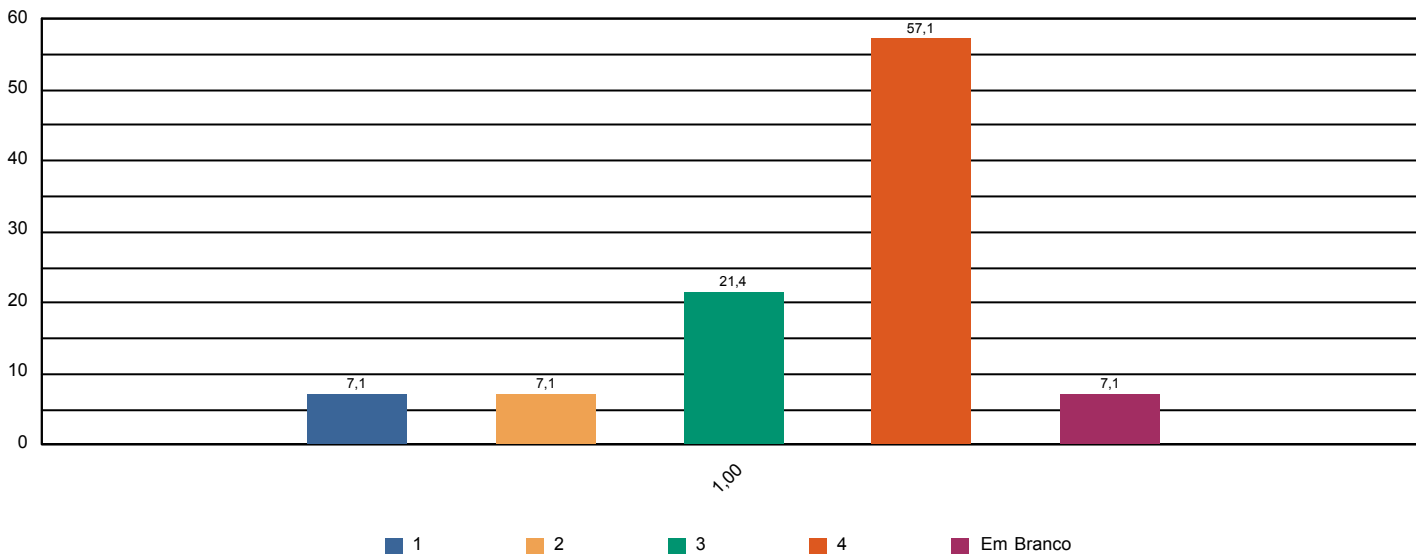



Sistema de Avaliação Institucional

| | | |
|--------------|--|-------------------------|
| Avaliação | AV 2016 1º SEM | 02/05/2016 à 10/06/2016 |
| Localidade | UNASP São Paulo | |
| Curso | Engenharia da Computação | Participantes 14 |
| Dimensão | 2 - Políticas Acadêmicas | |
| Questionário | Quanto às condições pedagógicas do curso | |

| perguntas | total sem brancos | brancos |
|--|-------------------|---------|
| 1 - Contribuição das disciplinas para minha formação profissional. | 14 | 0 |
| 2 - Programas de extensão. | 11 | 3 |
| 3 - Programa de iniciação científica do meu curso. | 11 | 3 |
| 4 - Processo de desenvolvimento do Trabalho de Conclusão de Curso (TCC). | 7 | 7 |
| 5 - Apoio à participação de alunos em eventos científicos fora da Instituição. | 13 | 1 |
| 6 - Apoio espiritual. | 14 | 0 |
| 7 - Programa de Apoio ao Discente (PROAD). | 12 | 2 |
| 8 - Harmonia e sincronismo entre as disciplinas | 13 | 1 |
| 9 - O meu grau de satisfação com o curso, como um todo, é: | 14 | 0 |

* perguntas X representação percentual

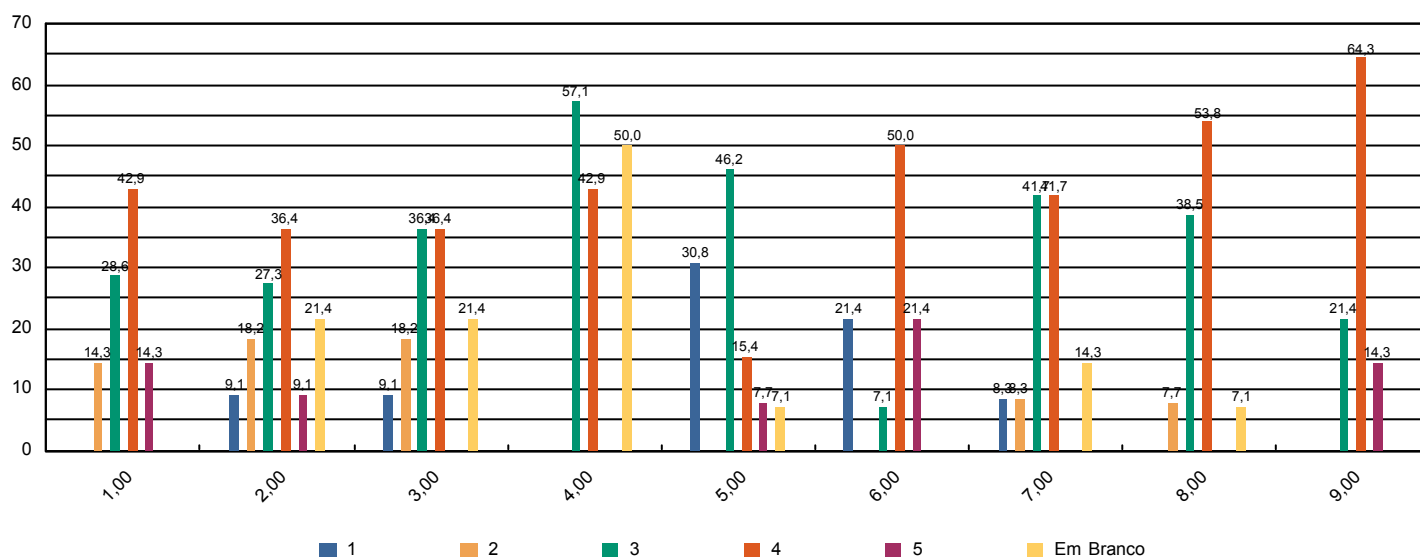



Sistema de Avaliação Institucional

| | | |
|--------------|---|-------------------------|
| Avaliação | AV 2016 1º SEM | 02/05/2016 à 10/06/2016 |
| Localidade | UNASP São Paulo | |
| Curso | Engenharia da Computação | Participantes 3 |
| Dimensão | 2 - Políticas Acadêmicas | |
| Questionário | Avalie a atuação do Colegiado do Curso (Docentes) | |

| perguntas | total sem brancos | brancos |
|--|-------------------|---------|
| 1 - Analisa, periodicamente, relatórios da Comissão Própria de Avaliação (CPA), Relatórios do MEC, da Comissão Interna de Avaliação de Curso (CIAC) e da Comissão de Avaliação Denominacional. | 3 | 0 |
| 2 - Aprova os ementários e bibliografias das disciplinas. | 3 | 0 |
| 3 - Atualiza, periodicamente, o Projeto Pedagógico de Curso (PPC). | 3 | 0 |
| 4 - Aprecia os projetos apresentados pela Coordenadoria de Curso. | 3 | 0 |
| 5 - Meu grau de satisfação com o curso. | 3 | 0 |
| 6 - Meu grau de satisfação com o clima institucional. | 3 | 0 |

* perguntas X representação percentual

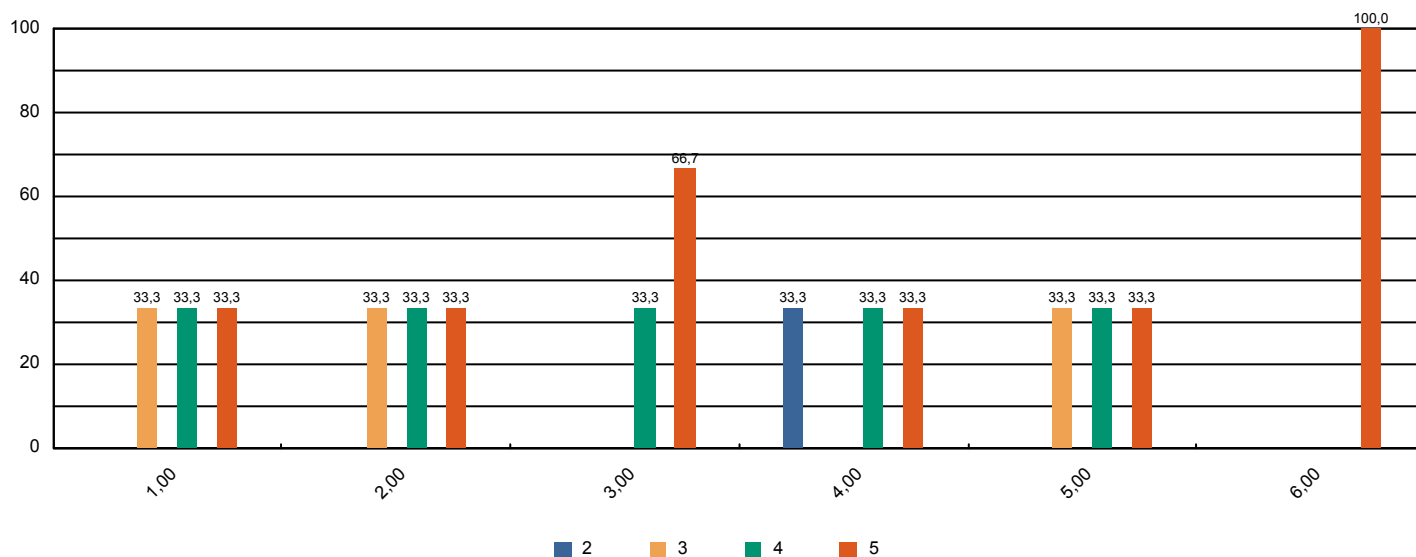



Sistema de Avaliação Institucional

| | | |
|--------------|---|-------------------------|
| Avaliação | AV 2016 1º SEM | 02/05/2016 à 10/06/2016 |
| Localidade | UNASP São Paulo | |
| Curso | Engenharia da Computação | Participantes 3 |
| Dimensão | 2 - Políticas Acadêmicas | |
| Questionário | Avalie o apoio que o curso oferece aos alunos (Docentes) | |

| perguntas | total sem brancos | brancos |
|--|-------------------|---------|
| 1 - Há programas de extensão como parte do projeto do curso. | 2 | 1 |
| 2 - Há programas de iniciação científica como parte do projeto do curso. | 2 | 1 |
| 3 - Há programa de monitoria. | 3 | 0 |
| 4 - A Instituição dá apoio à participação discente em eventos científicos fora da instituição (encontros, congressos, etc..) | 2 | 1 |
| 5 - As atividades promovidas pelo Programa de Atendimento ao Discente (PROAD) atendem às necessidades dos alunos. | 3 | 0 |
| 6 - Há um programa efetivo de apoio espiritual aos alunos. | 3 | 0 |
| 7 - O curso promove eventos acadêmico-científicos e culturais. | 2 | 1 |

* perguntas X representação percentual

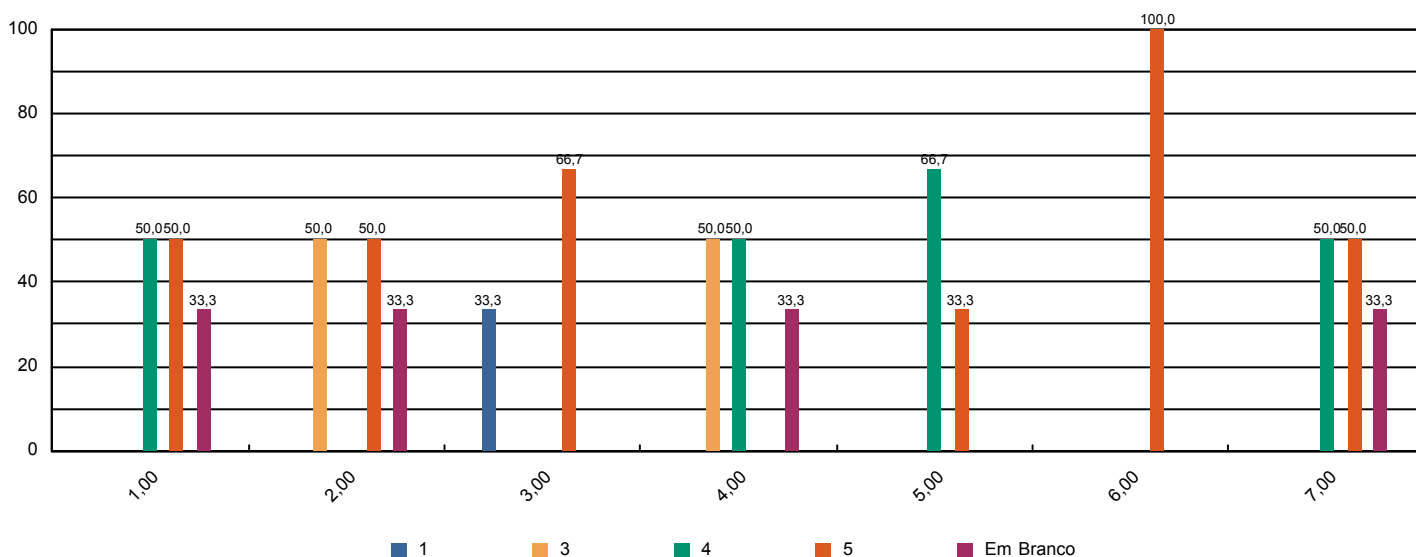



Sistema de Avaliação Institucional

| | | |
|--------------|---|-------------------------|
| Avaliação | AV 2016 1º SEM | 02/05/2016 à 10/06/2016 |
| Localidade | UNASP São Paulo | |
| Curso | Engenharia da Computação | Participantes 3 |
| Dimensão | 2 - Políticas Acadêmicas | |
| Questionário | Avalie o apoio que o curso oferece aos professores (Docentes) | |

| perguntas | total sem brancos | brancos |
|---|-------------------|---------|
| 1 - Programa de apoio à capacitação docente (PAD). | 2 | 1 |
| 2 - Programa de atualização didático-pedagógica (PROAP). | 3 | 0 |
| 3 - Apoio à participação em eventos científicos, encontros, congressos ,etc.. (PROAPARC) | 2 | 1 |
| 4 - Espaço destinado à análise de relatos de experiências desenvolvidas em práticas pedagógicas com vistas à socialização dos resultados e melhoria do desempenho docente e discente no ensino-aprendizagem | 2 | 1 |

* perguntas X representação percentual

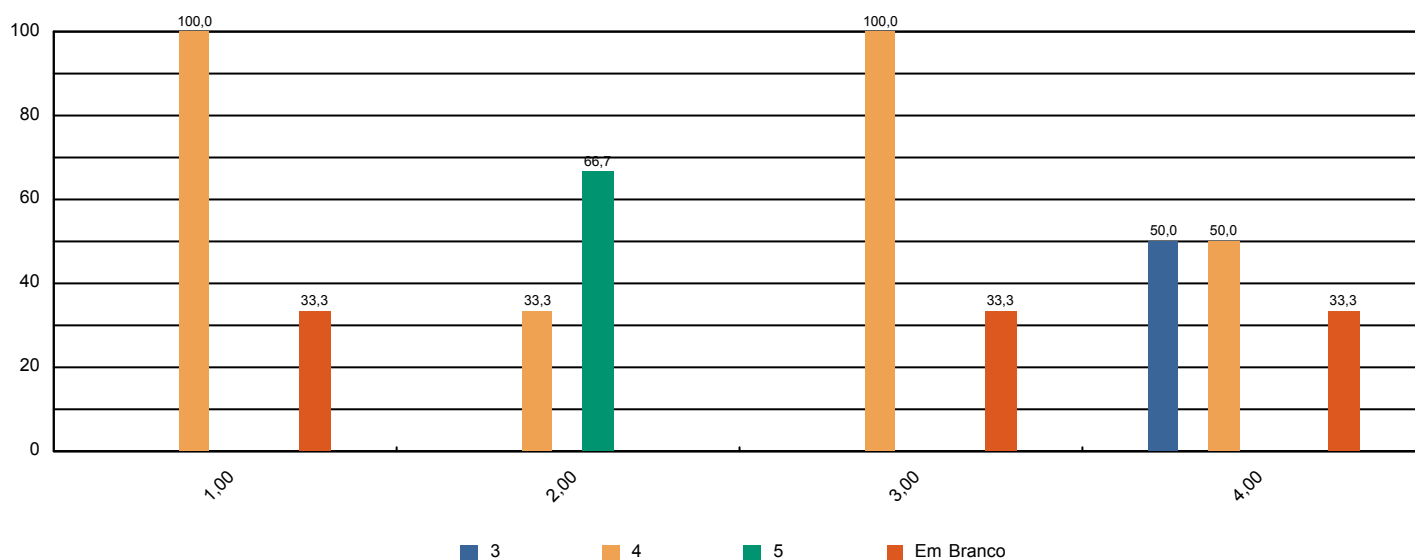



Sistema de Avaliação Institucional

| | | |
|--------------|---------------------------------|-------------------------|
| Avaliação | AV 2016 1º SEM | 02/05/2016 à 10/06/2016 |
| Localidade | UNASP São Paulo | |
| Curso | Engenharia da Computação | Participantes 3 |
| Dimensão | 4 - Comunicação com a sociedade | |
| Questionário | Comunicação (Docentes) | |

| perguntas | total sem brancos | brancos |
|---|-------------------|---------|
| 1 - As informações sobre procedimentos de rotina (atribuição e horário de aulas, documentação, reuniões, salários e outros) são adequadamente divulgadas. | 2 | 1 |
| 2 - Os eventos promovidos pela instituição são adequadamente divulgados. | 3 | 0 |

* perguntas X representação percentual

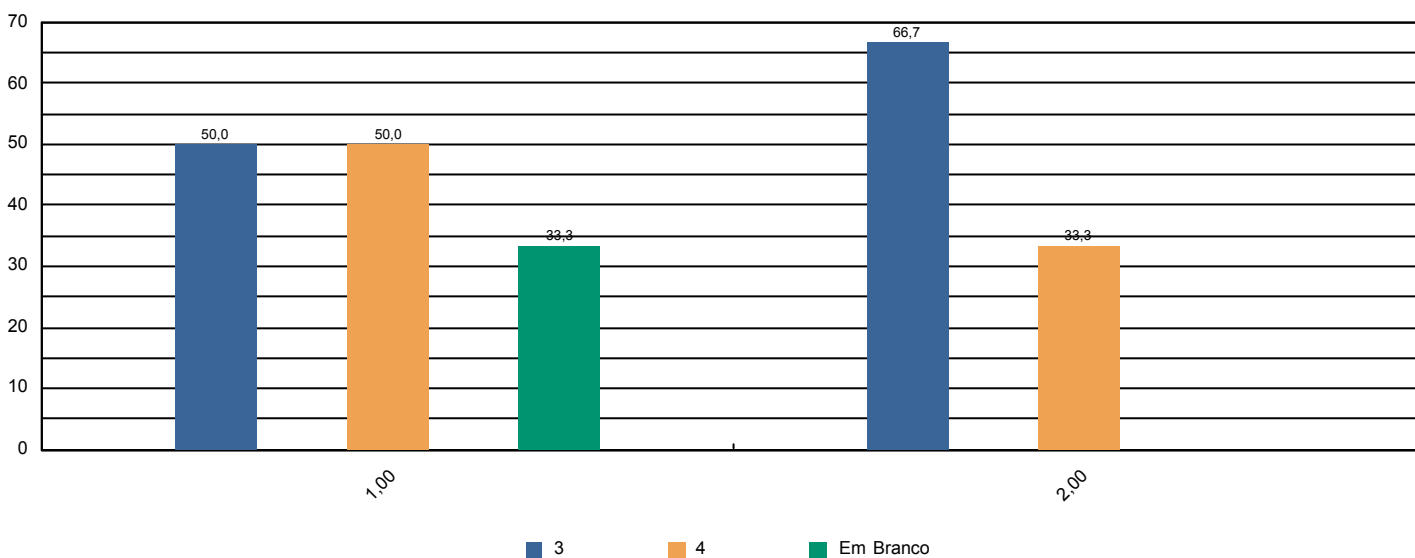



Sistema de Avaliação Institucional

| | | |
|--------------|---|-------------------------|
| Avaliação | AV 2016 1º SEM | 02/05/2016 à 10/06/2016 |
| Localidade | UNASP São Paulo | |
| Curso | Engenharia da Computação | Participantes 3 |
| Dimensão | 6 - Organização e Gestão da Instituição | |
| Questionário | Coordenadoria do Curso (Docentes) | |

| perguntas | total sem brancos | brancos |
|---|-------------------|---------|
| 1 - Disposição do coordenador para ouvir os professores. | 2 | 1 |
| 2 - Interesse revelado na solução dos problemas. | 3 | 0 |
| 3 - Coordenação das reuniões de Colegiado, CIAC e NDE abordando temas relevantes para o bom funcionamento do curso. | 2 | 1 |
| 4 - As orientações recebidas. | 2 | 1 |
| 5 - Administração e liderança do Curso. | 3 | 0 |

* perguntas X representação percentual

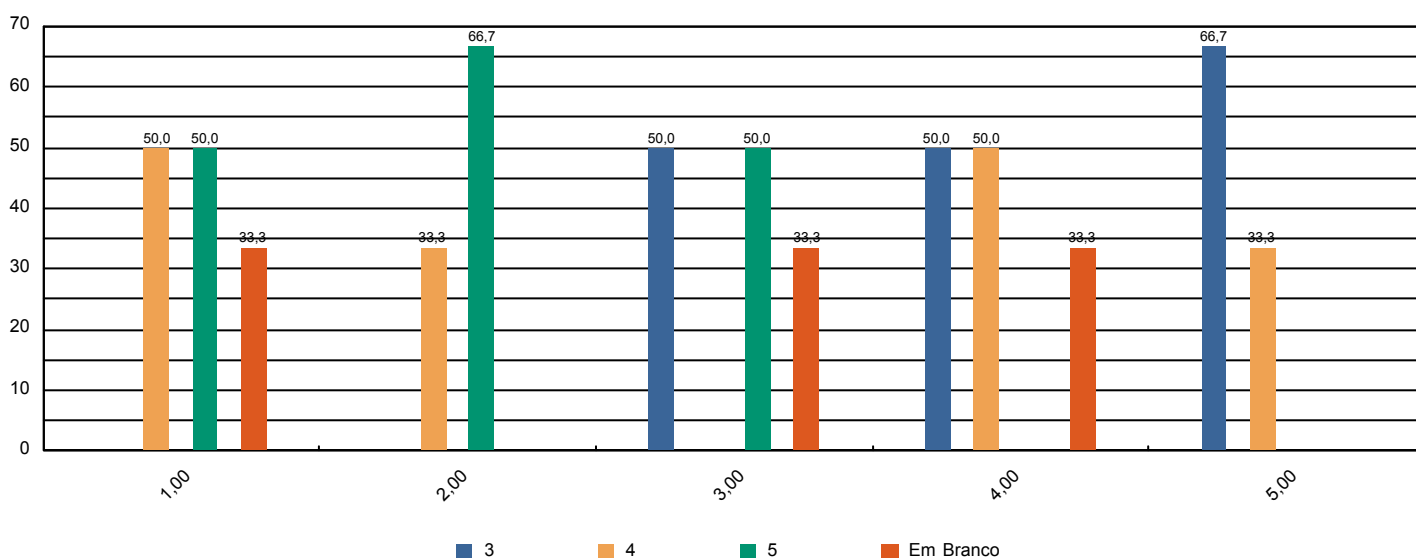



Sistema de Avaliação Institucional

| | | |
|--------------|---|-------------------------|
| Avaliação | AV 2016 1º SEM | 02/05/2016 à 10/06/2016 |
| Localidade | UNASP São Paulo | |
| Curso | Engenharia da Computação | Participantes 3 |
| Dimensão | 7 - Infraestrutura Física e recursos de apoio | |
| Questionário | Infraestrutura (Docentes) | |

| perguntas | total sem brancos | brancos |
|---|-------------------|---------|
| 1 - Salas de aula. | 3 | 0 |
| 2 - Sanitários. | 3 | 0 |
| 3 - Espaços de lazer (quadras, jardins, centro de vivência, etc.) | 3 | 0 |
| 4 - Disponibilidade e suficiência do acervo da biblioteca | 3 | 0 |
| 5 - Equipamentos disponíveis para uso didático | 3 | 0 |
| 6 - Qualidade dos laboratórios | 3 | 0 |
| 7 - Acesso a internet para pesquisa acadêmica | 3 | 0 |
| 8 - Ambiente de trabalho (sala de professores, gabinetes, etc.) | 2 | 1 |

* perguntas X representação percentual

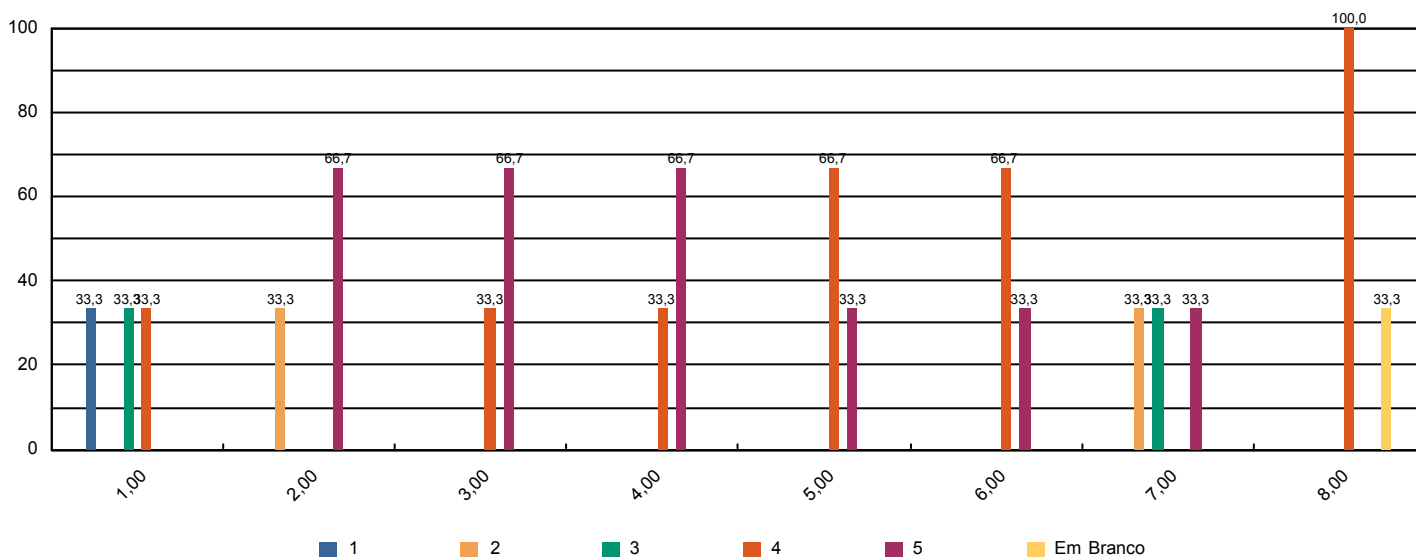



Sistema de Avaliação Institucional

| | | |
|--------------|-----------------------------------|-------------------------|
| Avaliação | AV 2016 1º SEM | 02/05/2016 à 10/06/2016 |
| Localidade | UNASP São Paulo | |
| Curso | Engenharia da Computação | Participantes 3 |
| Dimensão | 2 - Políticas Acadêmicas | |
| Questionário | Políticas Acadêmicas (Docentes) | |

| perguntas | total sem brancos | brancos |
|---|-------------------|---------|
| 1.1 - O perfil do egresso está adequadamente definido. | 3 | 0 |
| 1.2 - A missão e os objetivos do curso estão bem definidos. | 3 | 0 |
| 1.3 - As disciplinas se apresentam, ao longo do curso, em uma seqüência lógica tanto epistemológica quanto pedagogicamente. | 2 | 1 |
| 1.4 - As disciplinas de um mesmo semestre apresentam relação entre si com caráter de complementaridade, isto é, o currículo apresenta uma integração horizontal | 2 | 1 |

* perguntas X representação percentual

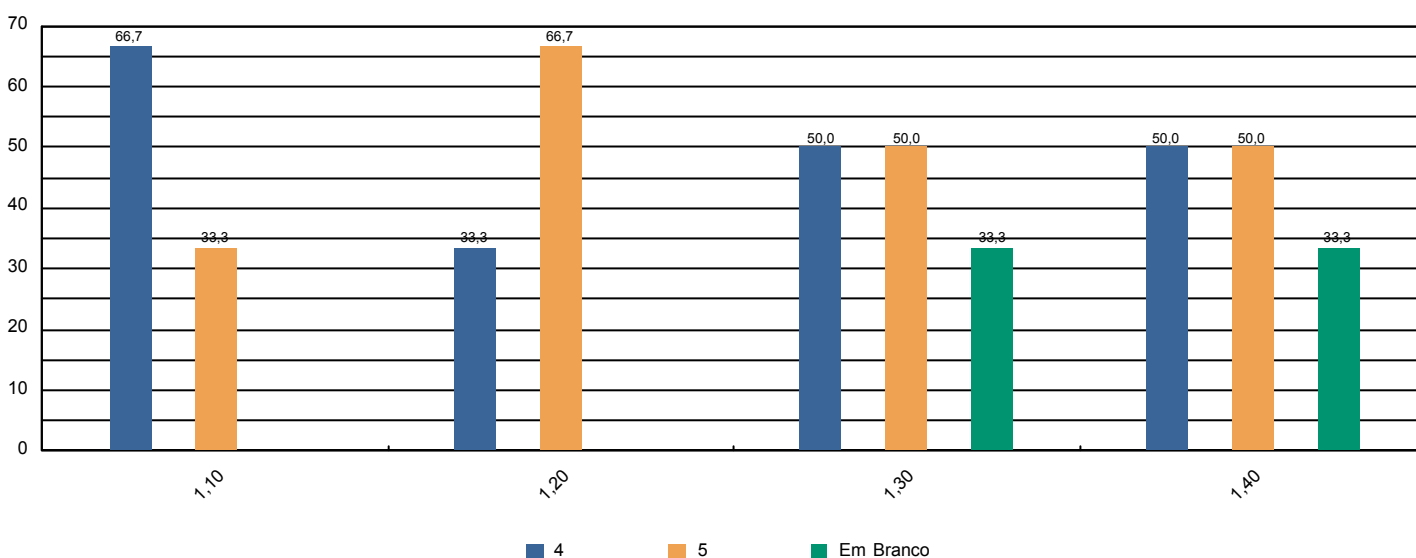



Sistema de Avaliação Institucional

| | | |
|--------------|---|-------------------------|
| Avaliação | AV 2016 1º SEM | 02/05/2016 à 10/06/2016 |
| Localidade | UNASP São Paulo | |
| Curso | Fisioterapia | Participantes 144 |
| Dimensão | 9 - Políticas de atendimento aos estudantes | |
| Questionário | Atendimento aos discentes | |

| perguntas | total sem brancos | brancos |
|---|-------------------|---------|
| 1 - Atendimento e serviço da cantina | 132 | 12 |
| 2 - Atendimento na biblioteca. | 140 | 4 |
| 3 - Atendimento na secretaria. | 142 | 2 |
| 4 - Atendimento do setor de finanças. | 139 | 5 |
| 5 - Atendimento do setor de Bolsas de Estudo. | 125 | 19 |

* perguntas X representação percentual

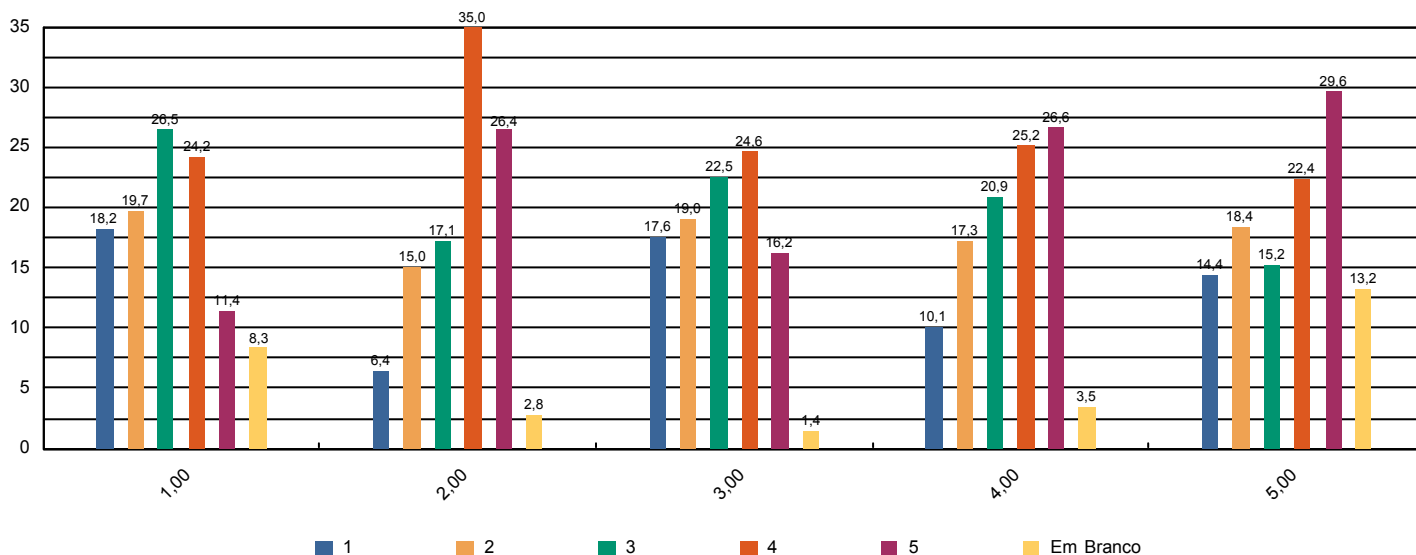



Sistema de Avaliação Institucional

| | | |
|--------------|---------------------------------|-------------------------|
| Avaliação | AV 2016 1º SEM | 02/05/2016 à 10/06/2016 |
| Localidade | UNASP São Paulo | |
| Curso | Fisioterapia | Participantes 144 |
| Dimensão | 4 - Comunicação com a sociedade | |
| Questionário | Comunicação | |

| perguntas | total sem brancos | brancos |
|---|-------------------|---------|
| 1 - Informações sobre procedimentos de rotina (matrículas, pagamentos, horários de funcionamento, calendário, etc.) são adequadamente divulgadas. | 135 | 9 |
| 2 - Eventos promovidos pela instituição são adequadamente divulgados. | 140 | 4 |

* perguntas X representação percentual

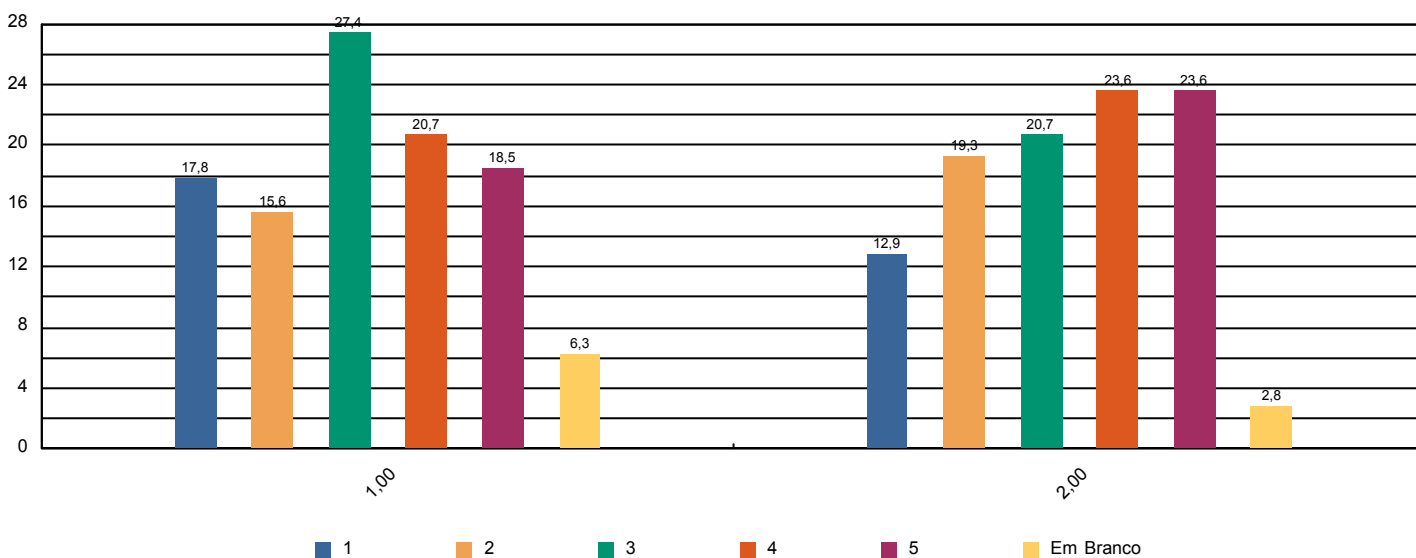



Sistema de Avaliação Institucional

| | | |
|--------------|---|-------------------------|
| Avaliação | AV 2016 1º SEM | 02/05/2016 à 10/06/2016 |
| Localidade | UNASP São Paulo | |
| Curso | Fisioterapia | Participantes 144 |
| Dimensão | 6 - Organização e Gestão da Instituição | |
| Questionário | Coordenadoria do curso | |

| perguntas | total sem brancos | brancos |
|--|-------------------|---------|
| 1 - Disposição do coordenador para ouvir e orientar os alunos. | 139 | 5 |
| 2 - Liderança do curso. | 140 | 4 |

* perguntas X representação percentual

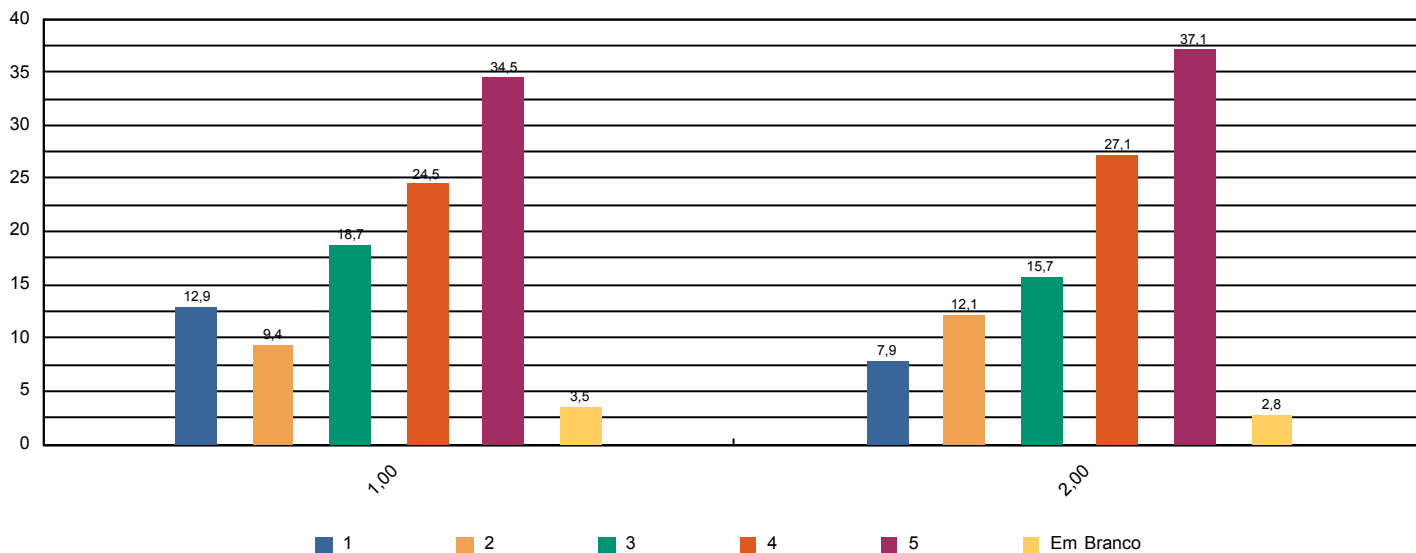



Sistema de Avaliação Institucional

| | | |
|--------------|---|--------------------------|
| Avaliação | AV 2016 1º SEM | 02/05/2016 à 10/06/2016 |
| Localidade | UNASP São Paulo | |
| Curso | Fisioterapia | Participantes 144 |
| Dimensão | 7 - Infraestrutura Física e recursos de apoio | |
| Questionário | Infraestrutura | |

| perguntas | total sem brancos | brancos |
|---|-------------------|---------|
| 1 - Sala de aula | 143 | 1 |
| 2 - Sanitários | 142 | 2 |
| 3 - Cantina | 135 | 9 |
| 4 - Espaços de convivência (centro de vivência, quadras, jardins, etc.) | 140 | 4 |
| 5 - Livros, periódicos e outros materiais disponíveis na biblioteca. | 140 | 4 |
| 6 - Laboratórios e outros espaços para atividades práticas. | 143 | 1 |
| 7 - Acesso à Internet para pesquisa acadêmica. | 143 | 1 |

* perguntas X representação percentual

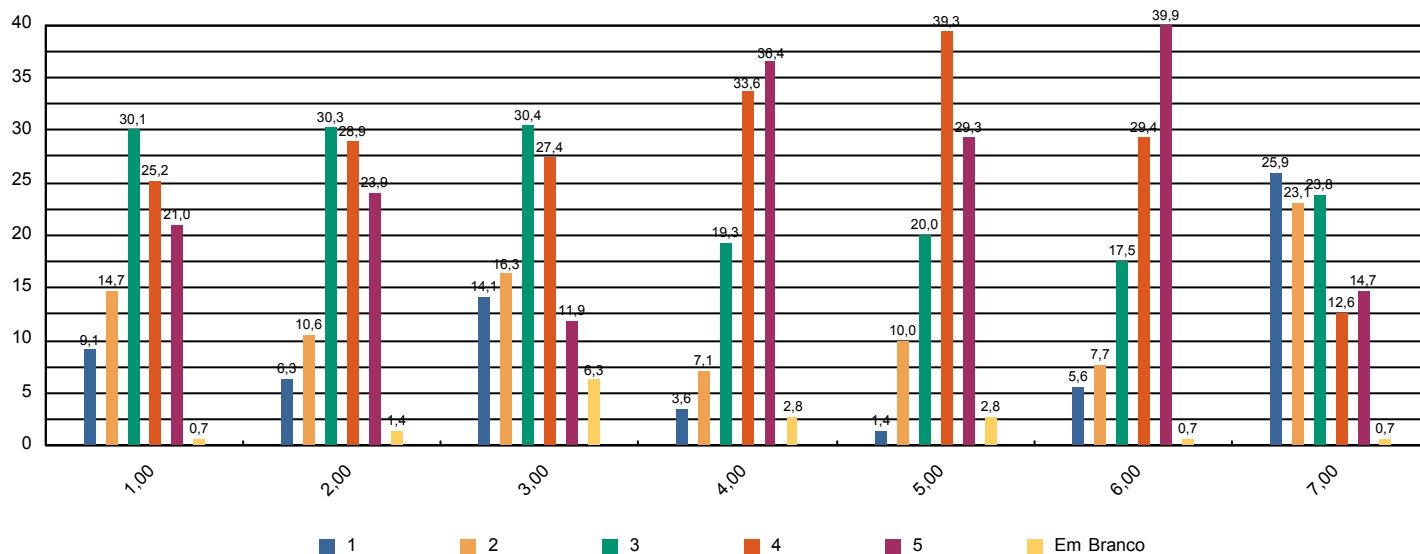



Sistema de Avaliação Institucional

| | | |
|--------------|---------------------------------|-------------------------|
| Avaliação | AV 2016 1º SEM | 02/05/2016 à 10/06/2016 |
| Localidade | UNASP São Paulo | |
| Curso | Fisioterapia | Participantes 144 |
| Dimensão | Outros | |
| Questionário | Pesquisa - Tipo de Participante | |

| perguntas | total sem brancos | brancos |
|--|-------------------|---------|
| 1 - Minha idade situa-se na faixa etária: | 144 | 0 |
| 2 - Meu estado civil: | 144 | 0 |
| 3 - Utilizo o banheiro: | 144 | 0 |
| 4 - Moro: | 144 | 0 |
| 5 - Até chegar para as aulas no UNASP preciso me deslocar por: | 144 | 0 |
| 6 - Conclui o Ensino Médio há: | 144 | 0 |

* perguntas X representação percentual

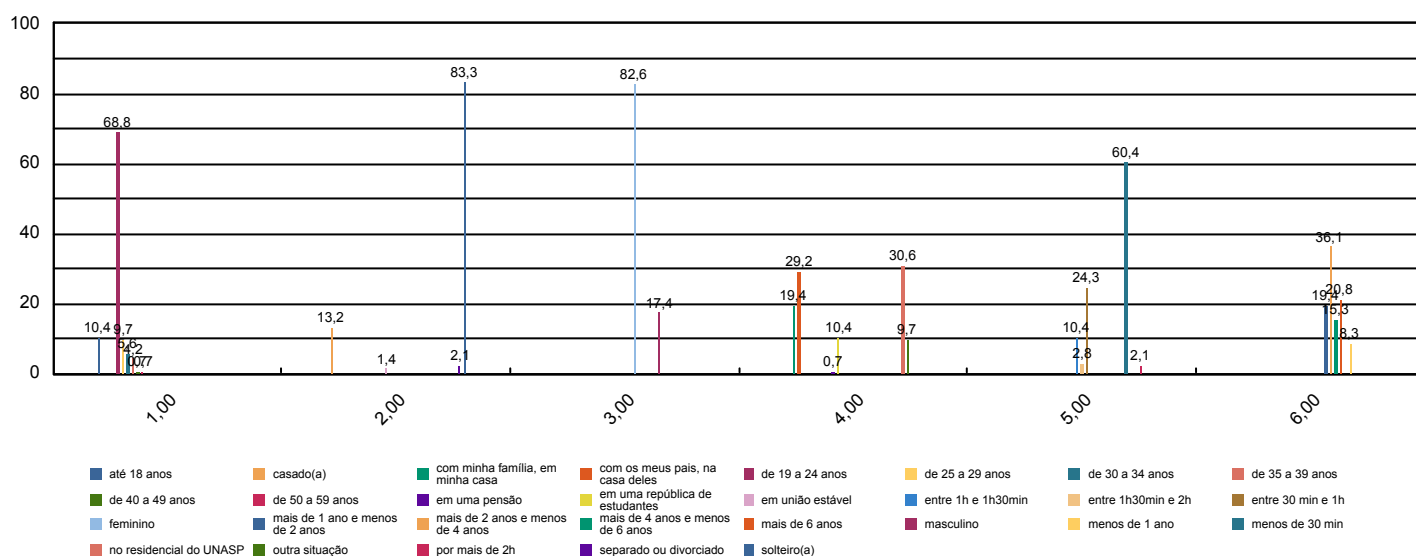



Sistema de Avaliação Institucional

| | | |
|--------------|---|-------------------------|
| Avaliação | AV 2016 1º SEM | 02/05/2016 à 10/06/2016 |
| Localidade | UNASP São Paulo | |
| Curso | Fisioterapia | Participantes 144 |
| Dimensão | 7 - Infraestrutura Física e recursos de apoio | |
| Questionário | Quanto ao Sistema de Avaliação | |

| perguntas | total sem brancos | brancos |
|--|-------------------|---------|
| 1 - O que você achou desse sistema avaliativo institucional? | 144 | 0 |

* perguntas X representação percentual

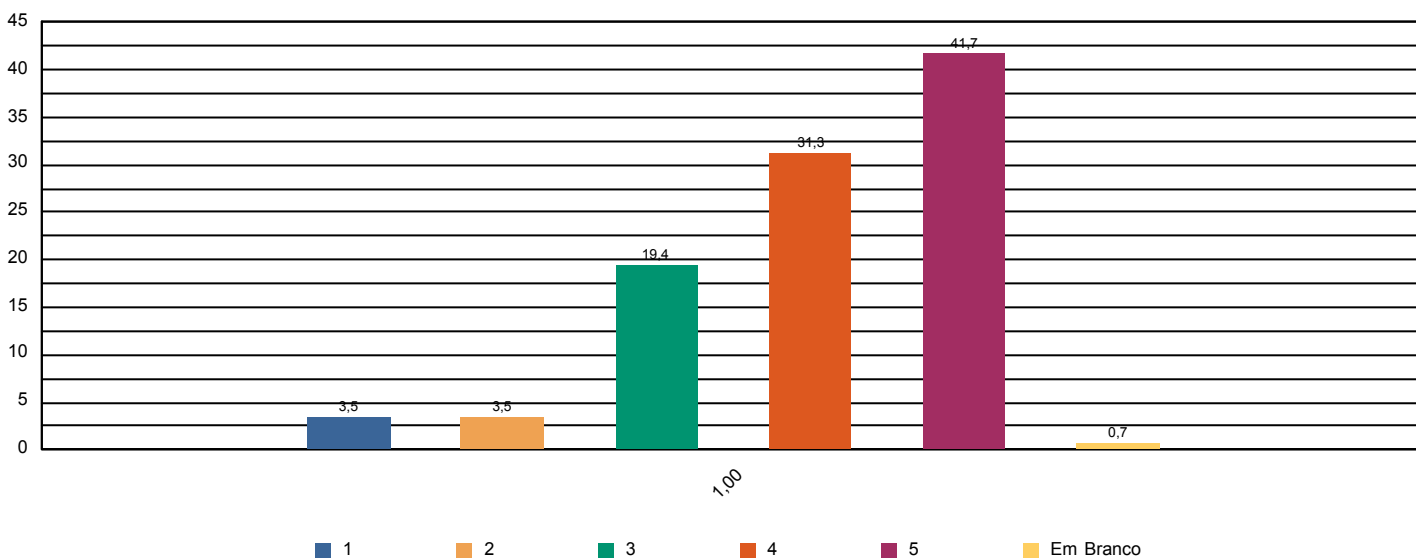



Sistema de Avaliação Institucional

| | | |
|--------------|--|-------------------------|
| Avaliação | AV 2016 1º SEM | 02/05/2016 à 10/06/2016 |
| Localidade | UNASP São Paulo | |
| Curso | Fisioterapia | Participantes 144 |
| Dimensão | 2 - Políticas Acadêmicas | |
| Questionário | Quanto às condições pedagógicas do curso | |

| perguntas | total sem brancos | brancos |
|--|-------------------|---------|
| 1 - Contribuição das disciplinas para minha formação profissional. | 143 | 1 |
| 2 - Programas de extensão. | 136 | 8 |
| 3 - Programa de iniciação científica do meu curso. | 131 | 13 |
| 4 - Processo de desenvolvimento do Trabalho de Conclusão de Curso (TCC). | 112 | 32 |
| 5 - Apoio à participação de alunos em eventos científicos fora da Instituição. | 130 | 14 |
| 6 - Apoio espiritual. | 138 | 6 |
| 7 - Programa de Apoio ao Discente (PROAD). | 137 | 7 |
| 8 - Harmonia e sincronismo entre as disciplinas | 142 | 2 |
| 9 - O meu grau de satisfação com o curso, como um todo, é: | 142 | 2 |

* perguntas X representação percentual

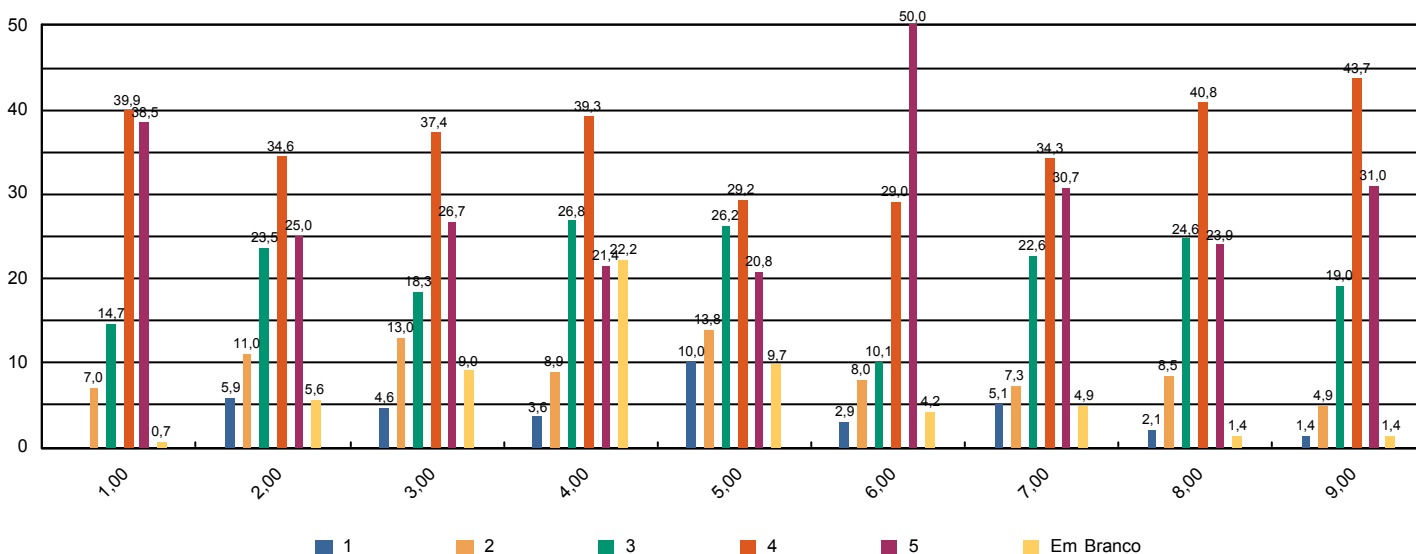



Sistema de Avaliação Institucional

| | | |
|--------------|---|-------------------------|
| Avaliação | AV 2016 1º SEM | 02/05/2016 à 10/06/2016 |
| Localidade | UNASP São Paulo | |
| Curso | Fisioterapia | Participantes 3 |
| Dimensão | 2 - Políticas Acadêmicas | |
| Questionário | Avalie a atuação do Colegiado do Curso (Docentes) | |

| perguntas | total sem brancos | brancos |
|--|-------------------|---------|
| 1 - Analisa, periodicamente, relatórios da Comissão Própria de Avaliação (CPA), Relatórios do MEC, da Comissão Interna de Avaliação de Curso (CIAC) e da Comissão de Avaliação Denominacional. | 3 | 0 |
| 2 - Aprova os ementários e bibliografias das disciplinas. | 3 | 0 |
| 3 - Atualiza, periodicamente, o Projeto Pedagógico de Curso (PPC). | 3 | 0 |
| 4 - Aprecia os projetos apresentados pela Coordenadoria de Curso. | 3 | 0 |
| 5 - Meu grau de satisfação com o curso. | 3 | 0 |
| 6 - Meu grau de satisfação com o clima institucional. | 3 | 0 |

* perguntas X representação percentual

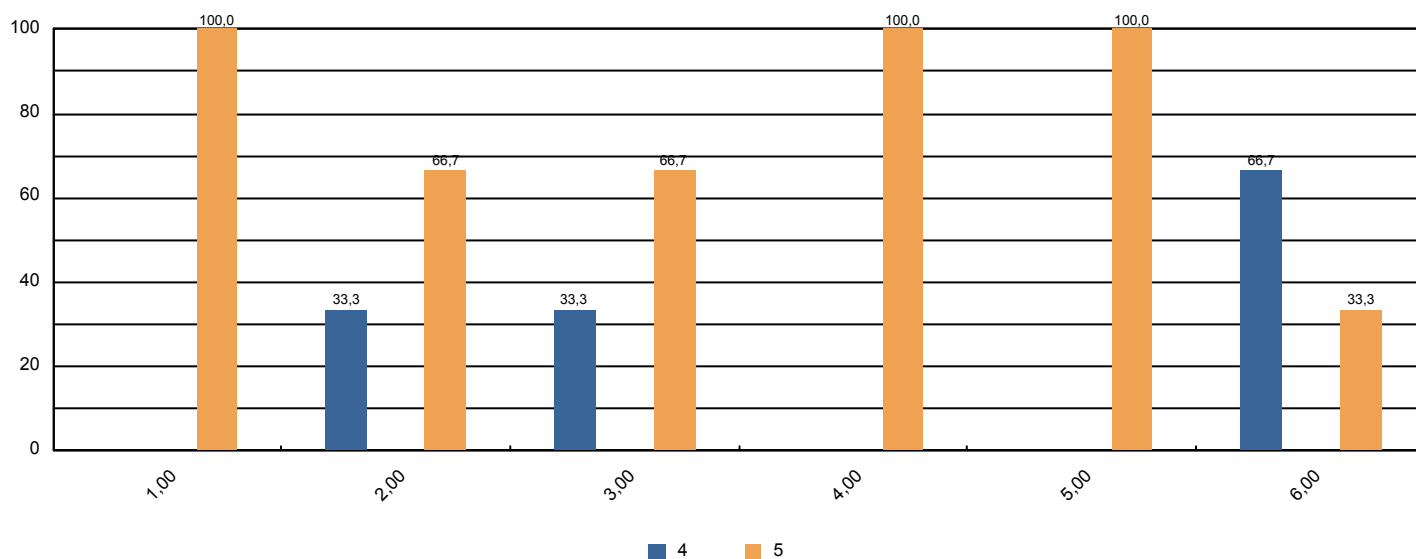



Sistema de Avaliação Institucional

| | | |
|--------------|---|-------------------------|
| Avaliação | AV 2016 1º SEM | 02/05/2016 à 10/06/2016 |
| Localidade | UNASP São Paulo | |
| Curso | Fisioterapia | Participantes 3 |
| Dimensão | 2 - Políticas Acadêmicas | |
| Questionário | Avalie o apoio que o curso oferece aos alunos (Docentes) | |

| perguntas | total sem brancos | brancos |
|--|-------------------|---------|
| 1 - Há programas de extensão como parte do projeto do curso. | 3 | 0 |
| 2 - Há programas de iniciação científica como parte do projeto do curso. | 3 | 0 |
| 3 - Há programa de monitoria. | 3 | 0 |
| 4 - A Instituição dá apoio à participação discente em eventos científicos fora da instituição (encontros, congressos, etc..) | 3 | 0 |
| 5 - As atividades promovidas pelo Programa de Atendimento ao Discente (PROAD) atendem às necessidades dos alunos. | 3 | 0 |
| 6 - Há um programa efetivo de apoio espiritual aos alunos. | 3 | 0 |
| 7 - O curso promove eventos acadêmico-científicos e culturais. | 3 | 0 |

* perguntas X representação percentual

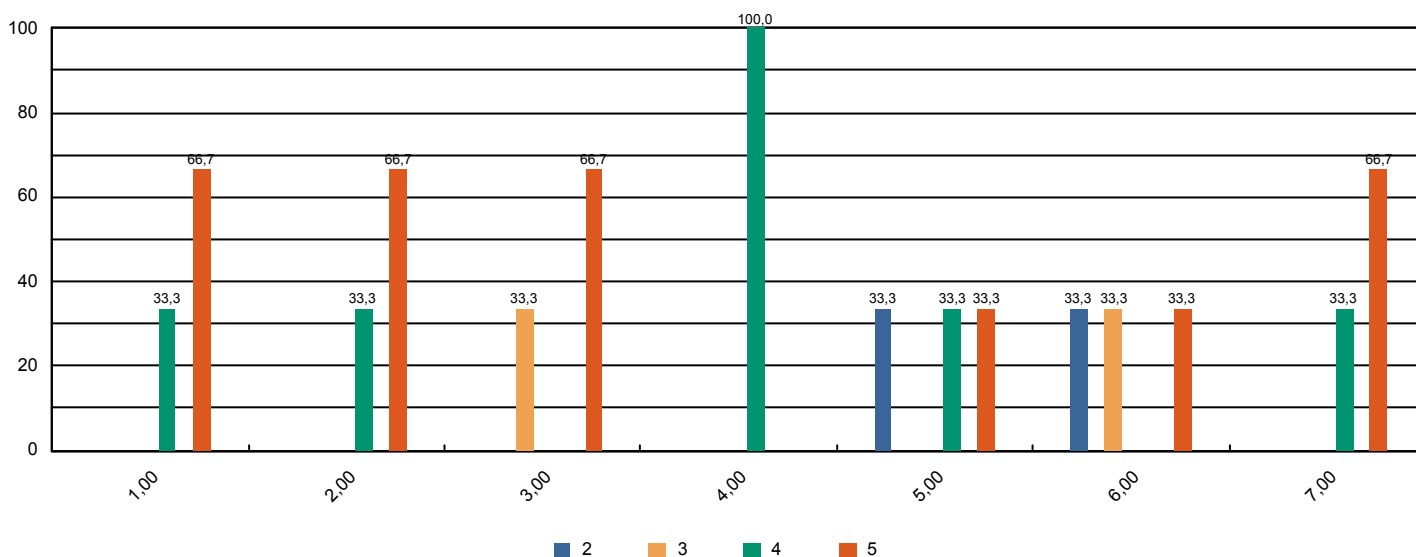



Sistema de Avaliação Institucional

| | | |
|--------------|---|-------------------------|
| Avaliação | AV 2016 1º SEM | 02/05/2016 à 10/06/2016 |
| Localidade | UNASP São Paulo | |
| Curso | Fisioterapia | Participantes 3 |
| Dimensão | 2 - Políticas Acadêmicas | |
| Questionário | Avalie o apoio que o curso oferece aos professores (Docentes) | |

| perguntas | total sem brancos | brancos |
|---|-------------------|---------|
| 1 - Programa de apoio à capacitação docente (PAD). | 2 | 1 |
| 2 - Programa de atualização didático-pedagógica (PROAP). | 3 | 0 |
| 3 - Apoio à participação em eventos científicos, encontros, congressos ,etc.. (PROAPARC) | 2 | 1 |
| 4 - Espaço destinado à análise de relatos de experiências desenvolvidas em práticas pedagógicas com vistas à socialização dos resultados e melhoria do desempenho docente e discente no ensino–aprendizagem | 3 | 0 |

* perguntas X representação percentual

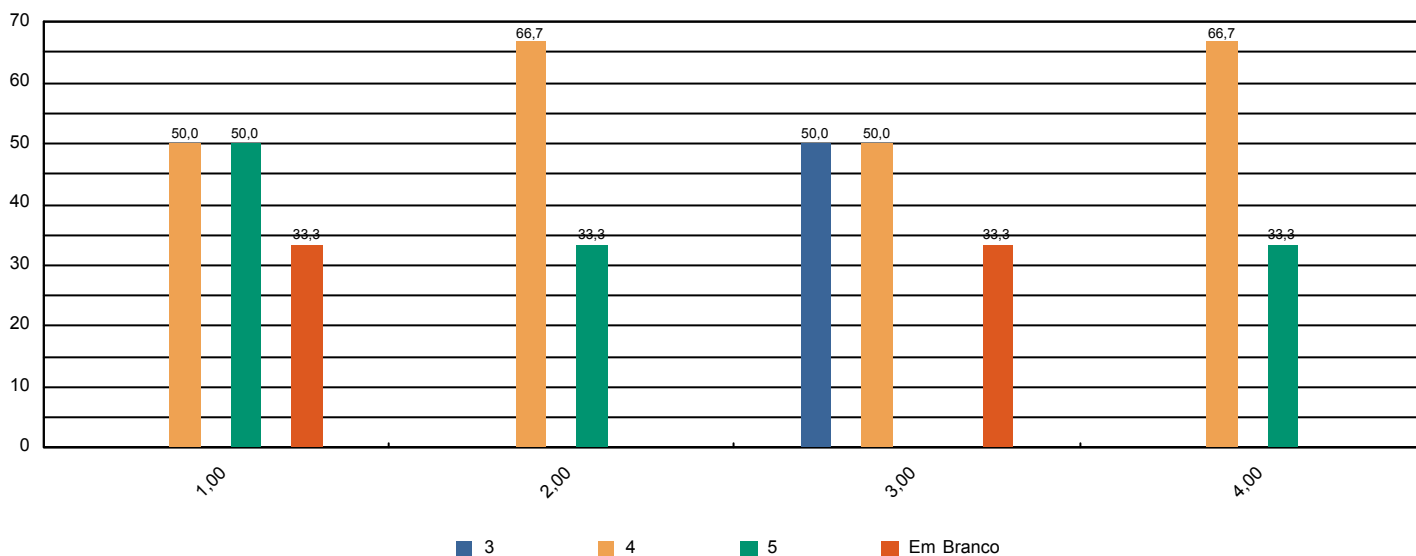



Sistema de Avaliação Institucional

| | | |
|--------------|---------------------------------|-------------------------|
| Avaliação | AV 2016 1º SEM | 02/05/2016 à 10/06/2016 |
| Localidade | UNASP São Paulo | |
| Curso | Fisioterapia | Participantes 3 |
| Dimensão | 4 - Comunicação com a sociedade | |
| Questionário | Comunicação (Docentes) | |

| perguntas | total sem brancos | brancos |
|---|-------------------|---------|
| 1 - As informações sobre procedimentos de rotina (atribuição e horário de aulas, documentação, reuniões, salários e outros) são adequadamente divulgadas. | 3 | 0 |
| 2 - Os eventos promovidos pela instituição são adequadamente divulgados. | 3 | 0 |

* perguntas X representação percentual

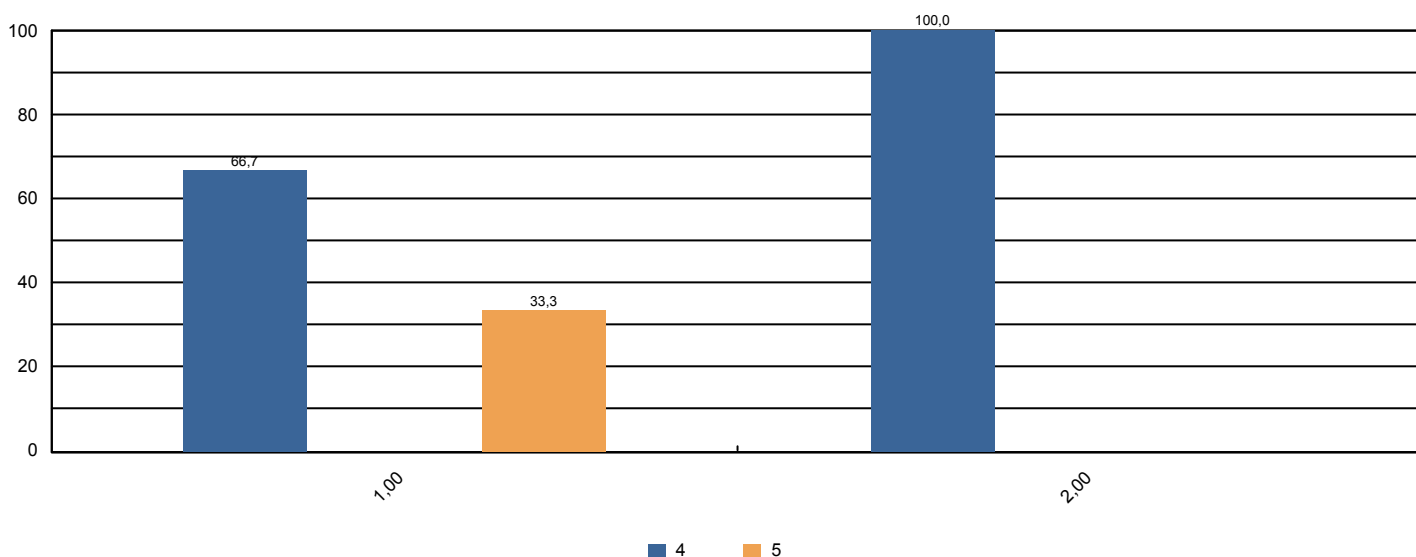



Sistema de Avaliação Institucional

| | | |
|--------------|---|-------------------------|
| Avaliação | AV 2016 1º SEM | 02/05/2016 à 10/06/2016 |
| Localidade | UNASP São Paulo | |
| Curso | Fisioterapia | Participantes 3 |
| Dimensão | 6 - Organização e Gestão da Instituição | |
| Questionário | Coordenadoria do Curso (Docentes) | |

| perguntas | total sem brancos | brancos |
|---|-------------------|---------|
| 1 - Disposição do coordenador para ouvir os professores. | 3 | 0 |
| 2 - Interesse revelado na solução dos problemas. | 3 | 0 |
| 3 - Coordenação das reuniões de Colegiado, CIAC e NDE abordando temas relevantes para o bom funcionamento do curso. | 3 | 0 |
| 4 - As orientações recebidas. | 3 | 0 |
| 5 - Administração e liderança do Curso. | 3 | 0 |

* perguntas X representação percentual

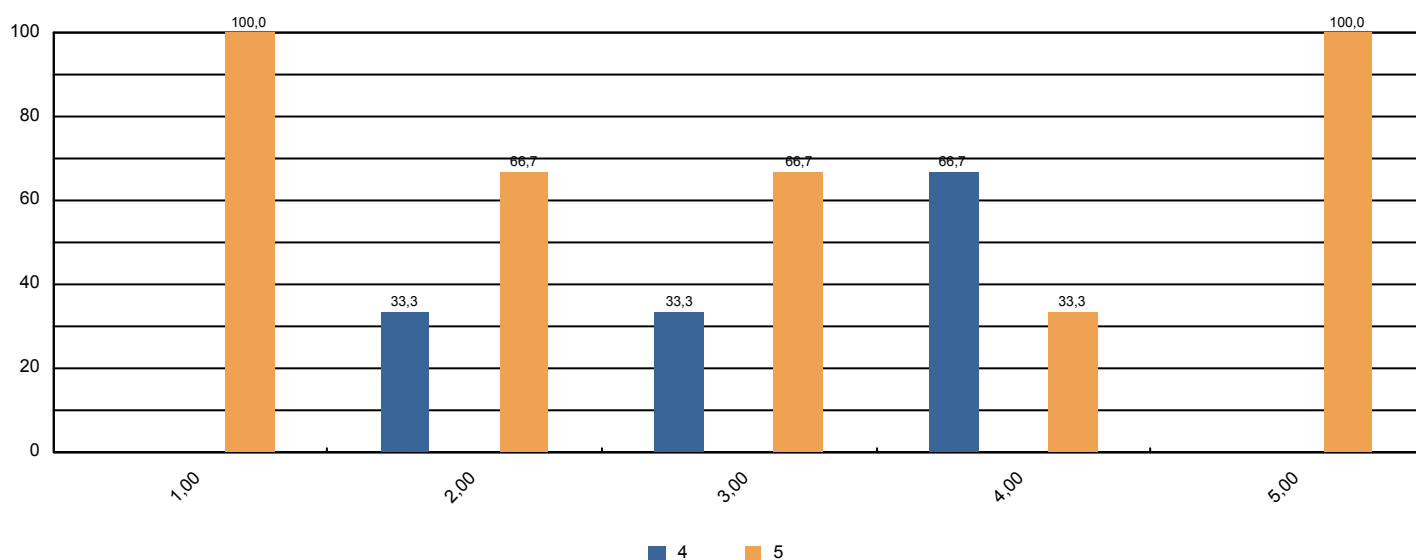



Sistema de Avaliação Institucional

| | | |
|--------------|---|-------------------------|
| Avaliação | AV 2016 1º SEM | 02/05/2016 à 10/06/2016 |
| Localidade | UNASP São Paulo | |
| Curso | Fisioterapia | Participantes 3 |
| Dimensão | 7 - Infraestrutura Física e recursos de apoio | |
| Questionário | Infraestrutura (Docentes) | |

| perguntas | total sem brancos | brancos |
|---|-------------------|---------|
| 1 - Salas de aula. | 3 | 0 |
| 2 - Sanitários. | 3 | 0 |
| 3 - Espaços de lazer (quadras, jardins, centro de vivência, etc.) | 3 | 0 |
| 4 - Disponibilidade e suficiência do acervo da biblioteca | 3 | 0 |
| 5 - Equipamentos disponíveis para uso didático | 3 | 0 |
| 6 - Qualidade dos laboratórios | 3 | 0 |
| 7 - Acesso a internet para pesquisa acadêmica | 3 | 0 |
| 8 - Ambiente de trabalho (sala de professores, gabinetes, etc.) | 3 | 0 |

* perguntas X representação percentual

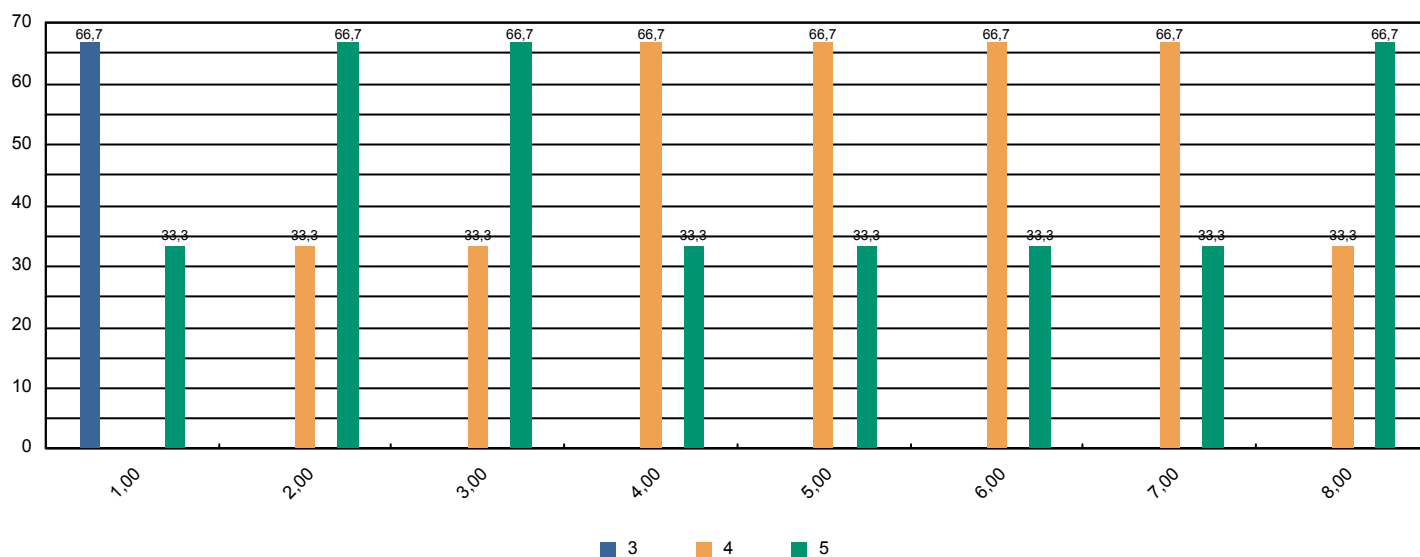



Sistema de Avaliação Institucional

| | | |
|--------------|-----------------------------------|-------------------------|
| Avaliação | AV 2016 1º SEM | 02/05/2016 à 10/06/2016 |
| Localidade | UNASP São Paulo | |
| Curso | Fisioterapia | Participantes 3 |
| Dimensão | 2 - Políticas Acadêmicas | |
| Questionário | Políticas Acadêmicas (Docentes) | |

| perguntas | total sem brancos | brancos |
|---|-------------------|---------|
| 1.1 - O perfil do egresso está adequadamente definido. | 3 | 0 |
| 1.2 - A missão e os objetivos do curso estão bem definidos. | 3 | 0 |
| 1.3 - As disciplinas se apresentam, ao longo do curso, em uma seqüência lógica tanto epistemológica quanto pedagogicamente. | 3 | 0 |
| 1.4 - As disciplinas de um mesmo semestre apresentam relação entre si com caráter de complementaridade, isto é, o currículo apresenta uma integração horizontal | 3 | 0 |

* perguntas X representação percentual

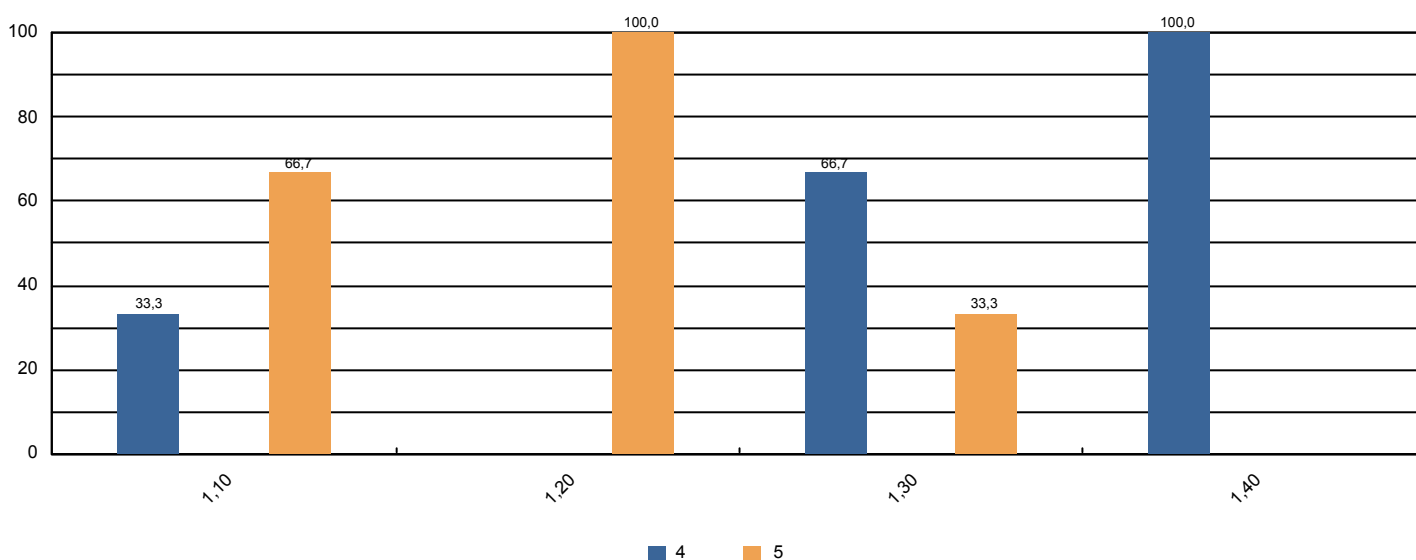



Sistema de Avaliação Institucional

| | | |
|--------------|---|-------------------------|
| Avaliação | AV 2016 1º SEM | 02/05/2016 à 10/06/2016 |
| Localidade | UNASP São Paulo | |
| Curso | Matemática | Participantes 89 |
| Dimensão | 9 - Políticas de atendimento aos estudantes | |
| Questionário | Atendimento aos discentes | |

| perguntas | total sem brancos | brancos |
|---|-------------------|---------|
| 1 - Atendimento e serviço da cantina | 76 | 13 |
| 2 - Atendimento na biblioteca. | 85 | 4 |
| 3 - Atendimento na secretaria. | 87 | 2 |
| 4 - Atendimento do setor de finanças. | 78 | 11 |
| 5 - Atendimento do setor de Bolsas de Estudo. | 64 | 25 |

* perguntas X representação percentual

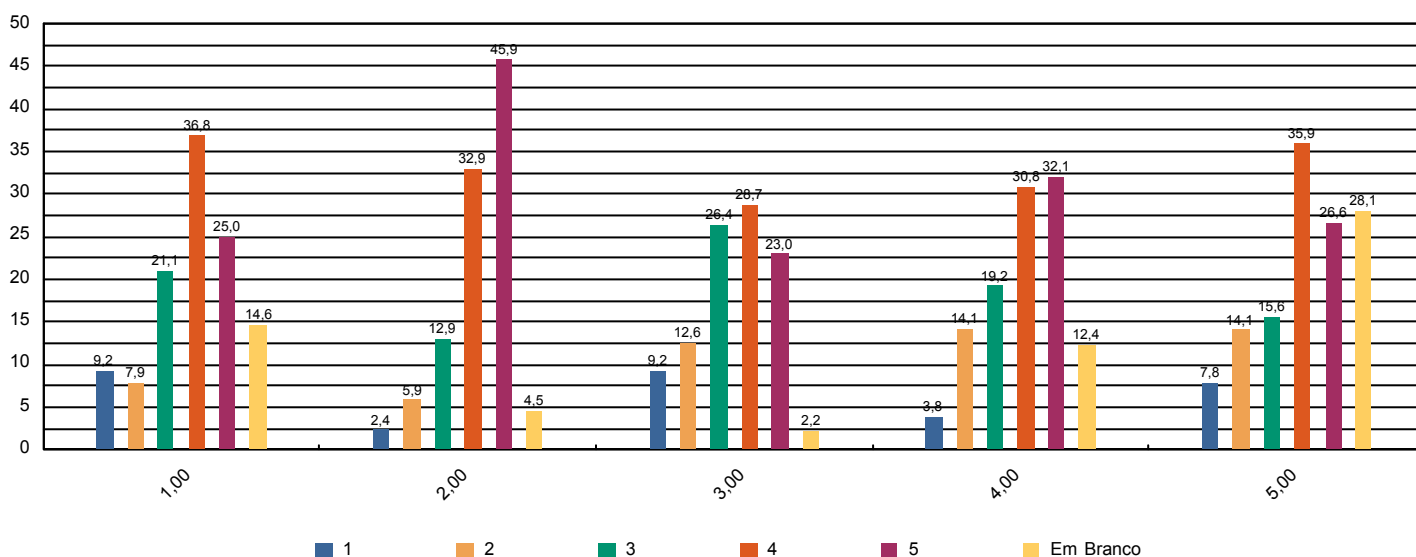



Sistema de Avaliação Institucional

| | | |
|--------------|---------------------------------|-------------------------|
| Avaliação | AV 2016 1º SEM | 02/05/2016 à 10/06/2016 |
| Localidade | UNASP São Paulo | |
| Curso | Matemática | Participantes 89 |
| Dimensão | 4 - Comunicação com a sociedade | |
| Questionário | Comunicação | |

| perguntas | total sem brancos | brancos |
|---|-------------------|---------|
| 1 - Informações sobre procedimentos de rotina (matrículas, pagamentos, horários de funcionamento, calendário, etc.) são adequadamente divulgadas. | 76 | 13 |
| 2 - Eventos promovidos pela instituição são adequadamente divulgados. | 81 | 8 |

* perguntas X representação percentual

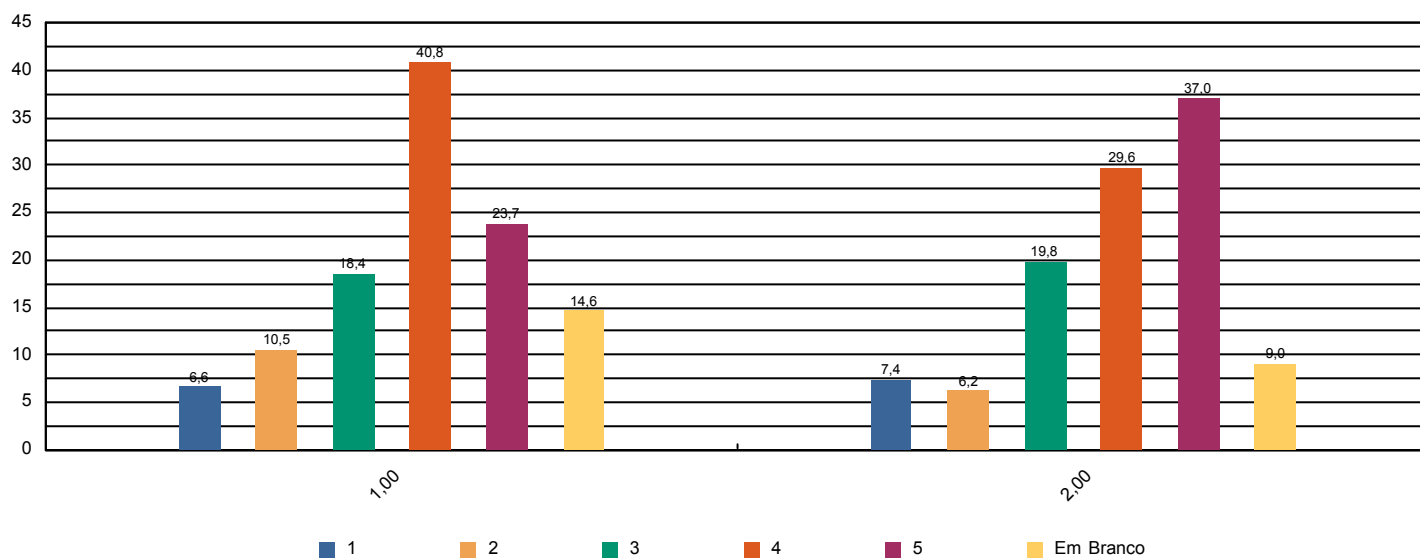



Sistema de Avaliação Institucional

| | | |
|--------------|---|-------------------------|
| Avaliação | AV 2016 1º SEM | 02/05/2016 à 10/06/2016 |
| Localidade | UNASP São Paulo | |
| Curso | Matemática | Participantes 89 |
| Dimensão | 6 - Organização e Gestão da Instituição | |
| Questionário | Coordenadoria do curso | |

| perguntas | total sem brancos | brancos |
|--|-------------------|---------|
| 1 - Disposição do coordenador para ouvir e orientar os alunos. | 84 | 5 |
| 2 - Liderança do curso. | 86 | 3 |

* perguntas X representação percentual

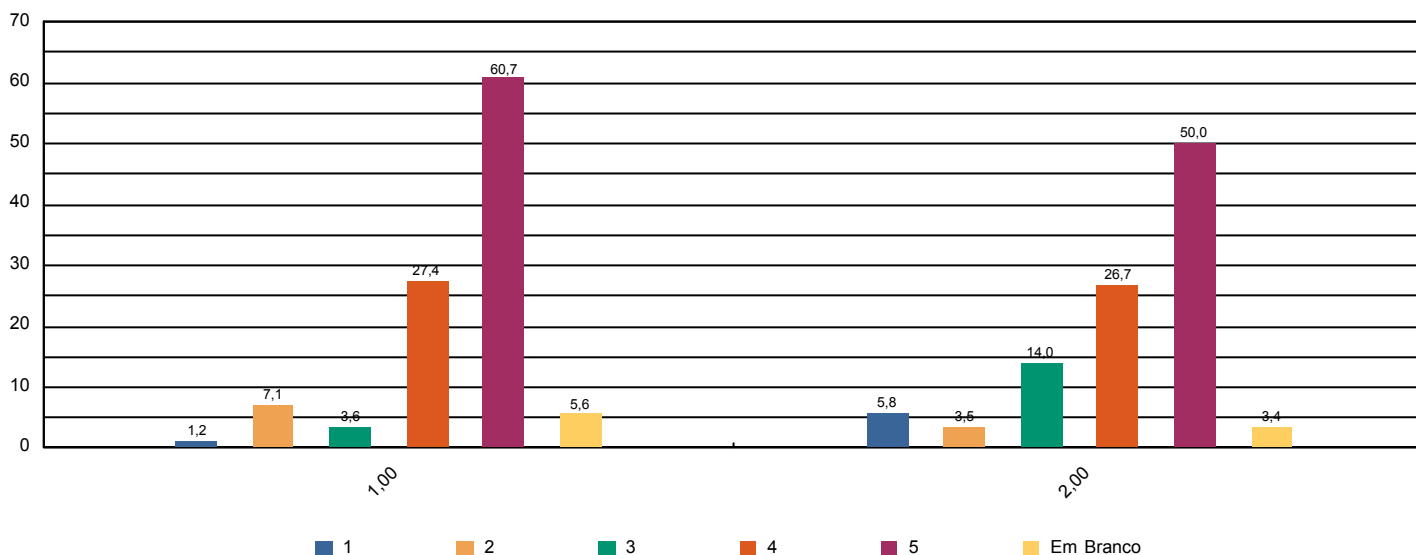



Sistema de Avaliação Institucional

| | | |
|--------------|---|-------------------------|
| Avaliação | AV 2016 1º SEM | 02/05/2016 à 10/06/2016 |
| Localidade | UNASP São Paulo | |
| Curso | Matemática | Participantes 89 |
| Dimensão | 7 - Infraestrutura Física e recursos de apoio | |
| Questionário | Infraestrutura | |

| perguntas | total sem brancos | brancos |
|---|-------------------|---------|
| 1 - Sala de aula | 82 | 7 |
| 2 - Sanitários | 85 | 4 |
| 3 - Cantina | 79 | 10 |
| 4 - Espaços de convivência (centro de vivência, quadras, jardins, etc.) | 77 | 12 |
| 5 - Livros, periódicos e outros materiais disponíveis na biblioteca. | 82 | 7 |
| 6 - Laboratórios e outros espaços para atividades práticas. | 75 | 14 |
| 7 - Acesso à Internet para pesquisa acadêmica. | 84 | 5 |

* perguntas X representação percentual

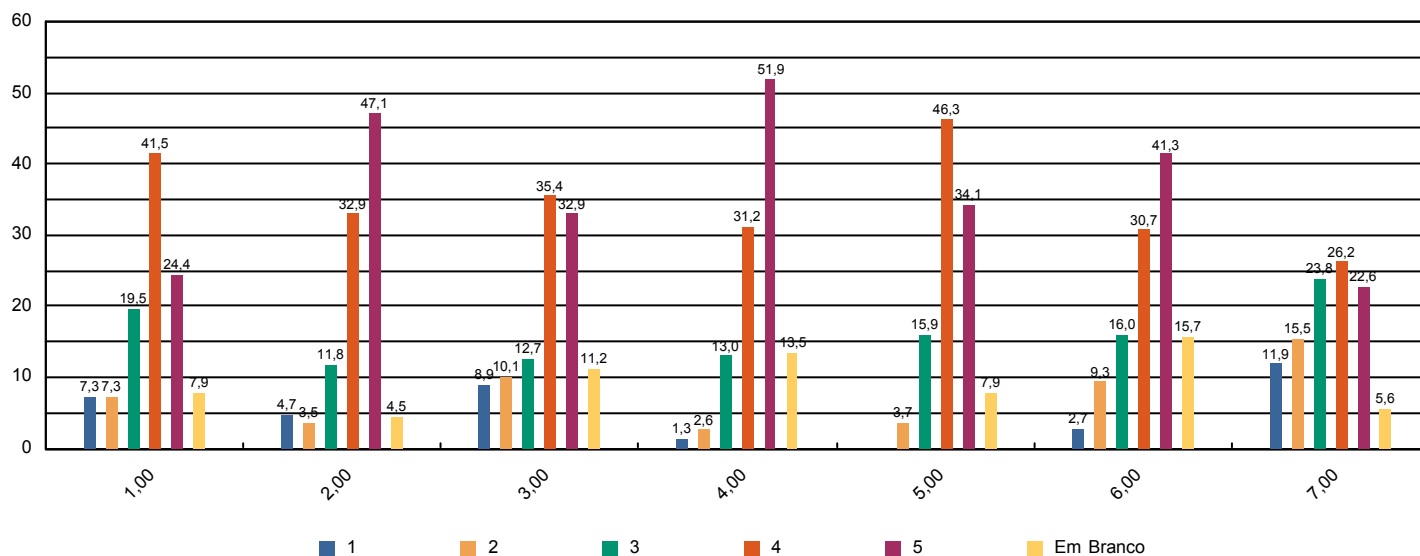



Sistema de Avaliação Institucional

| | | |
|--------------|---------------------------------|-------------------------|
| Avaliação | AV 2016 1º SEM | 02/05/2016 à 10/06/2016 |
| Localidade | UNASP São Paulo | |
| Curso | Matemática | Participantes 89 |
| Dimensão | Outros | |
| Questionário | Pesquisa - Tipo de Participante | |

| perguntas | total sem brancos | brancos |
|--|-------------------|---------|
| 1 - Minha idade situa-se na faixa etária: | 89 | 0 |
| 2 - Meu estado civil: | 89 | 0 |
| 3 - Utilizo o banheiro: | 89 | 0 |
| 4 - Moro: | 89 | 0 |
| 5 - Até chegar para as aulas no UNASP preciso me deslocar por: | 89 | 0 |
| 6 - Conclui o Ensino Médio há: | 89 | 0 |

* perguntas X representação percentual

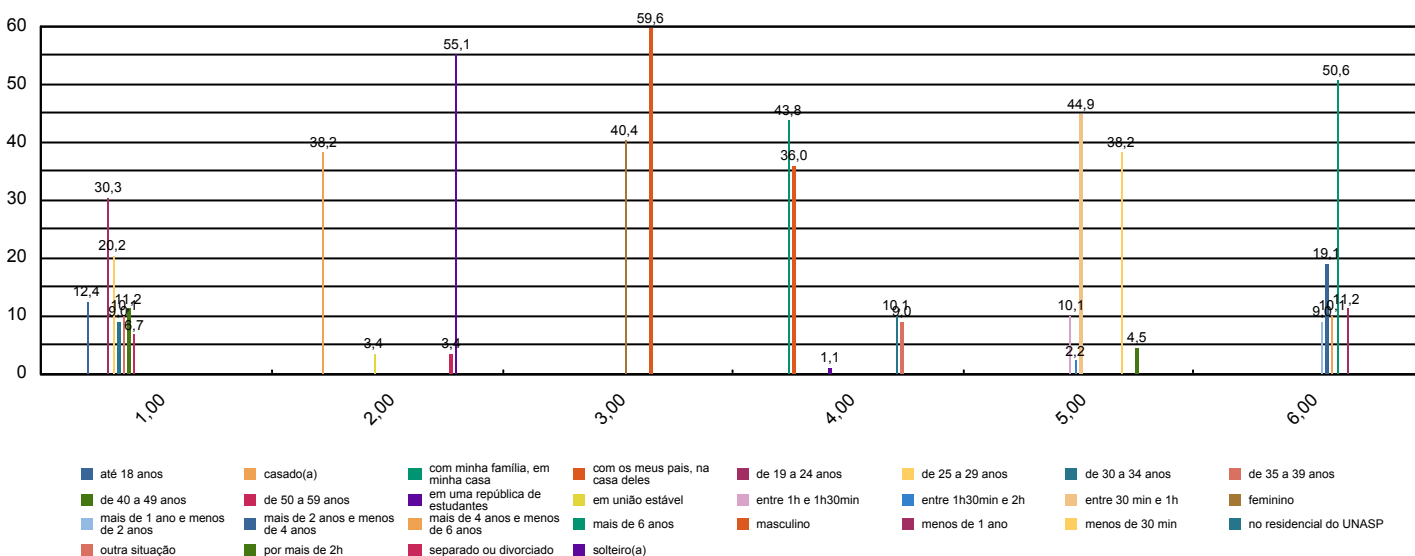



Sistema de Avaliação Institucional

| | | |
|--------------|---|-------------------------|
| Avaliação | AV 2016 1º SEM | 02/05/2016 à 10/06/2016 |
| Localidade | UNASP São Paulo | |
| Curso | Matemática | Participantes 89 |
| Dimensão | 7 - Infraestrutura Física e recursos de apoio | |
| Questionário | Quanto ao Sistema de Avaliação | |

| perguntas | total sem brancos | brancos |
|--|-------------------|---------|
| 1 - O que você achou desse sistema avaliativo institucional? | 89 | 0 |

* perguntas X representação percentual

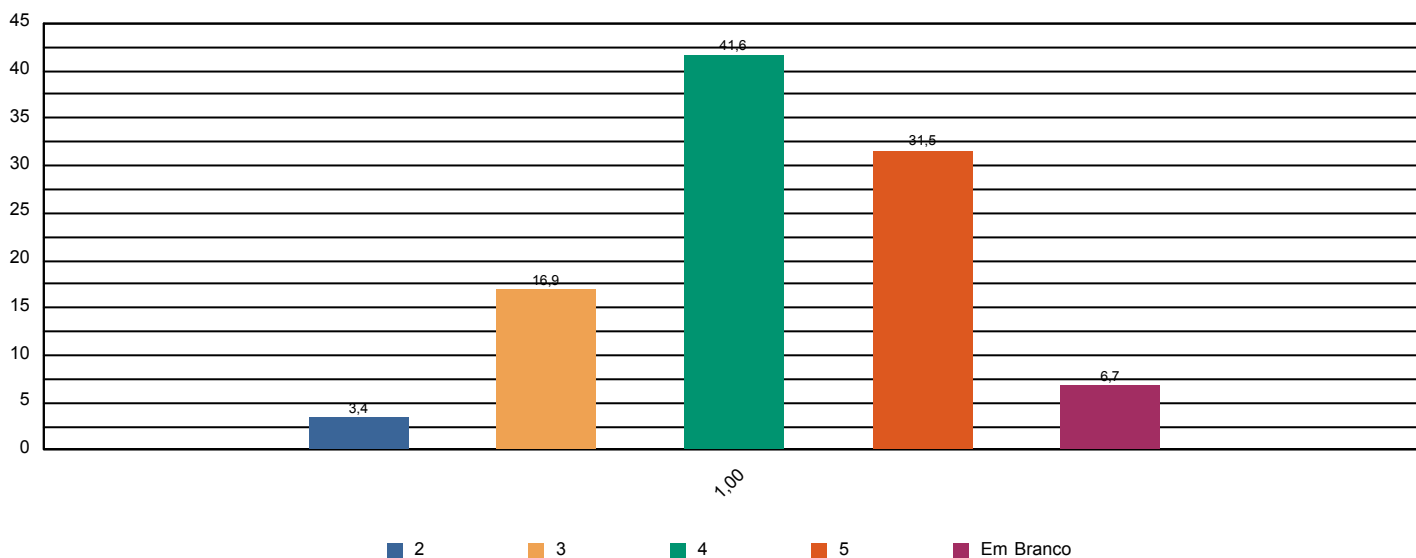



Sistema de Avaliação Institucional

| | | |
|--------------|--|-------------------------|
| Avaliação | AV 2016 1º SEM | 02/05/2016 à 10/06/2016 |
| Localidade | UNASP São Paulo | |
| Curso | Matemática | Participantes 89 |
| Dimensão | 2 - Políticas Acadêmicas | |
| Questionário | Quanto às condições pedagógicas do curso | |

| perguntas | total sem brancos | brancos |
|--|-------------------|---------|
| 1 - Contribuição das disciplinas para minha formação profissional. | 85 | 4 |
| 2 - Programas de extensão. | 66 | 23 |
| 3 - Programa de iniciação científica do meu curso. | 60 | 29 |
| 4 - Processo de desenvolvimento do Trabalho de Conclusão de Curso (TCC). | 58 | 31 |
| 5 - Apoio à participação de alunos em eventos científicos fora da Instituição. | 62 | 27 |
| 6 - Apoio espiritual. | 81 | 8 |
| 7 - Programa de Apoio ao Discente (PROAD). | 74 | 15 |
| 8 - Harmonia e sincronismo entre as disciplinas | 83 | 6 |
| 9 - O meu grau de satisfação com o curso, como um todo, é: | 87 | 2 |

* perguntas X representação percentual

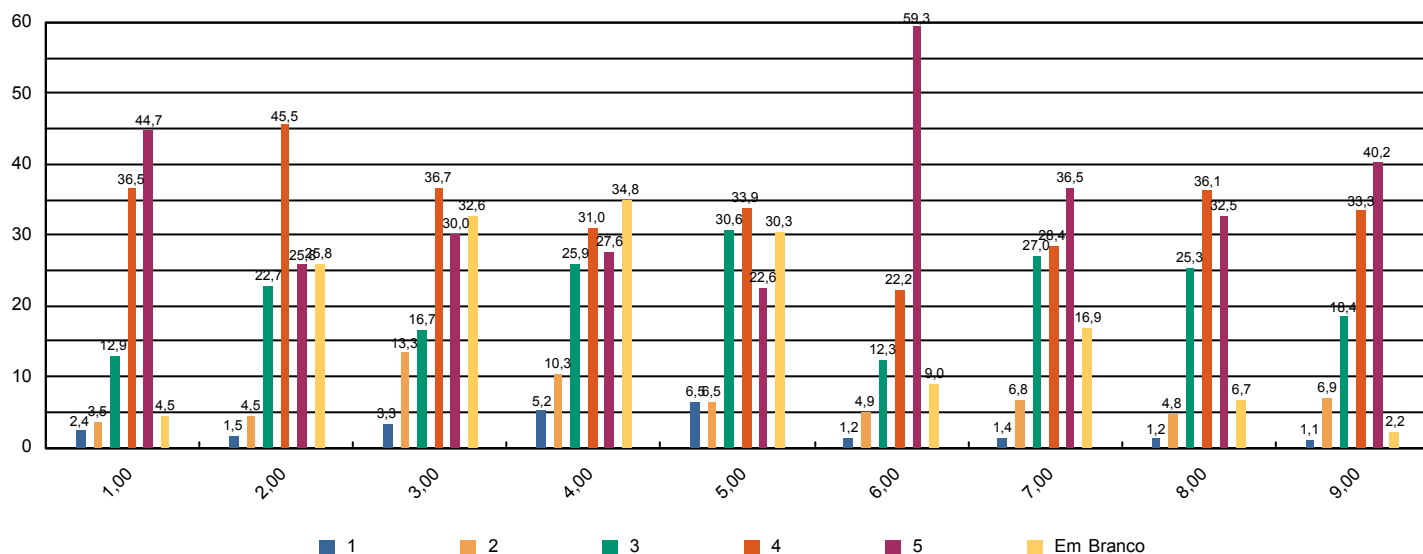



Sistema de Avaliação Institucional

| | | |
|--------------|---|-------------------------|
| Avaliação | AV 2016 1º SEM | 02/05/2016 à 10/06/2016 |
| Localidade | UNASP São Paulo | |
| Curso | Matemática | Participantes 5 |
| Dimensão | 2 - Políticas Acadêmicas | |
| Questionário | Avalie a atuação do Colegiado do Curso (Docentes) | |

| perguntas | total sem brancos | brancos |
|--|-------------------|---------|
| 1 - Analisa, periodicamente, relatórios da Comissão Própria de Avaliação (CPA), Relatórios do MEC, da Comissão Interna de Avaliação de Curso (CIAC) e da Comissão de Avaliação Denominacional. | 5 | 0 |
| 2 - Aprova os ementários e bibliografias das disciplinas. | 5 | 0 |
| 3 - Atualiza, periodicamente, o Projeto Pedagógico de Curso (PPC). | 5 | 0 |
| 4 - Aprecia os projetos apresentados pela Coordenadoria de Curso. | 5 | 0 |
| 5 - Meu grau de satisfação com o curso. | 5 | 0 |
| 6 - Meu grau de satisfação com o clima institucional. | 5 | 0 |

* perguntas X representação percentual

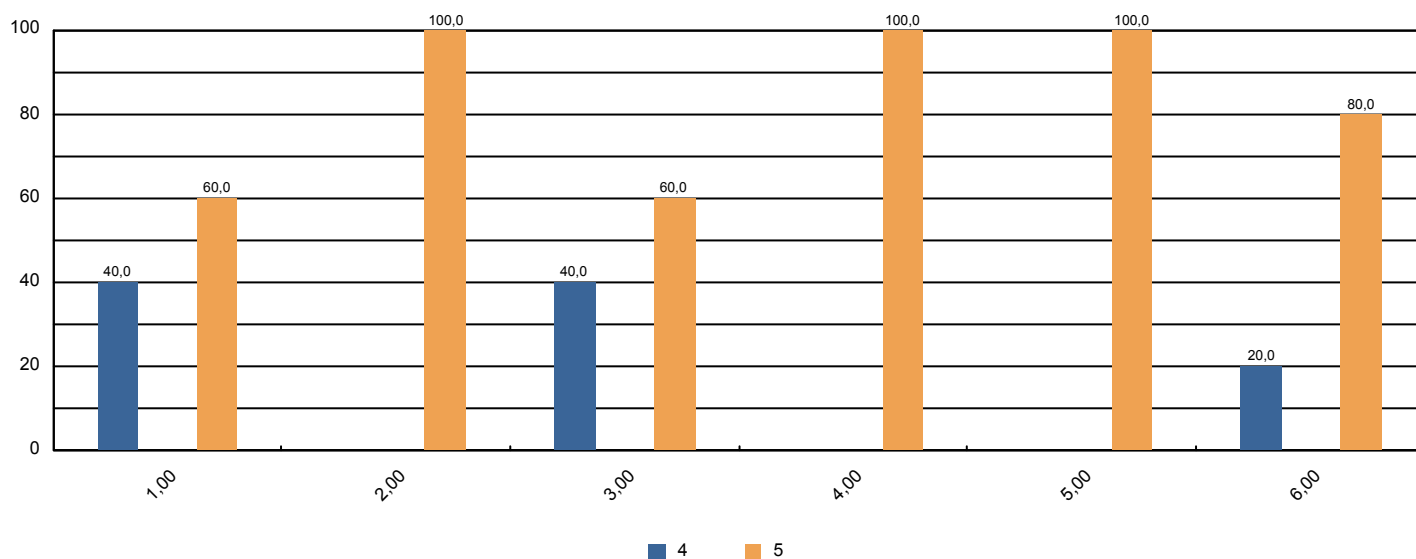



Sistema de Avaliação Institucional

| | | |
|--------------|---|-------------------------|
| Avaliação | AV 2016 1º SEM | 02/05/2016 à 10/06/2016 |
| Localidade | UNASP São Paulo | |
| Curso | Matemática | Participantes 5 |
| Dimensão | 2 - Políticas Acadêmicas | |
| Questionário | Avalie o apoio que o curso oferece aos alunos (Docentes) | |

| perguntas | total sem brancos | brancos |
|--|-------------------|---------|
| 1 - Há programas de extensão como parte do projeto do curso. | 5 | 0 |
| 2 - Há programas de iniciação científica como parte do projeto do curso. | 5 | 0 |
| 3 - Há programa de monitoria. | 5 | 0 |
| 4 - A Instituição dá apoio à participação discente em eventos científicos fora da instituição (encontros, congressos, etc..) | 5 | 0 |
| 5 - As atividades promovidas pelo Programa de Atendimento ao Discente (PROAD) atendem às necessidades dos alunos. | 5 | 0 |
| 6 - Há um programa efetivo de apoio espiritual aos alunos. | 5 | 0 |
| 7 - O curso promove eventos acadêmico-científicos e culturais. | 5 | 0 |

* perguntas X representação percentual

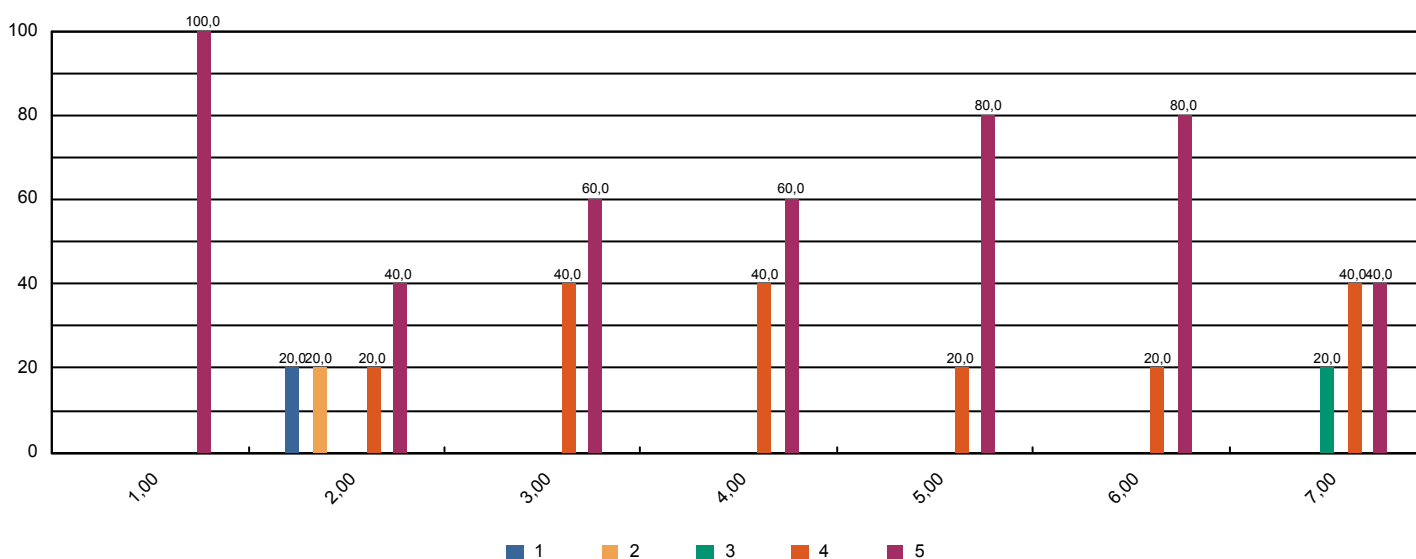



Sistema de Avaliação Institucional

| | | |
|--------------|---|-------------------------|
| Avaliação | AV 2016 1º SEM | 02/05/2016 à 10/06/2016 |
| Localidade | UNASP São Paulo | |
| Curso | Matemática | Participantes 5 |
| Dimensão | 2 - Políticas Acadêmicas | |
| Questionário | Avalie o apoio que o curso oferece aos professores (Docentes) | |

| perguntas | total sem brancos | brancos |
|---|-------------------|---------|
| 1 - Programa de apoio à capacitação docente (PAD). | 4 | 1 |
| 2 - Programa de atualização didático-pedagógica (PROAP). | 5 | 0 |
| 3 - Apoio à participação em eventos científicos, encontros, congressos ,etc.. (PROAPARC) | 4 | 1 |
| 4 - Espaço destinado à análise de relatos de experiências desenvolvidas em práticas pedagógicas com vistas à socialização dos resultados e melhoria do desempenho docente e discente no ensino–aprendizagem | 5 | 0 |

* perguntas X representação percentual

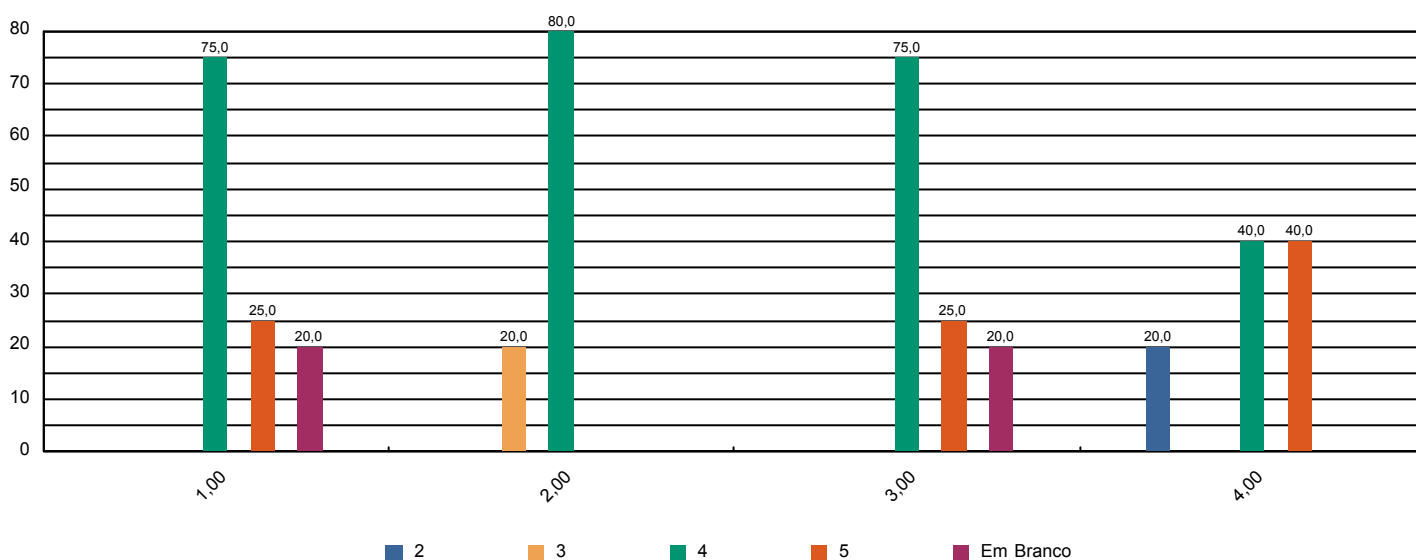



Sistema de Avaliação Institucional

| | | |
|--------------|---------------------------------|-------------------------|
| Avaliação | AV 2016 1º SEM | 02/05/2016 à 10/06/2016 |
| Localidade | UNASP São Paulo | |
| Curso | Matemática | Participantes 5 |
| Dimensão | 4 - Comunicação com a sociedade | |
| Questionário | Comunicação (Docentes) | |

| perguntas | total sem brancos | brancos |
|---|-------------------|---------|
| 1 - As informações sobre procedimentos de rotina (atribuição e horário de aulas, documentação, reuniões, salários e outros) são adequadamente divulgadas. | 5 | 0 |
| 2 - Os eventos promovidos pela instituição são adequadamente divulgados. | 5 | 0 |

* perguntas X representação percentual

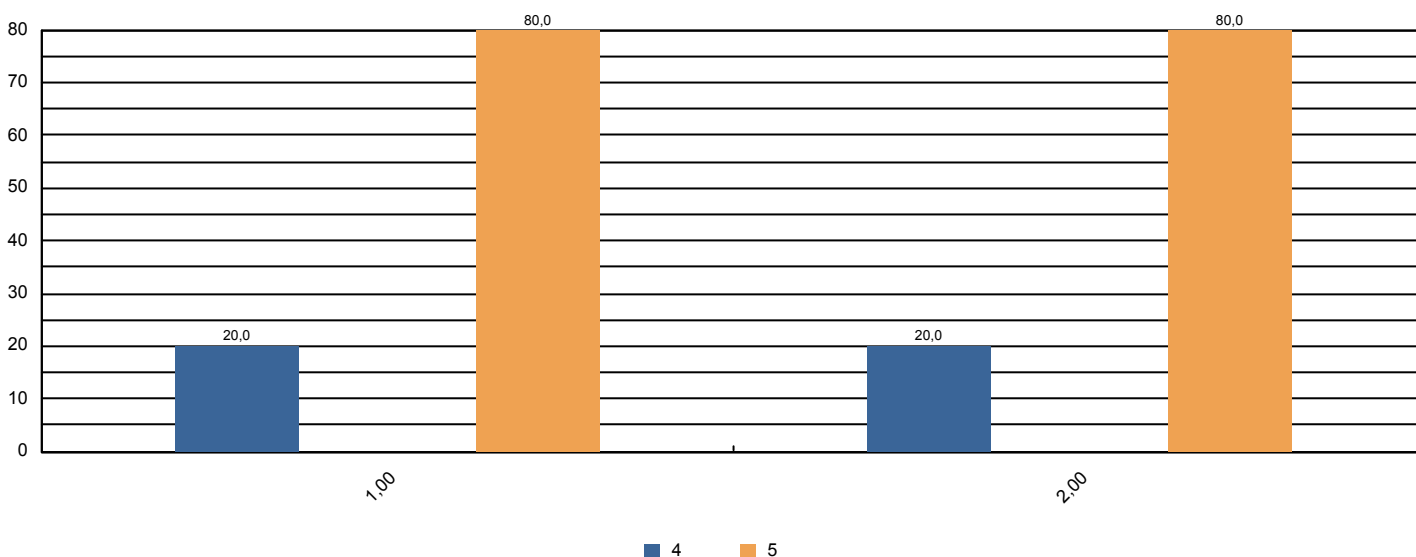



Sistema de Avaliação Institucional

| | | |
|--------------|---|-------------------------|
| Avaliação | AV 2016 1º SEM | 02/05/2016 à 10/06/2016 |
| Localidade | UNASP São Paulo | |
| Curso | Matemática | Participantes 5 |
| Dimensão | 6 - Organização e Gestão da Instituição | |
| Questionário | Coordenadoria do Curso (Docentes) | |

| perguntas | total sem brancos | brancos |
|---|-------------------|---------|
| 1 - Disposição do coordenador para ouvir os professores. | 5 | 0 |
| 2 - Interesse revelado na solução dos problemas. | 5 | 0 |
| 3 - Coordenação das reuniões de Colegiado, CIAC e NDE abordando temas relevantes para o bom funcionamento do curso. | 5 | 0 |
| 4 - As orientações recebidas. | 5 | 0 |
| 5 - Administração e liderança do Curso. | 5 | 0 |

* perguntas X representação percentual

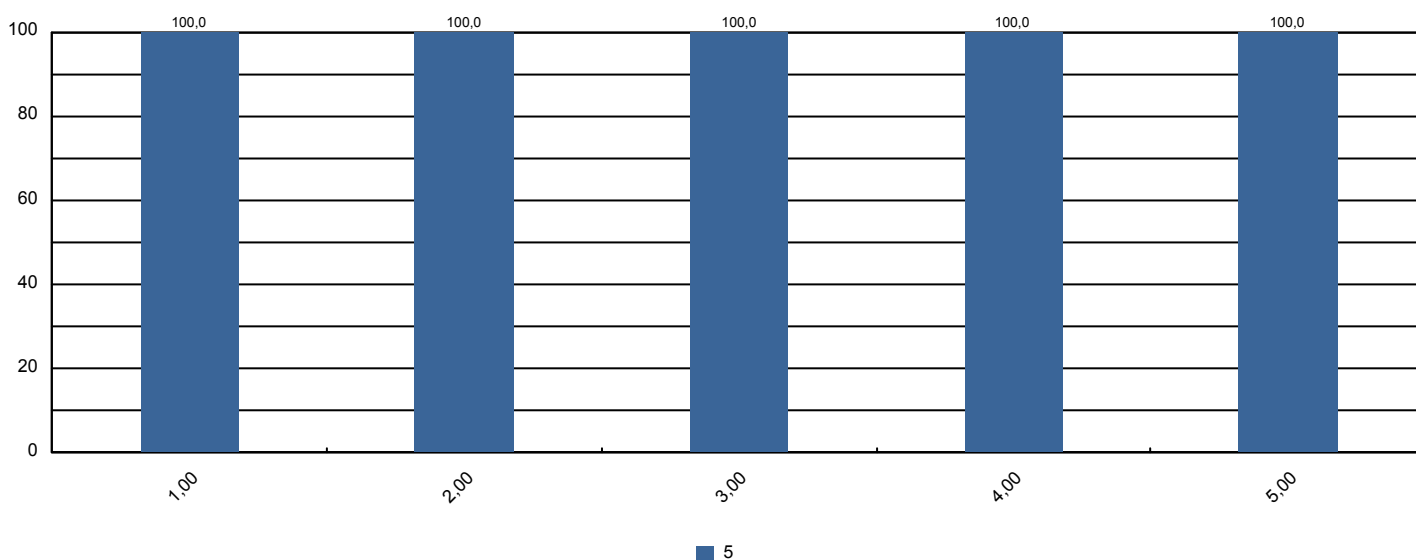



Sistema de Avaliação Institucional

| | | |
|--------------|---|-------------------------|
| Avaliação | AV 2016 1º SEM | 02/05/2016 à 10/06/2016 |
| Localidade | UNASP São Paulo | |
| Curso | Matemática | Participantes 5 |
| Dimensão | 7 - Infraestrutura Física e recursos de apoio | |
| Questionário | Infraestrutura (Docentes) | |

| perguntas | total sem brancos | brancos |
|---|-------------------|---------|
| 1 - Salas de aula. | 5 | 0 |
| 2 - Sanitários. | 5 | 0 |
| 3 - Espaços de lazer (quadras, jardins, centro de vivência, etc.) | 5 | 0 |
| 4 - Disponibilidade e suficiência do acervo da biblioteca | 5 | 0 |
| 5 - Equipamentos disponíveis para uso didático | 5 | 0 |
| 6 - Qualidade dos laboratórios | 5 | 0 |
| 7 - Acesso a internet para pesquisa acadêmica | 5 | 0 |
| 8 - Ambiente de trabalho (sala de professores, gabinetes, etc.) | 5 | 0 |

* perguntas X representação percentual

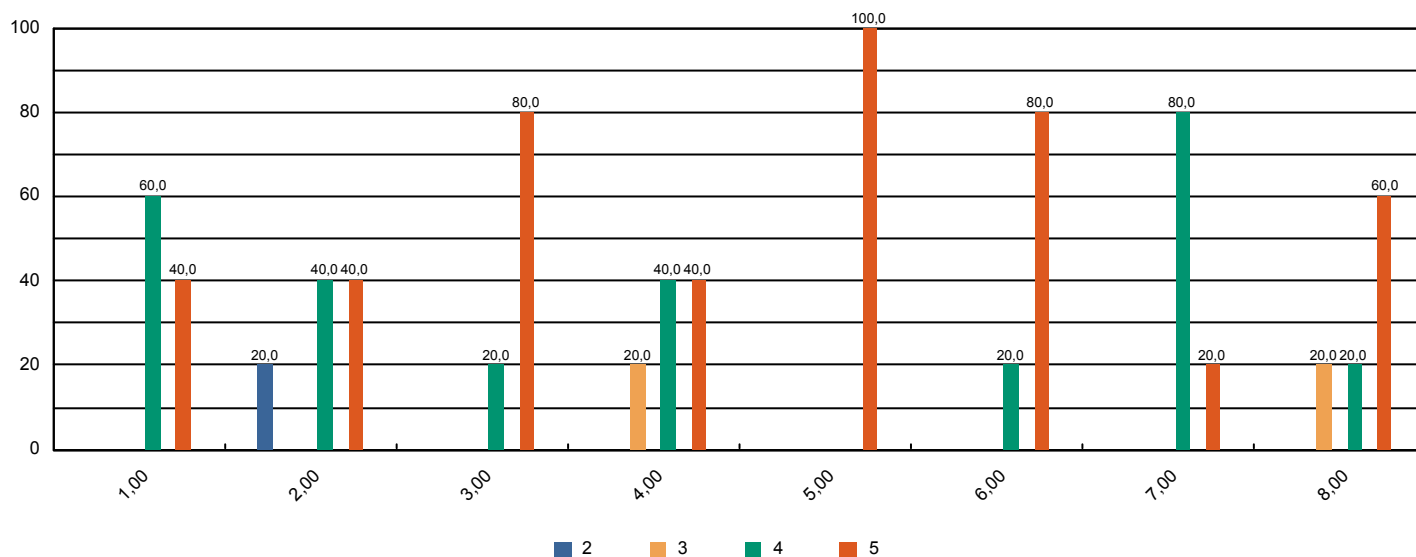



Sistema de Avaliação Institucional

| | | |
|--------------|-----------------------------------|-------------------------|
| Avaliação | AV 2016 1º SEM | 02/05/2016 à 10/06/2016 |
| Localidade | UNASP São Paulo | |
| Curso | Matemática | Participantes 5 |
| Dimensão | 2 - Políticas Acadêmicas | |
| Questionário | Políticas Acadêmicas (Docentes) | |

| perguntas | total sem brancos | brancos |
|---|-------------------|---------|
| 1.1 - O perfil do egresso está adequadamente definido. | 4 | 1 |
| 1.2 - A missão e os objetivos do curso estão bem definidos. | 4 | 1 |
| 1.3 - As disciplinas se apresentam, ao longo do curso, em uma seqüência lógica tanto epistemológica quanto pedagogicamente. | 5 | 0 |
| 1.4 - As disciplinas de um mesmo semestre apresentam relação entre si com caráter de complementaridade, isto é, o currículo apresenta uma integração horizontal | 4 | 1 |

* perguntas X representação percentual

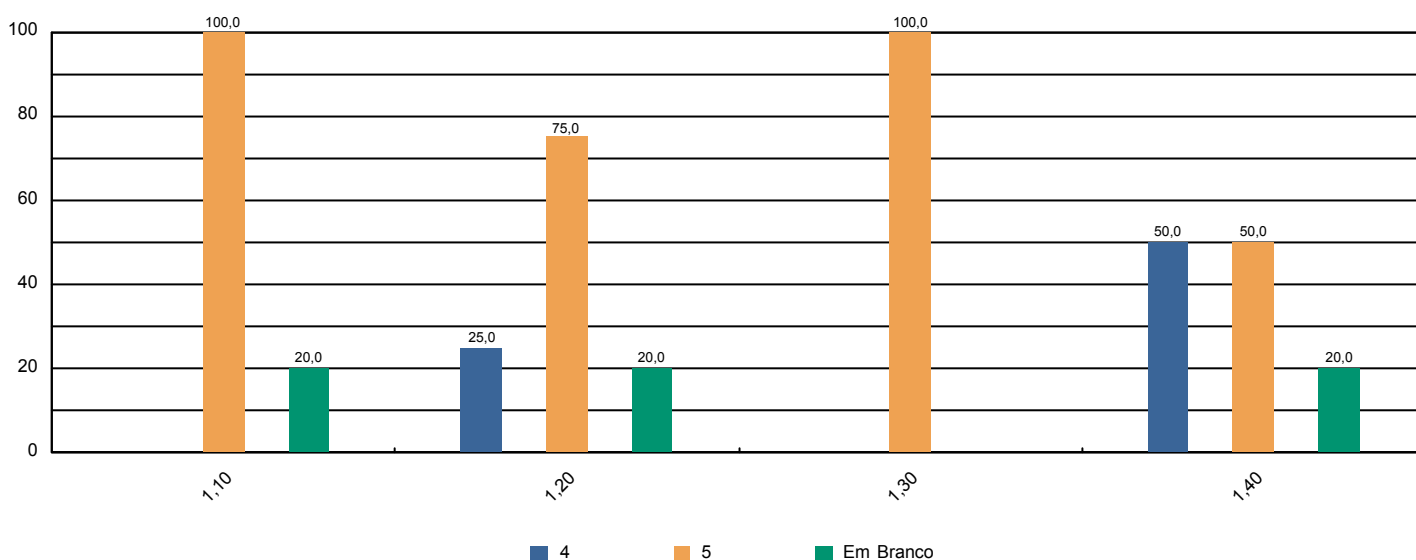



Sistema de Avaliação Institucional

| | | |
|--------------|---|-------------------------|
| Avaliação | AV 2016 1º SEM | 02/05/2016 à 10/06/2016 |
| Localidade | UNASP São Paulo | |
| Curso | Nutrição | Participantes 157 |
| Dimensão | 9 - Políticas de atendimento aos estudantes | |
| Questionário | Atendimento aos discentes | |

| perguntas | total sem brancos | brancos |
|---|-------------------|---------|
| 1 - Atendimento e serviço da cantina | 136 | 21 |
| 2 - Atendimento na biblioteca. | 153 | 4 |
| 3 - Atendimento na secretaria. | 152 | 5 |
| 4 - Atendimento do setor de finanças. | 146 | 11 |
| 5 - Atendimento do setor de Bolsas de Estudo. | 126 | 31 |

* perguntas X representação percentual

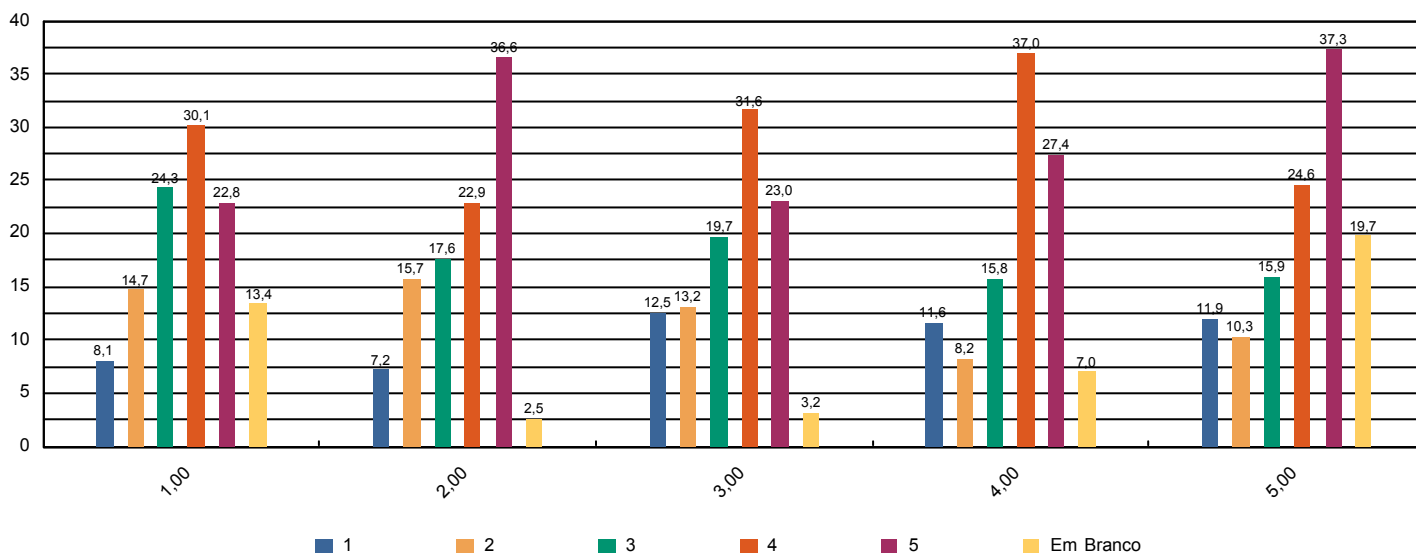



Sistema de Avaliação Institucional

| | | |
|--------------|---------------------------------|-------------------------|
| Avaliação | AV 2016 1º SEM | 02/05/2016 à 10/06/2016 |
| Localidade | UNASP São Paulo | |
| Curso | Nutrição | Participantes 157 |
| Dimensão | 4 - Comunicação com a sociedade | |
| Questionário | Comunicação | |

| perguntas | total sem brancos | brancos |
|---|-------------------|---------|
| 1 - Informações sobre procedimentos de rotina (matrículas, pagamentos, horários de funcionamento, calendário, etc.) são adequadamente divulgadas. | 144 | 13 |
| 2 - Eventos promovidos pela instituição são adequadamente divulgados. | 150 | 7 |

* perguntas X representação percentual

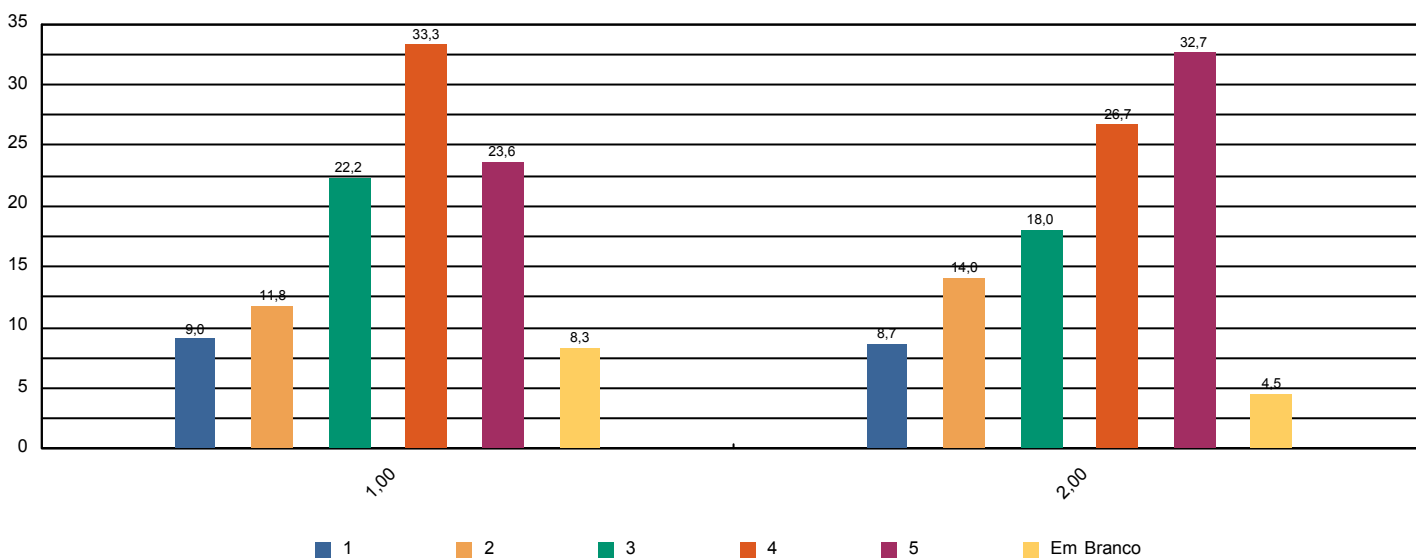



Sistema de Avaliação Institucional

| | | |
|--------------|---|-------------------------|
| Avaliação | AV 2016 1º SEM | 02/05/2016 à 10/06/2016 |
| Localidade | UNASP São Paulo | |
| Curso | Nutrição | Participantes 157 |
| Dimensão | 6 - Organização e Gestão da Instituição | |
| Questionário | Coordenadoria do curso | |

| perguntas | total sem brancos | brancos |
|--|-------------------|---------|
| 1 - Disposição do coordenador para ouvir e orientar os alunos. | 150 | 7 |
| 2 - Liderança do curso. | 149 | 8 |

* perguntas X representação percentual

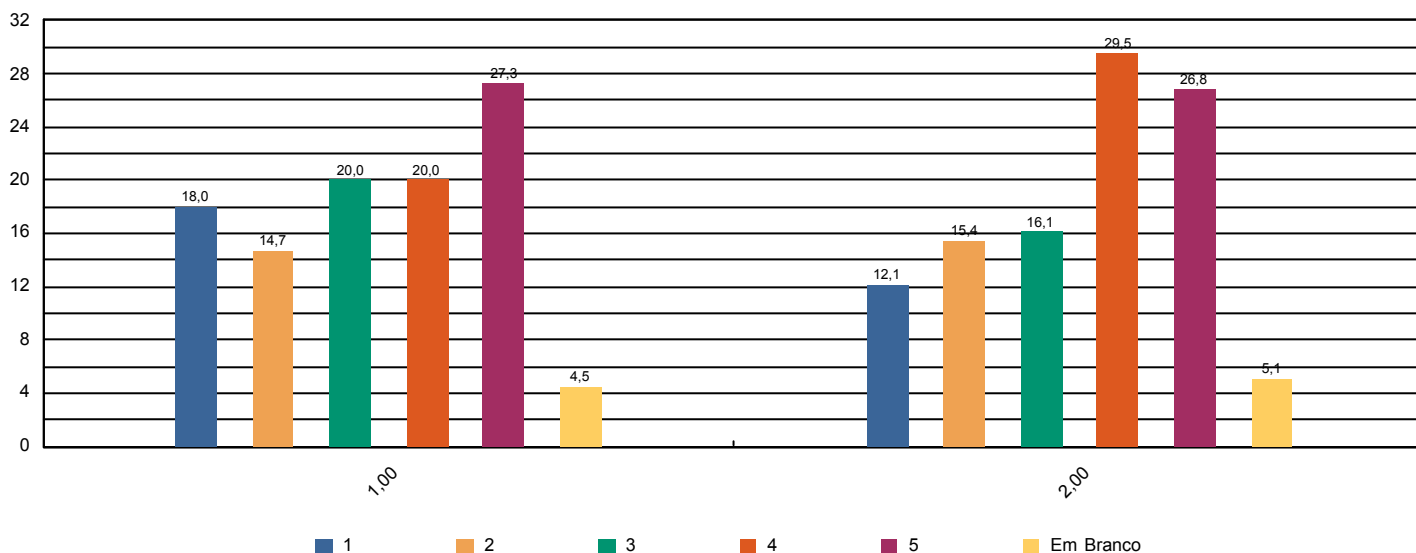



Sistema de Avaliação Institucional

| | | |
|--------------|---|-------------------------|
| Avaliação | AV 2016 1º SEM | 02/05/2016 à 10/06/2016 |
| Localidade | UNASP São Paulo | |
| Curso | Nutrição | Participantes 157 |
| Dimensão | 7 - Infraestrutura Física e recursos de apoio | |
| Questionário | Infraestrutura | |

| perguntas | total sem brancos | brancos |
|---|-------------------|---------|
| 1 - Sala de aula | 154 | 3 |
| 2 - Sanitários | 155 | 2 |
| 3 - Cantina | 144 | 13 |
| 4 - Espaços de convivência (centro de vivência, quadras, jardins, etc.) | 146 | 11 |
| 5 - Livros, periódicos e outros materiais disponíveis na biblioteca. | 152 | 5 |
| 6 - Laboratórios e outros espaços para atividades práticas. | 151 | 6 |
| 7 - Acesso à Internet para pesquisa acadêmica. | 151 | 6 |

* perguntas X representação percentual

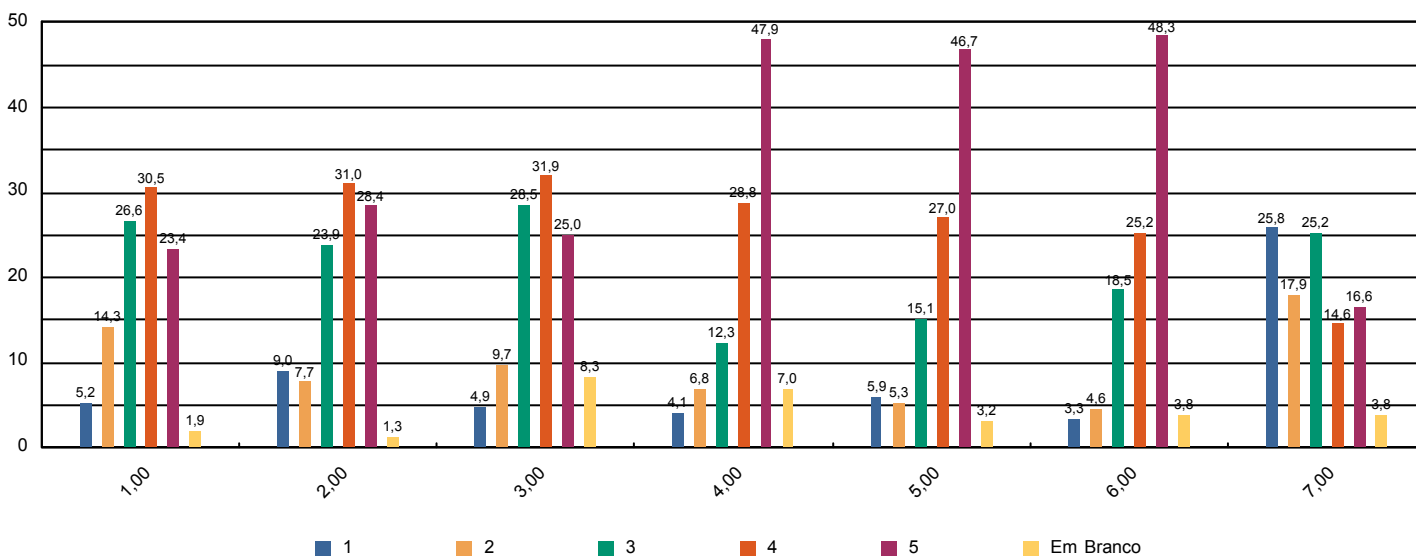



Sistema de Avaliação Institucional

| | | |
|--------------|---------------------------------|-------------------------|
| Avaliação | AV 2016 1º SEM | 02/05/2016 à 10/06/2016 |
| Localidade | UNASP São Paulo | |
| Curso | Nutrição | Participantes 157 |
| Dimensão | Outros | |
| Questionário | Pesquisa - Tipo de Participante | |

| perguntas | total sem brancos | brancos |
|--|-------------------|---------|
| 1 - Minha idade situa-se na faixa etária: | 157 | 0 |
| 2 - Meu estado civil: | 157 | 0 |
| 3 - Utilizo o banheiro: | 157 | 0 |
| 4 - Moro: | 157 | 0 |
| 5 - Até chegar para as aulas no UNASP preciso me deslocar por: | 157 | 0 |
| 6 - Conclui o Ensino Médio há: | 157 | 0 |

* perguntas X representação percentual

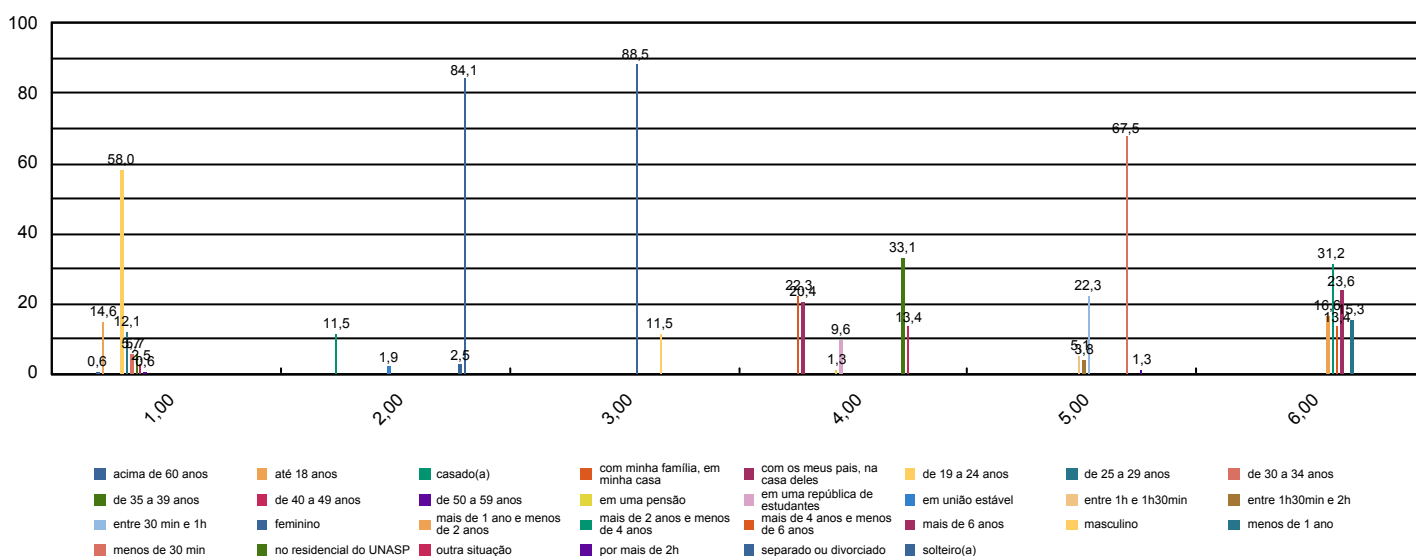



Sistema de Avaliação Institucional

| | | |
|--------------|---|-------------------------|
| Avaliação | AV 2016 1º SEM | 02/05/2016 à 10/06/2016 |
| Localidade | UNASP São Paulo | |
| Curso | Nutrição | Participantes 157 |
| Dimensão | 7 - Infraestrutura Física e recursos de apoio | |
| Questionário | Quanto ao Sistema de Avaliação | |

| perguntas | total sem brancos | brancos |
|--|-------------------|---------|
| 1 - O que você achou desse sistema avaliativo institucional? | 157 | 0 |

* perguntas X representação percentual

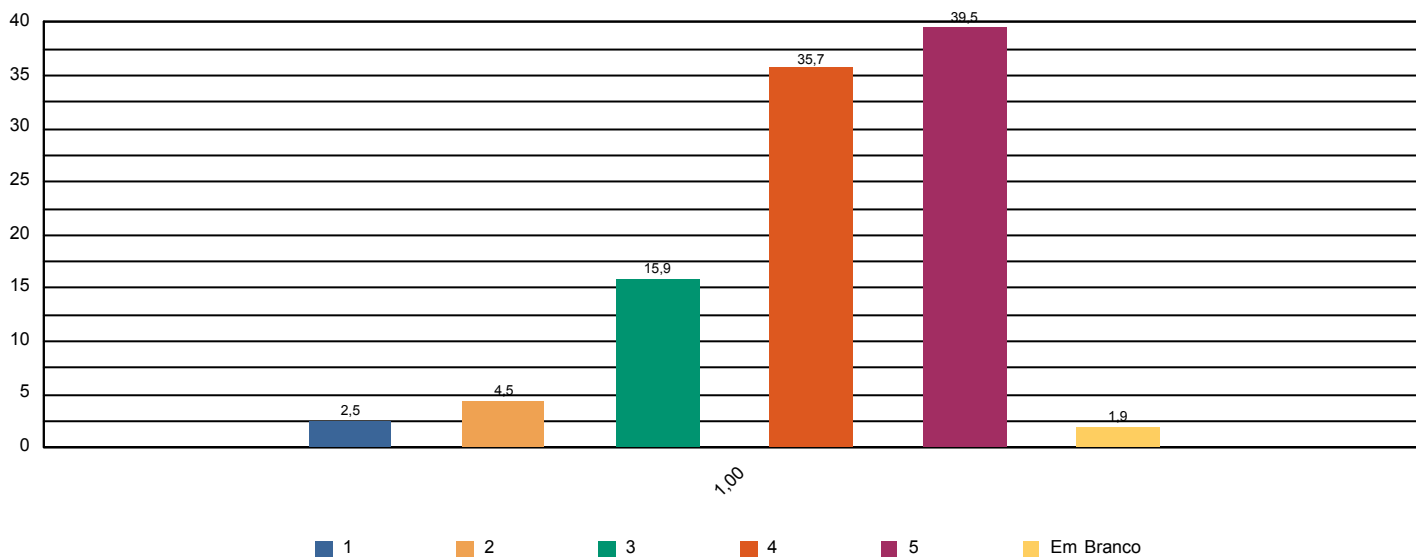



Sistema de Avaliação Institucional

| | | |
|--------------|--|-------------------------|
| Avaliação | AV 2016 1º SEM | 02/05/2016 à 10/06/2016 |
| Localidade | UNASP São Paulo | |
| Curso | Nutrição | Participantes 157 |
| Dimensão | 2 - Políticas Acadêmicas | |
| Questionário | Quanto às condições pedagógicas do curso | |

| perguntas | total sem brancos | brancos |
|--|-------------------|---------|
| 1 - Contribuição das disciplinas para minha formação profissional. | 152 | 5 |
| 2 - Programas de extensão. | 135 | 22 |
| 3 - Programa de iniciação científica do meu curso. | 129 | 28 |
| 4 - Processo de desenvolvimento do Trabalho de Conclusão de Curso (TCC). | 98 | 59 |
| 5 - Apoio à participação de alunos em eventos científicos fora da Instituição. | 125 | 32 |
| 6 - Apoio espiritual. | 144 | 13 |
| 7 - Programa de Apoio ao Discente (PROAD). | 142 | 15 |
| 8 - Harmonia e sincronismo entre as disciplinas | 150 | 7 |
| 9 - O meu grau de satisfação com o curso, como um todo, é: | 150 | 7 |

* perguntas X representação percentual

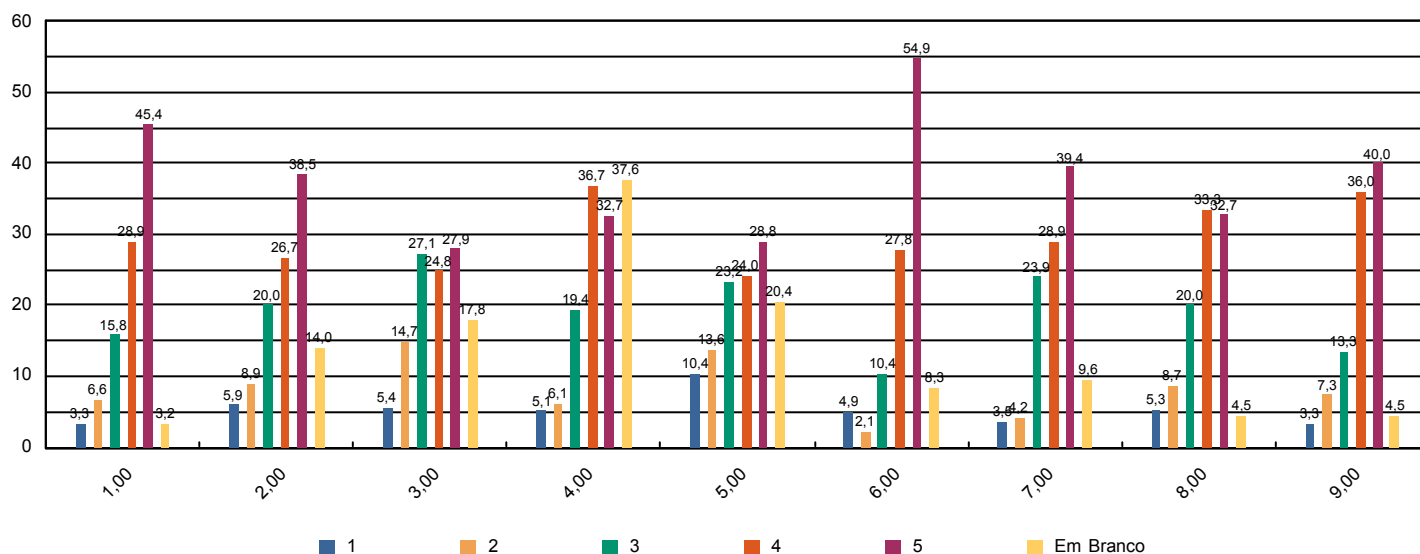



Sistema de Avaliação Institucional

| | | |
|--------------|---|-------------------------|
| Avaliação | AV 2016 1º SEM | 02/05/2016 à 10/06/2016 |
| Localidade | UNASP São Paulo | |
| Curso | Nutrição | Participantes 4 |
| Dimensão | 2 - Políticas Acadêmicas | |
| Questionário | Avalie a atuação do Colegiado do Curso (Docentes) | |

| perguntas | total sem brancos | brancos |
|--|-------------------|---------|
| 1 - Analisa, periodicamente, relatórios da Comissão Própria de Avaliação (CPA), Relatórios do MEC, da Comissão Interna de Avaliação de Curso (CIAC) e da Comissão de Avaliação Denominacional. | 4 | 0 |
| 2 - Aprova os ementários e bibliografias das disciplinas. | 4 | 0 |
| 3 - Atualiza, periodicamente, o Projeto Pedagógico de Curso (PPC). | 4 | 0 |
| 4 - Aprecia os projetos apresentados pela Coordenadoria de Curso. | 4 | 0 |
| 5 - Meu grau de satisfação com o curso. | 4 | 0 |
| 6 - Meu grau de satisfação com o clima institucional. | 4 | 0 |

* perguntas X representação percentual





Sistema de Avaliação Institucional

| | | |
|--------------|---|-------------------------|
| Avaliação | AV 2016 1º SEM | 02/05/2016 à 10/06/2016 |
| Localidade | UNASP São Paulo | |
| Curso | Nutrição | Participantes 4 |
| Dimensão | 2 - Políticas Acadêmicas | |
| Questionário | Avalie o apoio que o curso oferece aos alunos (Docentes) | |

| perguntas | total sem brancos | brancos |
|--|-------------------|---------|
| 1 - Há programas de extensão como parte do projeto do curso. | 4 | 0 |
| 2 - Há programas de iniciação científica como parte do projeto do curso. | 4 | 0 |
| 3 - Há programa de monitoria. | 4 | 0 |
| 4 - A Instituição dá apoio à participação discente em eventos científicos fora da instituição (encontros, congressos, etc..) | 4 | 0 |
| 5 - As atividades promovidas pelo Programa de Atendimento ao Discente (PROAD) atendem às necessidades dos alunos. | 4 | 0 |
| 6 - Há um programa efetivo de apoio espiritual aos alunos. | 4 | 0 |
| 7 - O curso promove eventos acadêmico-científicos e culturais. | 4 | 0 |

* perguntas X representação percentual

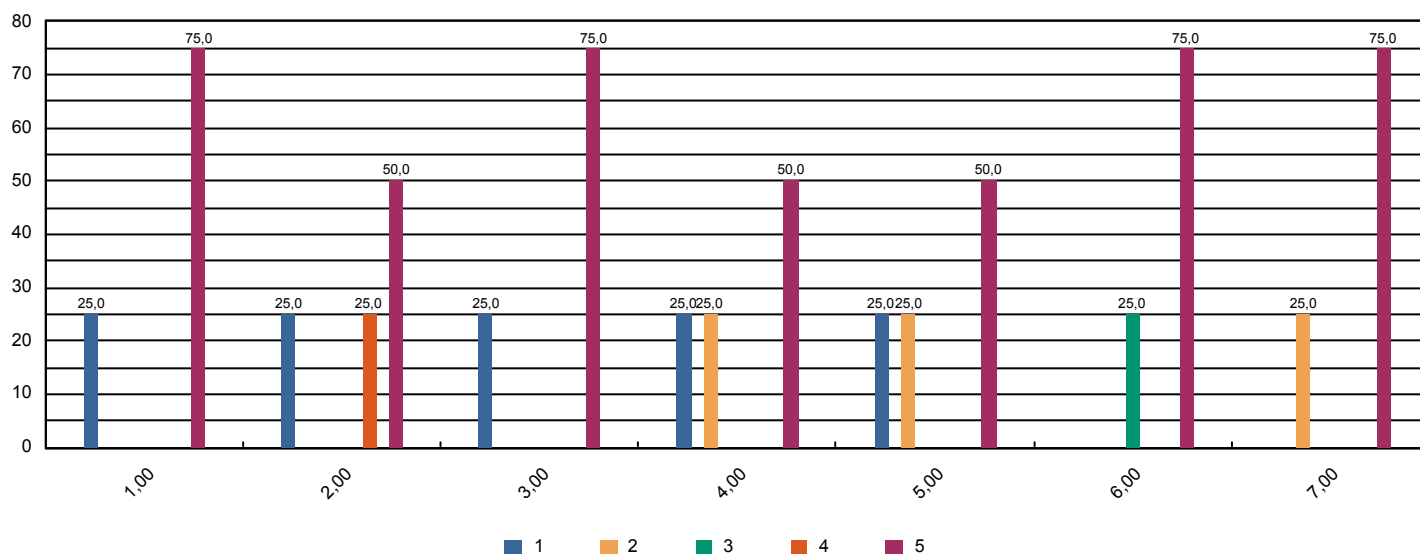



Sistema de Avaliação Institucional

| | | |
|--------------|---|-------------------------|
| Avaliação | AV 2016 1º SEM | 02/05/2016 à 10/06/2016 |
| Localidade | UNASP São Paulo | |
| Curso | Nutrição | Participantes 4 |
| Dimensão | 2 - Políticas Acadêmicas | |
| Questionário | Avalie o apoio que o curso oferece aos professores (Docentes) | |

| perguntas | total sem brancos | brancos |
|---|-------------------|---------|
| 1 - Programa de apoio à capacitação docente (PAD). | 4 | 0 |
| 2 - Programa de atualização didático-pedagógica (PROAP). | 4 | 0 |
| 3 - Apoio à participação em eventos científicos, encontros, congressos ,etc.. (PROAPARC) | 4 | 0 |
| 4 - Espaço destinado à análise de relatos de experiências desenvolvidas em práticas pedagógicas com vistas à socialização dos resultados e melhoria do desempenho docente e discente no ensino–aprendizagem | 4 | 0 |

* perguntas X representação percentual

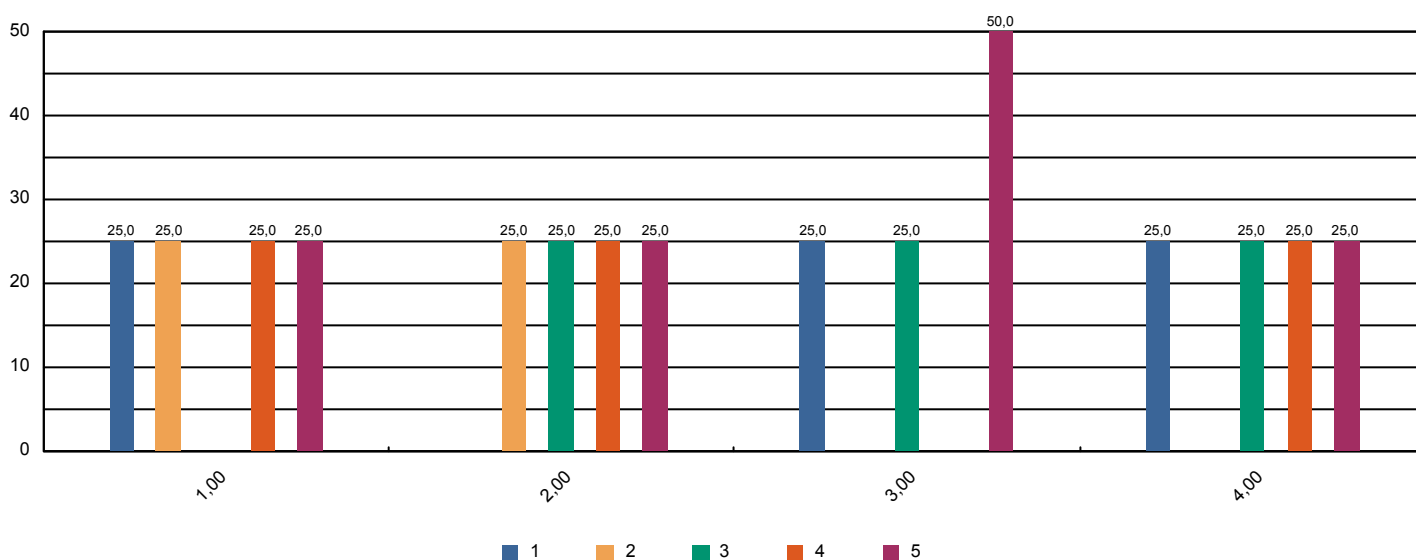



Sistema de Avaliação Institucional

| | | |
|--------------|---------------------------------|-------------------------|
| Avaliação | AV 2016 1º SEM | 02/05/2016 à 10/06/2016 |
| Localidade | UNASP São Paulo | |
| Curso | Nutrição | Participantes 4 |
| Dimensão | 4 - Comunicação com a sociedade | |
| Questionário | Comunicação (Docentes) | |

| perguntas | total sem brancos | brancos |
|---|-------------------|---------|
| 1 - As informações sobre procedimentos de rotina (atribuição e horário de aulas, documentação, reuniões, salários e outros) são adequadamente divulgadas. | 4 | 0 |
| 2 - Os eventos promovidos pela instituição são adequadamente divulgados. | 4 | 0 |

* perguntas X representação percentual

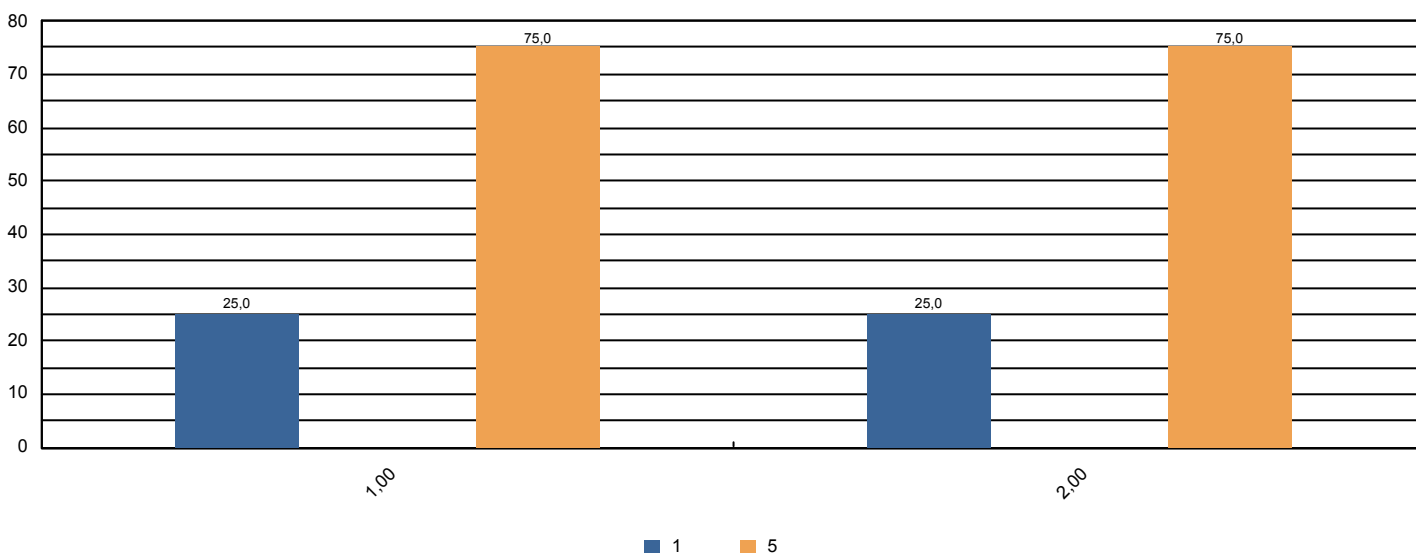



Sistema de Avaliação Institucional

| | | |
|--------------|---|-------------------------|
| Avaliação | AV 2016 1º SEM | 02/05/2016 à 10/06/2016 |
| Localidade | UNASP São Paulo | |
| Curso | Nutrição | Participantes 4 |
| Dimensão | 6 - Organização e Gestão da Instituição | |
| Questionário | Coordenadoria do Curso (Docentes) | |

| perguntas | total sem brancos | brancos |
|---|-------------------|---------|
| 1 - Disposição do coordenador para ouvir os professores. | 4 | 0 |
| 2 - Interesse revelado na solução dos problemas. | 4 | 0 |
| 3 - Coordenação das reuniões de Colegiado, CIAC e NDE abordando temas relevantes para o bom funcionamento do curso. | 4 | 0 |
| 4 - As orientações recebidas. | 4 | 0 |
| 5 - Administração e liderança do Curso. | 4 | 0 |

* perguntas X representação percentual

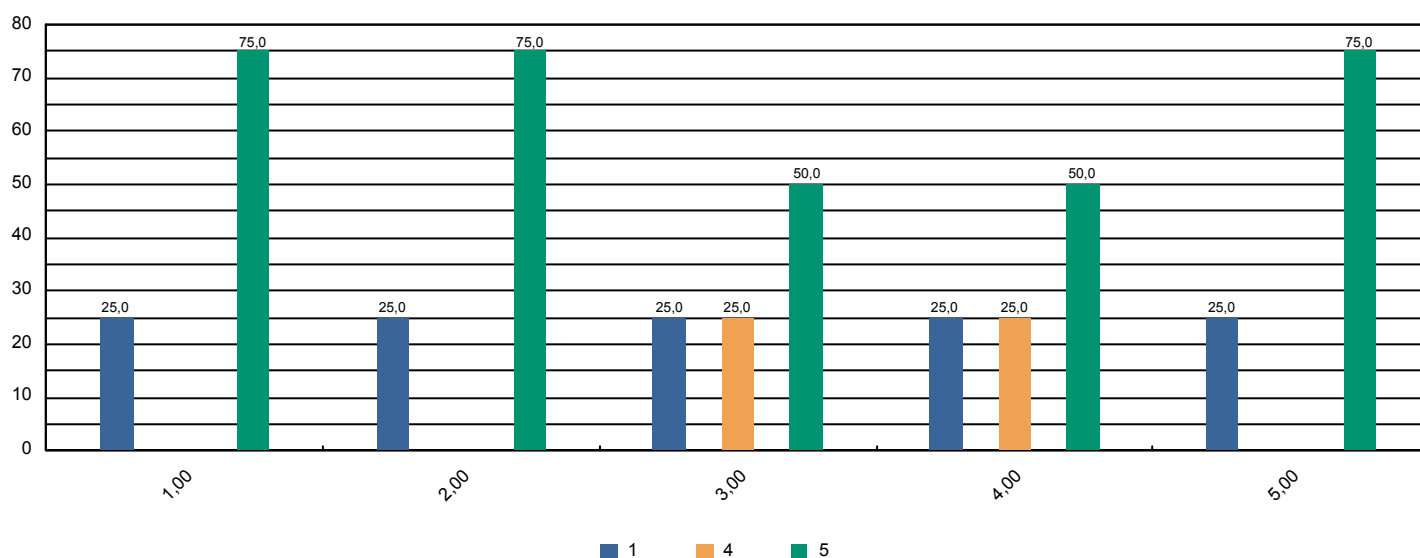



Sistema de Avaliação Institucional

| | | |
|--------------|---|-------------------------|
| Avaliação | AV 2016 1º SEM | 02/05/2016 à 10/06/2016 |
| Localidade | UNASP São Paulo | |
| Curso | Nutrição | Participantes 4 |
| Dimensão | 7 - Infraestrutura Física e recursos de apoio | |
| Questionário | Infraestrutura (Docentes) | |

| perguntas | total sem brancos | brancos |
|---|-------------------|---------|
| 1 - Salas de aula. | 4 | 0 |
| 2 - Sanitários. | 4 | 0 |
| 3 - Espaços de lazer (quadras, jardins, centro de vivência, etc.) | 4 | 0 |
| 4 - Disponibilidade e suficiência do acervo da biblioteca | 4 | 0 |
| 5 - Equipamentos disponíveis para uso didático | 4 | 0 |
| 6 - Qualidade dos laboratórios | 4 | 0 |
| 7 - Acesso a internet para pesquisa acadêmica | 4 | 0 |
| 8 - Ambiente de trabalho (sala de professores, gabinetes, etc.) | 4 | 0 |

* perguntas X representação percentual

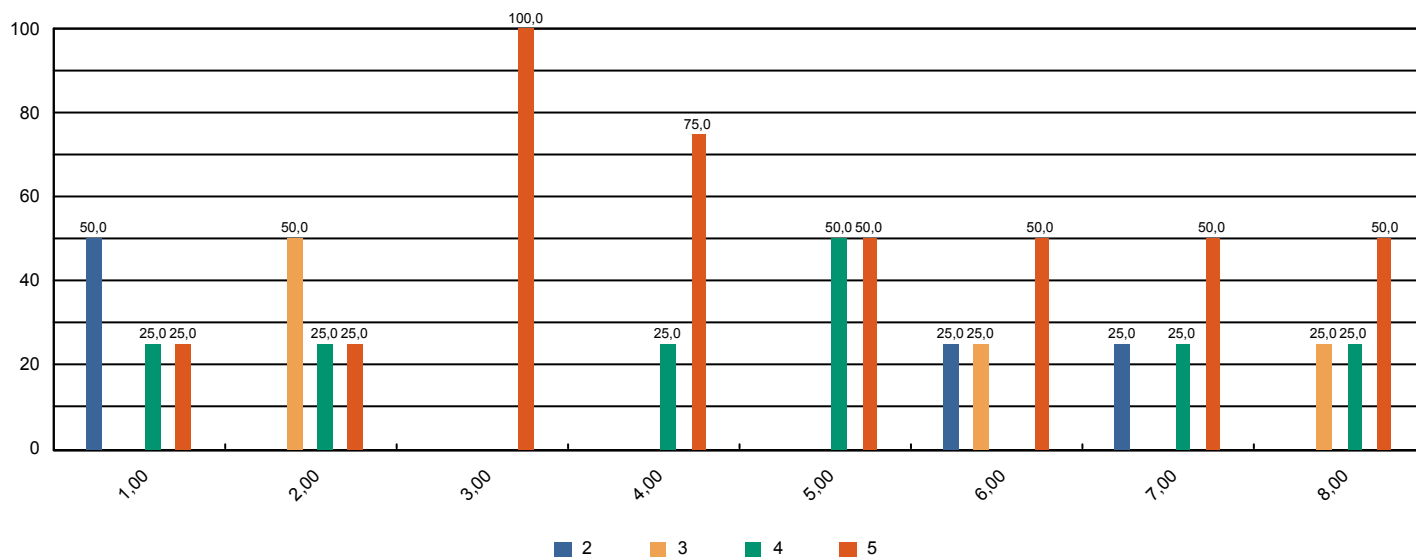



Sistema de Avaliação Institucional

| | | |
|--------------|-----------------------------------|-------------------------|
| Avaliação | AV 2016 1º SEM | 02/05/2016 à 10/06/2016 |
| Localidade | UNASP São Paulo | |
| Curso | Nutrição | Participantes 4 |
| Dimensão | 2 - Políticas Acadêmicas | |
| Questionário | Políticas Acadêmicas (Docentes) | |

| perguntas | total sem brancos | brancos |
|---|-------------------|---------|
| 1.1 - O perfil do egresso está adequadamente definido. | 4 | 0 |
| 1.2 - A missão e os objetivos do curso estão bem definidos. | 4 | 0 |
| 1.3 - As disciplinas se apresentam, ao longo do curso, em uma seqüência lógica tanto epistemológica quanto pedagogicamente. | 4 | 0 |
| 1.4 - As disciplinas de um mesmo semestre apresentam relação entre si com caráter de complementaridade, isto é, o currículo apresenta uma integração horizontal | 4 | 0 |

* perguntas X representação percentual

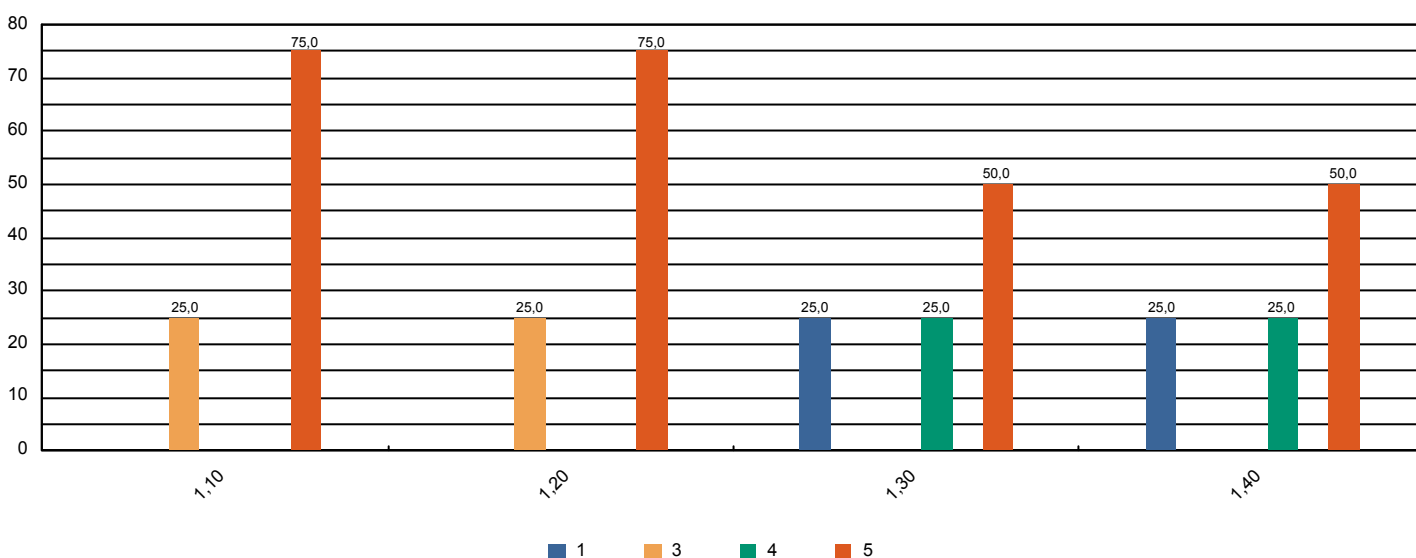



Sistema de Avaliação Institucional

| | | |
|--------------|---|-------------------------|
| Avaliação | AV 2016 1º SEM | 02/05/2016 à 10/06/2016 |
| Localidade | UNASP São Paulo | |
| Curso | Pedagogia | Participantes 129 |
| Dimensão | 9 - Políticas de atendimento aos estudantes | |
| Questionário | Atendimento aos discentes | |

| perguntas | total sem brancos | brancos |
|---|-------------------|---------|
| 1 - Atendimento e serviço da cantina | 116 | 13 |
| 2 - Atendimento na biblioteca. | 128 | 1 |
| 3 - Atendimento na secretaria. | 127 | 2 |
| 4 - Atendimento do setor de finanças. | 116 | 13 |
| 5 - Atendimento do setor de Bolsas de Estudo. | 102 | 27 |

* perguntas X representação percentual

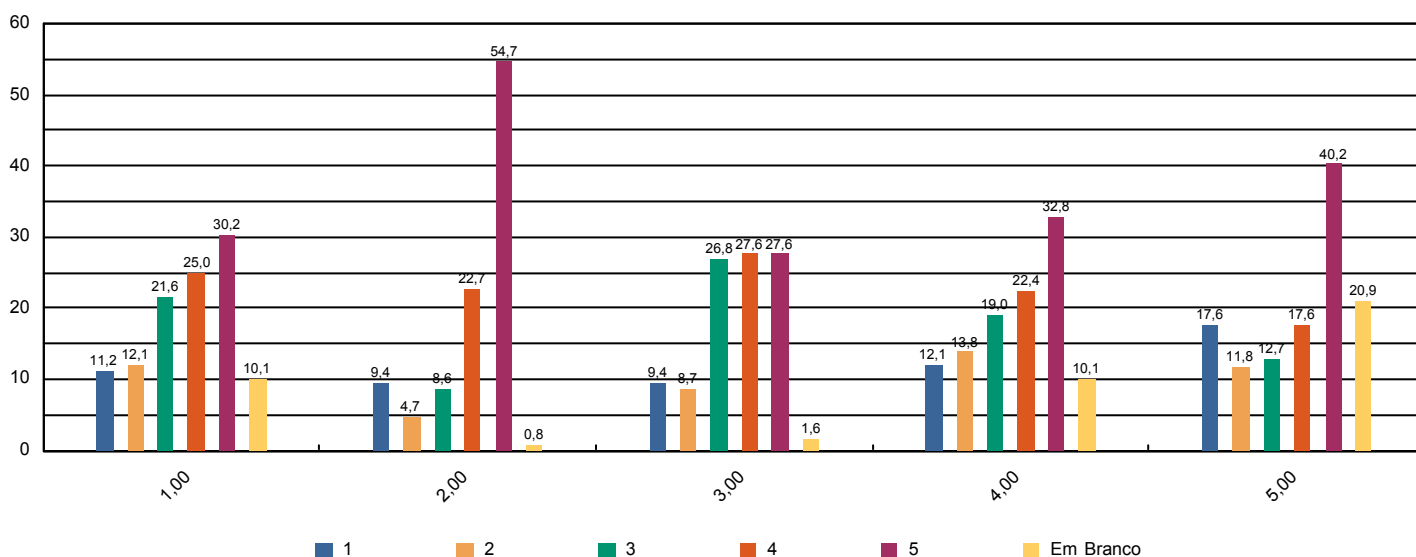



Sistema de Avaliação Institucional

| | | |
|--------------|---------------------------------|-------------------------|
| Avaliação | AV 2016 1º SEM | 02/05/2016 à 10/06/2016 |
| Localidade | UNASP São Paulo | |
| Curso | Pedagogia | Participantes 129 |
| Dimensão | 4 - Comunicação com a sociedade | |
| Questionário | Comunicação | |

| perguntas | total sem brancos | brancos |
|---|-------------------|---------|
| 1 - Informações sobre procedimentos de rotina (matrículas, pagamentos, horários de funcionamento, calendário, etc.) são adequadamente divulgadas. | 121 | 8 |
| 2 - Eventos promovidos pela instituição são adequadamente divulgados. | 124 | 5 |

* perguntas X representação percentual

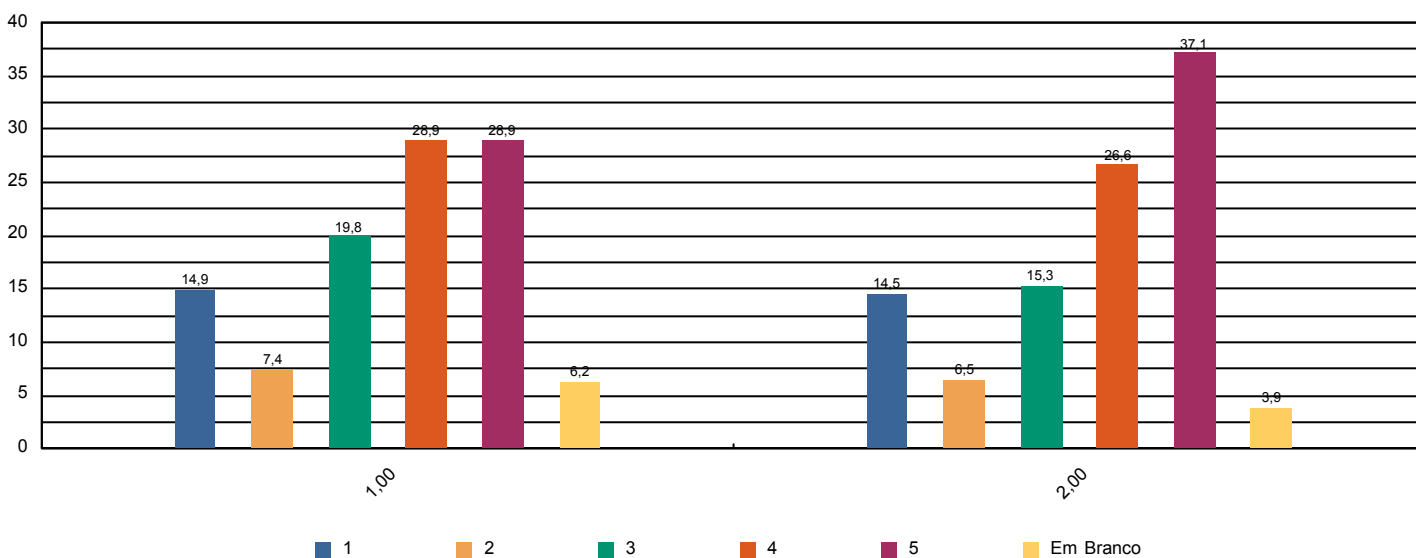



Sistema de Avaliação Institucional

| | | |
|--------------|---|-------------------------|
| Avaliação | AV 2016 1º SEM | 02/05/2016 à 10/06/2016 |
| Localidade | UNASP São Paulo | |
| Curso | Pedagogia | Participantes 129 |
| Dimensão | 6 - Organização e Gestão da Instituição | |
| Questionário | Coordenadoria do curso | |

| perguntas | total sem brancos | brancos |
|--|-------------------|---------|
| 1 - Disposição do coordenador para ouvir e orientar os alunos. | 121 | 8 |
| 2 - Liderança do curso. | 122 | 7 |

* perguntas X representação percentual

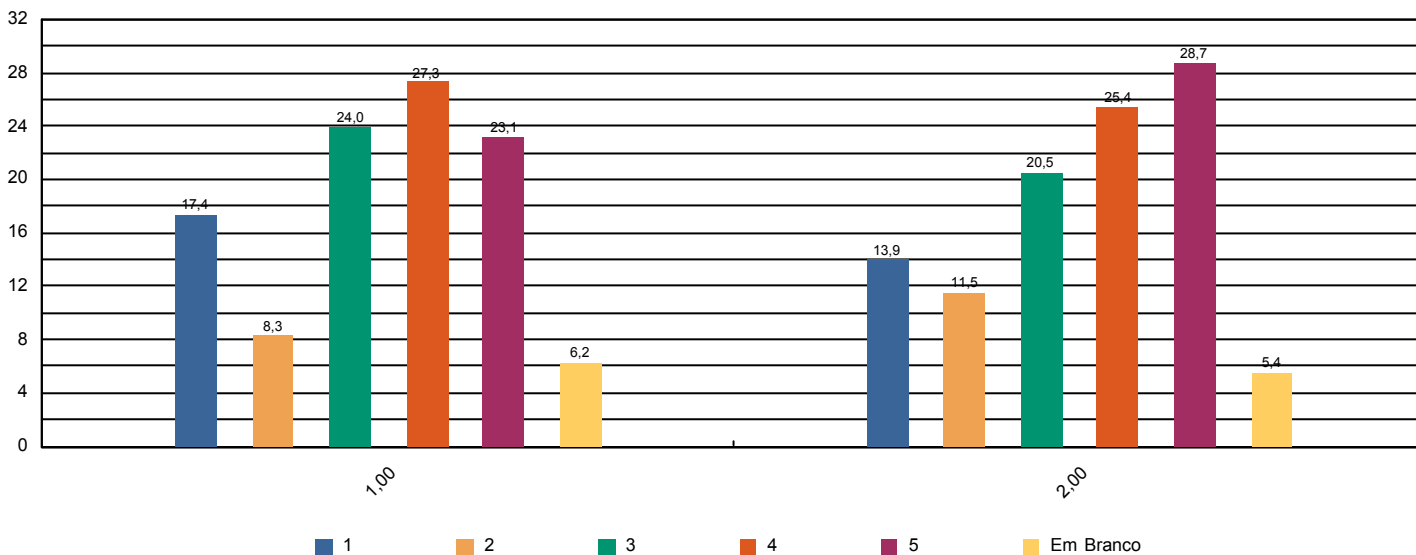



Sistema de Avaliação Institucional

| | | |
|--------------|---|-------------------------|
| Avaliação | AV 2016 1º SEM | 02/05/2016 à 10/06/2016 |
| Localidade | UNASP São Paulo | |
| Curso | Pedagogia | Participantes 129 |
| Dimensão | 7 - Infraestrutura Física e recursos de apoio | |
| Questionário | Infraestrutura | |

| perguntas | total sem brancos | brancos |
|---|-------------------|---------|
| 1 - Sala de aula | 126 | 3 |
| 2 - Sanitários | 127 | 2 |
| 3 - Cantina | 118 | 11 |
| 4 - Espaços de convivência (centro de vivência, quadras, jardins, etc.) | 124 | 5 |
| 5 - Livros, periódicos e outros materiais disponíveis na biblioteca. | 125 | 4 |
| 6 - Laboratórios e outros espaços para atividades práticas. | 119 | 10 |
| 7 - Acesso à Internet para pesquisa acadêmica. | 123 | 6 |

* perguntas X representação percentual

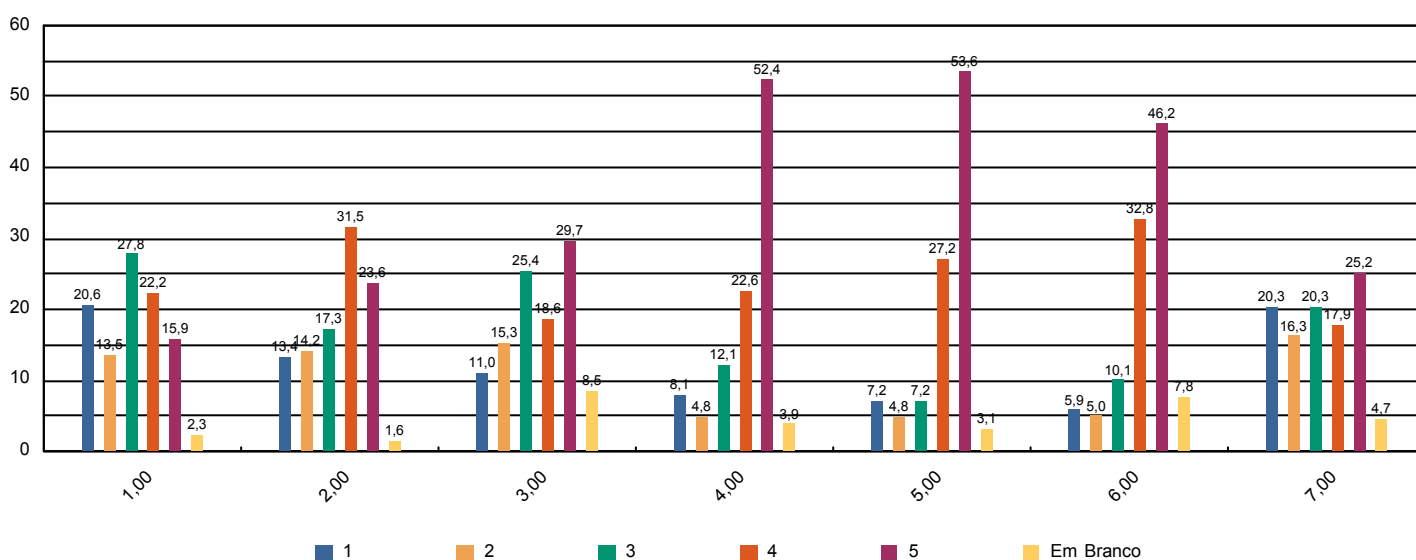



Sistema de Avaliação Institucional

| | | |
|--------------|---------------------------------|-------------------------|
| Avaliação | AV 2016 1º SEM | 02/05/2016 à 10/06/2016 |
| Localidade | UNASP São Paulo | |
| Curso | Pedagogia | Participantes 129 |
| Dimensão | Outros | |
| Questionário | Pesquisa - Tipo de Participante | |

| perguntas | total sem brancos | brancos |
|--|-------------------|---------|
| 1 - Minha idade situa-se na faixa etária: | 129 | 0 |
| 2 - Meu estado civil: | 129 | 0 |
| 3 - Utilizo o banheiro: | 129 | 0 |
| 4 - Moro: | 129 | 0 |
| 5 - Até chegar para as aulas no UNASP preciso me deslocar por: | 129 | 0 |
| 6 - Conclui o Ensino Médio há: | 129 | 0 |

* perguntas X representação percentual

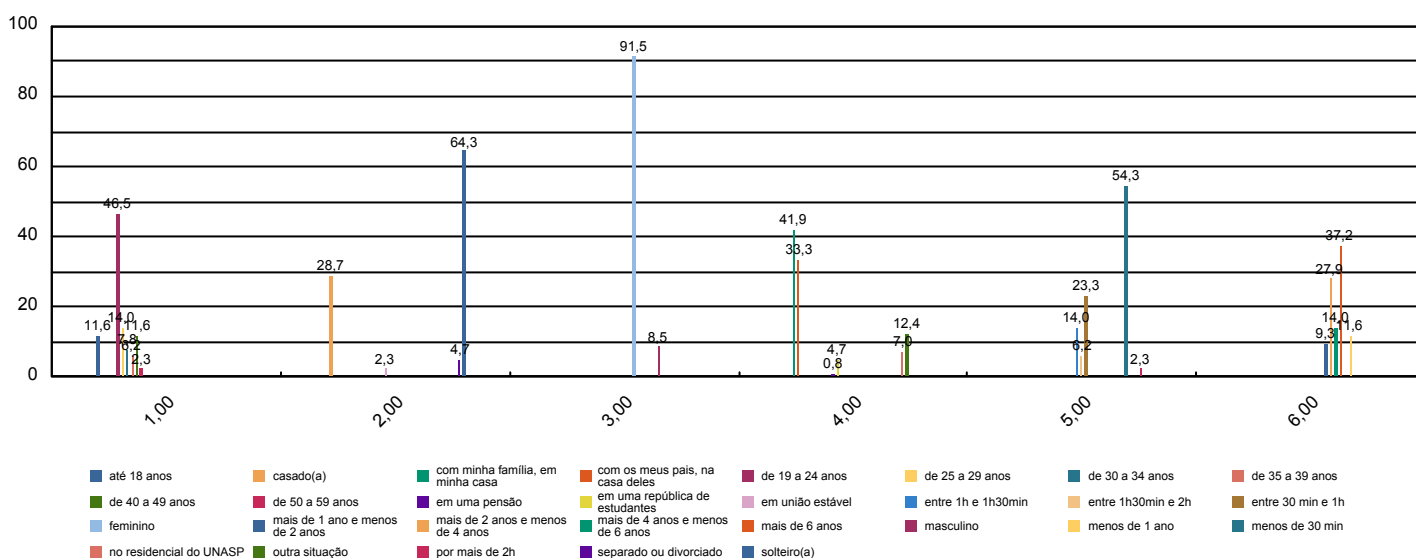



Sistema de Avaliação Institucional

| | | |
|--------------|---|-------------------------|
| Avaliação | AV 2016 1º SEM | 02/05/2016 à 10/06/2016 |
| Localidade | UNASP São Paulo | |
| Curso | Pedagogia | Participantes 129 |
| Dimensão | 7 - Infraestrutura Física e recursos de apoio | |
| Questionário | Quanto ao Sistema de Avaliação | |

| perguntas | total sem brancos | brancos |
|--|-------------------|---------|
| 1 - O que você achou desse sistema avaliativo institucional? | 129 | 0 |

* perguntas X representação percentual

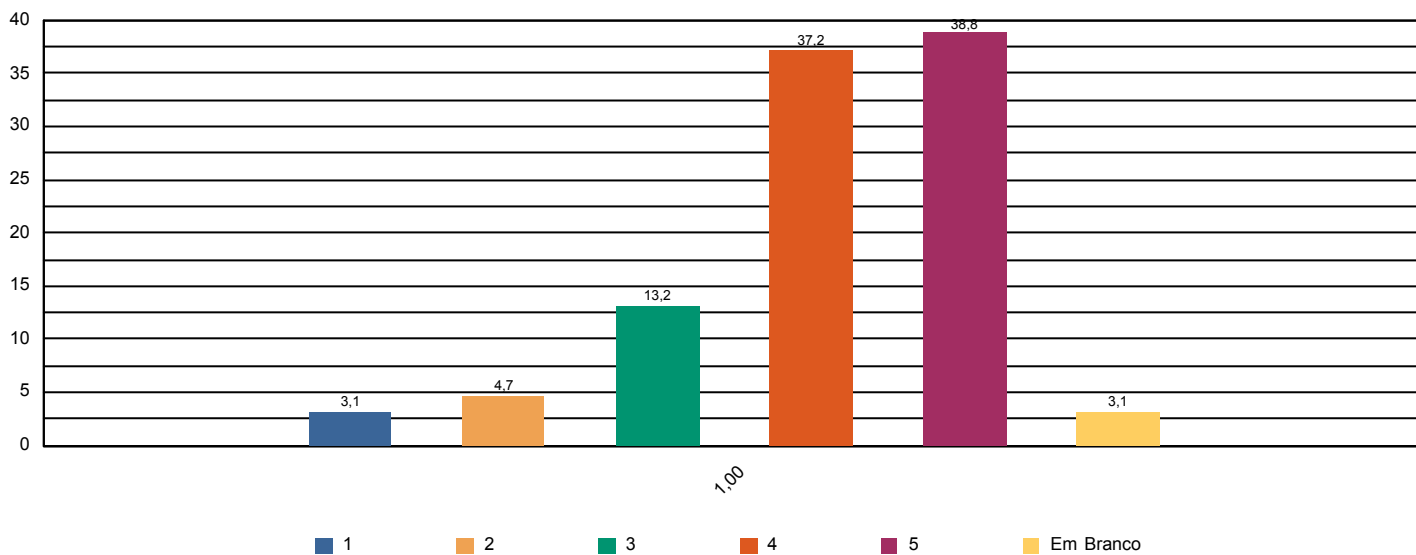



Sistema de Avaliação Institucional

| | | |
|--------------|--|-------------------------|
| Avaliação | AV 2016 1º SEM | 02/05/2016 à 10/06/2016 |
| Localidade | UNASP São Paulo | |
| Curso | Pedagogia | Participantes 129 |
| Dimensão | 2 - Políticas Acadêmicas | |
| Questionário | Quanto às condições pedagógicas do curso | |

| perguntas | total sem brancos | brancos |
|--|-------------------|---------|
| 1 - Contribuição das disciplinas para minha formação profissional. | 123 | 6 |
| 2 - Programas de extensão. | 106 | 23 |
| 3 - Programa de iniciação científica do meu curso. | 95 | 34 |
| 4 - Processo de desenvolvimento do Trabalho de Conclusão de Curso (TCC). | 76 | 53 |
| 5 - Apoio à participação de alunos em eventos científicos fora da Instituição. | 88 | 41 |
| 6 - Apoio espiritual. | 118 | 11 |
| 7 - Programa de Apoio ao Discente (PROAD). | 108 | 21 |
| 8 - Harmonia e sincronismo entre as disciplinas | 122 | 7 |
| 9 - O meu grau de satisfação com o curso, como um todo, é: | 124 | 5 |

* perguntas X representação percentual

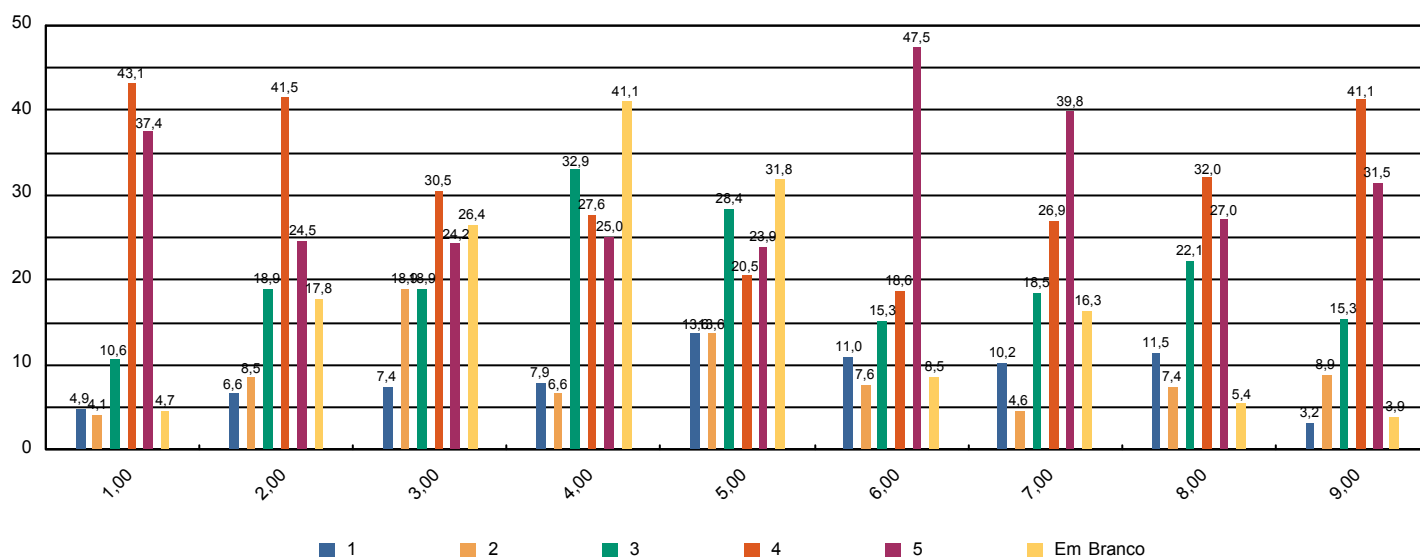



Sistema de Avaliação Institucional

| | | |
|--------------|---|-------------------------|
| Avaliação | AV 2016 1º SEM | 02/05/2016 à 10/06/2016 |
| Localidade | UNASP São Paulo | |
| Curso | Pedagogia | Participantes 2 |
| Dimensão | 2 - Políticas Acadêmicas | |
| Questionário | Avalie a atuação do Colegiado do Curso (Docentes) | |

| perguntas | total sem brancos | brancos |
|--|-------------------|---------|
| 1 - Analisa, periodicamente, relatórios da Comissão Própria de Avaliação (CPA), Relatórios do MEC, da Comissão Interna de Avaliação de Curso (CIAC) e da Comissão de Avaliação Denominacional. | 2 | 0 |
| 2 - Aprova os ementários e bibliografias das disciplinas. | 2 | 0 |
| 3 - Atualiza, periodicamente, o Projeto Pedagógico de Curso (PPC). | 2 | 0 |
| 4 - Aprecia os projetos apresentados pela Coordenadoria de Curso. | 2 | 0 |
| 5 - Meu grau de satisfação com o curso. | 2 | 0 |
| 6 - Meu grau de satisfação com o clima institucional. | 2 | 0 |

* perguntas X representação percentual

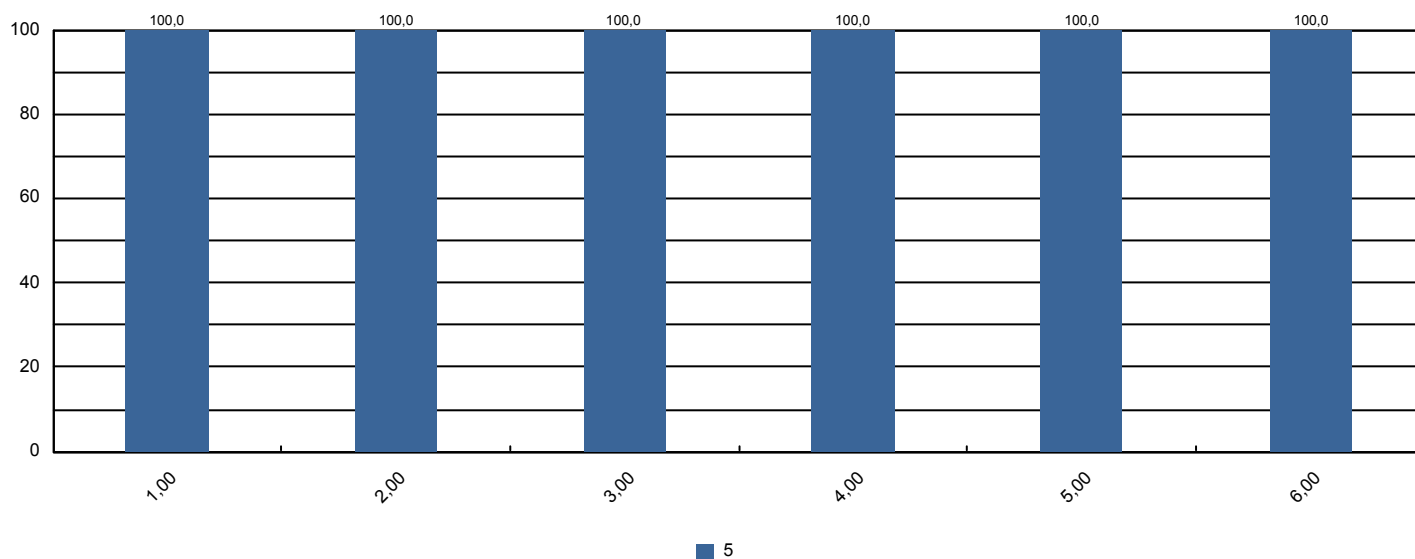



Sistema de Avaliação Institucional

| | | |
|--------------|---|-------------------------|
| Avaliação | AV 2016 1º SEM | 02/05/2016 à 10/06/2016 |
| Localidade | UNASP São Paulo | |
| Curso | Pedagogia | Participantes 2 |
| Dimensão | 2 - Políticas Acadêmicas | |
| Questionário | Avalie o apoio que o curso oferece aos alunos (Docentes) | |

| perguntas | total sem brancos | brancos |
|--|-------------------|---------|
| 1 - Há programas de extensão como parte do projeto do curso. | 2 | 0 |
| 2 - Há programas de iniciação científica como parte do projeto do curso. | 2 | 0 |
| 3 - Há programa de monitoria. | 2 | 0 |
| 4 - A Instituição dá apoio à participação discente em eventos científicos fora da instituição (encontros, congressos, etc..) | 1 | 1 |
| 5 - As atividades promovidas pelo Programa de Atendimento ao Discente (PROAD) atendem às necessidades dos alunos. | 2 | 0 |
| 6 - Há um programa efetivo de apoio espiritual aos alunos. | 2 | 0 |
| 7 - O curso promove eventos acadêmico-científicos e culturais. | 2 | 0 |

* perguntas X representação percentual

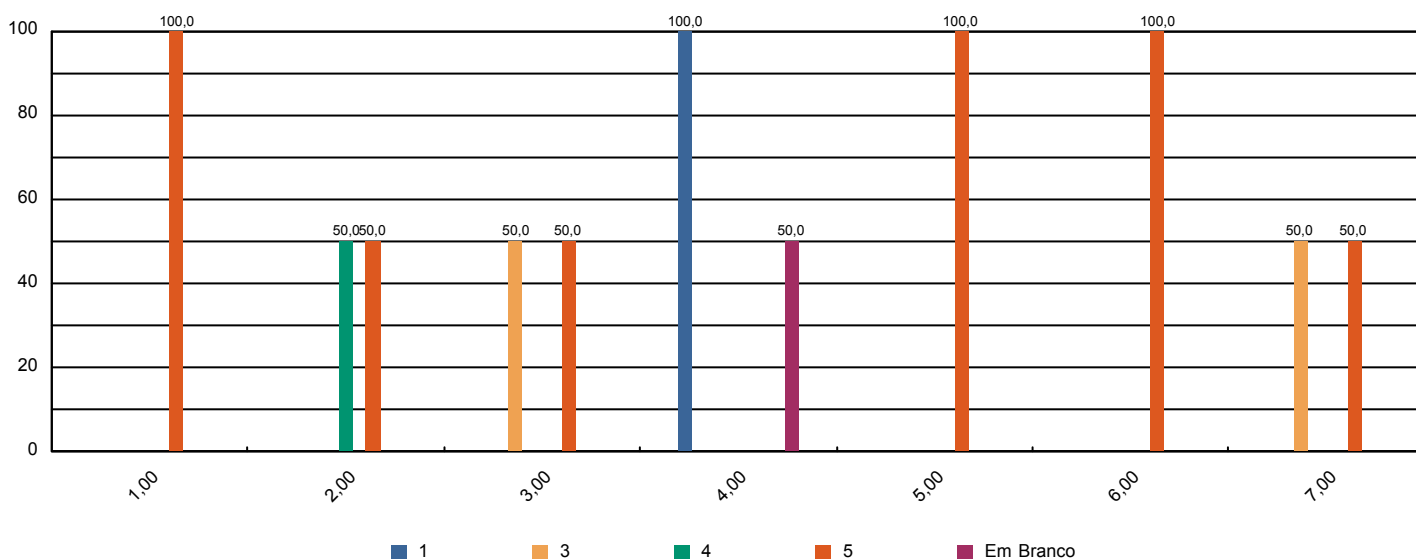



Sistema de Avaliação Institucional

| | | |
|--------------|---|-------------------------|
| Avaliação | AV 2016 1º SEM | 02/05/2016 à 10/06/2016 |
| Localidade | UNASP São Paulo | |
| Curso | Pedagogia | Participantes 2 |
| Dimensão | 2 - Políticas Acadêmicas | |
| Questionário | Avalie o apoio que o curso oferece aos professores (Docentes) | |

| perguntas | total sem brancos | brancos |
|---|-------------------|---------|
| 1 - Programa de apoio à capacitação docente (PAD). | 2 | 0 |
| 2 - Programa de atualização didático-pedagógica (PROAP). | 2 | 0 |
| 3 - Apoio à participação em eventos científicos, encontros, congressos ,etc.. (PROAPARC) | 2 | 0 |
| 4 - Espaço destinado à análise de relatos de experiências desenvolvidas em práticas pedagógicas com vistas à socialização dos resultados e melhoria do desempenho docente e discente no ensino–aprendizagem | 2 | 0 |

* perguntas X representação percentual

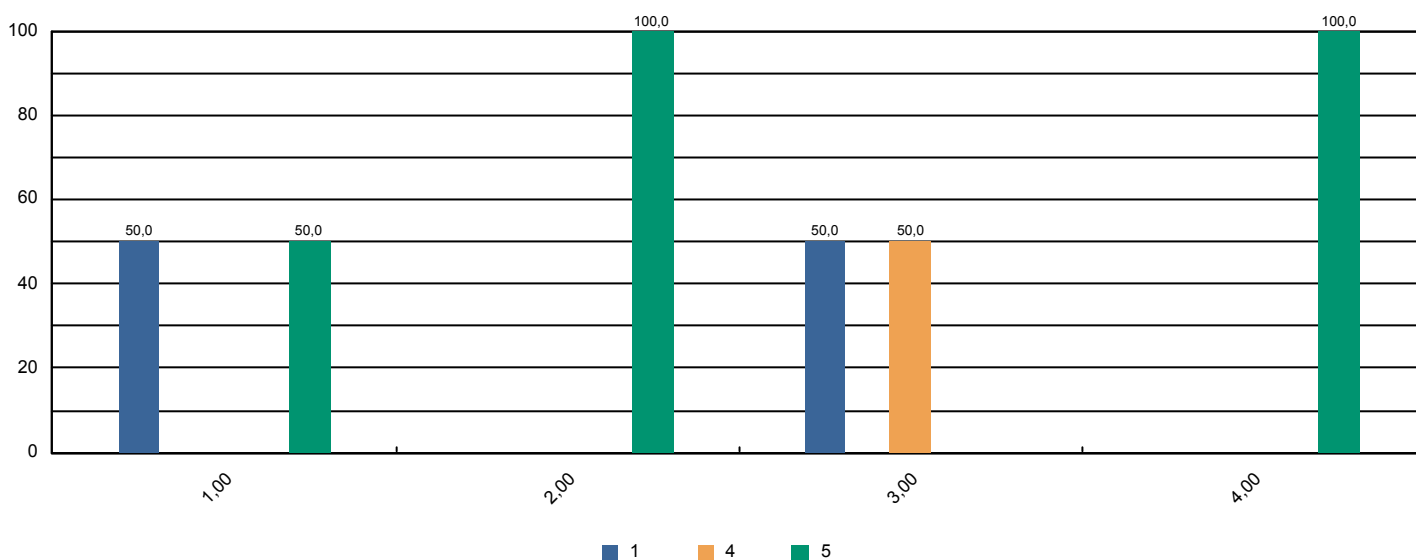



Sistema de Avaliação Institucional

| | | |
|--------------|---------------------------------|-------------------------|
| Avaliação | AV 2016 1º SEM | 02/05/2016 à 10/06/2016 |
| Localidade | UNASP São Paulo | |
| Curso | Pedagogia | Participantes 2 |
| Dimensão | 4 - Comunicação com a sociedade | |
| Questionário | Comunicação (Docentes) | |

| perguntas | total sem brancos | brancos |
|---|-------------------|---------|
| 1 - As informações sobre procedimentos de rotina (atribuição e horário de aulas, documentação, reuniões, salários e outros) são adequadamente divulgadas. | 2 | 0 |
| 2 - Os eventos promovidos pela instituição são adequadamente divulgados. | 2 | 0 |

* perguntas X representação percentual

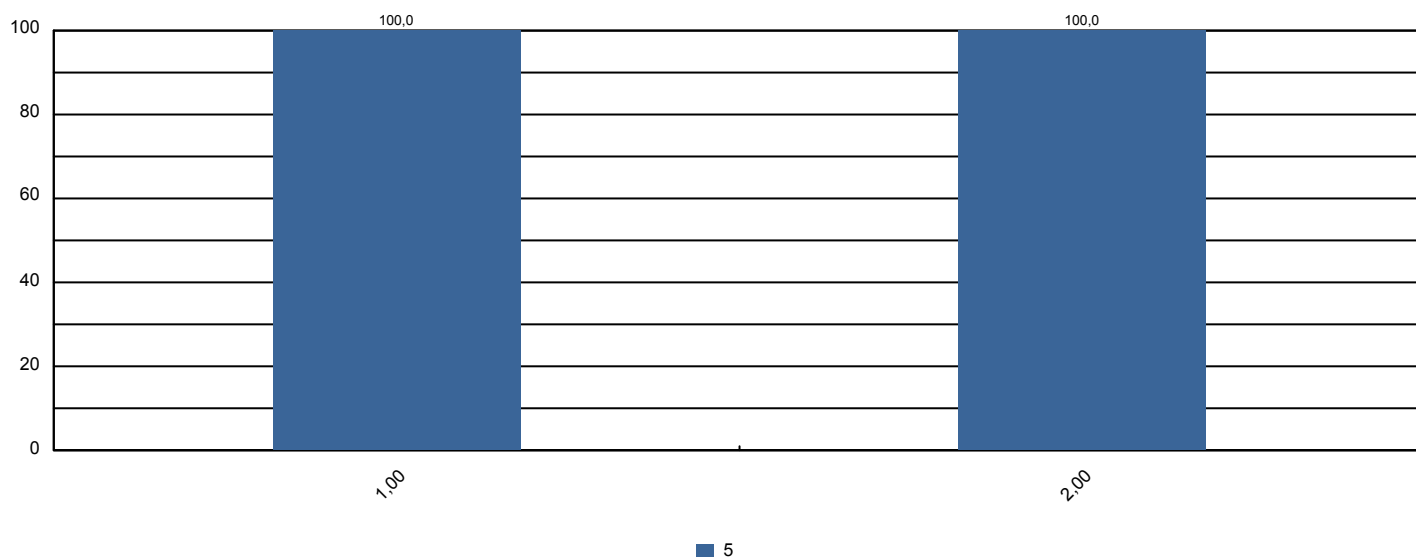



Sistema de Avaliação Institucional

| | | |
|--------------|---|-------------------------|
| Avaliação | AV 2016 1º SEM | 02/05/2016 à 10/06/2016 |
| Localidade | UNASP São Paulo | |
| Curso | Pedagogia | Participantes 2 |
| Dimensão | 6 - Organização e Gestão da Instituição | |
| Questionário | Coordenadoria do Curso (Docentes) | |

| perguntas | total sem brancos | brancos |
|---|-------------------|---------|
| 1 - Disposição do coordenador para ouvir os professores. | 2 | 0 |
| 2 - Interesse revelado na solução dos problemas. | 2 | 0 |
| 3 - Coordenação das reuniões de Colegiado, CIAC e NDE abordando temas relevantes para o bom funcionamento do curso. | 2 | 0 |
| 4 - As orientações recebidas. | 2 | 0 |
| 5 - Administração e liderança do Curso. | 2 | 0 |

* perguntas X representação percentual

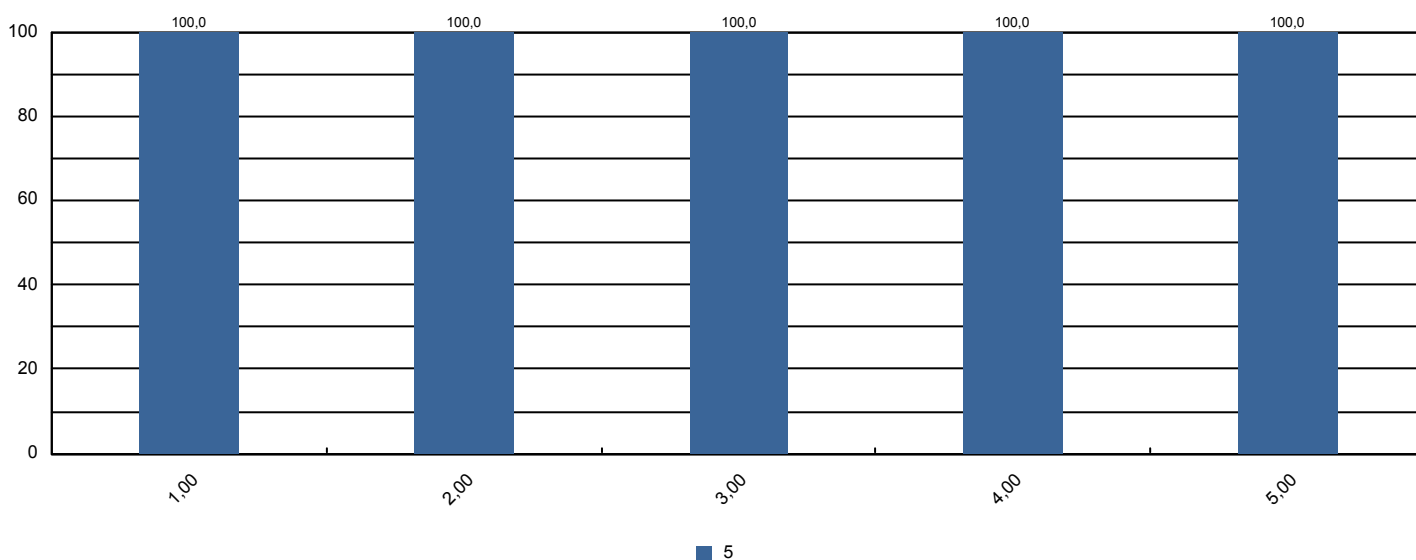



Sistema de Avaliação Institucional

| | | |
|--------------|---|-------------------------|
| Avaliação | AV 2016 1º SEM | 02/05/2016 à 10/06/2016 |
| Localidade | UNASP São Paulo | |
| Curso | Pedagogia | Participantes 2 |
| Dimensão | 7 - Infraestrutura Física e recursos de apoio | |
| Questionário | Infraestrutura (Docentes) | |

| perguntas | total sem brancos | brancos |
|---|-------------------|---------|
| 1 - Salas de aula. | 2 | 0 |
| 2 - Sanitários. | 2 | 0 |
| 3 - Espaços de lazer (quadras, jardins, centro de vivência, etc.) | 2 | 0 |
| 4 - Disponibilidade e suficiência do acervo da biblioteca | 2 | 0 |
| 5 - Equipamentos disponíveis para uso didático | 2 | 0 |
| 6 - Qualidade dos laboratórios | 2 | 0 |
| 7 - Acesso a internet para pesquisa acadêmica | 2 | 0 |
| 8 - Ambiente de trabalho (sala de professores, gabinetes, etc.) | 2 | 0 |

* perguntas X representação percentual

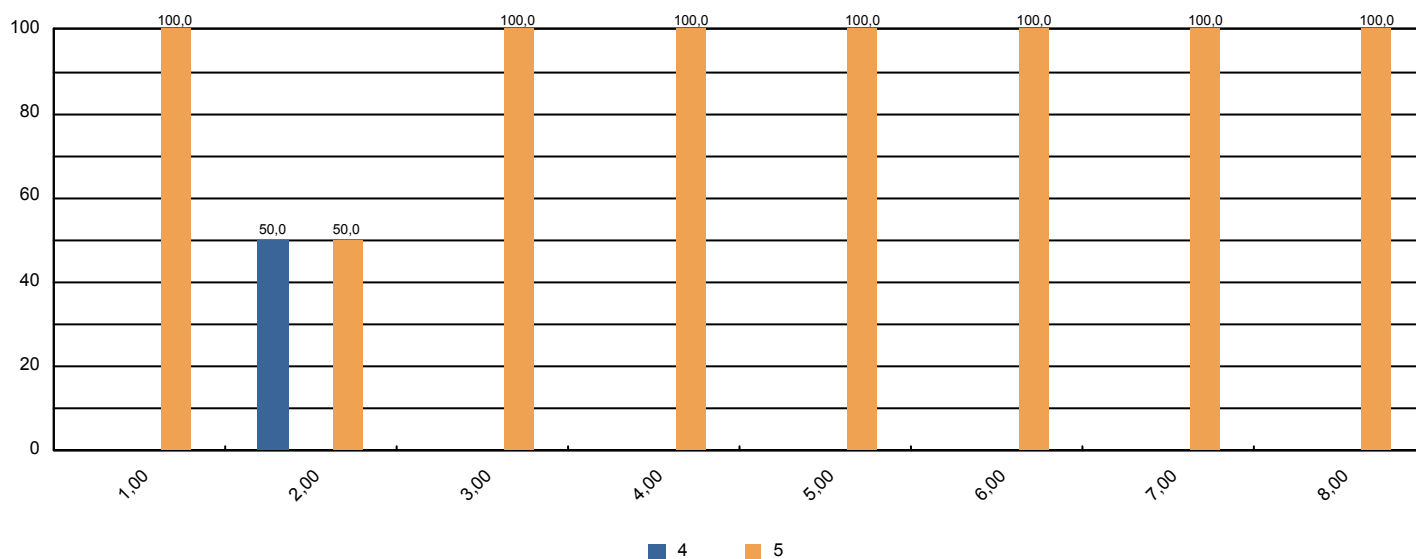



Sistema de Avaliação Institucional

| | | |
|--------------|-----------------------------------|-------------------------|
| Avaliação | AV 2016 1º SEM | 02/05/2016 à 10/06/2016 |
| Localidade | UNASP São Paulo | |
| Curso | Pedagogia | Participantes 2 |
| Dimensão | 2 - Políticas Acadêmicas | |
| Questionário | Políticas Acadêmicas (Docentes) | |

| perguntas | total sem brancos | brancos |
|---|-------------------|---------|
| 1.1 - O perfil do egresso está adequadamente definido. | 2 | 0 |
| 1.2 - A missão e os objetivos do curso estão bem definidos. | 2 | 0 |
| 1.3 - As disciplinas se apresentam, ao longo do curso, em uma seqüência lógica tanto epistemológica quanto pedagogicamente. | 2 | 0 |
| 1.4 - As disciplinas de um mesmo semestre apresentam relação entre si com caráter de complementaridade, isto é, o currículo apresenta uma integração horizontal | 2 | 0 |

* perguntas X representação percentual

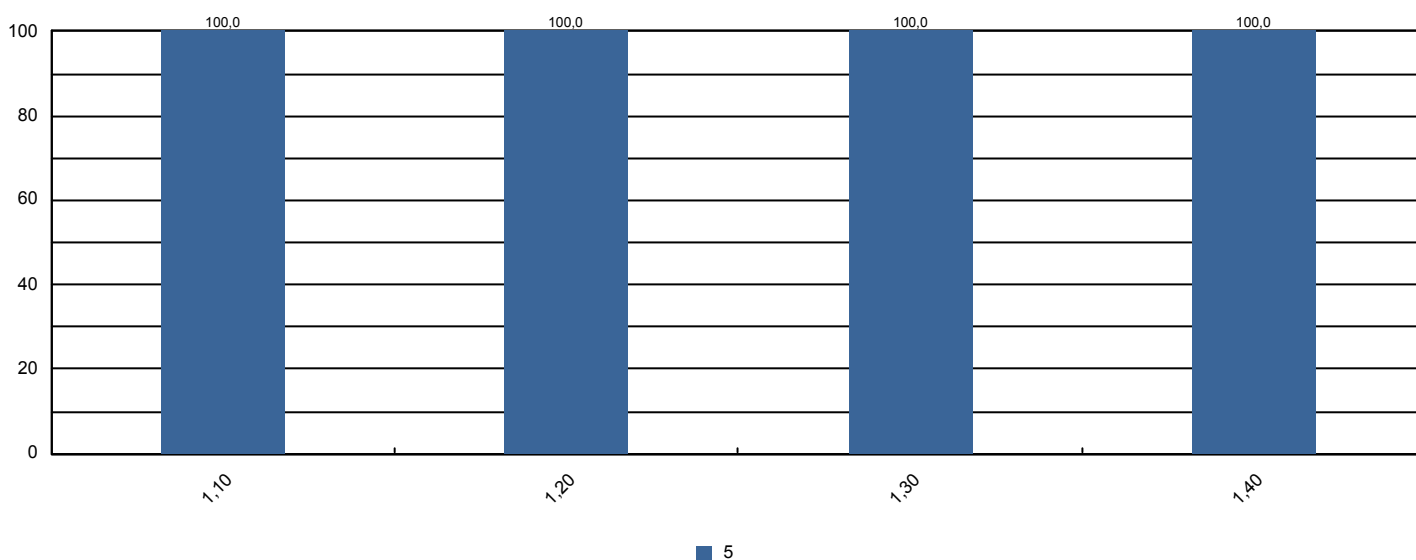



Sistema de Avaliação Institucional

| | | |
|--------------|---|-------------------------|
| Avaliação | AV 2016 1º SEM | 02/05/2016 à 10/06/2016 |
| Localidade | UNASP São Paulo | |
| Curso | Psicologia | Participantes 280 |
| Dimensão | 9 - Políticas de atendimento aos estudantes | |
| Questionário | Atendimento aos discentes | |

| perguntas | total sem brancos | brancos |
|---|-------------------|---------|
| 1 - Atendimento e serviço da cantina | 261 | 19 |
| 2 - Atendimento na biblioteca. | 272 | 8 |
| 3 - Atendimento na secretaria. | 274 | 6 |
| 4 - Atendimento do setor de finanças. | 269 | 11 |
| 5 - Atendimento do setor de Bolsas de Estudo. | 230 | 50 |

* perguntas X representação percentual

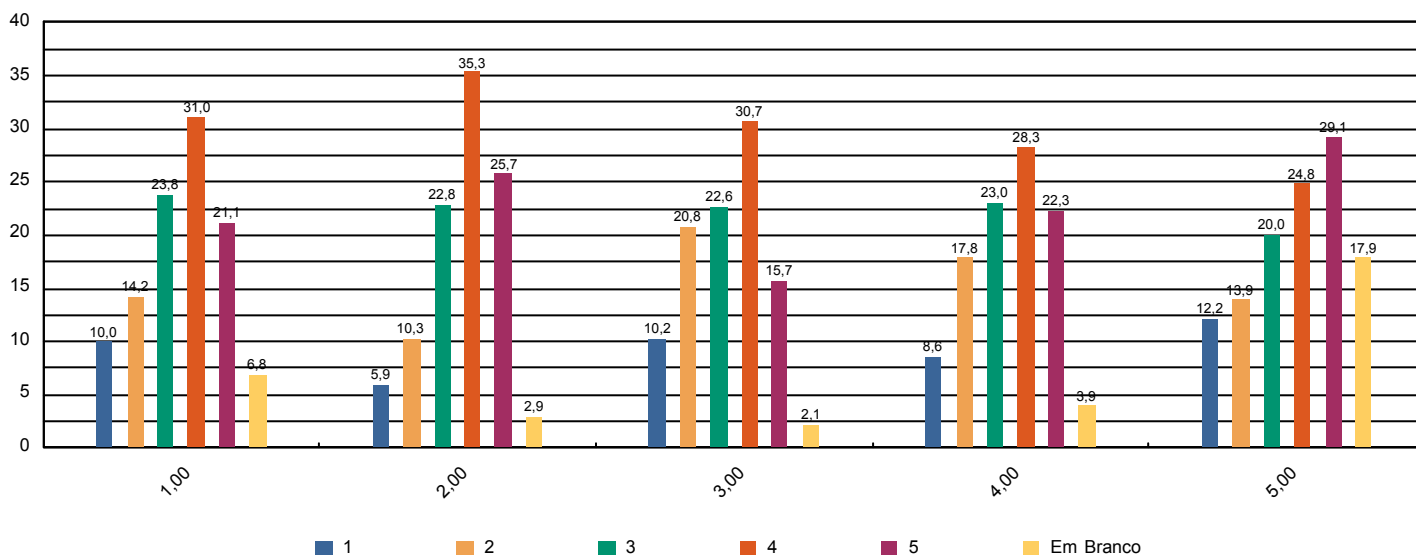



Sistema de Avaliação Institucional

| | | |
|--------------|---------------------------------|-------------------------|
| Avaliação | AV 2016 1º SEM | 02/05/2016 à 10/06/2016 |
| Localidade | UNASP São Paulo | |
| Curso | Psicologia | Participantes 280 |
| Dimensão | 4 - Comunicação com a sociedade | |
| Questionário | Comunicação | |

| perguntas | total sem brancos | brancos |
|---|-------------------|---------|
| 1 - Informações sobre procedimentos de rotina (matrículas, pagamentos, horários de funcionamento, calendário, etc.) são adequadamente divulgadas. | 270 | 10 |
| 2 - Eventos promovidos pela instituição são adequadamente divulgados. | 275 | 5 |

* perguntas X representação percentual

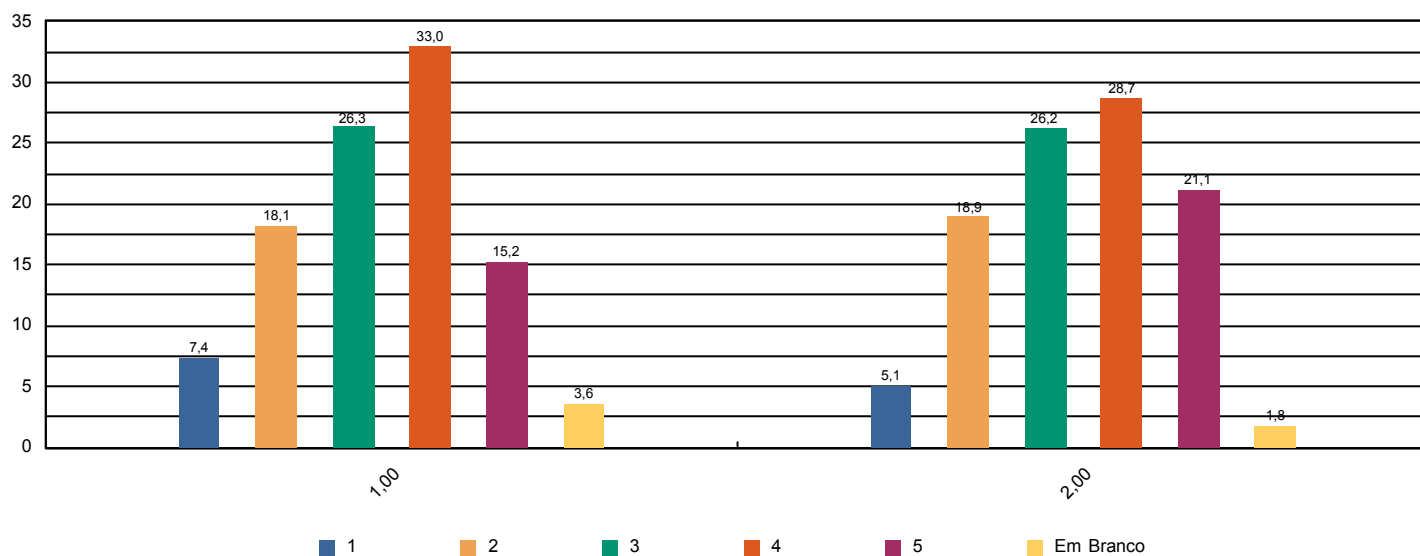



Sistema de Avaliação Institucional

| | | |
|--------------|---|-------------------------|
| Avaliação | AV 2016 1º SEM | 02/05/2016 à 10/06/2016 |
| Localidade | UNASP São Paulo | |
| Curso | Psicologia | Participantes 280 |
| Dimensão | 6 - Organização e Gestão da Instituição | |
| Questionário | Coordenadoria do curso | |

| perguntas | total sem brancos | brancos |
|--|-------------------|---------|
| 1 - Disposição do coordenador para ouvir e orientar os alunos. | 274 | 6 |
| 2 - Liderança do curso. | 277 | 3 |

* perguntas X representação percentual

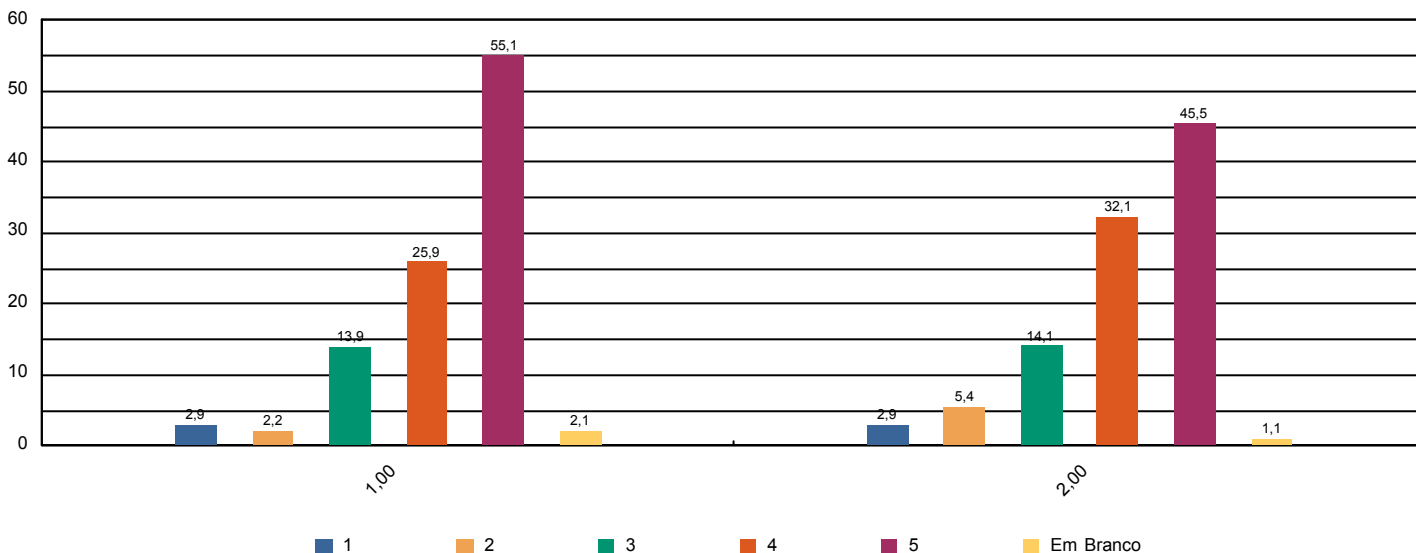



Sistema de Avaliação Institucional

| | | |
|--------------|---|-------------------------|
| Avaliação | AV 2016 1º SEM | 02/05/2016 à 10/06/2016 |
| Localidade | UNASP São Paulo | |
| Curso | Psicologia | Participantes 280 |
| Dimensão | 7 - Infraestrutura Física e recursos de apoio | |
| Questionário | Infraestrutura | |

| perguntas | total sem brancos | brancos |
|---|-------------------|---------|
| 1 - Sala de aula | 279 | 1 |
| 2 - Sanitários | 277 | 3 |
| 3 - Cantina | 261 | 19 |
| 4 - Espaços de convivência (centro de vivência, quadras, jardins, etc.) | 266 | 14 |
| 5 - Livros, periódicos e outros materiais disponíveis na biblioteca. | 270 | 10 |
| 6 - Laboratórios e outros espaços para atividades práticas. | 266 | 14 |
| 7 - Acesso à Internet para pesquisa acadêmica. | 273 | 7 |

* perguntas X representação percentual

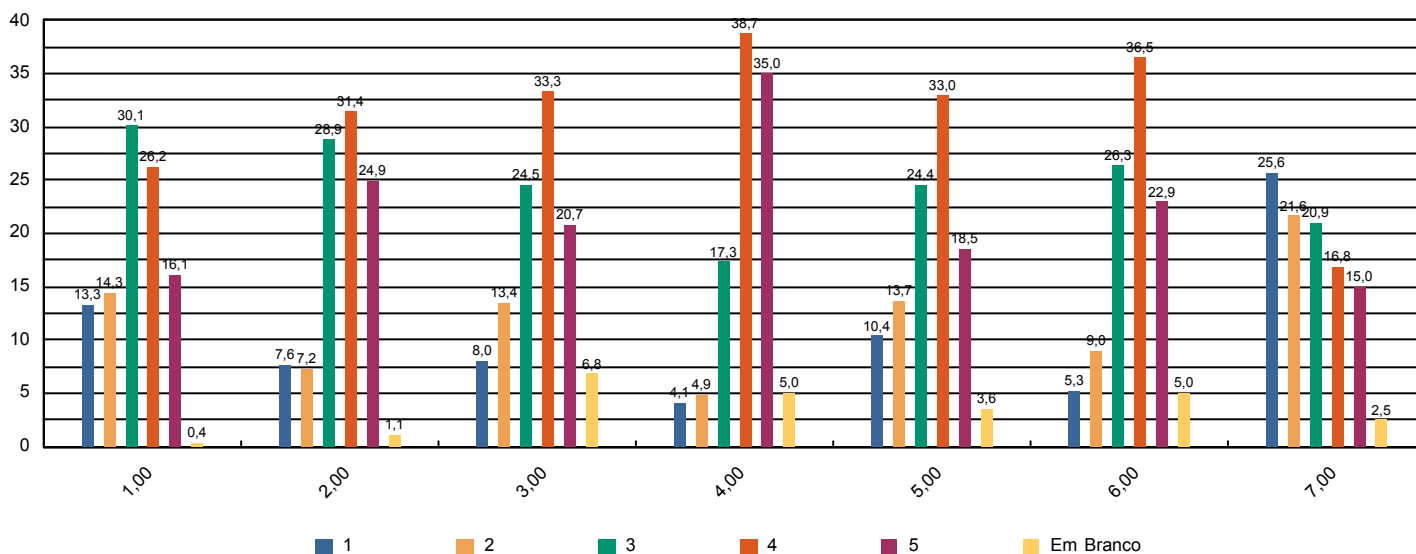



Sistema de Avaliação Institucional

| | | |
|--------------|---------------------------------|-------------------------|
| Avaliação | AV 2016 1º SEM | 02/05/2016 à 10/06/2016 |
| Localidade | UNASP São Paulo | |
| Curso | Psicologia | Participantes 280 |
| Dimensão | Outros | |
| Questionário | Pesquisa - Tipo de Participante | |

| perguntas | total sem brancos | brancos |
|--|-------------------|---------|
| 1 - Minha idade situa-se na faixa etária: | 280 | 0 |
| 2 - Meu estado civil: | 280 | 0 |
| 3 - Utilizo o banheiro: | 280 | 0 |
| 4 - Moro: | 280 | 0 |
| 5 - Até chegar para as aulas no UNASP preciso me deslocar por: | 280 | 0 |
| 6 - Conclui o Ensino Médio há: | 280 | 0 |

* perguntas X representação percentual

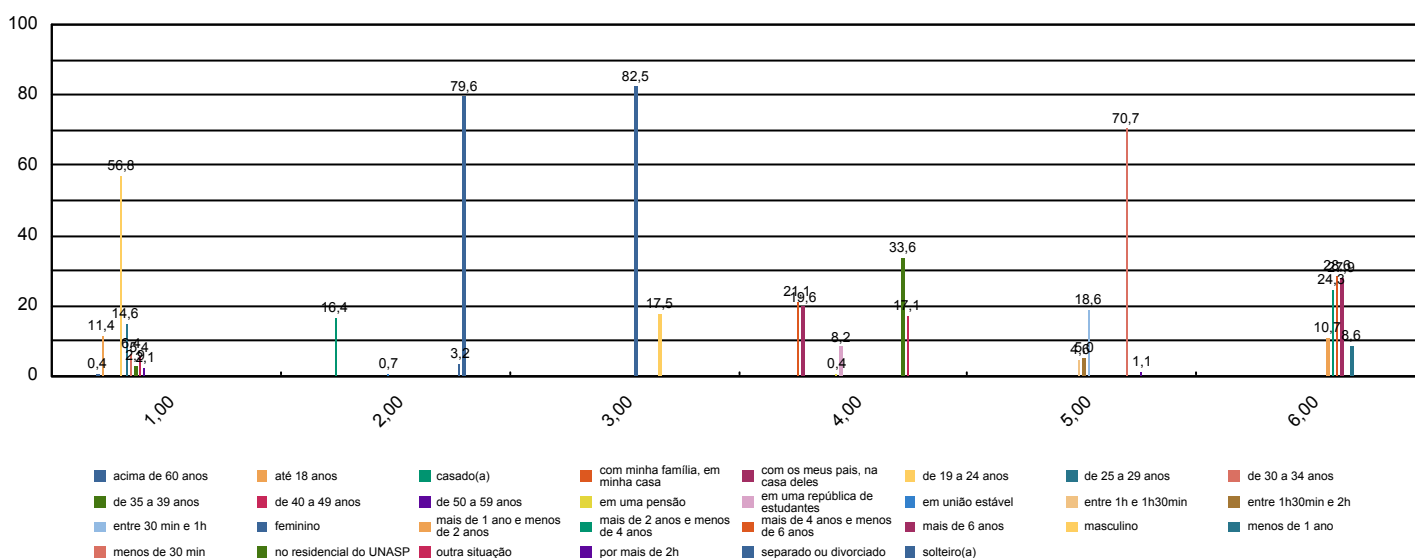



Sistema de Avaliação Institucional

| | | |
|--------------|---|-------------------------|
| Avaliação | AV 2016 1º SEM | 02/05/2016 à 10/06/2016 |
| Localidade | UNASP São Paulo | |
| Curso | Psicologia | Participantes 280 |
| Dimensão | 7 - Infraestrutura Física e recursos de apoio | |
| Questionário | Quanto ao Sistema de Avaliação | |

| perguntas | total sem brancos | brancos |
|--|-------------------|---------|
| 1 - O que você achou desse sistema avaliativo institucional? | 280 | 0 |

* perguntas X representação percentual

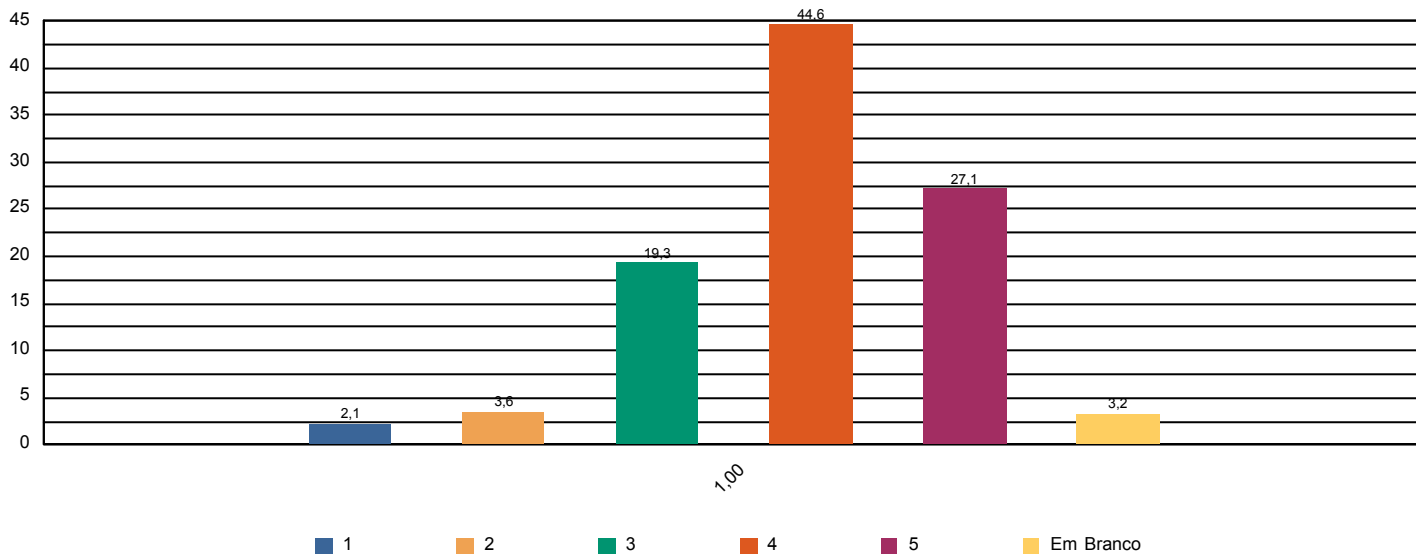



Sistema de Avaliação Institucional

| | | |
|--------------|--|-------------------------|
| Avaliação | AV 2016 1º SEM | 02/05/2016 à 10/06/2016 |
| Localidade | UNASP São Paulo | |
| Curso | Psicologia | Participantes 280 |
| Dimensão | 2 - Políticas Acadêmicas | |
| Questionário | Quanto às condições pedagógicas do curso | |

| perguntas | total sem brancos | brancos |
|--|-------------------|---------|
| 1 - Contribuição das disciplinas para minha formação profissional. | 278 | 2 |
| 2 - Programas de extensão. | 240 | 40 |
| 3 - Programa de iniciação científica do meu curso. | 238 | 42 |
| 4 - Processo de desenvolvimento do Trabalho de Conclusão de Curso (TCC). | 175 | 105 |
| 5 - Apoio à participação de alunos em eventos científicos fora da Instituição. | 236 | 44 |
| 6 - Apoio espiritual. | 254 | 26 |
| 7 - Programa de Apoio ao Discente (PROAD). | 242 | 38 |
| 8 - Harmonia e sincronismo entre as disciplinas | 275 | 5 |
| 9 - O meu grau de satisfação com o curso, como um todo, é: | 278 | 2 |

* perguntas X representação percentual

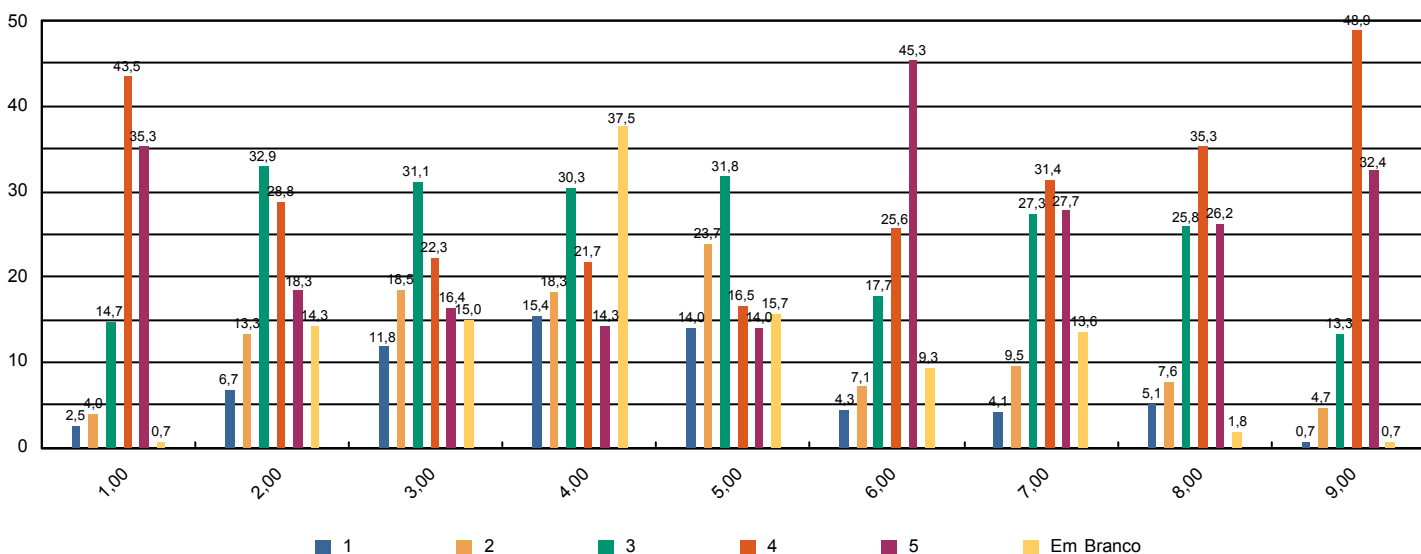



Sistema de Avaliação Institucional

| | | |
|--------------|---|-------------------------|
| Avaliação | AV 2016 1º SEM | 02/05/2016 à 10/06/2016 |
| Localidade | UNASP São Paulo | |
| Curso | Tecnologia de Redes de Computadores | Participantes 12 |
| Dimensão | 9 - Políticas de atendimento aos estudantes | |
| Questionário | Atendimento aos discentes | |

| perguntas | total sem brancos | brancos |
|---|-------------------|---------|
| 1 - Atendimento e serviço da cantina | 8 | 4 |
| 2 - Atendimento na biblioteca. | 12 | 0 |
| 3 - Atendimento na secretaria. | 12 | 0 |
| 4 - Atendimento do setor de finanças. | 12 | 0 |
| 5 - Atendimento do setor de Bolsas de Estudo. | 8 | 4 |

* perguntas X representação percentual

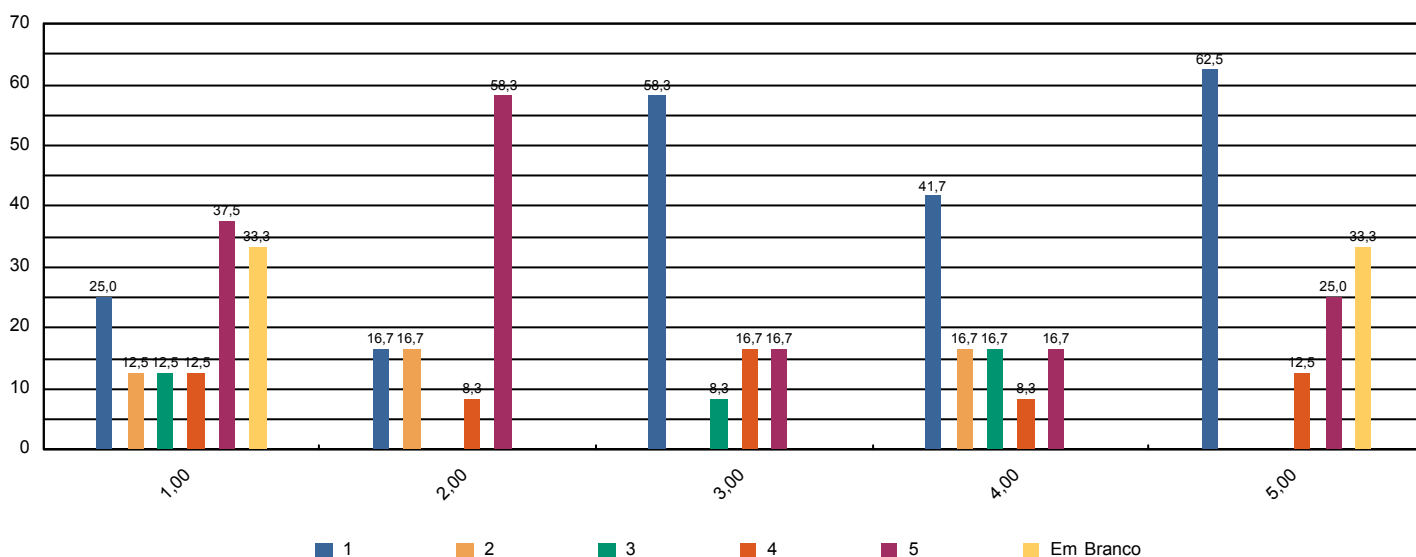



Sistema de Avaliação Institucional

| | | |
|--------------|-------------------------------------|-------------------------|
| Avaliação | AV 2016 1º SEM | 02/05/2016 à 10/06/2016 |
| Localidade | UNASP São Paulo | |
| Curso | Tecnologia de Redes de Computadores | Participantes 12 |
| Dimensão | 4 - Comunicação com a sociedade | |
| Questionário | Comunicação | |

| perguntas | total sem brancos | brancos |
|---|-------------------|---------|
| 1 - Informações sobre procedimentos de rotina (matrículas, pagamentos, horários de funcionamento, calendário, etc.) são adequadamente divulgadas. | 11 | 1 |
| 2 - Eventos promovidos pela instituição são adequadamente divulgados. | 12 | 0 |

* perguntas X representação percentual

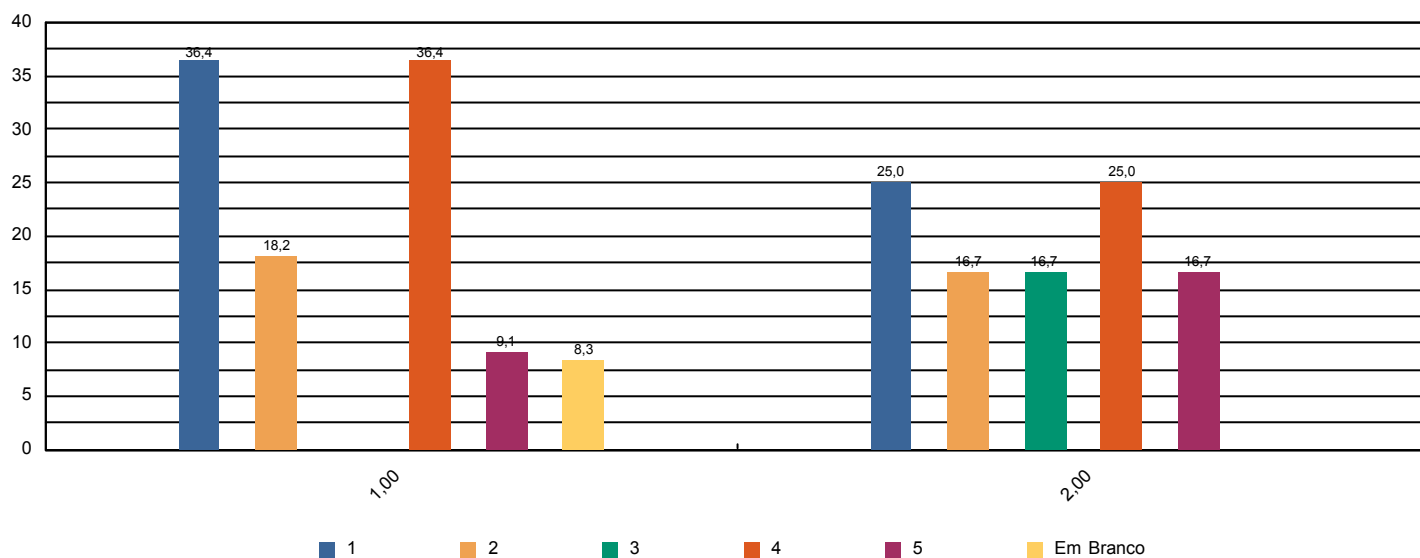



Sistema de Avaliação Institucional

| | | |
|--------------|---|-------------------------|
| Avaliação | AV 2016 1º SEM | 02/05/2016 à 10/06/2016 |
| Localidade | UNASP São Paulo | |
| Curso | Tecnologia de Redes de Computadores | Participantes 12 |
| Dimensão | 6 - Organização e Gestão da Instituição | |
| Questionário | Coordenadoria do curso | |

| perguntas | total sem brancos | brancos |
|--|-------------------|---------|
| 1 - Disposição do coordenador para ouvir e orientar os alunos. | 11 | 1 |
| 2 - Liderança do curso. | 11 | 1 |

* perguntas X representação percentual

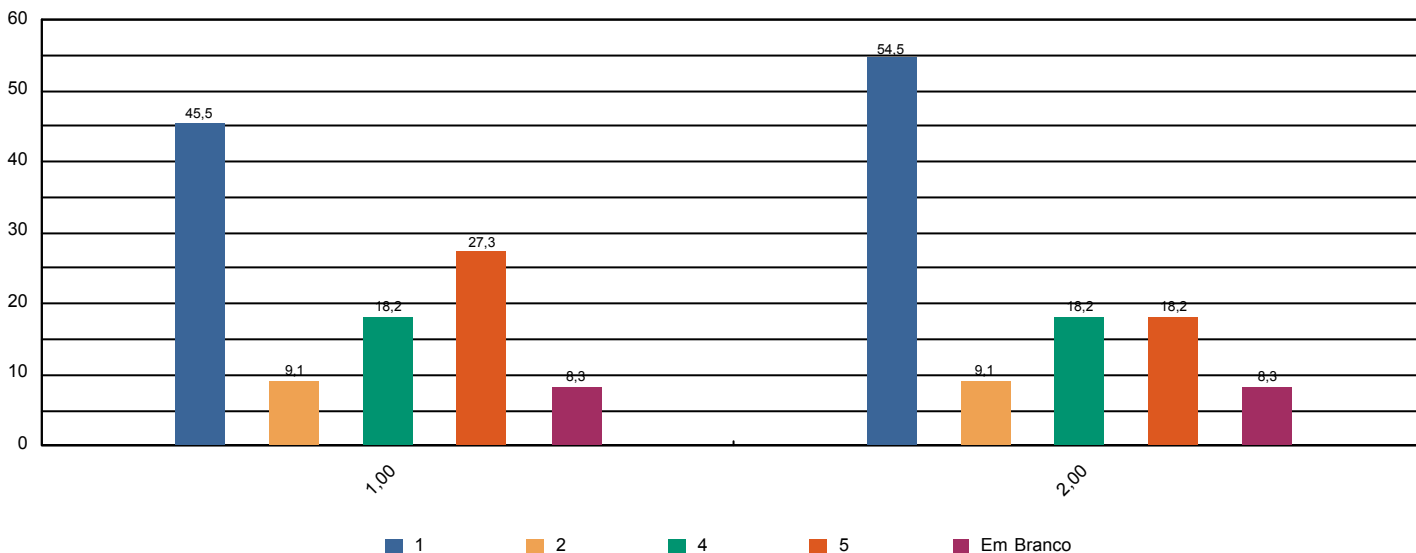



Sistema de Avaliação Institucional

| | | |
|--------------|---|-------------------------|
| Avaliação | AV 2016 1º SEM | 02/05/2016 à 10/06/2016 |
| Localidade | UNASP São Paulo | |
| Curso | Tecnologia de Redes de Computadores | Participantes 12 |
| Dimensão | 7 - Infraestrutura Física e recursos de apoio | |
| Questionário | Infraestrutura | |

| perguntas | total sem brancos | brancos |
|---|-------------------|---------|
| 1 - Sala de aula | 12 | 0 |
| 2 - Sanitários | 11 | 1 |
| 3 - Cantina | 10 | 2 |
| 4 - Espaços de convivência (centro de vivência, quadras, jardins, etc.) | 11 | 1 |
| 5 - Livros, periódicos e outros materiais disponíveis na biblioteca. | 11 | 1 |
| 6 - Laboratórios e outros espaços para atividades práticas. | 12 | 0 |
| 7 - Acesso à Internet para pesquisa acadêmica. | 12 | 0 |

* perguntas X representação percentual

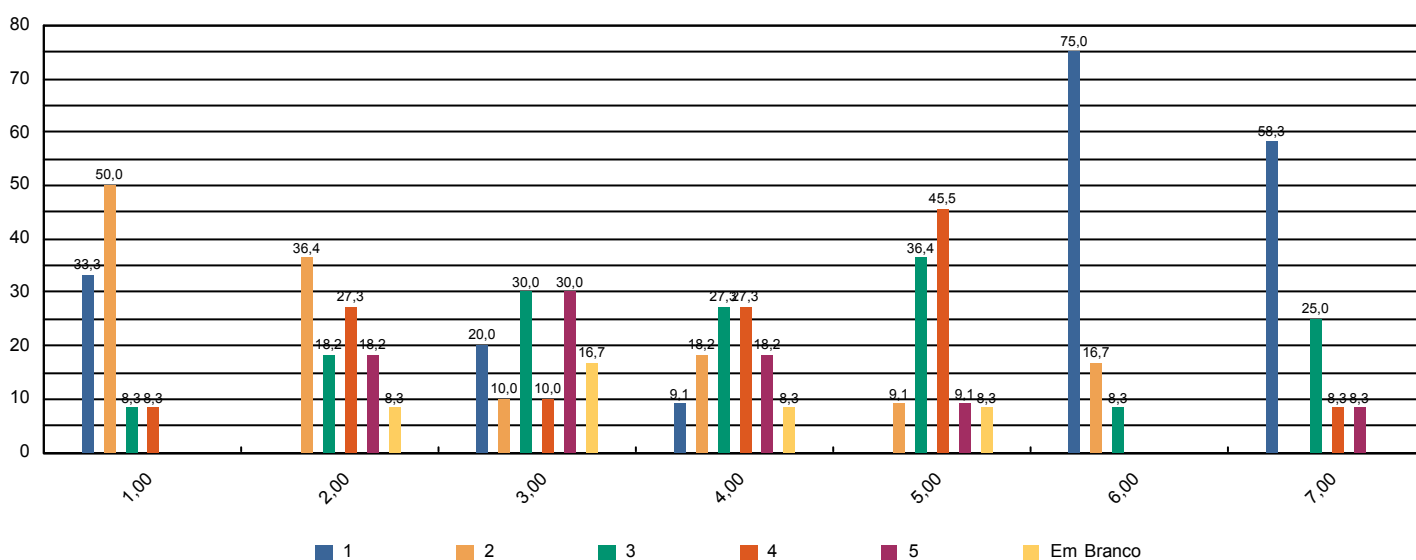



Sistema de Avaliação Institucional

| | | |
|--------------|-------------------------------------|-------------------------|
| Avaliação | AV 2016 1º SEM | 02/05/2016 à 10/06/2016 |
| Localidade | UNASP São Paulo | |
| Curso | Tecnologia de Redes de Computadores | Participantes 12 |
| Dimensão | Outros | |
| Questionário | Pesquisa - Tipo de Participante | |

| perguntas | total sem brancos | brancos |
|--|-------------------|---------|
| 1 - Minha idade situa-se na faixa etária: | 12 | 0 |
| 2 - Meu estado civil: | 12 | 0 |
| 3 - Utilizo o banheiro: | 12 | 0 |
| 4 - Moro: | 12 | 0 |
| 5 - Até chegar para as aulas no UNASP preciso me deslocar por: | 12 | 0 |
| 6 - Conclui o Ensino Médio há: | 12 | 0 |

* perguntas X representação percentual

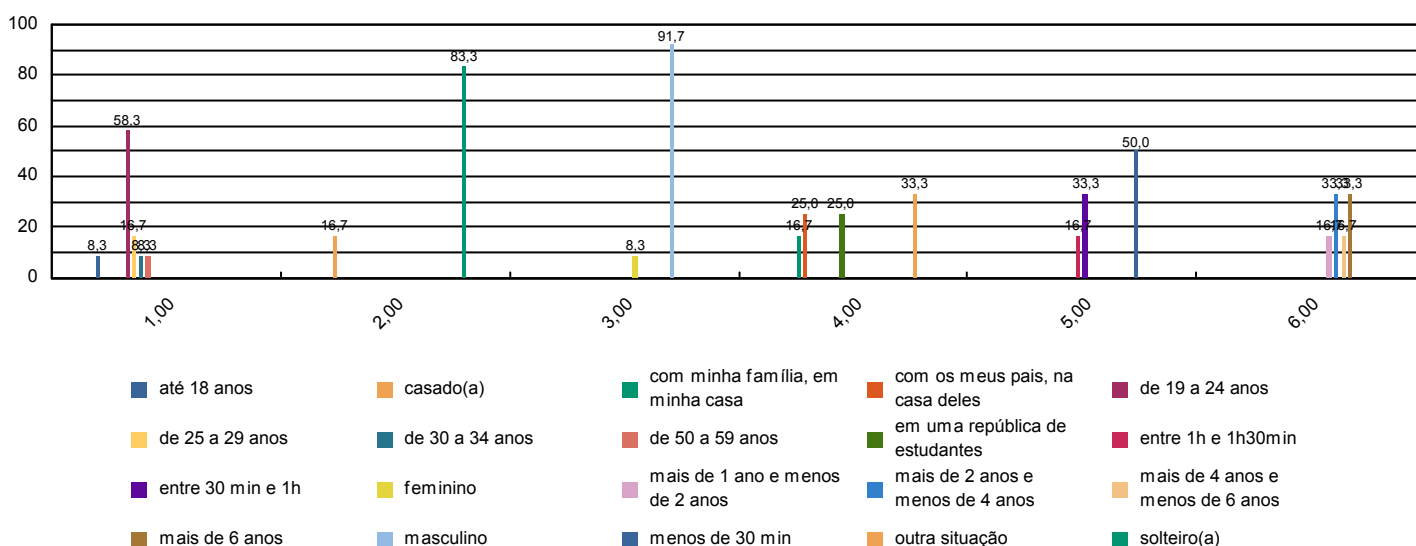



Sistema de Avaliação Institucional

| | | |
|--------------|---|-------------------------|
| Avaliação | AV 2016 1º SEM | 02/05/2016 à 10/06/2016 |
| Localidade | UNASP São Paulo | |
| Curso | Tecnologia de Redes de Computadores | Participantes 12 |
| Dimensão | 7 - Infraestrutura Física e recursos de apoio | |
| Questionário | Quanto ao Sistema de Avaliação | |

| perguntas | total sem brancos | brancos |
|--|-------------------|---------|
| 1 - O que você achou desse sistema avaliativo institucional? | 12 | 0 |

* perguntas X representação percentual

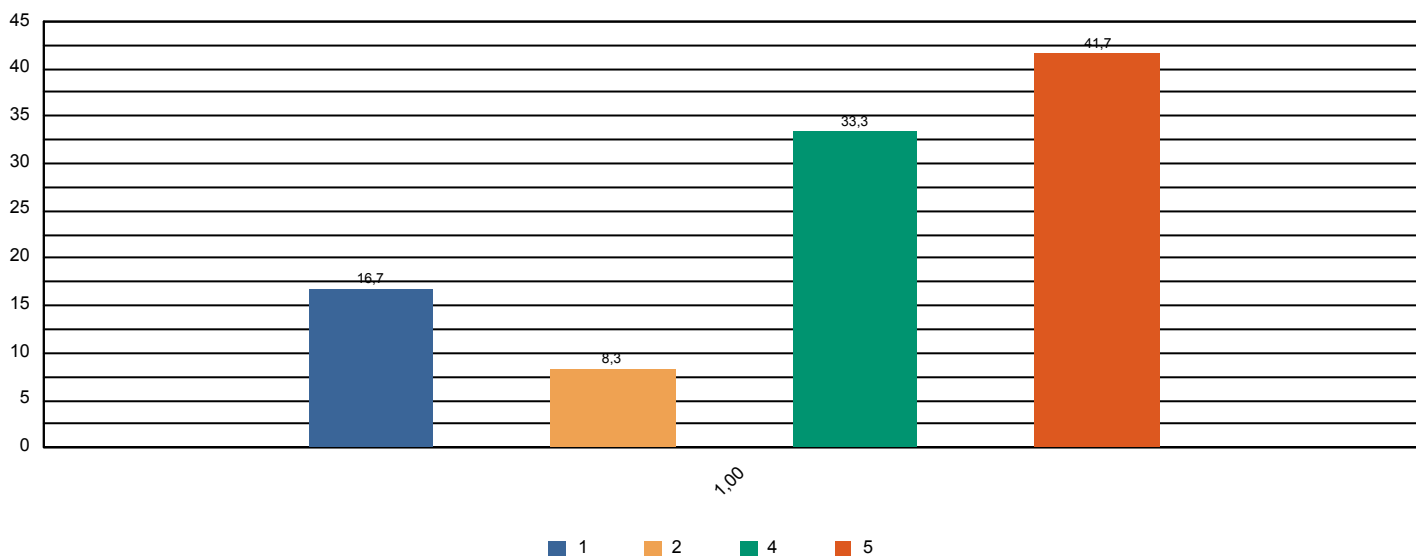



Sistema de Avaliação Institucional

| | | |
|--------------|--|-------------------------|
| Avaliação | AV 2016 1º SEM | 02/05/2016 à 10/06/2016 |
| Localidade | UNASP São Paulo | |
| Curso | Tecnologia de Redes de Computadores | Participantes 12 |
| Dimensão | 2 - Políticas Acadêmicas | |
| Questionário | Quanto às condições pedagógicas do curso | |

| perguntas | total sem brancos | brancos |
|--|-------------------|---------|
| 1 - Contribuição das disciplinas para minha formação profissional. | 12 | 0 |
| 2 - Programas de extensão. | 10 | 2 |
| 3 - Programa de iniciação científica do meu curso. | 11 | 1 |
| 4 - Processo de desenvolvimento do Trabalho de Conclusão de Curso (TCC). | 10 | 2 |
| 5 - Apoio à participação de alunos em eventos científicos fora da Instituição. | 11 | 1 |
| 6 - Apoio espiritual. | 12 | 0 |
| 7 - Programa de Apoio ao Discente (PROAD). | 11 | 1 |
| 8 - Harmonia e sincronismo entre as disciplinas | 12 | 0 |
| 9 - O meu grau de satisfação com o curso, como um todo, é: | 12 | 0 |

* perguntas X representação percentual

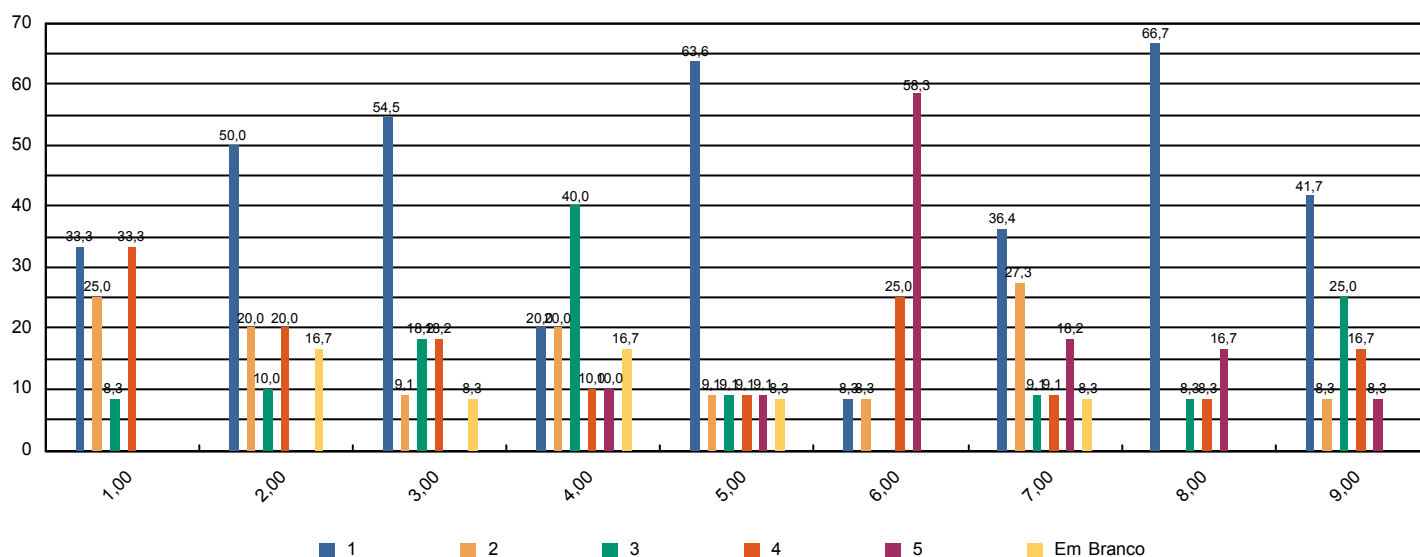



Sistema de Avaliação Institucional

| | | |
|--------------|---|-------------------------|
| Avaliação | AV 2016 1º SEM | 02/05/2016 à 10/06/2016 |
| Localidade | UNASP São Paulo | |
| Curso | Tecnologia de Redes de Computadores | Participantes 16 |
| Dimensão | 2 - Políticas Acadêmicas | |
| Questionário | Avalie a atuação do Colegiado do Curso (Docentes) | |

| perguntas | total sem brancos | brancos |
|--|-------------------|---------|
| 1 - Analisa, periodicamente, relatórios da Comissão Própria de Avaliação (CPA), Relatórios do MEC, da Comissão Interna de Avaliação de Curso (CIAC) e da Comissão de Avaliação Denominacional. | 14 | 2 |
| 2 - Aprova os ementários e bibliografias das disciplinas. | 16 | 0 |
| 3 - Atualiza, periodicamente, o Projeto Pedagógico de Curso (PPC). | 16 | 0 |
| 4 - Aprecia os projetos apresentados pela Coordenadoria de Curso. | 16 | 0 |
| 5 - Meu grau de satisfação com o curso. | 16 | 0 |
| 6 - Meu grau de satisfação com o clima institucional. | 16 | 0 |

* perguntas X representação percentual

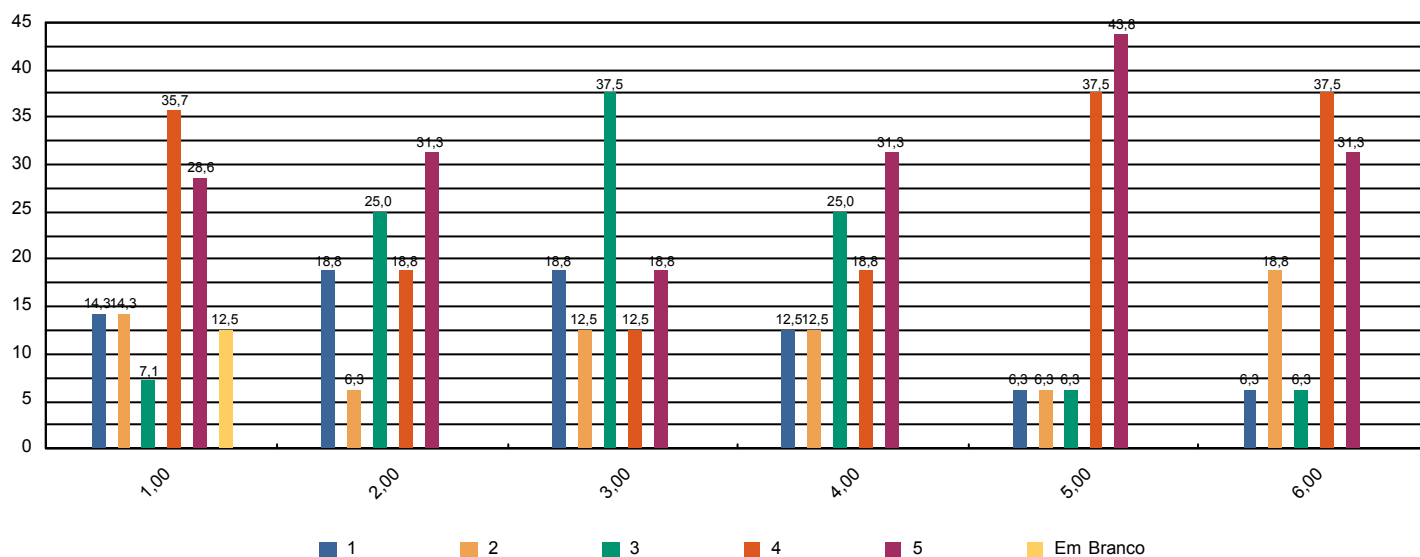



Sistema de Avaliação Institucional

| | | |
|--------------|---|-------------------------|
| Avaliação | AV 2016 1º SEM | 02/05/2016 à 10/06/2016 |
| Localidade | UNASP São Paulo | |
| Curso | Tecnologia de Redes de Computadores | Participantes 16 |
| Dimensão | 2 - Políticas Acadêmicas | |
| Questionário | Avalie o apoio que o curso oferece aos alunos (Docentes) | |

| perguntas | total sem brancos | brancos |
|--|-------------------|---------|
| 1 - Há programas de extensão como parte do projeto do curso. | 16 | 0 |
| 2 - Há programas de iniciação científica como parte do projeto do curso. | 16 | 0 |
| 3 - Há programa de monitoria. | 15 | 1 |
| 4 - A Instituição dá apoio à participação discente em eventos científicos fora da instituição (encontros, congressos, etc..) | 14 | 2 |
| 5 - As atividades promovidas pelo Programa de Atendimento ao Discente (PROAD) atendem às necessidades dos alunos. | 16 | 0 |
| 6 - Há um programa efetivo de apoio espiritual aos alunos. | 15 | 1 |
| 7 - O curso promove eventos acadêmico-científicos e culturais. | 15 | 1 |

* perguntas X representação percentual

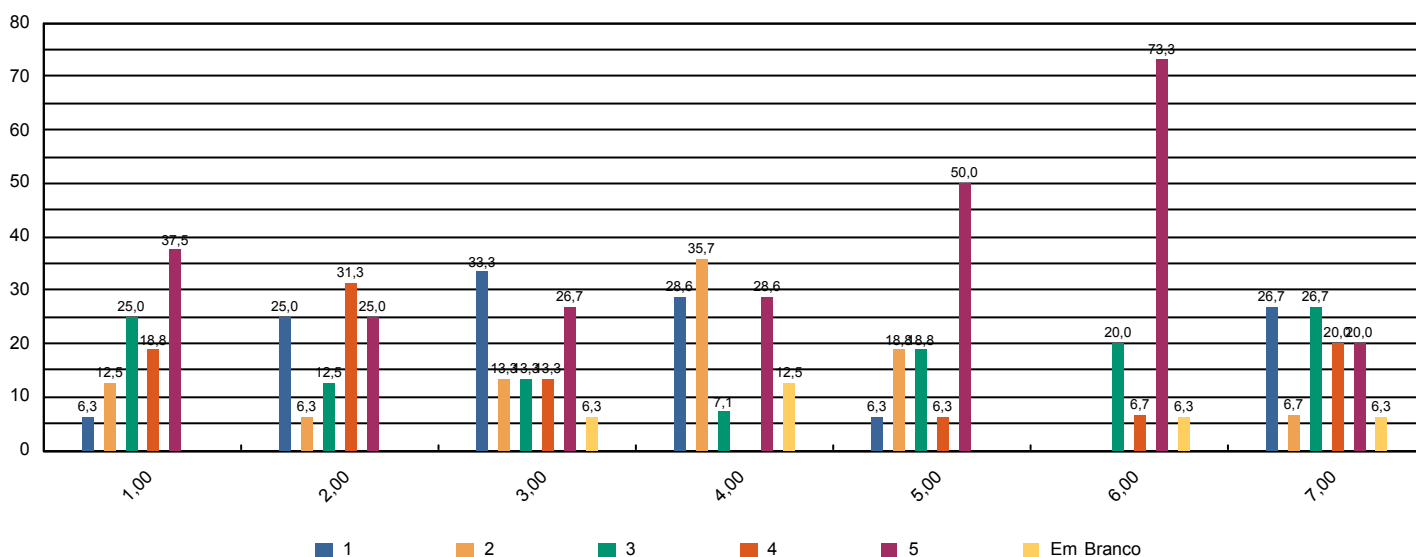



Sistema de Avaliação Institucional

| | | |
|--------------|---|-------------------------|
| Avaliação | AV 2016 1º SEM | 02/05/2016 à 10/06/2016 |
| Localidade | UNASP São Paulo | |
| Curso | Tecnologia de Redes de Computadores | Participantes 16 |
| Dimensão | 2 - Políticas Acadêmicas | |
| Questionário | Avalie o apoio que o curso oferece aos professores (Docentes) | |

| perguntas | total sem brancos | brancos |
|---|-------------------|---------|
| 1 - Programa de apoio à capacitação docente (PAD). | 16 | 0 |
| 2 - Programa de atualização didático-pedagógica (PROAP). | 15 | 1 |
| 3 - Apoio à participação em eventos científicos, encontros, congressos ,etc.. (PROAPARC) | 15 | 1 |
| 4 - Espaço destinado à análise de relatos de experiências desenvolvidas em práticas pedagógicas com vistas à socialização dos resultados e melhoria do desempenho docente e discente no ensino–aprendizagem | 16 | 0 |

* perguntas X representação percentual

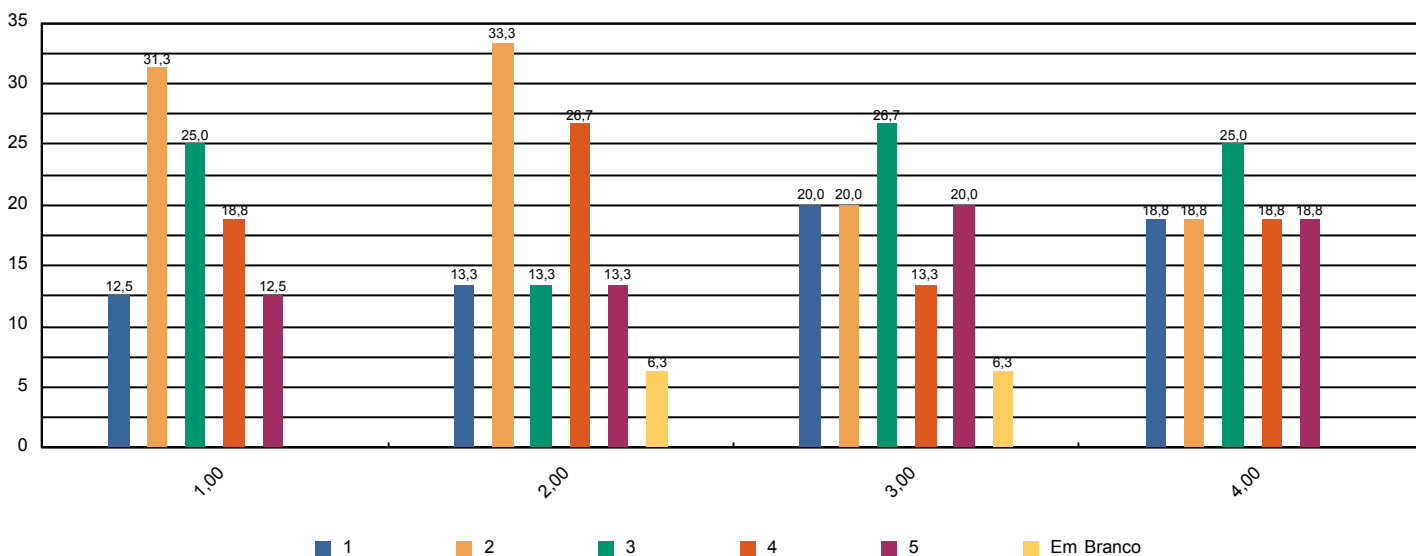



Sistema de Avaliação Institucional

| | | |
|--------------|-------------------------------------|-------------------------|
| Avaliação | AV 2016 1º SEM | 02/05/2016 à 10/06/2016 |
| Localidade | UNASP São Paulo | |
| Curso | Tecnologia de Redes de Computadores | Participantes 16 |
| Dimensão | 4 - Comunicação com a sociedade | |
| Questionário | Comunicação (Docentes) | |

| perguntas | total sem brancos | brancos |
|---|-------------------|---------|
| 1 - As informações sobre procedimentos de rotina (atribuição e horário de aulas, documentação, reuniões, salários e outros) são adequadamente divulgadas. | 16 | 0 |
| 2 - Os eventos promovidos pela instituição são adequadamente divulgados. | 16 | 0 |

* perguntas X representação percentual

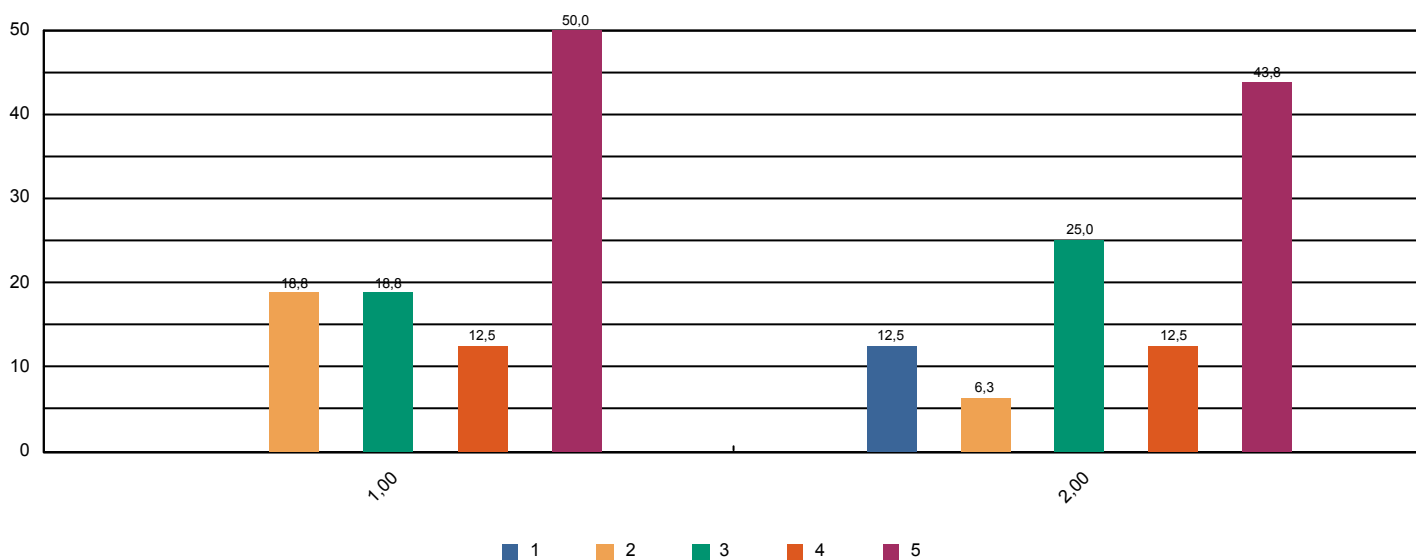



Sistema de Avaliação Institucional

| | | |
|--------------|---|-------------------------|
| Avaliação | AV 2016 1º SEM | 02/05/2016 à 10/06/2016 |
| Localidade | UNASP São Paulo | |
| Curso | Tecnologia de Redes de Computadores | Participantes 16 |
| Dimensão | 6 - Organização e Gestão da Instituição | |
| Questionário | Coordenadoria do Curso (Docentes) | |

| perguntas | total sem brancos | brancos |
|---|-------------------|---------|
| 1 - Disposição do coordenador para ouvir os professores. | 15 | 1 |
| 2 - Interesse revelado na solução dos problemas. | 16 | 0 |
| 3 - Coordenação das reuniões de Colegiado, CIAC e NDE abordando temas relevantes para o bom funcionamento do curso. | 15 | 1 |
| 4 - As orientações recebidas. | 16 | 0 |
| 5 - Administração e liderança do Curso. | 16 | 0 |

* perguntas X representação percentual

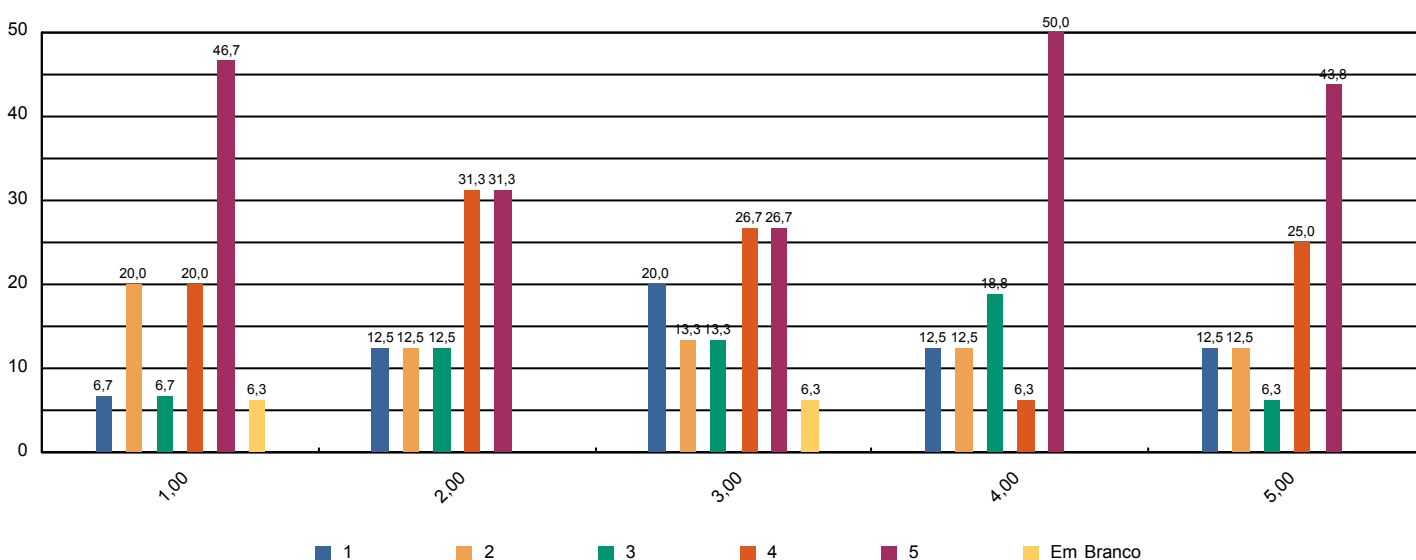



Sistema de Avaliação Institucional

| | | |
|--------------|---|-------------------------|
| Avaliação | AV 2016 1º SEM | 02/05/2016 à 10/06/2016 |
| Localidade | UNASP São Paulo | |
| Curso | Tecnologia de Redes de Computadores | Participantes 16 |
| Dimensão | 7 - Infraestrutura Física e recursos de apoio | |
| Questionário | Infraestrutura (Docentes) | |

| perguntas | total sem brancos | brancos |
|---|-------------------|---------|
| 1 - Salas de aula. | 16 | 0 |
| 2 - Sanitários. | 16 | 0 |
| 3 - Espaços de lazer (quadras, jardins, centro de vivência, etc.) | 16 | 0 |
| 4 - Disponibilidade e suficiência do acervo da biblioteca | 16 | 0 |
| 5 - Equipamentos disponíveis para uso didático | 16 | 0 |
| 6 - Qualidade dos laboratórios | 16 | 0 |
| 7 - Acesso a internet para pesquisa acadêmica | 16 | 0 |
| 8 - Ambiente de trabalho (sala de professores, gabinetes, etc.) | 15 | 1 |

* perguntas X representação percentual

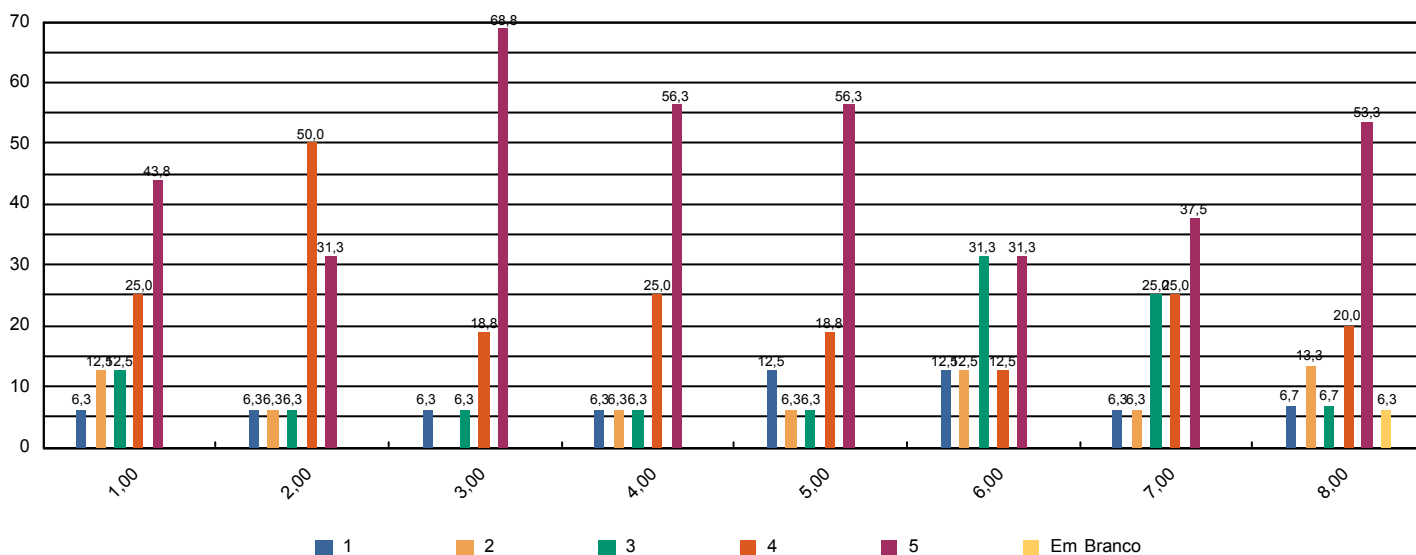



Sistema de Avaliação Institucional

| | | |
|--------------|-------------------------------------|-------------------------|
| Avaliação | AV 2016 1º SEM | 02/05/2016 à 10/06/2016 |
| Localidade | UNASP São Paulo | |
| Curso | Tecnologia de Redes de Computadores | Participantes 16 |
| Dimensão | 2 - Políticas Acadêmicas | |
| Questionário | Políticas Acadêmicas (Docentes) | |

| perguntas | total sem brancos | brancos |
|---|-------------------|---------|
| 1.1 - O perfil do egresso está adequadamente definido. | 16 | 0 |
| 1.2 - A missão e os objetivos do curso estão bem definidos. | 16 | 0 |
| 1.3 - As disciplinas se apresentam, ao longo do curso, em uma seqüência lógica tanto epistemológica quanto pedagogicamente. | 16 | 0 |
| 1.4 - As disciplinas de um mesmo semestre apresentam relação entre si com caráter de complementaridade, isto é, o currículo apresenta uma integração horizontal | 16 | 0 |

* perguntas X representação percentual

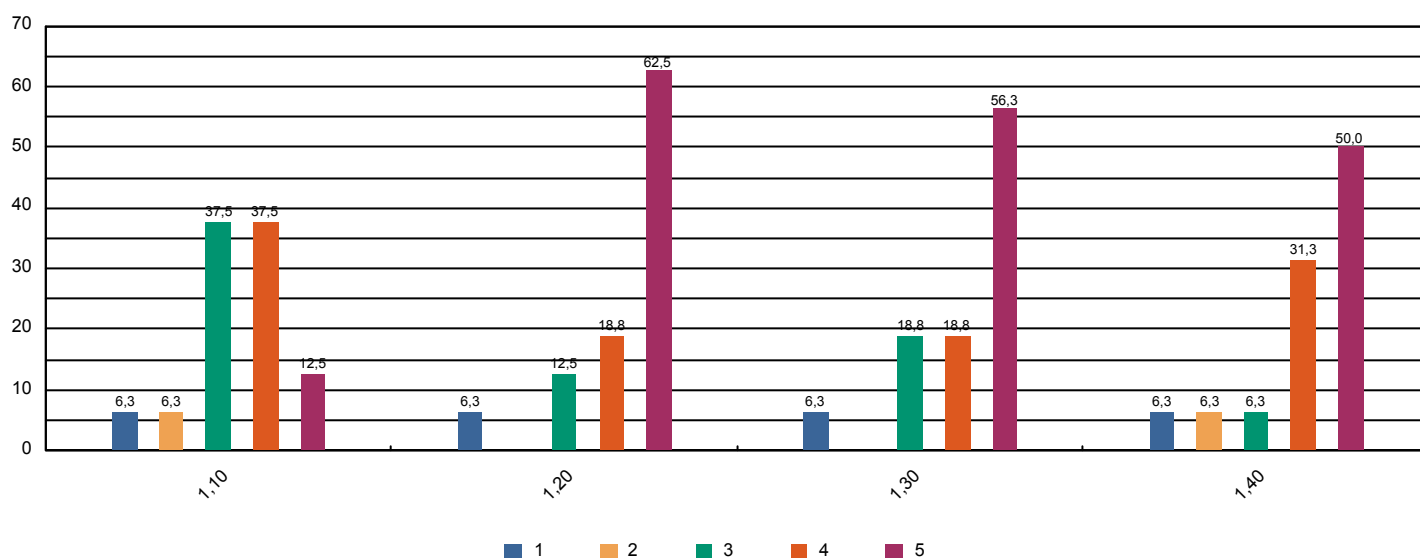



Sistema de Avaliação Institucional

| | | |
|--------------|---|-------------------------|
| Avaliação | AV 2016 1º SEM | 02/05/2016 à 10/06/2016 |
| Localidade | UNASP São Paulo | |
| Curso | Tecnologia em Análise e Desenvolvimento de Sistemas | Participantes 42 |
| Dimensão | 9 - Políticas de atendimento aos estudantes | |
| Questionário | Atendimento aos discentes | |

| perguntas | total sem brancos | brancos |
|---|-------------------|---------|
| 1 - Atendimento e serviço da cantina | 30 | 12 |
| 2 - Atendimento na biblioteca. | 37 | 5 |
| 3 - Atendimento na secretaria. | 40 | 2 |
| 4 - Atendimento do setor de finanças. | 37 | 5 |
| 5 - Atendimento do setor de Bolsas de Estudo. | 29 | 13 |

* perguntas X representação percentual

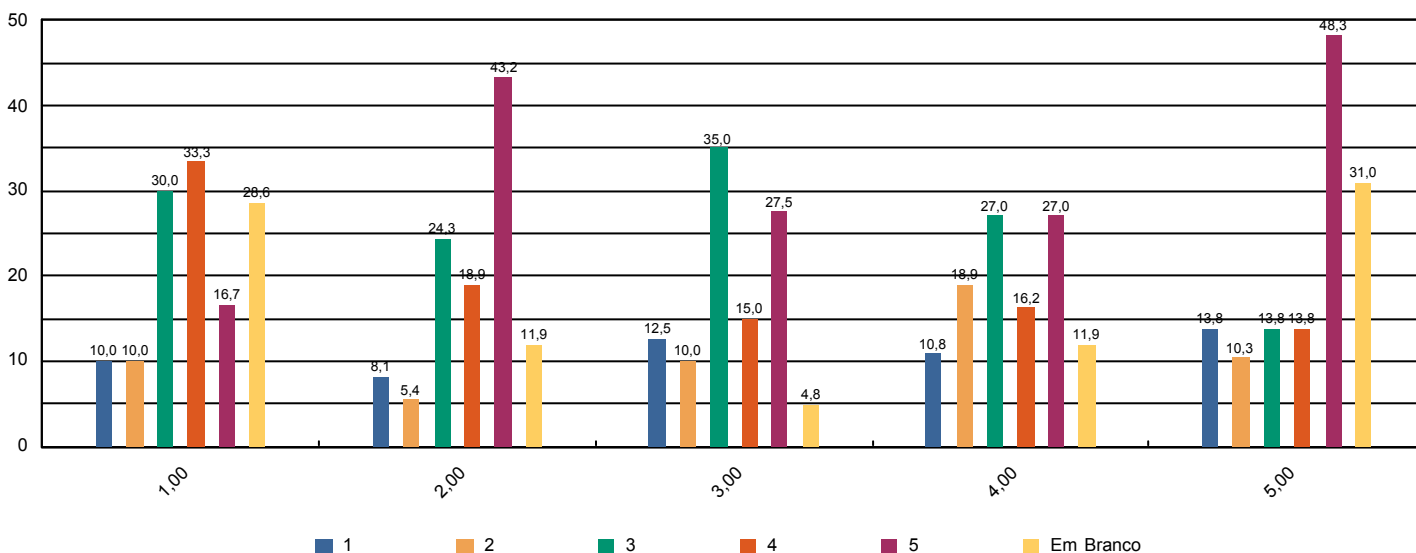



Sistema de Avaliação Institucional

| | | |
|--------------|---|-------------------------|
| Avaliação | AV 2016 1º SEM | 02/05/2016 à 10/06/2016 |
| Localidade | UNASP São Paulo | |
| Curso | Tecnologia em Análise e Desenvolvimento de Sistemas | Participantes 42 |
| Dimensão | 4 - Comunicação com a sociedade | |
| Questionário | Comunicação | |

| perguntas | total sem brancos | brancos |
|---|-------------------|---------|
| 1 - Informações sobre procedimentos de rotina (matrículas, pagamentos, horários de funcionamento, calendário, etc.) são adequadamente divulgadas. | 38 | 4 |
| 2 - Eventos promovidos pela instituição são adequadamente divulgados. | 40 | 2 |

* perguntas X representação percentual

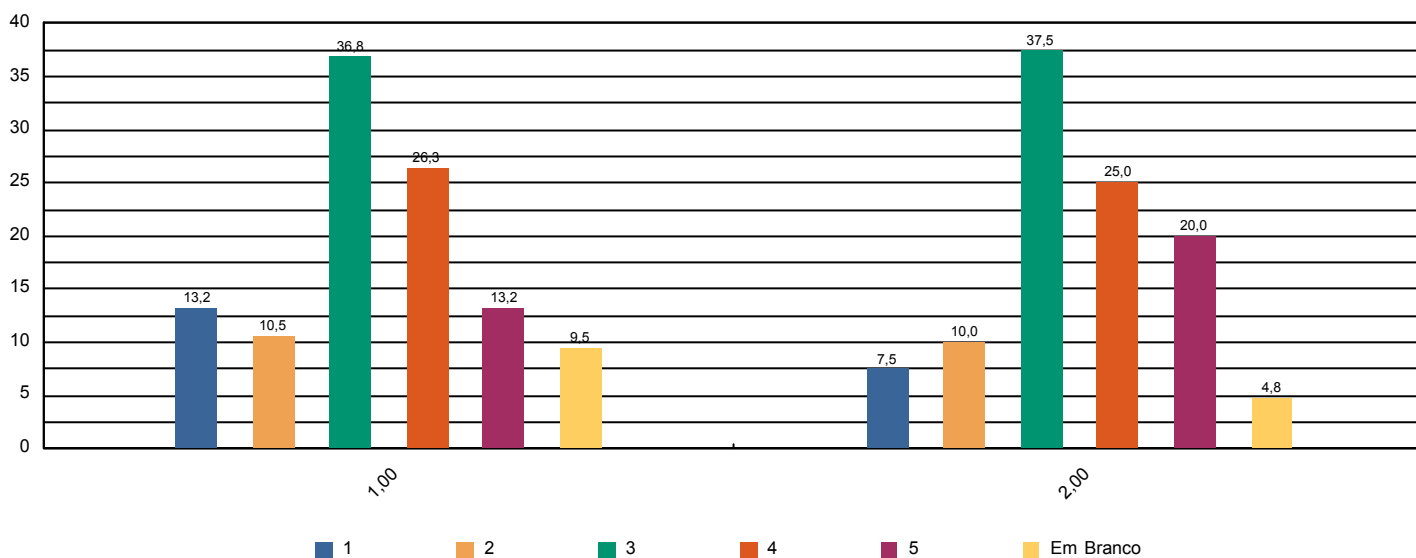



Sistema de Avaliação Institucional

| | | |
|--------------|---|-------------------------|
| Avaliação | AV 2016 1º SEM | 02/05/2016 à 10/06/2016 |
| Localidade | UNASP São Paulo | |
| Curso | Tecnologia em Análise e Desenvolvimento de Sistemas | Participantes 42 |
| Dimensão | 6 - Organização e Gestão da Instituição | |
| Questionário | Coordenadoria do curso | |

| perguntas | total sem brancos | brancos |
|--|-------------------|---------|
| 1 - Disposição do coordenador para ouvir e orientar os alunos. | 37 | 5 |
| 2 - Liderança do curso. | 36 | 6 |

* perguntas X representação percentual

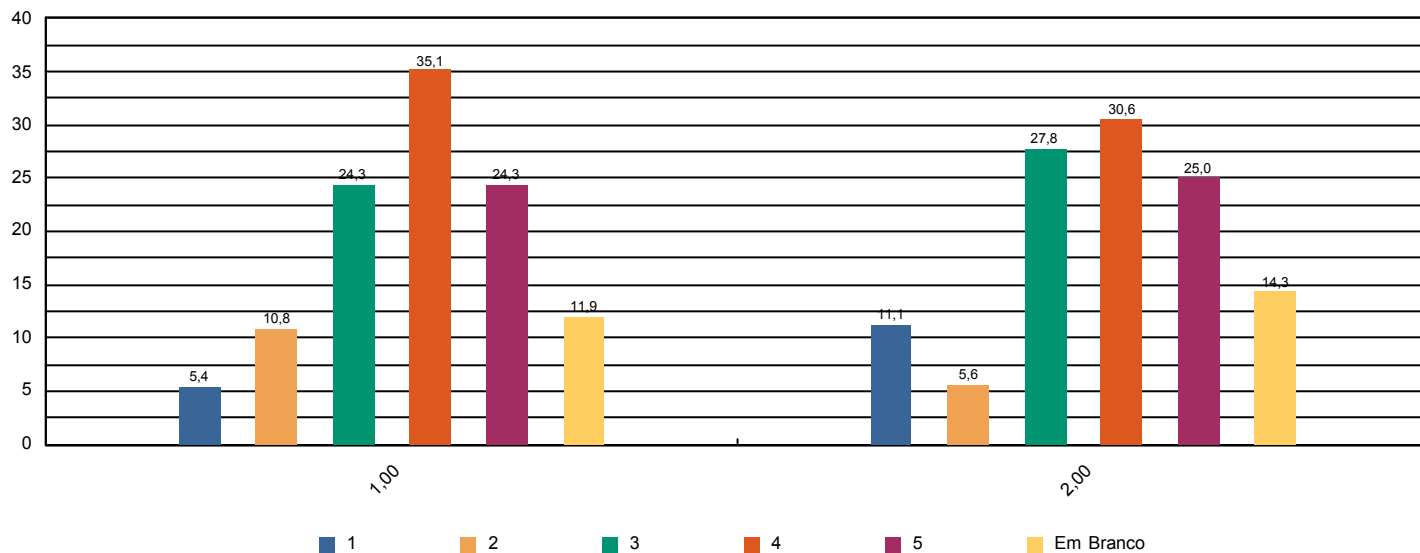



Sistema de Avaliação Institucional

| | | |
|--------------|---|-------------------------|
| Avaliação | AV 2016 1º SEM | 02/05/2016 à 10/06/2016 |
| Localidade | UNASP São Paulo | |
| Curso | Tecnologia em Análise e Desenvolvimento de Sistemas | Participantes 42 |
| Dimensão | 7 - Infraestrutura Física e recursos de apoio | |
| Questionário | Infraestrutura | |

| perguntas | total sem brancos | brancos |
|---|-------------------|---------|
| 1 - Sala de aula | 40 | 2 |
| 2 - Sanitários | 38 | 4 |
| 3 - Cantina | 34 | 8 |
| 4 - Espaços de convivência (centro de vivência, quadras, jardins, etc.) | 36 | 6 |
| 5 - Livros, periódicos e outros materiais disponíveis na biblioteca. | 37 | 5 |
| 6 - Laboratórios e outros espaços para atividades práticas. | 40 | 2 |
| 7 - Acesso à Internet para pesquisa acadêmica. | 40 | 2 |

* perguntas X representação percentual

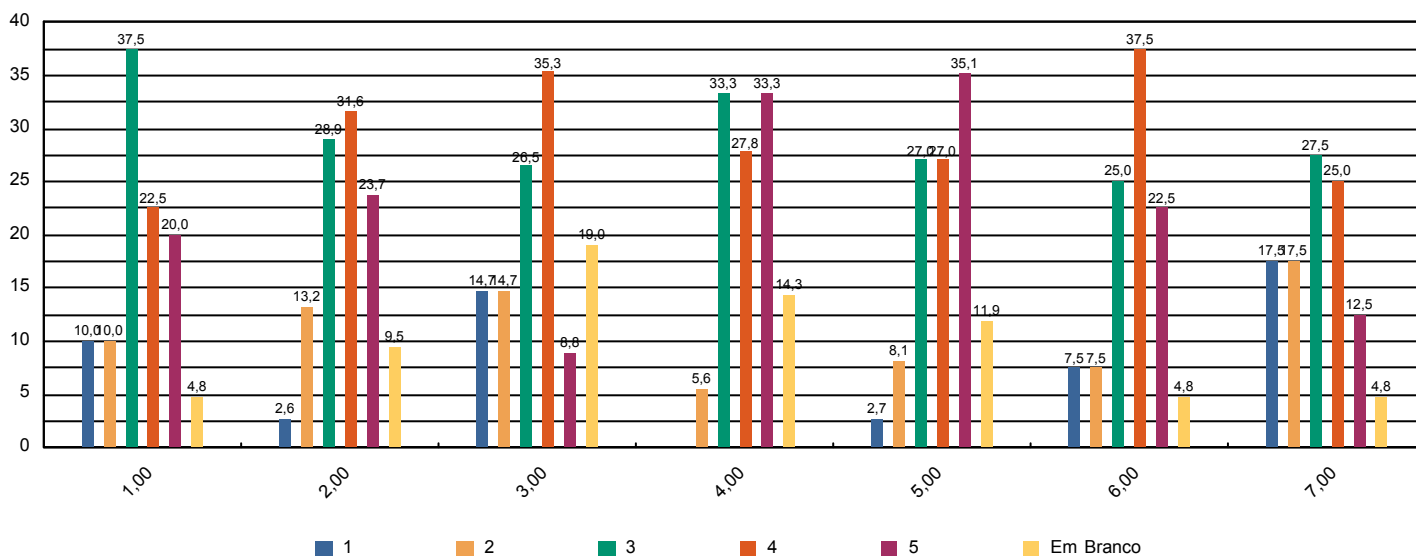



Sistema de Avaliação Institucional

| | | |
|--------------|---|-------------------------|
| Avaliação | AV 2016 1º SEM | 02/05/2016 à 10/06/2016 |
| Localidade | UNASP São Paulo | |
| Curso | Tecnologia em Análise e Desenvolvimento de Sistemas | Participantes 42 |
| Dimensão | Outros | |
| Questionário | Pesquisa - Tipo de Participante | |

| perguntas | total sem brancos | brancos |
|--|-------------------|---------|
| 1 - Minha idade situa-se na faixa etária: | 42 | 0 |
| 2 - Meu estado civil: | 42 | 0 |
| 3 - Utilizo o banheiro: | 42 | 0 |
| 4 - Moro: | 42 | 0 |
| 5 - Até chegar para as aulas no UNASP preciso me deslocar por: | 42 | 0 |
| 6 - Conclui o Ensino Médio há: | 42 | 0 |

* perguntas X representação percentual

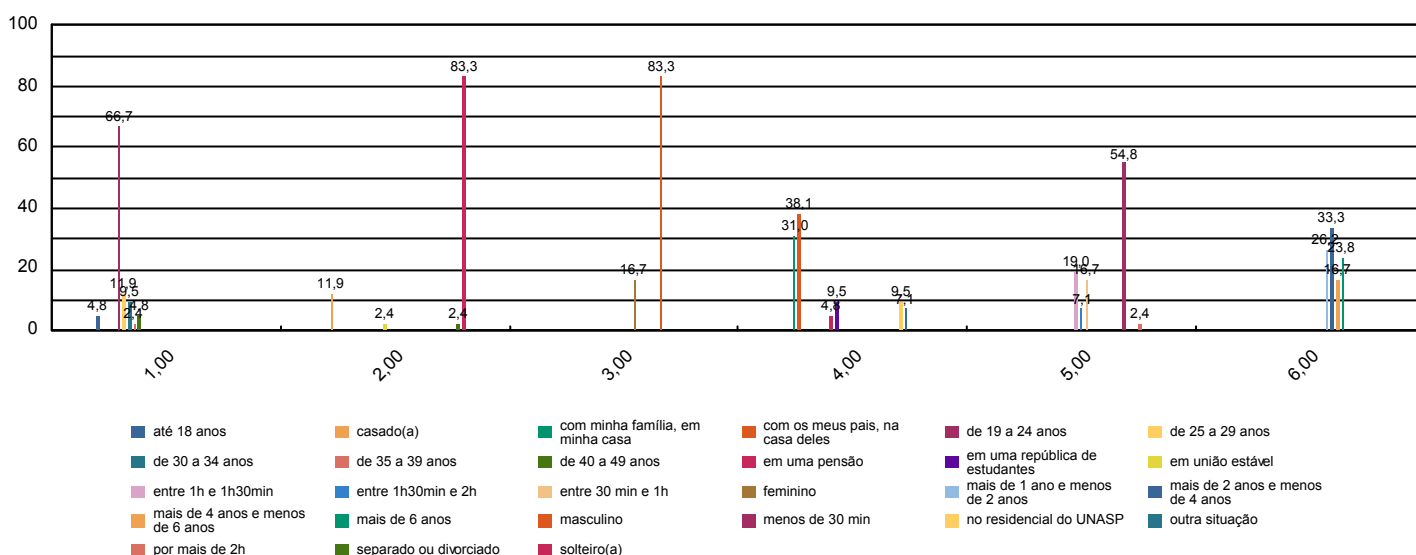



Sistema de Avaliação Institucional

| | | |
|--------------|---|-------------------------|
| Avaliação | AV 2016 1º SEM | 02/05/2016 à 10/06/2016 |
| Localidade | UNASP São Paulo | |
| Curso | Tecnologia em Análise e Desenvolvimento de Sistemas | Participantes 42 |
| Dimensão | 7 - Infraestrutura Física e recursos de apoio | |
| Questionário | Quanto ao Sistema de Avaliação | |

| perguntas | total sem brancos | brancos |
|--|-------------------|---------|
| 1 - O que você achou desse sistema avaliativo institucional? | 42 | 0 |

* perguntas X representação percentual

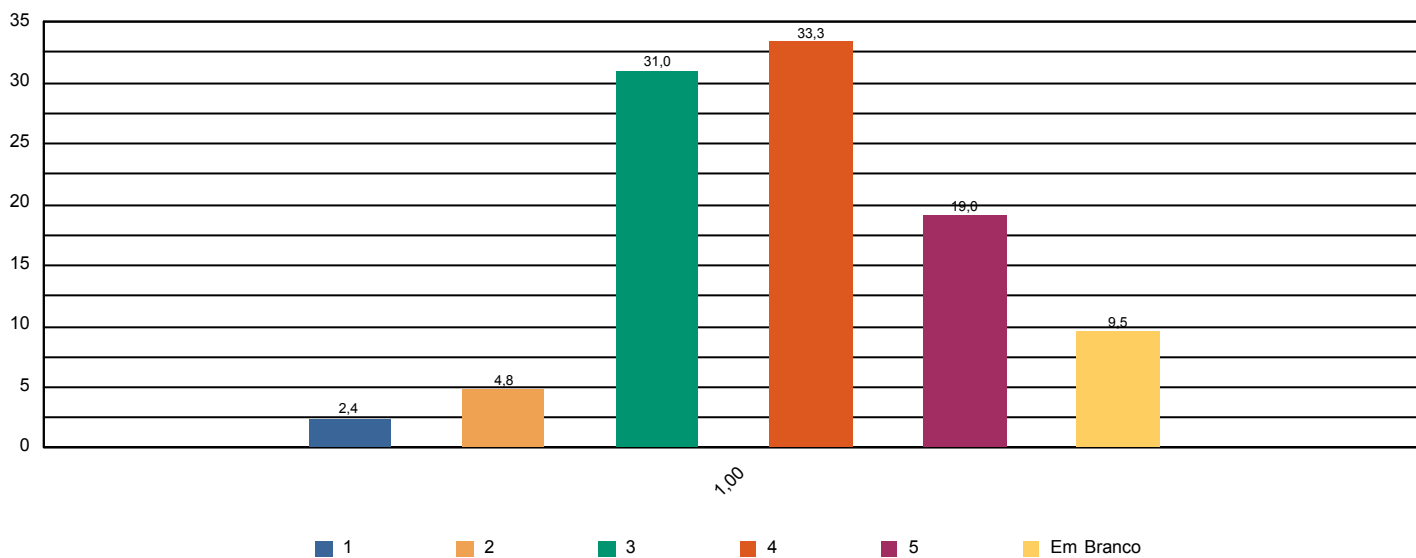



Sistema de Avaliação Institucional

| | | |
|--------------|---|-------------------------|
| Avaliação | AV 2016 1º SEM | 02/05/2016 à 10/06/2016 |
| Localidade | UNASP São Paulo | |
| Curso | Tecnologia em Análise e Desenvolvimento de Sistemas | Participantes 42 |
| Dimensão | 2 - Políticas Acadêmicas | |
| Questionário | Quanto às condições pedagógicas do curso | |

| perguntas | total sem brancos | brancos |
|--|-------------------|---------|
| 1 - Contribuição das disciplinas para minha formação profissional. | 39 | 3 |
| 2 - Programas de extensão. | 35 | 7 |
| 3 - Programa de iniciação científica do meu curso. | 31 | 11 |
| 4 - Processo de desenvolvimento do Trabalho de Conclusão de Curso (TCC). | 26 | 16 |
| 5 - Apoio à participação de alunos em eventos científicos fora da Instituição. | 32 | 10 |
| 6 - Apoio espiritual. | 37 | 5 |
| 7 - Programa de Apoio ao Discente (PROAD). | 31 | 11 |
| 8 - Harmonia e sincronismo entre as disciplinas | 36 | 6 |
| 9 - O meu grau de satisfação com o curso, como um todo, é: | 38 | 4 |

* perguntas X representação percentual

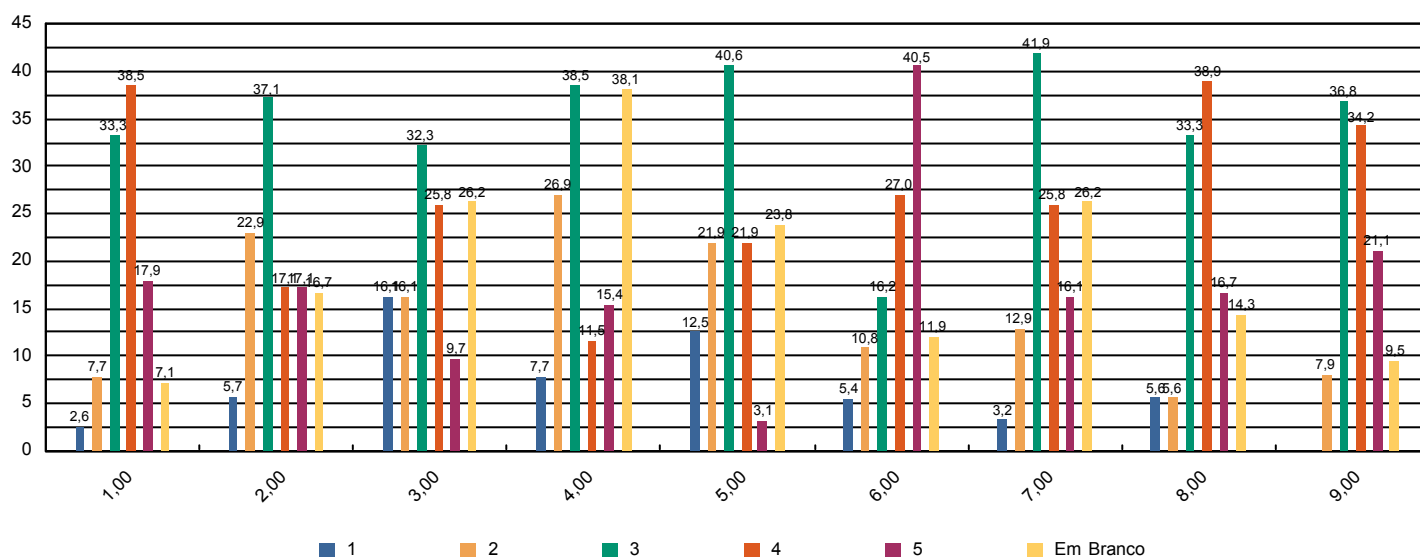



Sistema de Avaliação Institucional

| | | |
|--------------|---|-------------------------|
| Avaliação | AV 2016 1º SEM | 02/05/2016 à 10/06/2016 |
| Localidade | UNASP São Paulo | |
| Curso | Tecnologia em Análise e Desenvolvimento de Sistemas | Participantes 38 |
| Dimensão | 2 - Políticas Acadêmicas | |
| Questionário | Avalie a atuação do Colegiado do Curso (Docentes) | |

| perguntas | total sem brancos | brancos |
|--|-------------------|---------|
| 1 - Analisa, periodicamente, relatórios da Comissão Própria de Avaliação (CPA), Relatórios do MEC, da Comissão Interna de Avaliação de Curso (CIAC) e da Comissão de Avaliação Denominacional. | 28 | 10 |
| 2 - Aprova os ementários e bibliografias das disciplinas. | 32 | 6 |
| 3 - Atualiza, periodicamente, o Projeto Pedagógico de Curso (PPC). | 31 | 7 |
| 4 - Aprecia os projetos apresentados pela Coordenadoria de Curso. | 35 | 3 |
| 5 - Meu grau de satisfação com o curso. | 36 | 2 |
| 6 - Meu grau de satisfação com o clima institucional. | 35 | 3 |

* perguntas X representação percentual

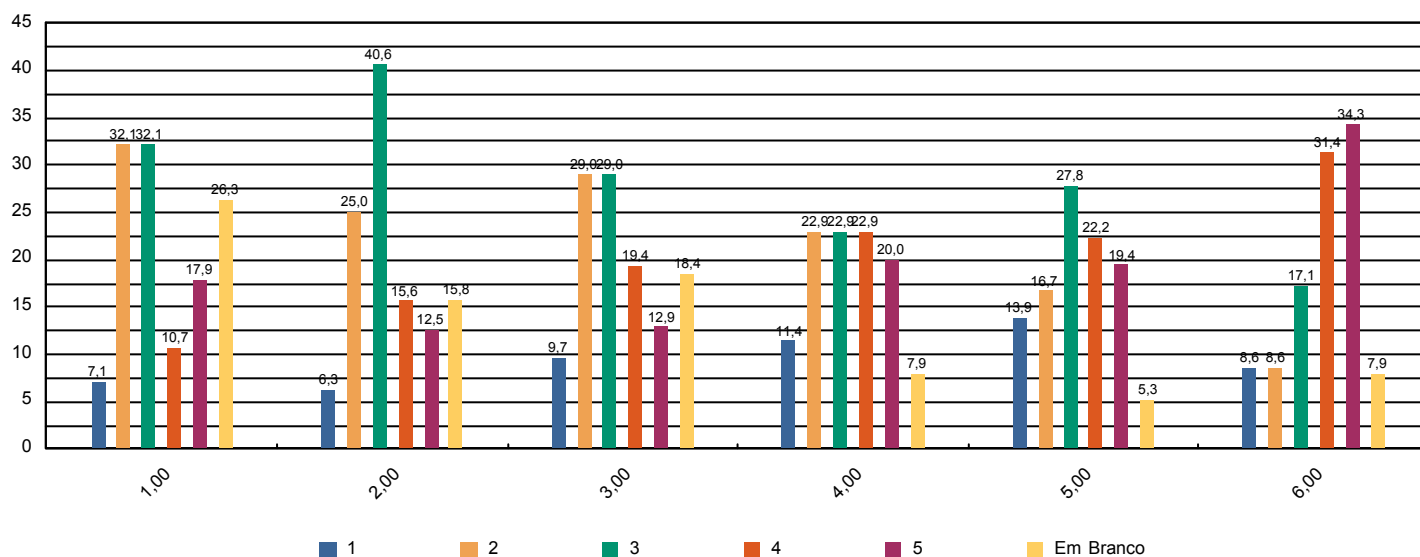



Sistema de Avaliação Institucional

| | | |
|--------------|---|-------------------------|
| Avaliação | AV 2016 1º SEM | 02/05/2016 à 10/06/2016 |
| Localidade | UNASP São Paulo | |
| Curso | Tecnologia em Análise e Desenvolvimento de Sistemas | Participantes 38 |
| Dimensão | 2 - Políticas Acadêmicas | |
| Questionário | Avalie o apoio que o curso oferece aos alunos (Docentes) | |

| perguntas | total sem brancos | brancos |
|--|-------------------|---------|
| 1 - Há programas de extensão como parte do projeto do curso. | 30 | 8 |
| 2 - Há programas de iniciação científica como parte do projeto do curso. | 33 | 5 |
| 3 - Há programa de monitoria. | 36 | 2 |
| 4 - A Instituição dá apoio à participação discente em eventos científicos fora da instituição (encontros, congressos, etc..) | 33 | 5 |
| 5 - As atividades promovidas pelo Programa de Atendimento ao Discente (PROAD) atendem às necessidades dos alunos. | 30 | 8 |
| 6 - Há um programa efetivo de apoio espiritual aos alunos. | 34 | 4 |
| 7 - O curso promove eventos acadêmico-científicos e culturais. | 34 | 4 |

* perguntas X representação percentual

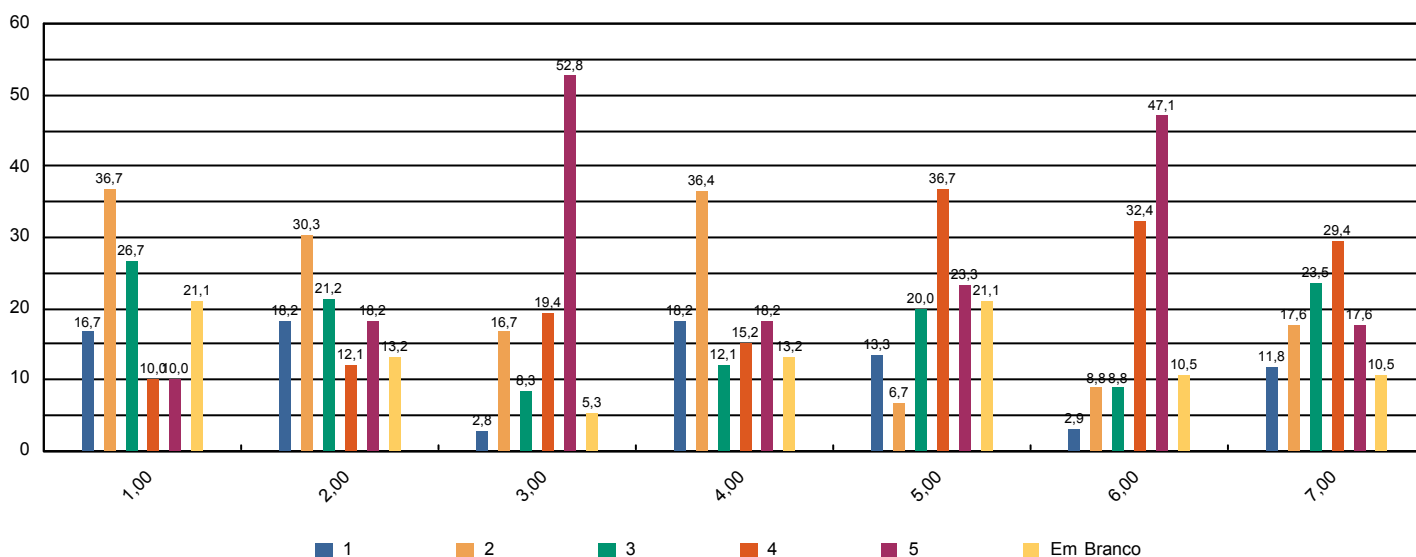



Sistema de Avaliação Institucional

| | | |
|--------------|---|-------------------------|
| Avaliação | AV 2016 1º SEM | 02/05/2016 à 10/06/2016 |
| Localidade | UNASP São Paulo | |
| Curso | Tecnologia em Análise e Desenvolvimento de Sistemas | Participantes 38 |
| Dimensão | 2 - Políticas Acadêmicas | |
| Questionário | Avalie o apoio que o curso oferece aos professores (Docentes) | |

| perguntas | total sem brancos | brancos |
|---|-------------------|---------|
| 1 - Programa de apoio à capacitação docente (PAD). | 31 | 7 |
| 2 - Programa de atualização didático-pedagógica (PROAP). | 29 | 9 |
| 3 - Apoio à participação em eventos científicos, encontros, congressos ,etc.. (PROAPARC) | 31 | 7 |
| 4 - Espaço destinado à análise de relatos de experiências desenvolvidas em práticas pedagógicas com vistas à socialização dos resultados e melhoria do desempenho docente e discente no ensino–aprendizagem | 32 | 6 |

* perguntas X representação percentual

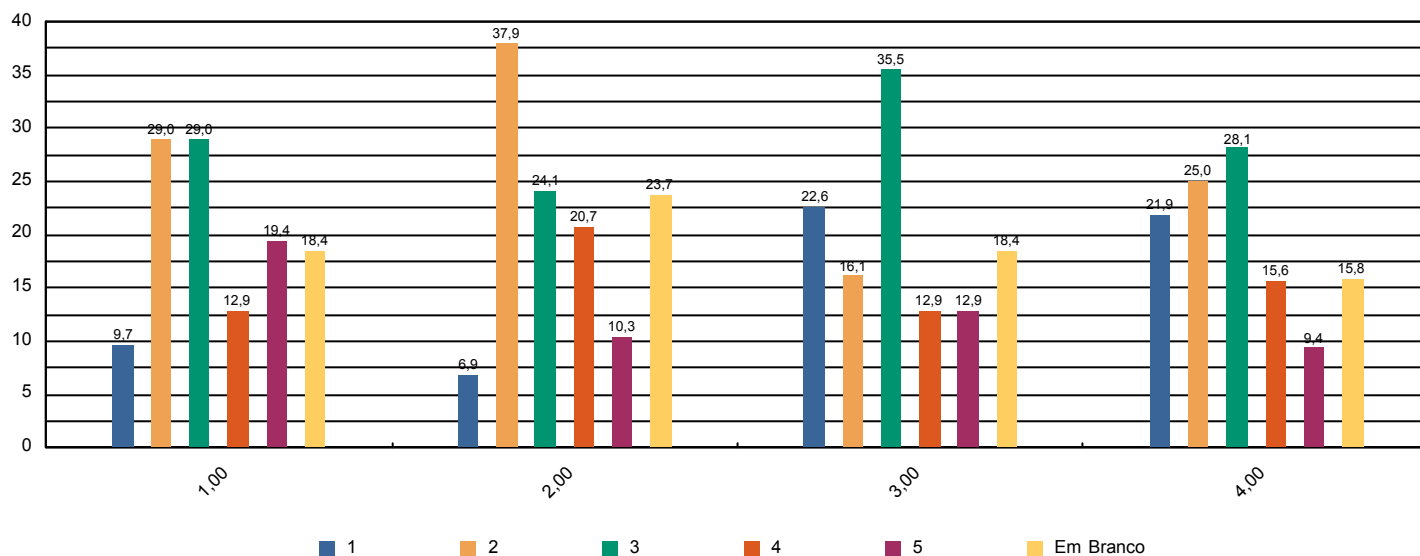



Sistema de Avaliação Institucional

| | | |
|--------------|---|-------------------------|
| Avaliação | AV 2016 1º SEM | 02/05/2016 à 10/06/2016 |
| Localidade | UNASP São Paulo | |
| Curso | Tecnologia em Análise e Desenvolvimento de Sistemas | Participantes 38 |
| Dimensão | 4 - Comunicação com a sociedade | |
| Questionário | Comunicação (Docentes) | |

| perguntas | total sem brancos | brancos |
|---|-------------------|---------|
| 1 - As informações sobre procedimentos de rotina (atribuição e horário de aulas, documentação, reuniões, salários e outros) são adequadamente divulgadas. | 34 | 4 |
| 2 - Os eventos promovidos pela instituição são adequadamente divulgados. | 37 | 1 |

* perguntas X representação percentual

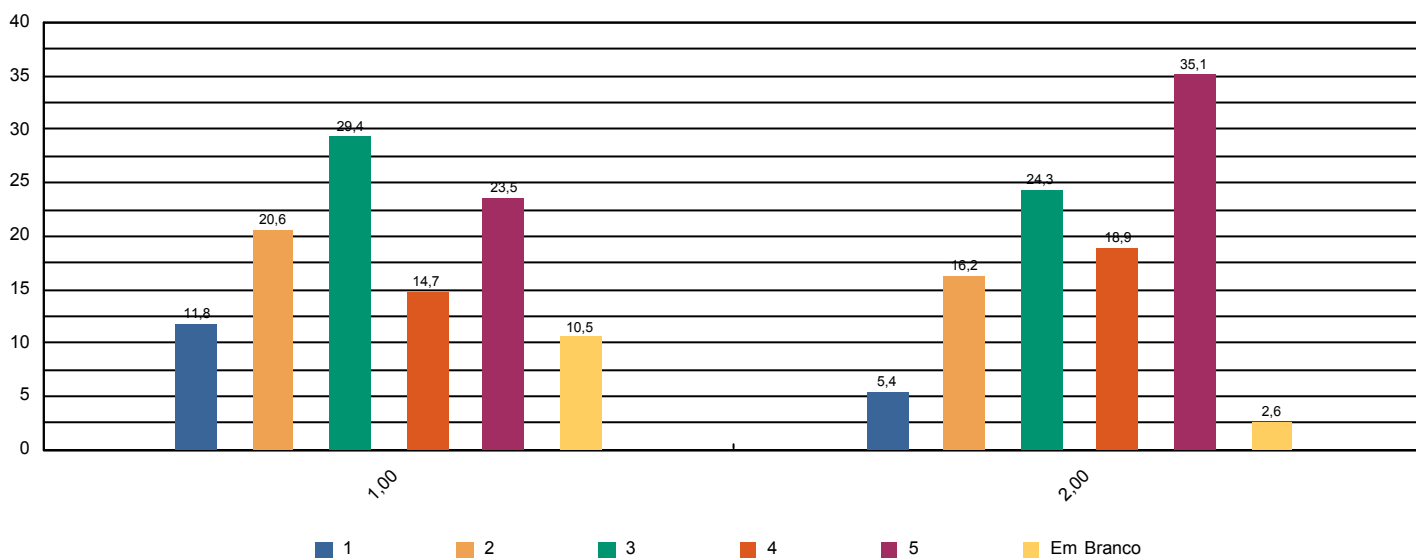



Sistema de Avaliação Institucional

| | | |
|--------------|---|-------------------------|
| Avaliação | AV 2016 1º SEM | 02/05/2016 à 10/06/2016 |
| Localidade | UNASP São Paulo | |
| Curso | Tecnologia em Análise e Desenvolvimento de Sistemas | Participantes 38 |
| Dimensão | 6 - Organização e Gestão da Instituição | |
| Questionário | Coordenadoria do Curso (Docentes) | |

| perguntas | total sem brancos | brancos |
|---|-------------------|---------|
| 1 - Disposição do coordenador para ouvir os professores. | 32 | 6 |
| 2 - Interesse revelado na solução dos problemas. | 36 | 2 |
| 3 - Coordenação das reuniões de Colegiado, CIAC e NDE abordando temas relevantes para o bom funcionamento do curso. | 29 | 9 |
| 4 - As orientações recebidas. | 35 | 3 |
| 5 - Administração e liderança do Curso. | 35 | 3 |

* perguntas X representação percentual

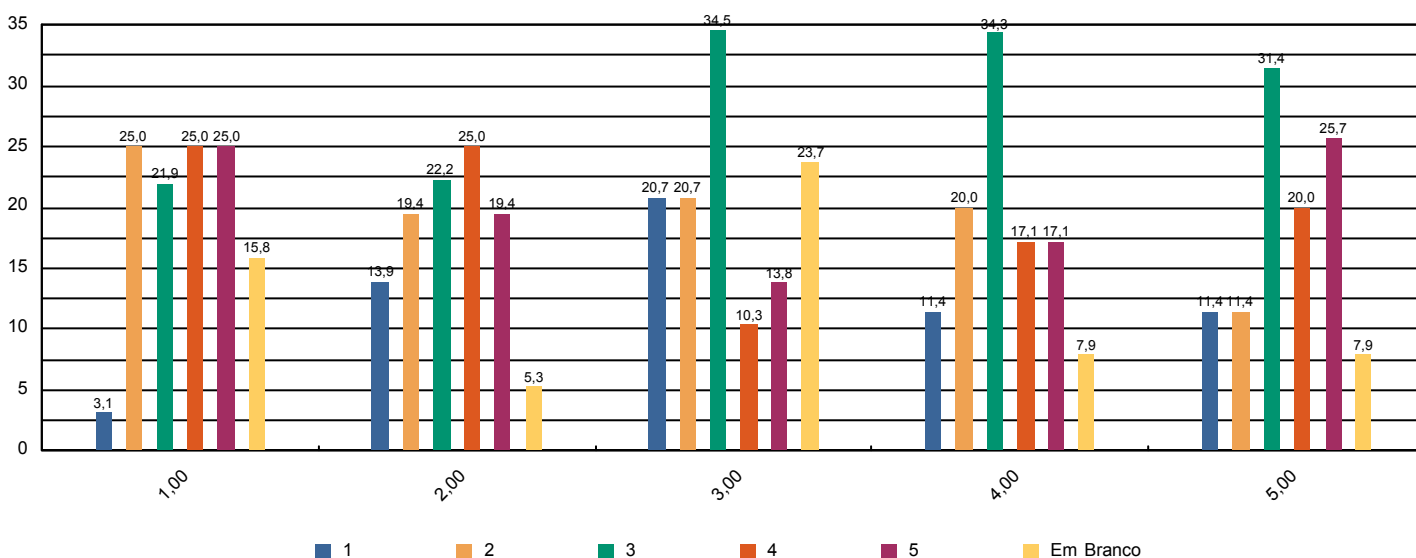



Sistema de Avaliação Institucional

| | | |
|--------------|---|-------------------------|
| Avaliação | AV 2016 1º SEM | 02/05/2016 à 10/06/2016 |
| Localidade | UNASP São Paulo | |
| Curso | Tecnologia em Análise e Desenvolvimento de Sistemas | Participantes 38 |
| Dimensão | 7 - Infraestrutura Física e recursos de apoio | |
| Questionário | Infraestrutura (Docentes) | |

| perguntas | total sem brancos | brancos |
|---|-------------------|---------|
| 1 - Salas de aula. | 36 | 2 |
| 2 - Sanitários. | 36 | 2 |
| 3 - Espaços de lazer (quadras, jardins, centro de vivência, etc.) | 36 | 2 |
| 4 - Disponibilidade e suficiência do acervo da biblioteca | 33 | 5 |
| 5 - Equipamentos disponíveis para uso didático | 35 | 3 |
| 6 - Qualidade dos laboratórios | 37 | 1 |
| 7 - Acesso a internet para pesquisa acadêmica | 37 | 1 |
| 8 - Ambiente de trabalho (sala de professores, gabinetes, etc.) | 34 | 4 |

* perguntas X representação percentual

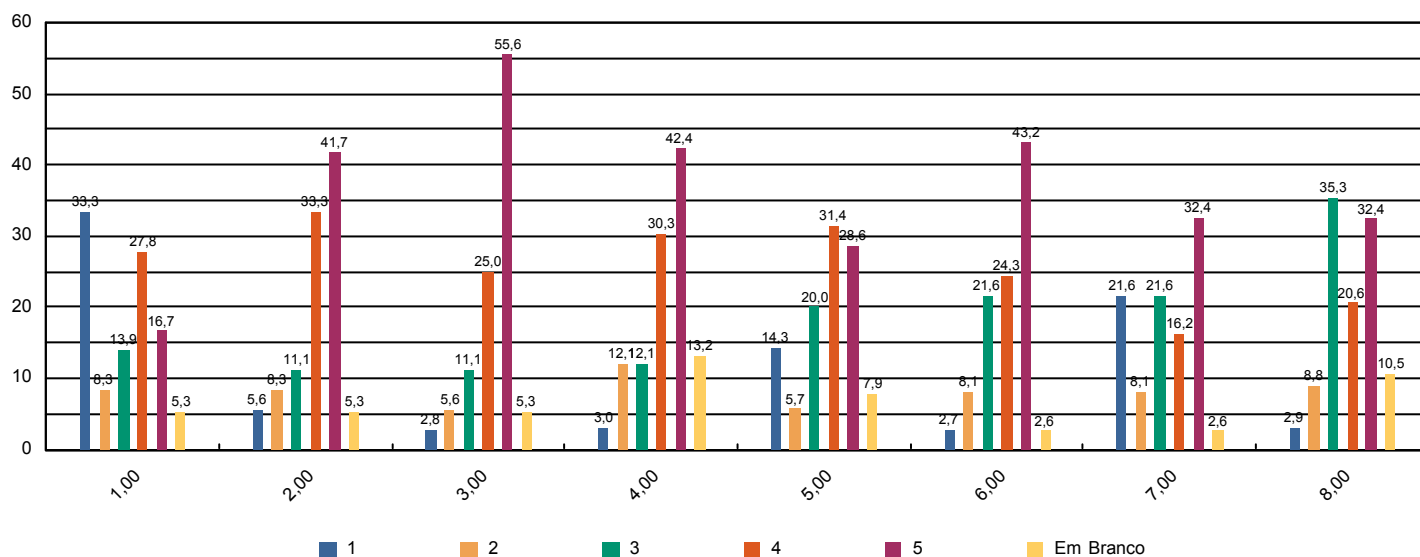



Sistema de Avaliação Institucional

| | | |
|--------------|---|-------------------------|
| Avaliação | AV 2016 1º SEM | 02/05/2016 à 10/06/2016 |
| Localidade | UNASP São Paulo | |
| Curso | Tecnologia em Análise e Desenvolvimento de Sistemas | Participantes 38 |
| Dimensão | 2 - Políticas Acadêmicas | |
| Questionário | Políticas Acadêmicas (Docentes) | |

| perguntas | total sem brancos | brancos |
|---|-------------------|---------|
| 1.1 - O perfil do egresso está adequadamente definido. | 32 | 6 |
| 1.2 - A missão e os objetivos do curso estão bem definidos. | 34 | 4 |
| 1.3 - As disciplinas se apresentam, ao longo do curso, em uma seqüência lógica tanto epistemológica quanto pedagogicamente. | 31 | 7 |
| 1.4 - As disciplinas de um mesmo semestre apresentam relação entre si com caráter de complementaridade, isto é, o currículo apresenta uma integração horizontal | 32 | 6 |

* perguntas X representação percentual

