

# Sistema de Avaliação Institucional

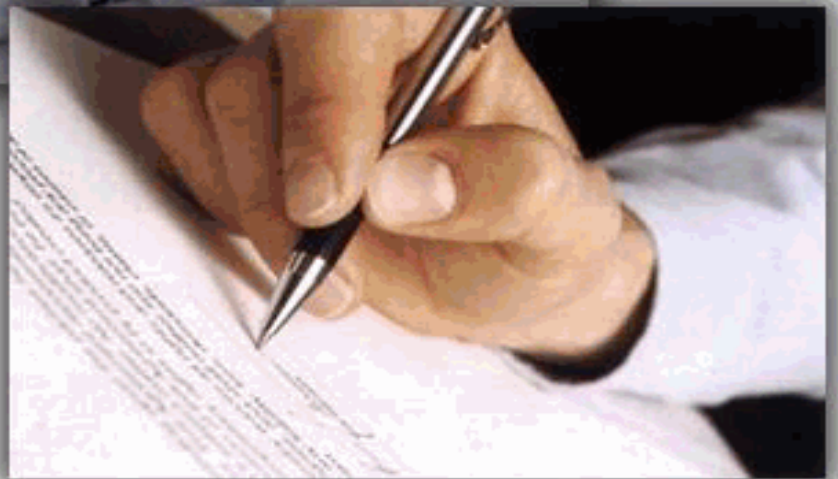

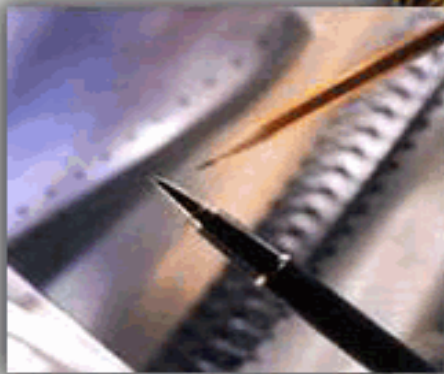

# Sistema de Avaliação Institucional

Avaliação	AV 2016   1º SEM	02/05/2016 à 10/06/2016
Localidade	FAH   Hortolândia	
Curso	Administração	Participantes 306
Dimensão	9 - Políticas de atendimento aos estudantes	
Questionário	Atendimento aos discentes	

perguntas	total sem brancos	brancos
1 - Atendimento e serviço da cantina	285	21
2 - Atendimento na biblioteca.	283	23
3 - Atendimento na secretaria.	289	17
4 - Atendimento do setor de finanças.	268	38
5 - Atendimento do setor de Bolsas de Estudo.	217	89

\* perguntas X representação percentual

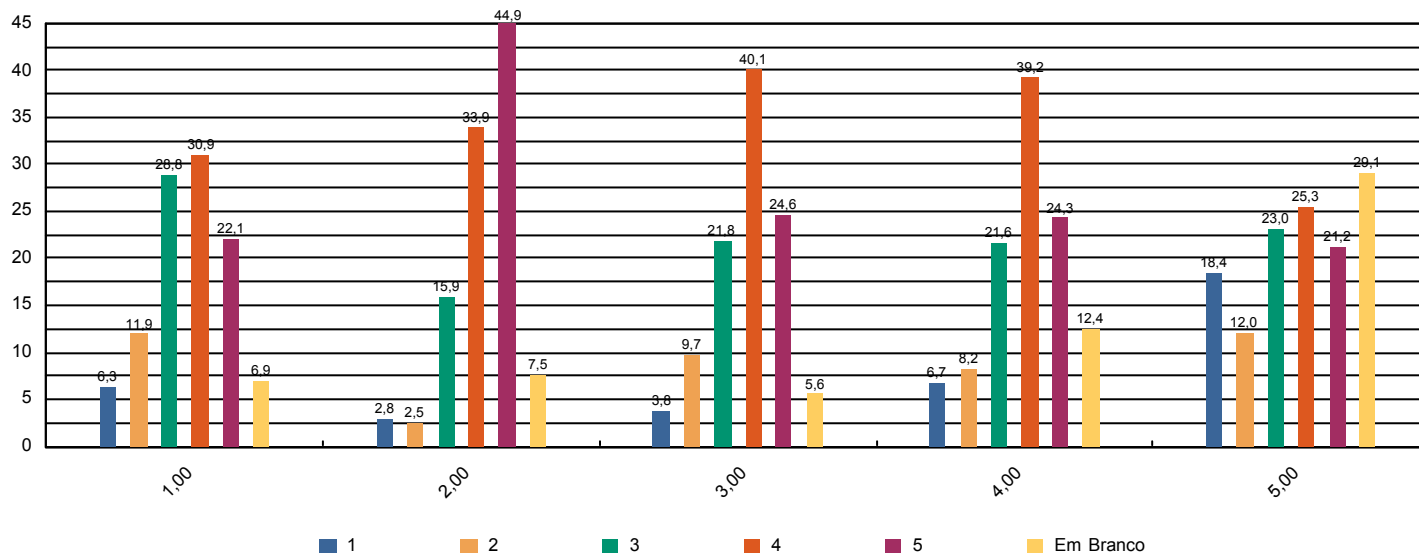



# Sistema de Avaliação Institucional

Avaliação	AV 2016   1º SEM	02/05/2016 à 10/06/2016
Localidade	FAH   Hortolândia	
Curso	Administração	Participantes 306
Dimensão	4 - Comunicação com a sociedade	
Questionário	Comunicação	

perguntas	total sem brancos	brancos
1 - Informações sobre procedimentos de rotina (matrículas, pagamentos, horários de funcionamento, calendário, etc.) são adequadamente divulgadas.	295	11
2 - Eventos promovidos pela instituição são adequadamente divulgados.	301	5

\* perguntas X representação percentual

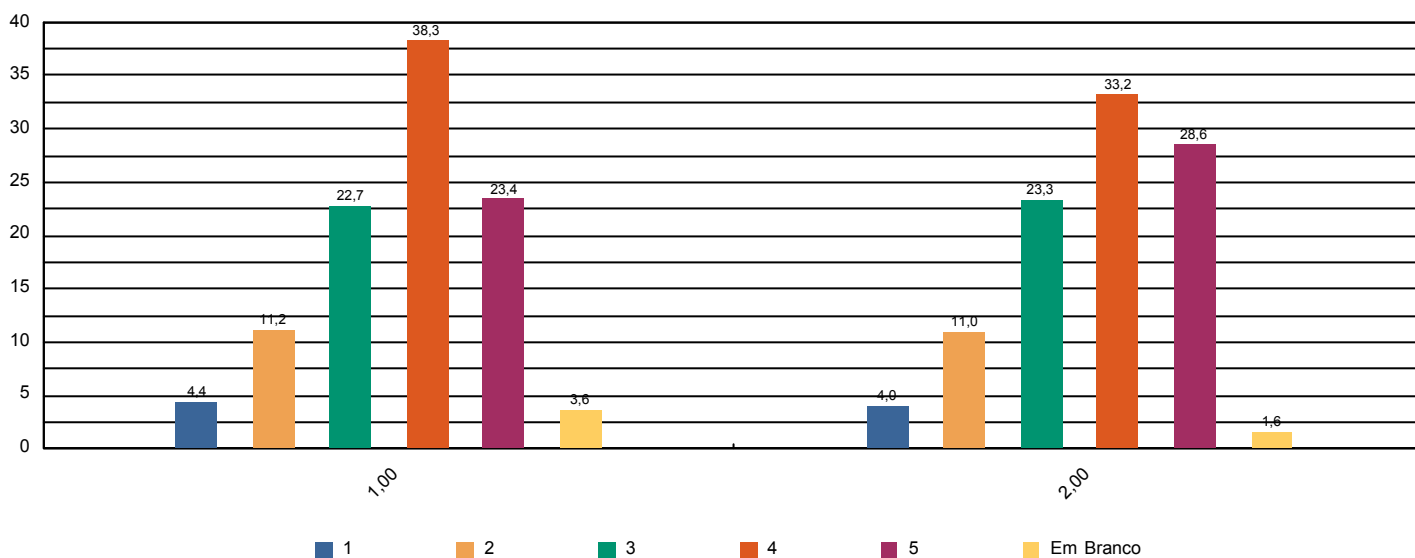



# Sistema de Avaliação Institucional

Avaliação	AV 2016   1º SEM	02/05/2016 à 10/06/2016
Localidade	FAH   Hortolândia	
Curso	Administração	Participantes 306
Dimensão	6 - Organização e Gestão da Instituição	
Questionário	Coordenadoria do curso	

perguntas	total sem brancos	brancos
1 - Disposição do coordenador para ouvir e orientar os alunos.	281	25
2 - Liderança do curso.	284	22

\* perguntas X representação percentual

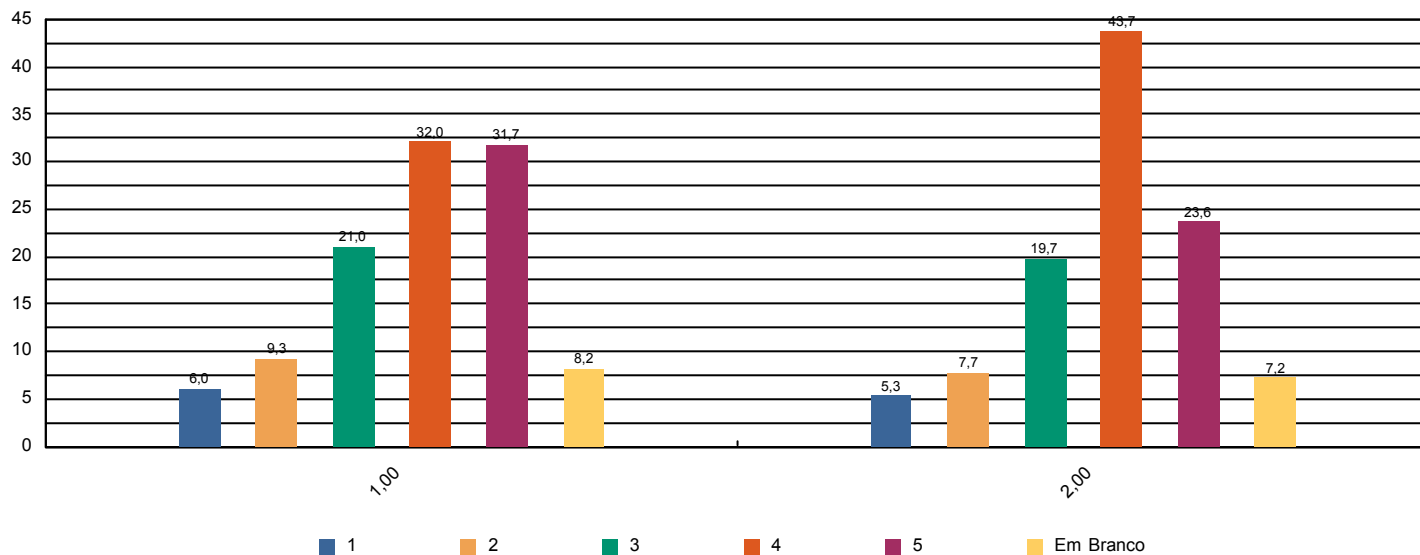



# Sistema de Avaliação Institucional

Avaliação	AV 2016   1º SEM	02/05/2016 à 10/06/2016
Localidade	FAH   Hortolândia	
Curso	Administração	Participantes <b>306</b>
Dimensão	7 - Infraestrutura Física e recursos de apoio	
Questionário	Infraestrutura	

perguntas	total sem brancos	brancos
1 - Sala de aula	304	2
2 - Sanitários	303	3
3 - Cantina	292	14
4 - Espaços de convivência (centro de vivência, quadras, jardins, etc.)	290	16
5 - Livros, periódicos e outros materiais disponíveis na biblioteca.	288	18
6 - Laboratórios e outros espaços para atividades práticas.	286	20
7 - Acesso à Internet para pesquisa acadêmica.	302	4

\* perguntas X representação percentual

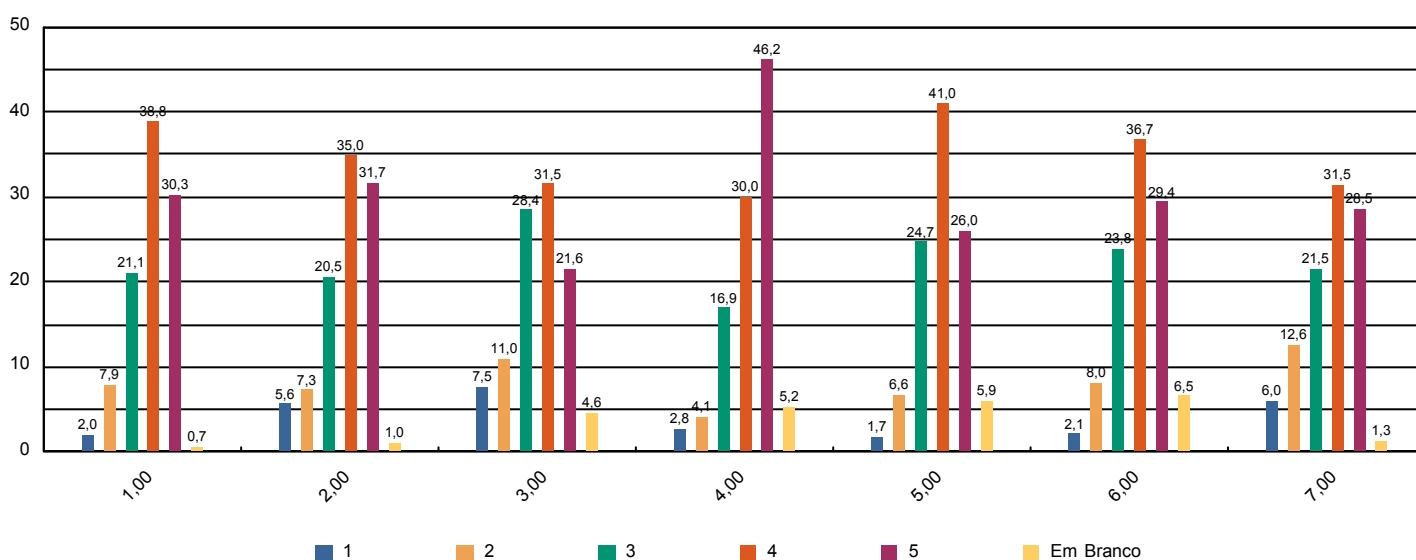



# Sistema de Avaliação Institucional

Avaliação	AV 2016   1º SEM	02/05/2016 à 10/06/2016
Localidade	FAH   Hortolândia	
Curso	Administração	Participantes 306
Dimensão	Outros	
Questionário	Pesquisa - Tipo de Participante	

perguntas	total sem brancos	brancos
1 - Minha idade situa-se na faixa etária:	306	0
2 - Meu estado civil:	306	0
3 - Utilizo o banheiro:	306	0
4 - Moro:	306	0
5 - Até chegar para as aulas no UNASP preciso me deslocar por:	306	0
6 - Conclui o Ensino Médio há:	306	0

## \* perguntas X representação percentual

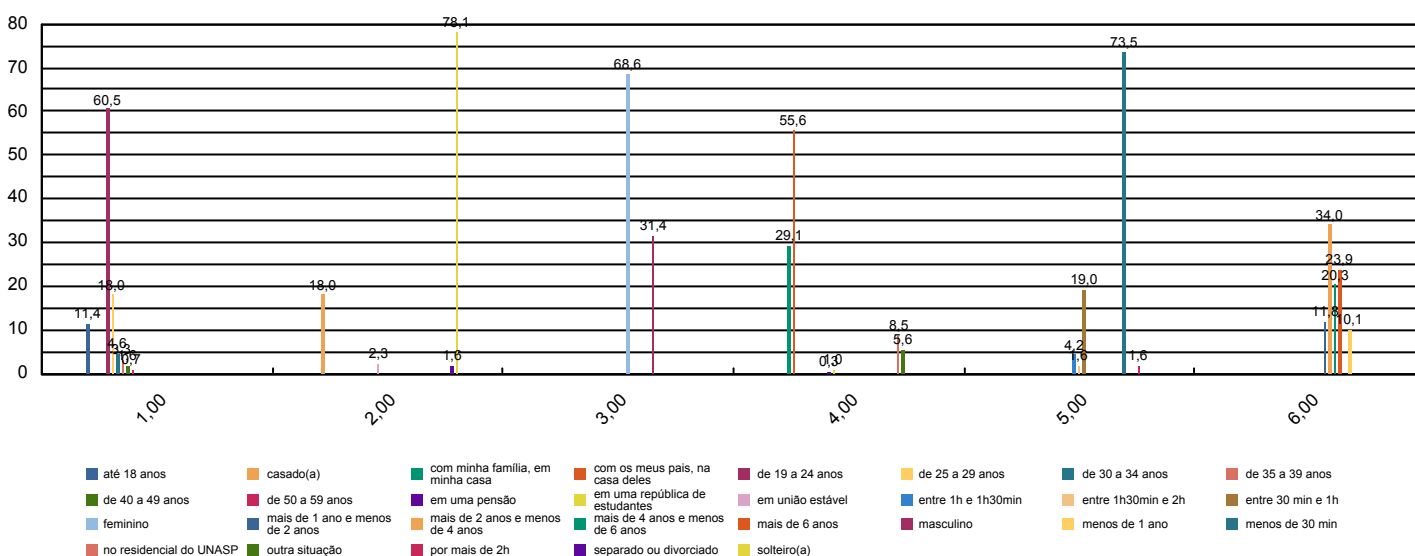



# Sistema de Avaliação Institucional

Avaliação	AV 2016   1º SEM	02/05/2016 à 10/06/2016
Localidade	FAH   Hortolândia	
Curso	Administração	Participantes 306
Dimensão	7 - Infraestrutura Física e recursos de apoio	
Questionário	Quanto ao Sistema de Avaliação	

perguntas	total sem brancos	brancos
1 - O que você achou desse sistema avaliativo institucional?	306	0

\* perguntas X representação percentual

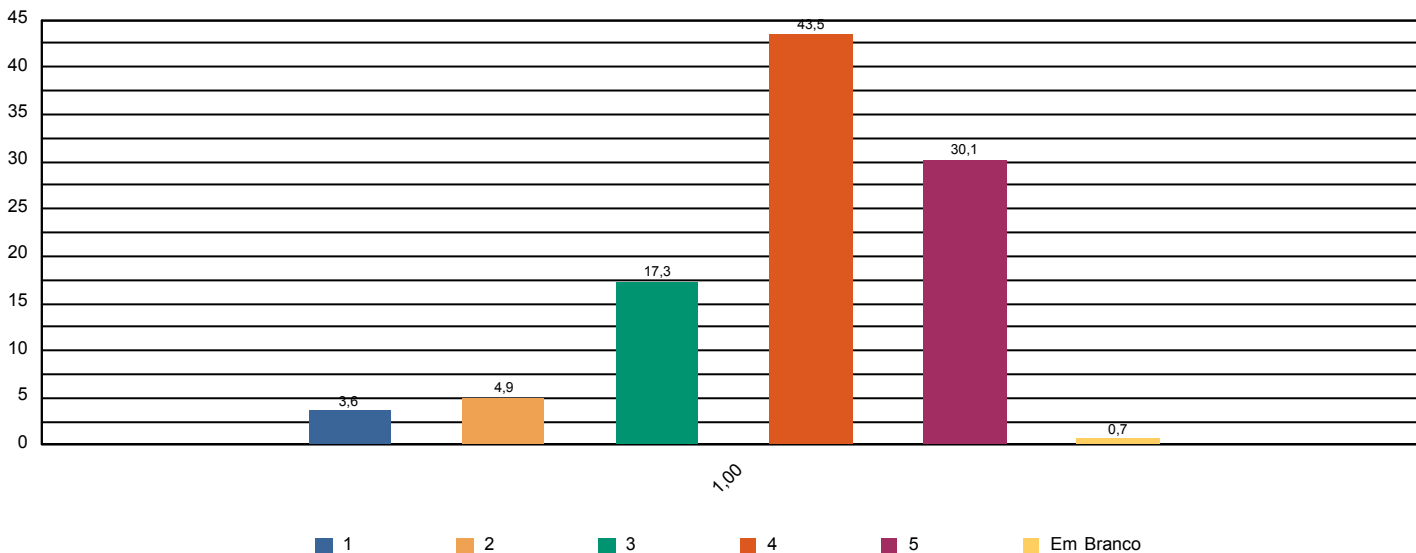



# Sistema de Avaliação Institucional

Avaliação	AV 2016   1º SEM	02/05/2016 à 10/06/2016
Localidade	FAH   Hortolândia	
Curso	Administração	Participantes 306
Dimensão	2 - Políticas Acadêmicas	
Questionário	Quanto às condições pedagógicas do curso	

perguntas	total sem brancos	brancos
1 - Contribuição das disciplinas para minha formação profissional.	303	3
2 - Programas de extensão.	235	71
3 - Programa de iniciação científica do meu curso.	235	71
4 - Processo de desenvolvimento do Trabalho de Conclusão de Curso (TCC).	219	87
5 - Apoio à participação de alunos em eventos científicos fora da Instituição.	224	82
6 - Apoio espiritual.	292	14
7 - Programa de Apoio ao Discente (PROAD).	257	49
8 - Harmonia e sincronismo entre as disciplinas	296	10
9 - O meu grau de satisfação com o curso, como um todo, é:	303	3

\* perguntas X representação percentual

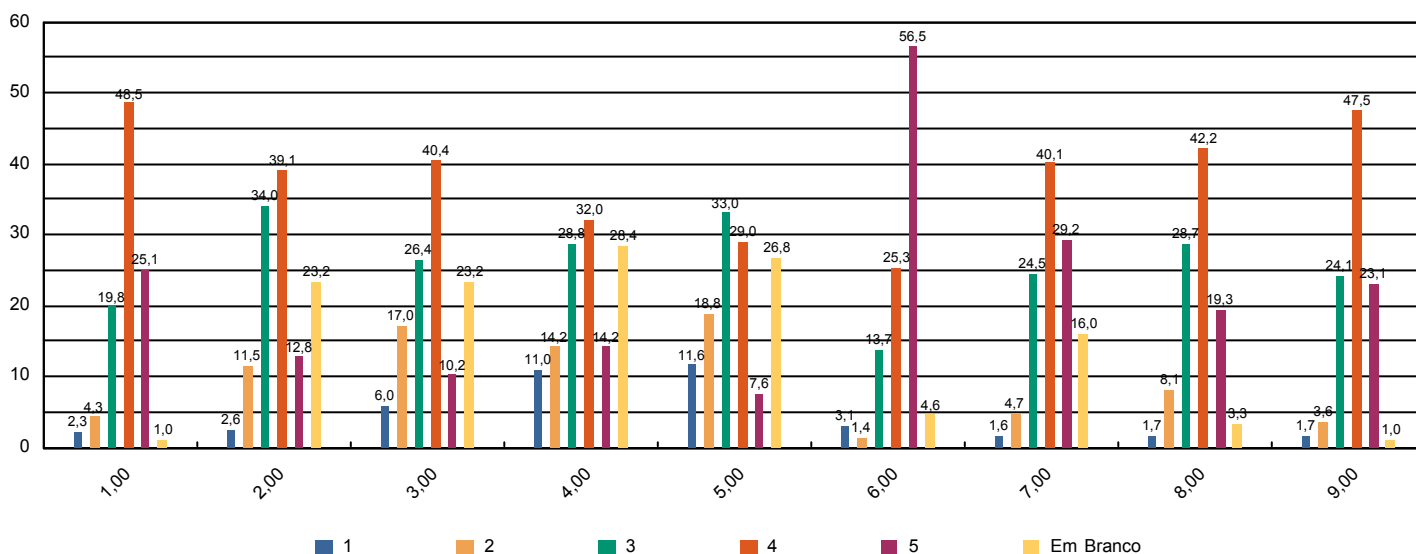





# Sistema de Avaliação Institucional

Avaliação	AV 2016   1º SEM	02/05/2016 à 10/06/2016
Localidade	FAH   Hortolândia	
Curso	Administração	Participantes 8
Dimensão	2 - Políticas Acadêmicas	
Questionário	Avalie a atuação do Colegiado do Curso ( Docentes )	

perguntas	total sem brancos	brancos
1 - Analisa, periodicamente, relatórios da Comissão Própria de Avaliação (CPA), Relatórios do MEC, da Comissão Interna de Avaliação de Curso (CIAC) e da Comissão de Avaliação Denominacional.	7	1
2 - Aprova os ementários e bibliografias das disciplinas.	8	0
3 - Atualiza, periodicamente, o Projeto Pedagógico de Curso (PPC).	8	0
4 - Aprecia os projetos apresentados pela Coordenadoria de Curso.	8	0
5 - Meu grau de satisfação com o curso.	8	0
6 - Meu grau de satisfação com o clima institucional.	8	0

\* perguntas X representação percentual

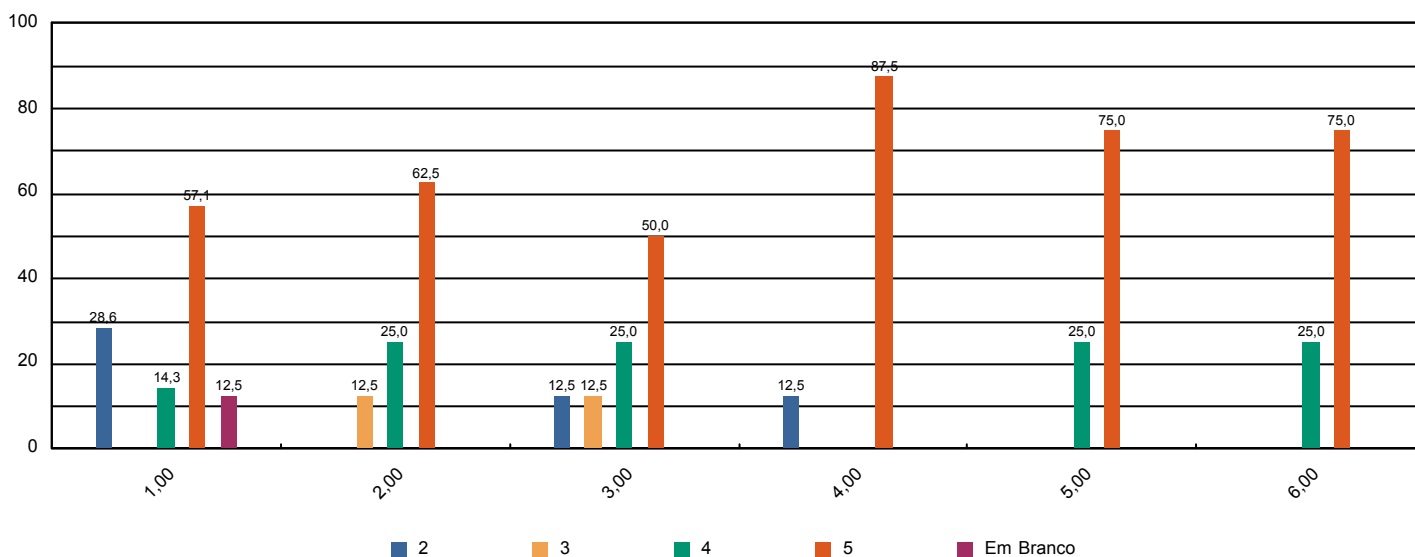



# Sistema de Avaliação Institucional

Avaliação	AV 2016   1º SEM	02/05/2016 à 10/06/2016
Localidade	FAH   Hortolândia	
Curso	Administração	Participantes 8
Dimensão	2 - Políticas Acadêmicas	
Questionário	Avalie o apoio que o curso oferece aos alunos ( Docentes)	

perguntas	total sem brancos	brancos
1 - Há programas de extensão como parte do projeto do curso.	6	2
2 - Há programas de iniciação científica como parte do projeto do curso.	8	0
3 - Há programa de monitoria.	5	3
4 - A Instituição dá apoio à participação discente em eventos científicos fora da instituição (encontros, congressos, etc..)	7	1
5 - As atividades promovidas pelo Programa de Atendimento ao Discente (PROAD) atendem às necessidades dos alunos.	7	1
6 - Há um programa efetivo de apoio espiritual aos alunos.	8	0
7 - O curso promove eventos acadêmico-científicos e culturais.	8	0

\* perguntas X representação percentual

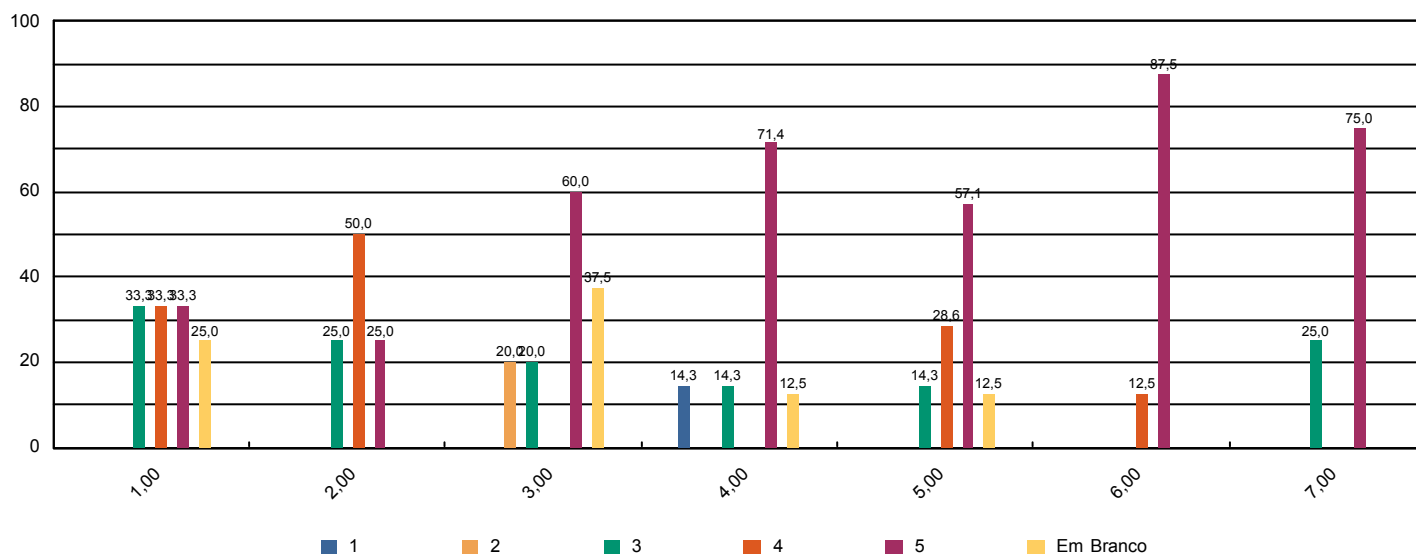



# Sistema de Avaliação Institucional

Avaliação	AV 2016   1º SEM	02/05/2016 à 10/06/2016
Localidade	FAH   Hortolândia	
Curso	Administração	Participantes 8
Dimensão	2 - Políticas Acadêmicas	
Questionário	Avalie o apoio que o curso oferece aos professores ( Docentes )	

perguntas	total sem brancos	brancos
1 - Programa de apoio à capacitação docente (PAD).	7	1
2 - Programa de atualização didático-pedagógica (PROAP).	8	0
3 - Apoio à participação em eventos científicos, encontros, congressos ,etc.. (PROAPARC)	8	0
4 - Espaço destinado à análise de relatos de experiências desenvolvidas em práticas pedagógicas com vistas à socialização dos resultados e melhoria do desempenho docente e discente no ensino–aprendizagem	8	0

\* perguntas X representação percentual

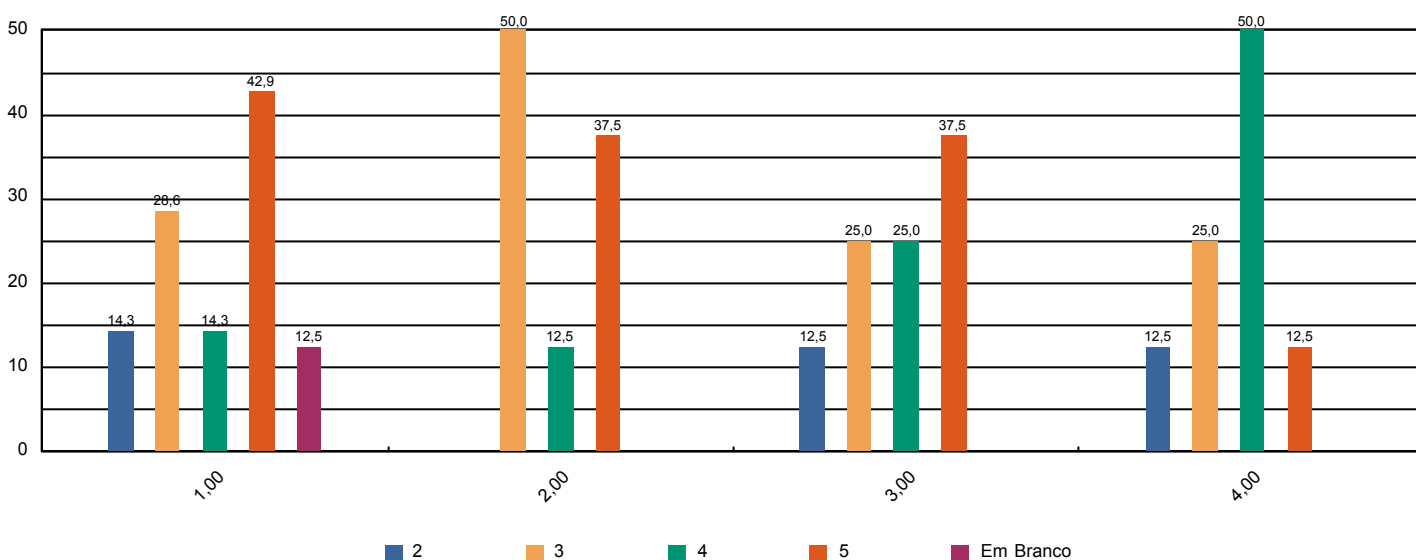



# Sistema de Avaliação Institucional

Avaliação	AV 2016   1º SEM	02/05/2016 à 10/06/2016
Localidade	FAH   Hortolândia	
Curso	Administração	Participantes 8
Dimensão	4 - Comunicação com a sociedade	
Questionário	Comunicação ( Docentes )	

perguntas	total sem brancos	brancos
1 - As informações sobre procedimentos de rotina (atribuição e horário de aulas, documentação, reuniões, salários e outros) são adequadamente divulgadas.	8	0
2 - Os eventos promovidos pela instituição são adequadamente divulgados.	8	0

\* perguntas X representação percentual

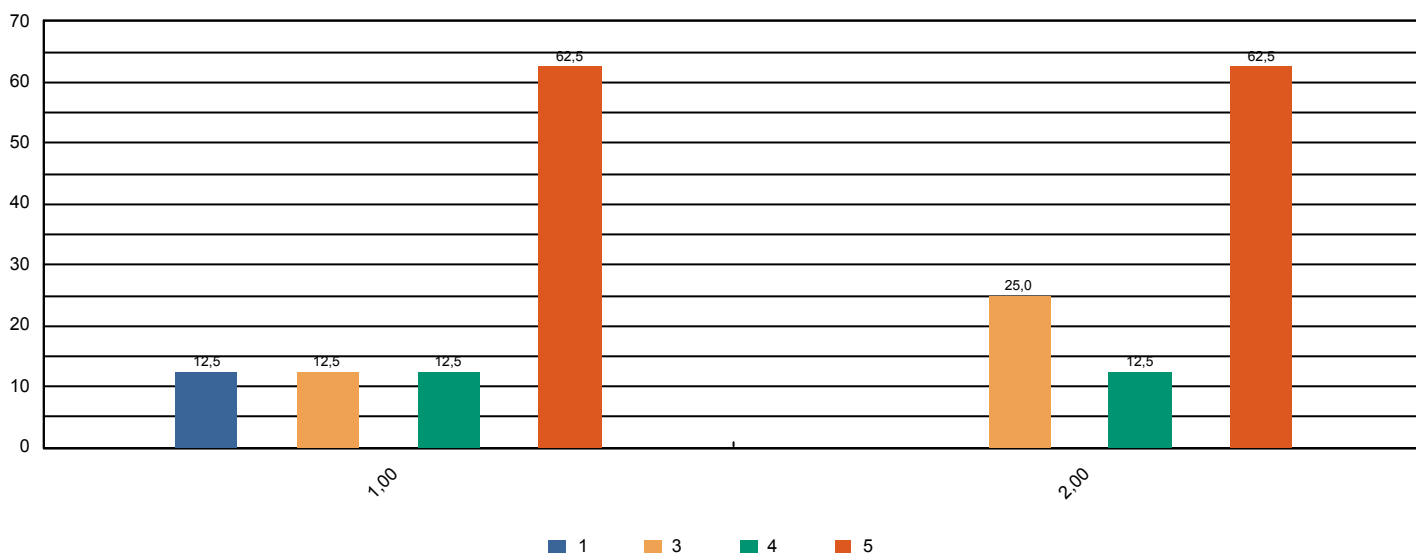



# Sistema de Avaliação Institucional

Avaliação	AV 2016   1º SEM	02/05/2016 à 10/06/2016
Localidade	FAH   Hortolândia	
Curso	Administração	Participantes 8
Dimensão	6 - Organização e Gestão da Instituição	
Questionário	Coordenadoria do Curso ( Docentes )	

perguntas	total sem brancos	brancos
1 - Disposição do coordenador para ouvir os professores.	8	0
2 - Interesse revelado na solução dos problemas.	8	0
3 - Coordenação das reuniões de Colegiado, CIAC e NDE abordando temas relevantes para o bom funcionamento do curso.	8	0
4 - As orientações recebidas.	8	0
5 - Administração e liderança do Curso.	8	0

\* perguntas X representação percentual

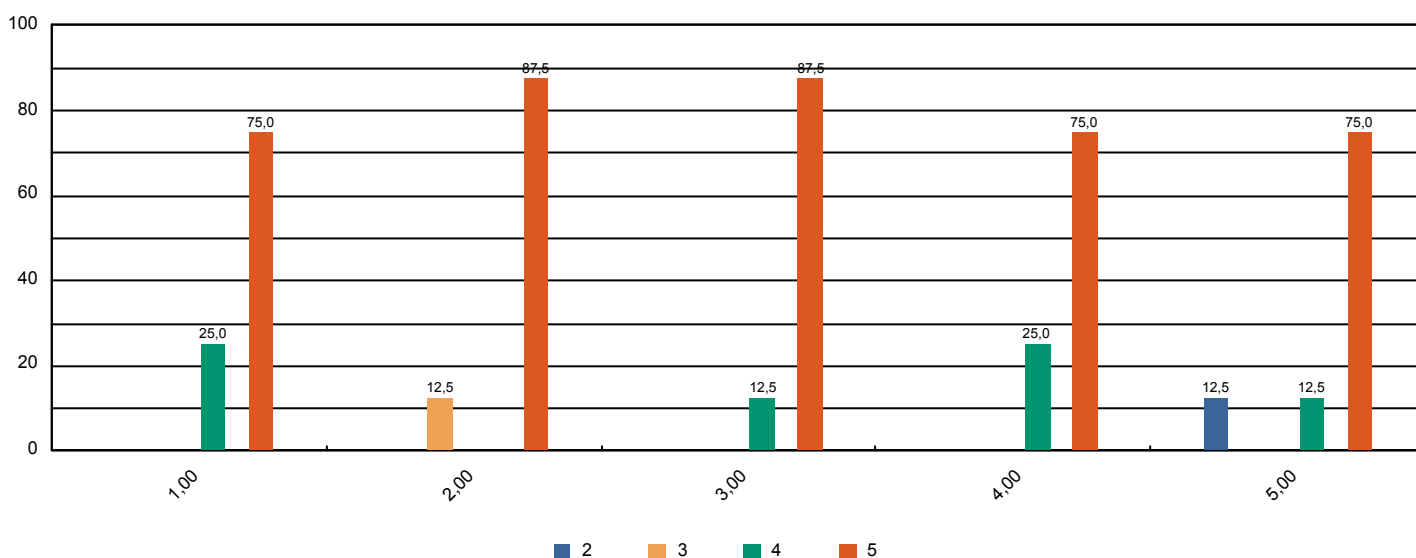



# Sistema de Avaliação Institucional

Avaliação	AV 2016   1º SEM	02/05/2016 à 10/06/2016
Localidade	FAH   Hortolândia	
Curso	Administração	Participantes 8
Dimensão	7 - Infraestrutura Física e recursos de apoio	
Questionário	Infraestrutura ( Docentes )	

perguntas	total sem brancos	brancos
1 - Salas de aula.	8	0
2 - Sanitários.	8	0
3 - Espaços de lazer (quadras, jardins, centro de vivência, etc.)	8	0
4 - Disponibilidade e suficiência do acervo da biblioteca	8	0
5 - Equipamentos disponíveis para uso didático	8	0
6 - Qualidade dos laboratórios	8	0
7 - Acesso a internet para pesquisa acadêmica	8	0
8 - Ambiente de trabalho (sala de professores, gabinetes, etc.)	8	0

\* perguntas X representação percentual

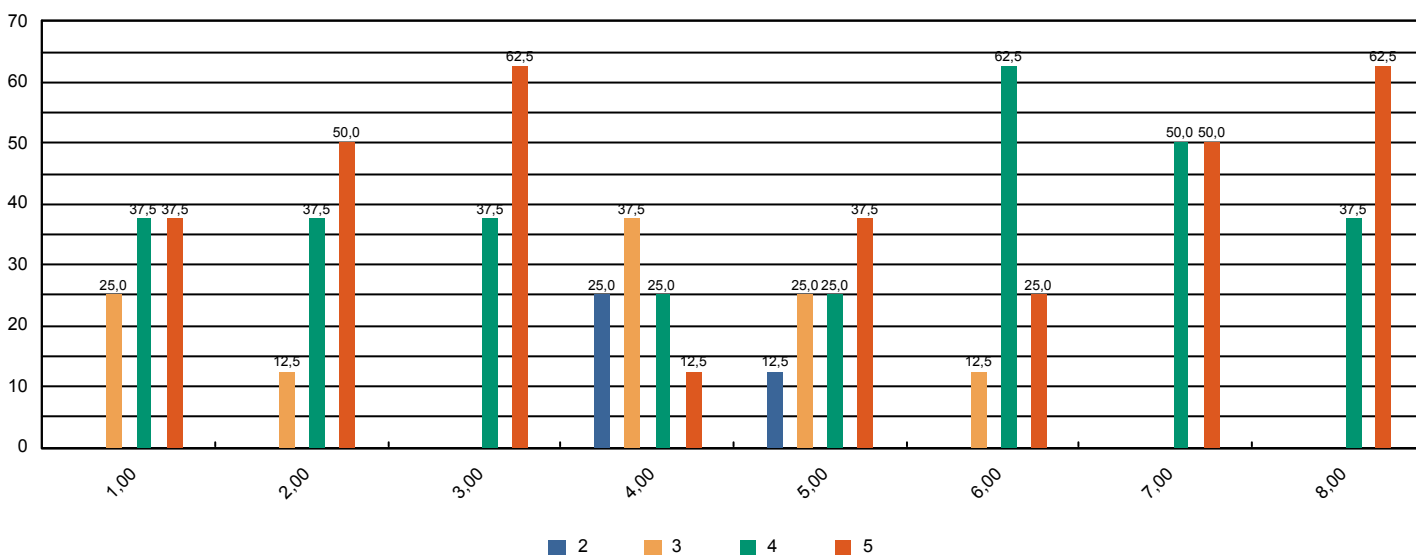



# Sistema de Avaliação Institucional

Avaliação	AV 2016   1º SEM	02/05/2016 à 10/06/2016
Localidade	FAH   Hortolândia	
Curso	Administração	Participantes 8
Dimensão	2 - Políticas Acadêmicas	
Questionário	Políticas Acadêmicas ( Docentes )	

perguntas	total sem brancos	brancos
1.1 - O perfil do egresso está adequadamente definido.	7	1
1.2 - A missão e os objetivos do curso estão bem definidos.	8	0
1.3 - As disciplinas se apresentam, ao longo do curso, em uma seqüência lógica tanto epistemológica quanto pedagogicamente.	8	0
1.4 - As disciplinas de um mesmo semestre apresentam relação entre si com caráter de complementaridade, isto é, o currículo apresenta uma integração horizontal	8	0

\* perguntas X representação percentual

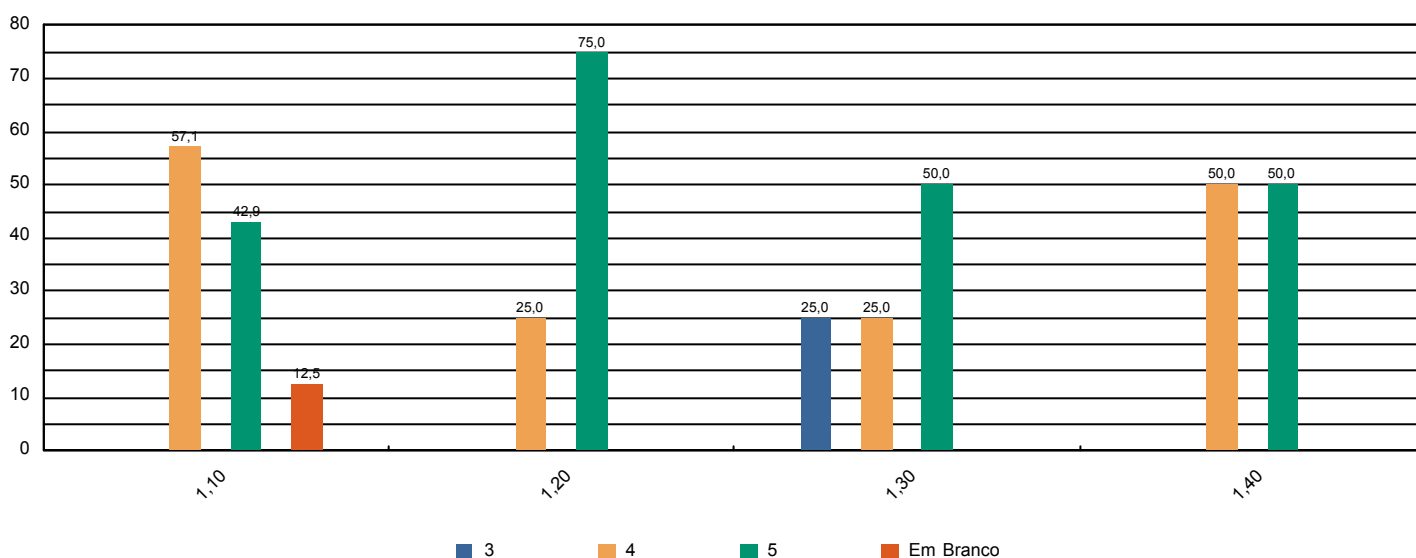



# Sistema de Avaliação Institucional

Avaliação	AV 2016   1º SEM	02/05/2016 à 10/06/2016
Localidade	FAH   Hortolândia	
Curso	Ciências Contábeis	Participantes 63
Dimensão	9 - Políticas de atendimento aos estudantes	
Questionário	Atendimento aos discentes	

perguntas	total sem brancos	brancos
1 - Atendimento e serviço da cantina	60	3
2 - Atendimento na biblioteca.	58	5
3 - Atendimento na secretaria.	59	4
4 - Atendimento do setor de finanças.	58	5
5 - Atendimento do setor de Bolsas de Estudo.	55	8

\* perguntas X representação percentual

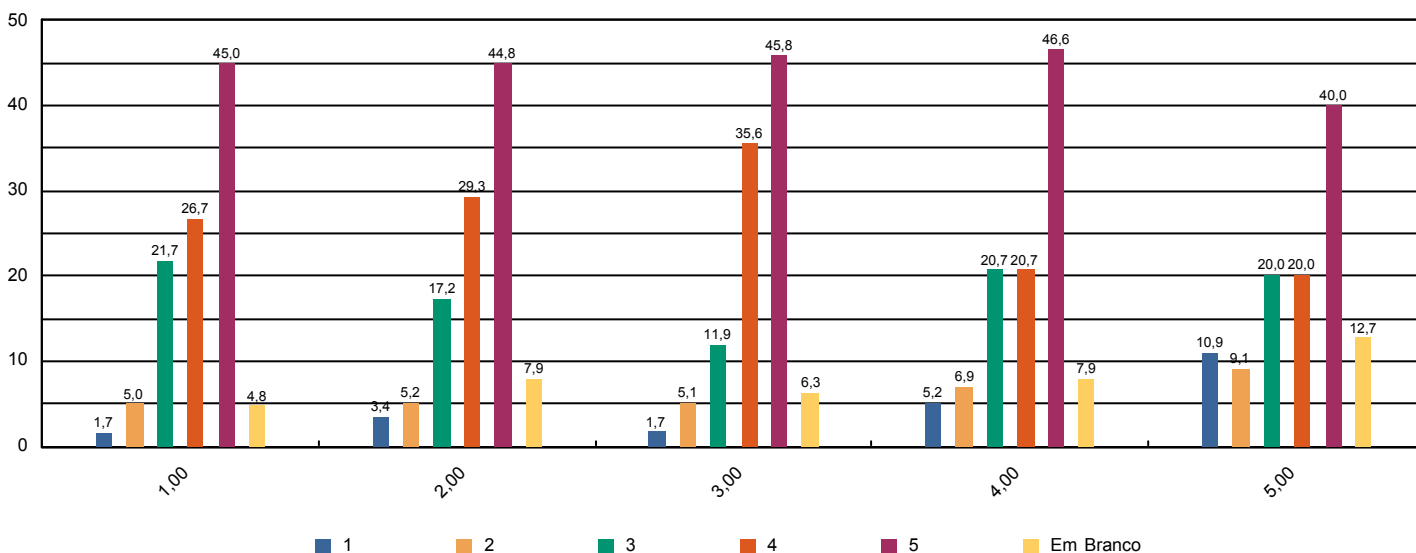





# Sistema de Avaliação Institucional

Avaliação	AV 2016   1º SEM	02/05/2016 à 10/06/2016
Localidade	FAH   Hortolândia	
Curso	Ciências Contábeis	Participantes 63
Dimensão	4 - Comunicação com a sociedade	
Questionário	Comunicação	

perguntas	total sem brancos	brancos
1 - Informações sobre procedimentos de rotina (matrículas, pagamentos, horários de funcionamento, calendário, etc.) são adequadamente divulgadas.	62	1
2 - Eventos promovidos pela instituição são adequadamente divulgados.	63	0

\* perguntas X representação percentual

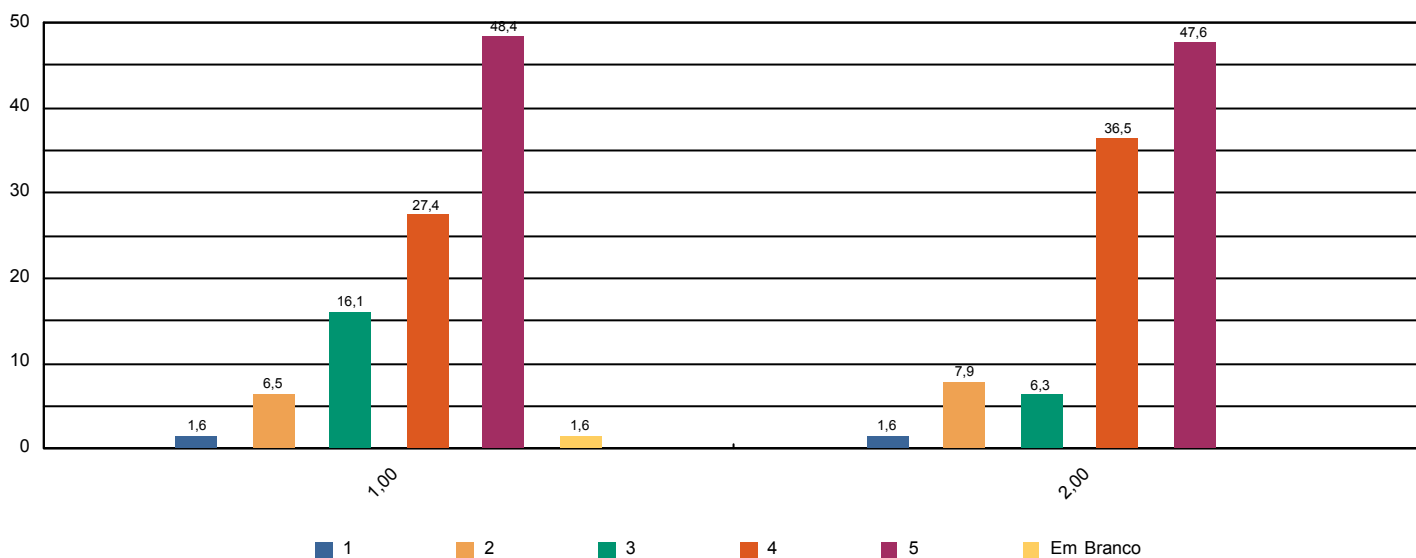



# Sistema de Avaliação Institucional

Avaliação	AV 2016   1º SEM	02/05/2016 à 10/06/2016
Localidade	FAH   Hortolândia	
Curso	Ciências Contábeis	Participantes 63
Dimensão	6 - Organização e Gestão da Instituição	
Questionário	Coordenadoria do curso	

perguntas	total sem brancos	brancos
1 - Disposição do coordenador para ouvir e orientar os alunos.	61	2
2 - Liderança do curso.	59	4

\* perguntas X representação percentual

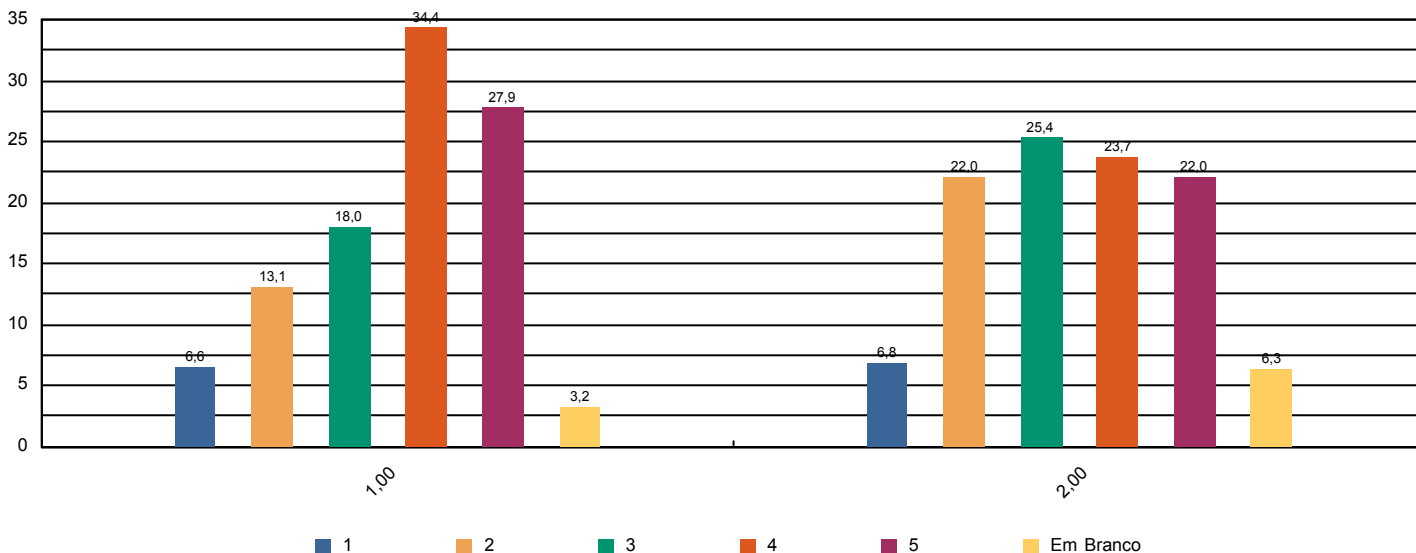



# Sistema de Avaliação Institucional

Avaliação	AV 2016   1º SEM	02/05/2016 à 10/06/2016
Localidade	FAH   Hortolândia	
Curso	Ciências Contábeis	Participantes 63
Dimensão	7 - Infraestrutura Física e recursos de apoio	
Questionário	Infraestrutura	

perguntas	total sem brancos	brancos
1 - Sala de aula	63	0
2 - Sanitários	63	0
3 - Cantina	60	3
4 - Espaços de convivência (centro de vivência, quadras, jardins, etc.)	59	4
5 - Livros, periódicos e outros materiais disponíveis na biblioteca.	61	2
6 - Laboratórios e outros espaços para atividades práticas.	59	4
7 - Acesso à Internet para pesquisa acadêmica.	61	2

\* perguntas X representação percentual

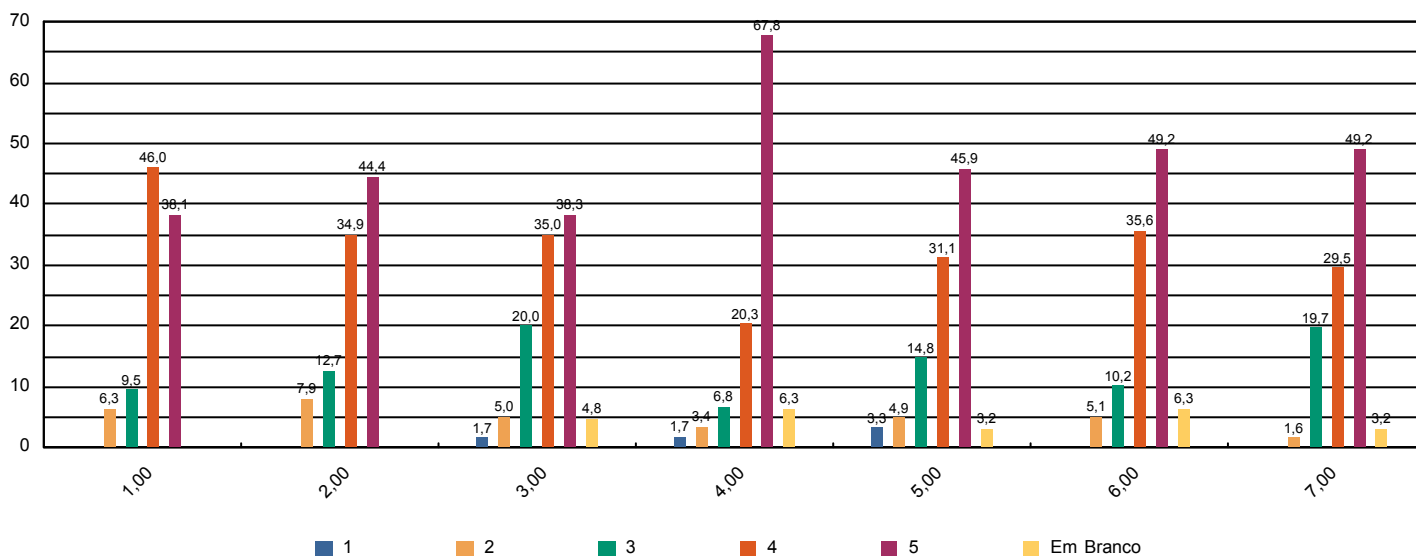



# Sistema de Avaliação Institucional

Avaliação	AV 2016   1º SEM	02/05/2016 à 10/06/2016
Localidade	FAH   Hortolândia	
Curso	Ciências Contábeis	Participantes <b>63</b>
Dimensão	Outros	
Questionário	Pesquisa - Tipo de Participante	

perguntas	total sem brancos	brancos
1 - Minha idade situa-se na faixa etária:	63	0
2 - Meu estado civil:	63	0
3 - Utilizo o banheiro:	63	0
4 - Moro:	63	0
5 - Até chegar para as aulas no UNASP preciso me deslocar por:	63	0
6 - Conclui o Ensino Médio há:	63	0

\* perguntas X representação percentual

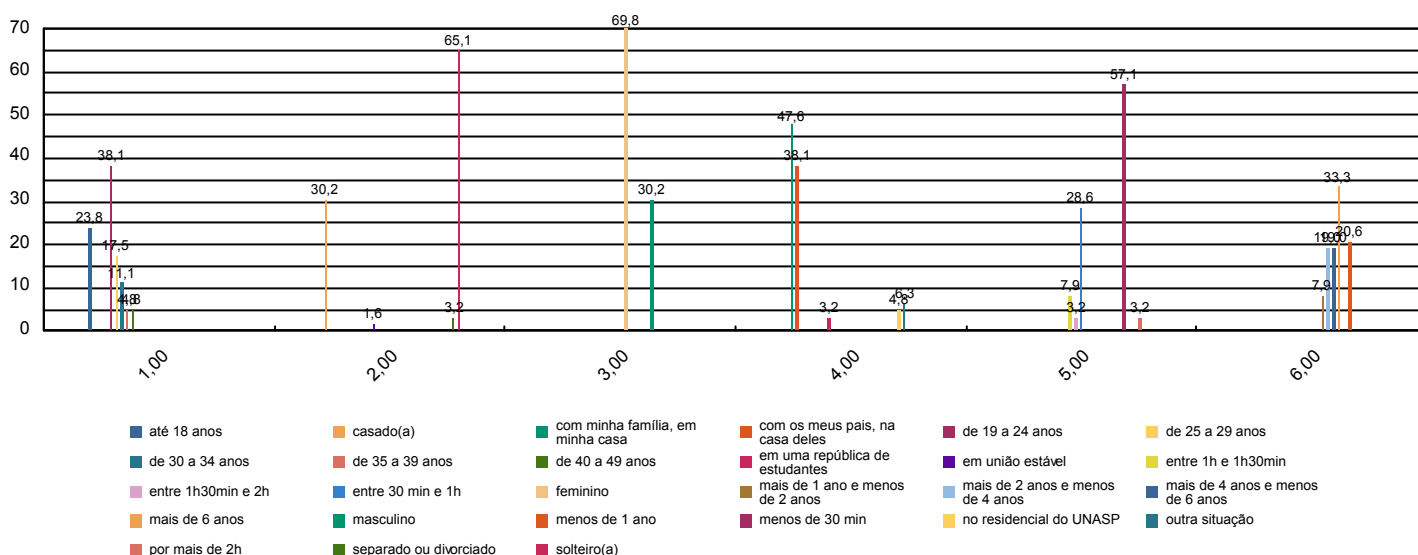



# Sistema de Avaliação Institucional

Avaliação	AV 2016   1º SEM	02/05/2016 à 10/06/2016
Localidade	FAH   Hortolândia	
Curso	Ciências Contábeis	Participantes 63
Dimensão	7 - Infraestrutura Física e recursos de apoio	
Questionário	Quanto ao Sistema de Avaliação	

perguntas	total sem brancos	brancos
1 - O que você achou desse sistema avaliativo institucional?	63	0

\* perguntas X representação percentual

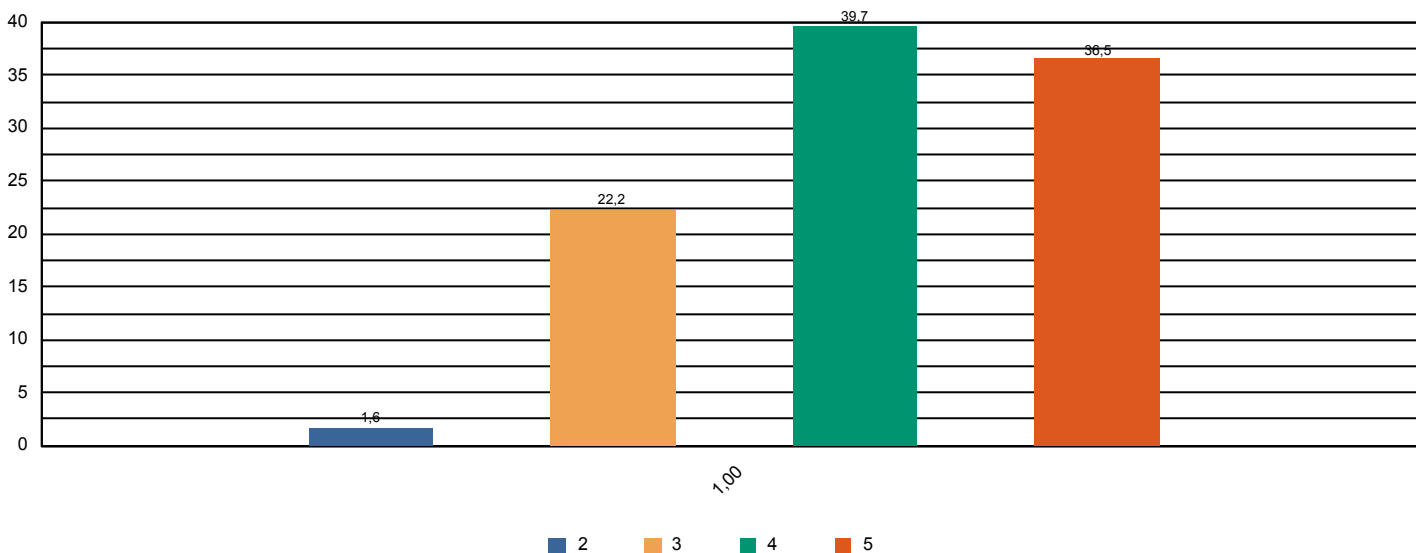



# Sistema de Avaliação Institucional

Avaliação	AV 2016   1º SEM	02/05/2016 à 10/06/2016
Localidade	FAH   Hortolândia	
Curso	Ciências Contábeis	Participantes 63
Dimensão	2 - Políticas Acadêmicas	
Questionário	Quanto às condições pedagógicas do curso	

perguntas	total sem brancos	brancos
1 - Contribuição das disciplinas para minha formação profissional.	63	0
2 - Programas de extensão.	54	9
3 - Programa de iniciação científica do meu curso.	52	11
4 - Processo de desenvolvimento do Trabalho de Conclusão de Curso (TCC).	49	14
5 - Apoio à participação de alunos em eventos científicos fora da Instituição.	50	13
6 - Apoio espiritual.	62	1
7 - Programa de Apoio ao Discente (PROAD).	56	7
8 - Harmonia e sincronismo entre as disciplinas	61	2
9 - O meu grau de satisfação com o curso, como um todo, é:	63	0

\* perguntas X representação percentual

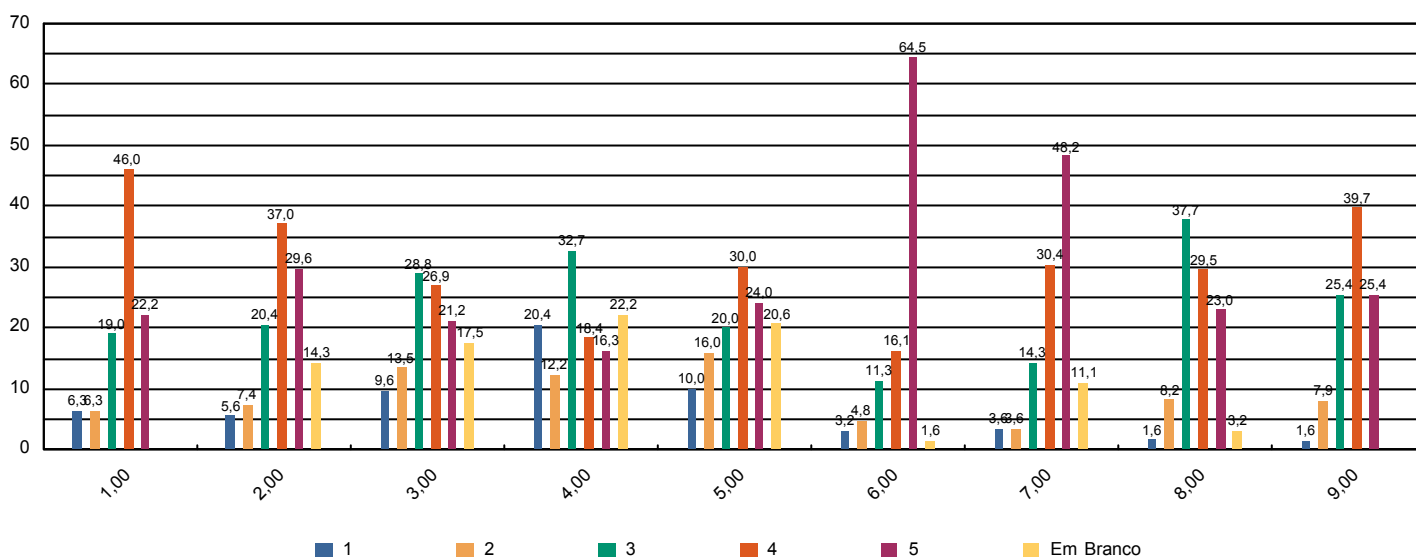



# Sistema de Avaliação Institucional

Avaliação	AV 2016   1º SEM	02/05/2016 à 10/06/2016
Localidade	FAH   Hortolândia	
Curso	Ciências Contábeis	Participantes 3
Dimensão	2 - Políticas Acadêmicas	
Questionário	Avalie a atuação do Colegiado do Curso ( Docentes )	

perguntas	total sem brancos	brancos
1 - Analisa, periodicamente, relatórios da Comissão Própria de Avaliação (CPA), Relatórios do MEC, da Comissão Interna de Avaliação de Curso (CIAC) e da Comissão de Avaliação Denominacional.	2	1
2 - Aprova os ementários e bibliografias das disciplinas.	2	1
3 - Atualiza, periodicamente, o Projeto Pedagógico de Curso (PPC).	2	1
4 - Aprecia os projetos apresentados pela Coordenadoria de Curso.	3	0
5 - Meu grau de satisfação com o curso.	3	0
6 - Meu grau de satisfação com o clima institucional.	3	0

\* perguntas X representação percentual

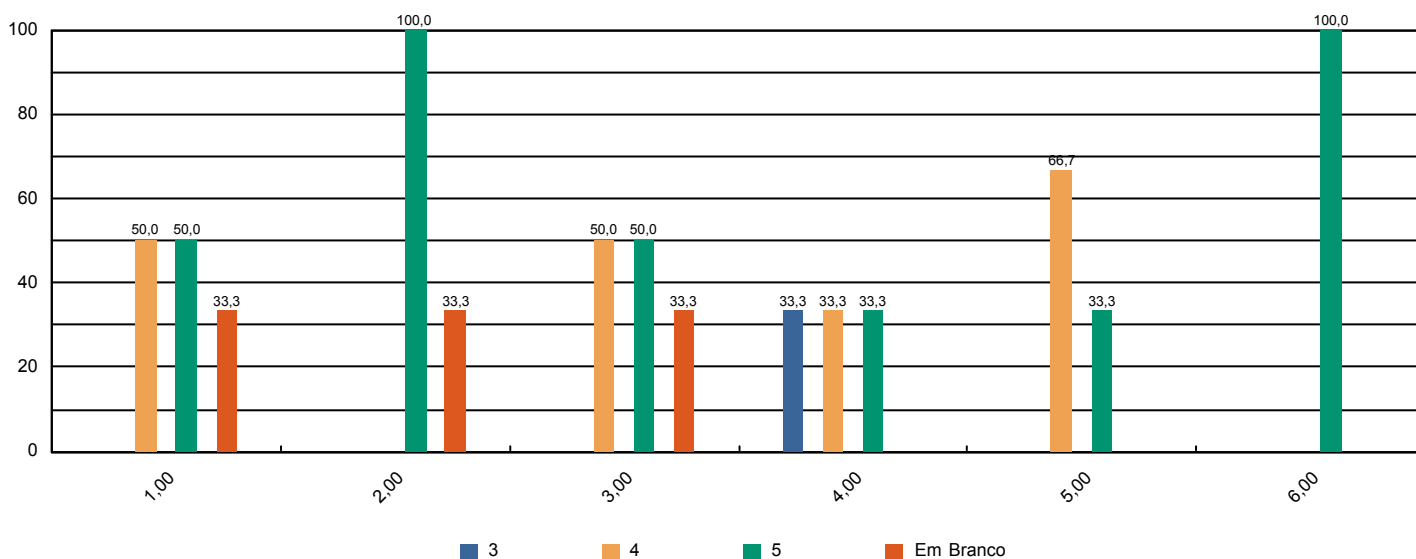



# Sistema de Avaliação Institucional

Avaliação	AV 2016   1º SEM	02/05/2016 à 10/06/2016
Localidade	FAH   Hortolândia	
Curso	Ciências Contábeis	Participantes 3
Dimensão	2 - Políticas Acadêmicas	
Questionário	Avalie o apoio que o curso oferece aos alunos ( Docentes)	

perguntas	total sem brancos	brancos
1 - Há programas de extensão como parte do projeto do curso.	3	0
2 - Há programas de iniciação científica como parte do projeto do curso.	3	0
3 - Há programa de monitoria.	3	0
4 - A Instituição dá apoio à participação discente em eventos científicos fora da instituição (encontros, congressos, etc..)	3	0
5 - As atividades promovidas pelo Programa de Atendimento ao Discente (PROAD) atendem às necessidades dos alunos.	3	0
6 - Há um programa efetivo de apoio espiritual aos alunos.	3	0
7 - O curso promove eventos acadêmico-científicos e culturais.	3	0

\* perguntas X representação percentual

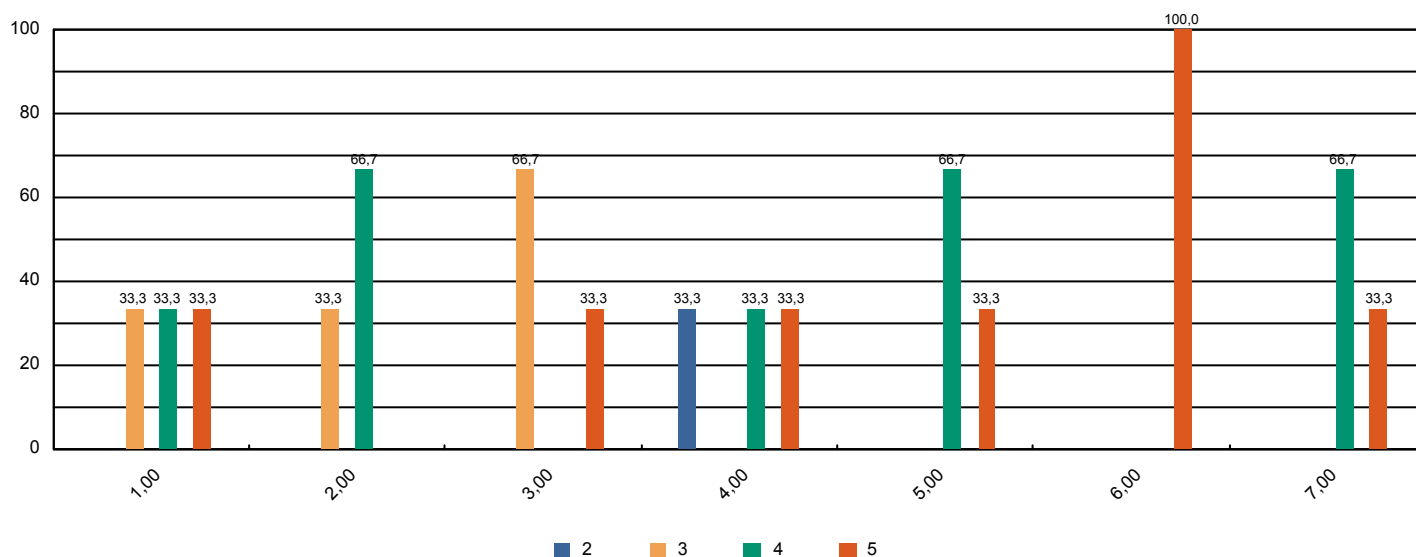





# Sistema de Avaliação Institucional

Avaliação	AV 2016   1º SEM	02/05/2016 à 10/06/2016
Localidade	FAH   Hortolândia	
Curso	Ciências Contábeis	Participantes 3
Dimensão	2 - Políticas Acadêmicas	
Questionário	Avalie o apoio que o curso oferece aos professores ( Docentes )	

perguntas	total sem brancos	brancos
1 - Programa de apoio à capacitação docente (PAD).	3	0
2 - Programa de atualização didático-pedagógica (PROAP).	3	0
3 - Apoio à participação em eventos científicos, encontros, congressos ,etc.. (PROAPARC)	3	0
4 - Espaço destinado à análise de relatos de experiências desenvolvidas em práticas pedagógicas com vistas à socialização dos resultados e melhoria do desempenho docente e discente no ensino-aprendizagem	3	0

\* perguntas X representação percentual

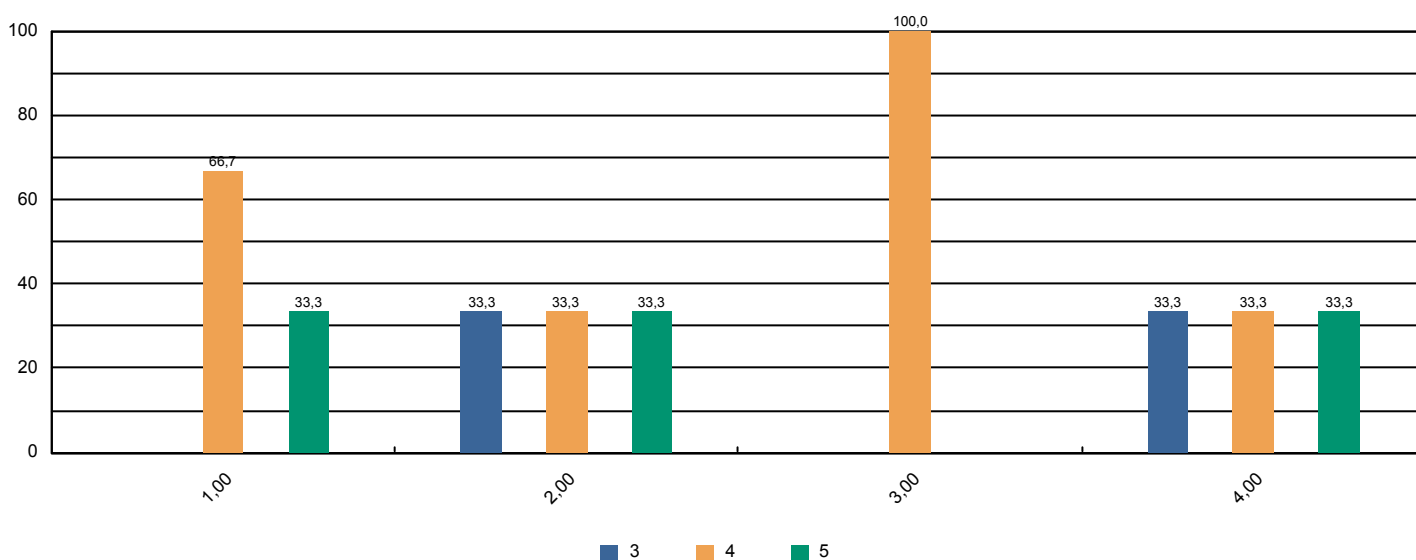



# Sistema de Avaliação Institucional

Avaliação	AV 2016   1º SEM	02/05/2016 à 10/06/2016
Localidade	FAH   Hortolândia	
Curso	Ciências Contábeis	Participantes 3
Dimensão	4 - Comunicação com a sociedade	
Questionário	Comunicação ( Docentes )	

perguntas	total sem brancos	brancos
1 - As informações sobre procedimentos de rotina (atribuição e horário de aulas, documentação, reuniões, salários e outros) são adequadamente divulgadas.	3	0
2 - Os eventos promovidos pela instituição são adequadamente divulgados.	3	0

\* perguntas X representação percentual

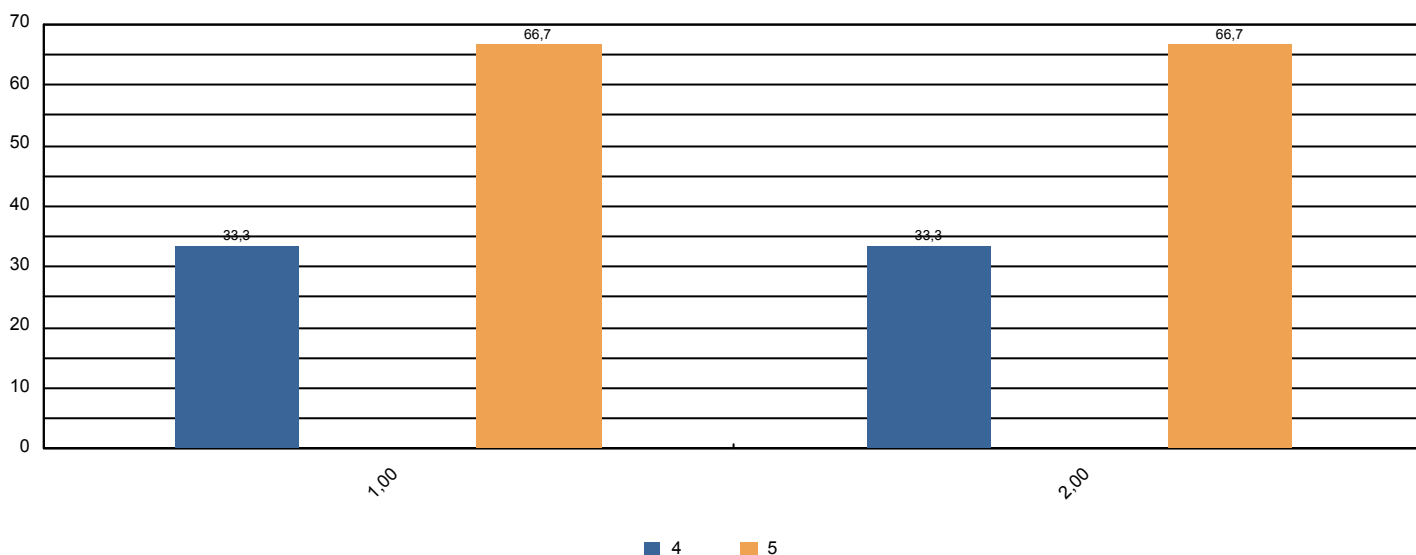



# Sistema de Avaliação Institucional

Avaliação	AV 2016   1º SEM	02/05/2016 à 10/06/2016
Localidade	FAH   Hortolândia	
Curso	Ciências Contábeis	Participantes 3
Dimensão	6 - Organização e Gestão da Instituição	
Questionário	Coordenadoria do Curso ( Docentes )	

perguntas	total sem brancos	brancos
1 - Disposição do coordenador para ouvir os professores.	3	0
2 - Interesse revelado na solução dos problemas.	3	0
3 - Coordenação das reuniões de Colegiado, CIAC e NDE abordando temas relevantes para o bom funcionamento do curso.	3	0
4 - As orientações recebidas.	3	0
5 - Administração e liderança do Curso.	3	0

\* perguntas X representação percentual

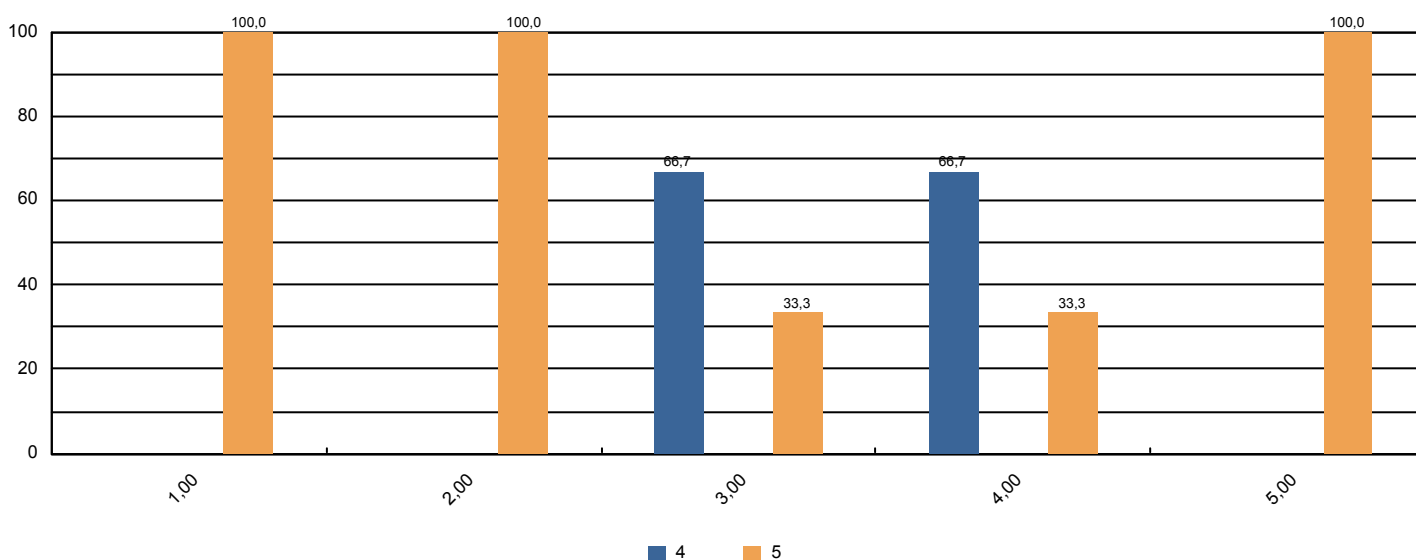



# Sistema de Avaliação Institucional

Avaliação	AV 2016   1º SEM	02/05/2016 à 10/06/2016
Localidade	FAH   Hortolândia	
Curso	Ciências Contábeis	Participantes 3
Dimensão	7 - Infraestrutura Física e recursos de apoio	
Questionário	Infraestrutura ( Docentes )	

perguntas	total sem brancos	brancos
1 - Salas de aula.	3	0
2 - Sanitários.	3	0
3 - Espaços de lazer (quadras, jardins, centro de vivência, etc.)	3	0
4 - Disponibilidade e suficiência do acervo da biblioteca	3	0
5 - Equipamentos disponíveis para uso didático	3	0
6 - Qualidade dos laboratórios	3	0
7 - Acesso a internet para pesquisa acadêmica	3	0
8 - Ambiente de trabalho (sala de professores, gabinetes, etc.)	3	0

\* perguntas X representação percentual

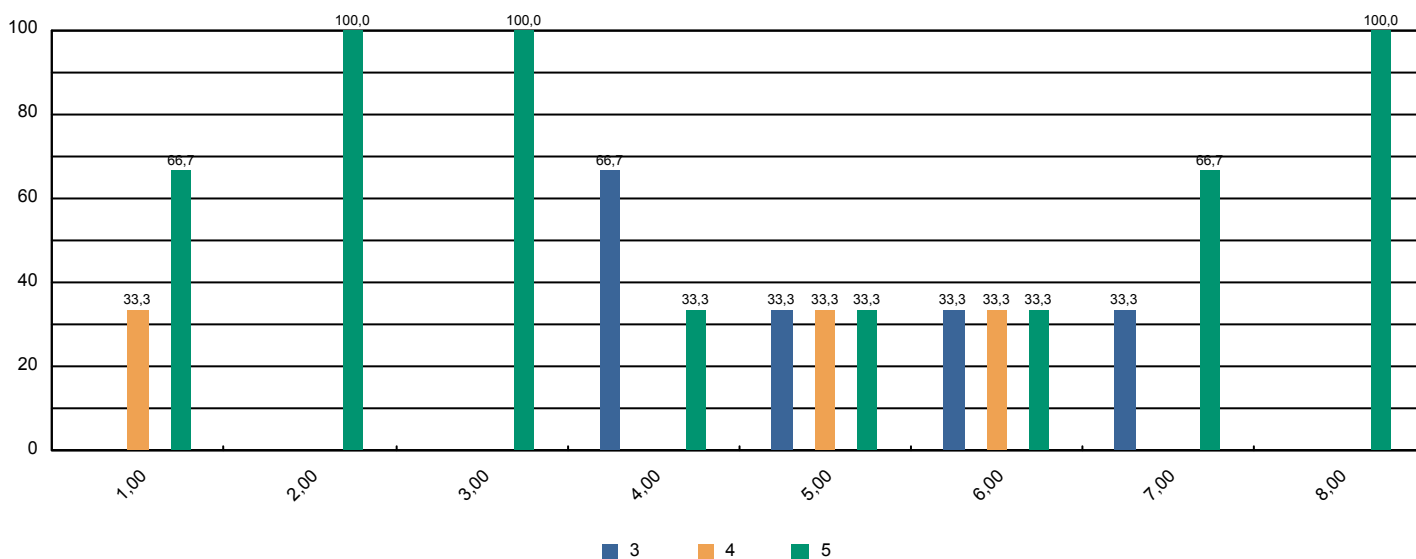



# Sistema de Avaliação Institucional

Avaliação	AV 2016   1º SEM	02/05/2016 à 10/06/2016
Localidade	FAH   Hortolândia	
Curso	Ciências Contábeis	Participantes 3
Dimensão	2 - Políticas Acadêmicas	
Questionário	Políticas Acadêmicas ( Docentes )	

perguntas	total sem brancos	brancos
1.1 - O perfil do egresso está adequadamente definido.	3	0
1.2 - A missão e os objetivos do curso estão bem definidos.	3	0
1.3 - As disciplinas se apresentam, ao longo do curso, em uma seqüência lógica tanto epistemológica quanto pedagogicamente.	3	0
1.4 - As disciplinas de um mesmo semestre apresentam relação entre si com caráter de complementaridade, isto é, o currículo apresenta uma integração horizontal	3	0

\* perguntas X representação percentual

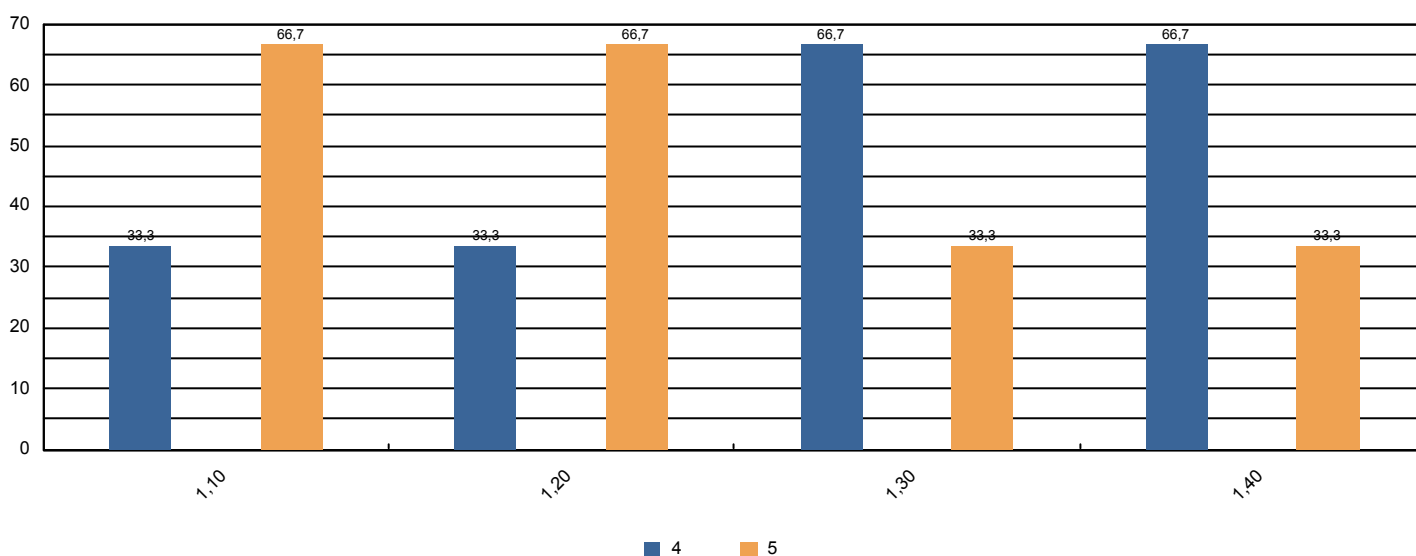



# Sistema de Avaliação Institucional

Avaliação	AV 2016   1º SEM	02/05/2016 à 10/06/2016
Localidade	FAH   Hortolândia	
Curso	Comunicação Social	Participantes 56
Dimensão	9 - Políticas de atendimento aos estudantes	
Questionário	Atendimento aos discentes	

perguntas	total sem brancos	brancos
1 - Atendimento e serviço da cantina	55	1
2 - Atendimento na biblioteca.	56	0
3 - Atendimento na secretaria.	54	2
4 - Atendimento do setor de finanças.	52	4
5 - Atendimento do setor de Bolsas de Estudo.	46	10

\* perguntas X representação percentual

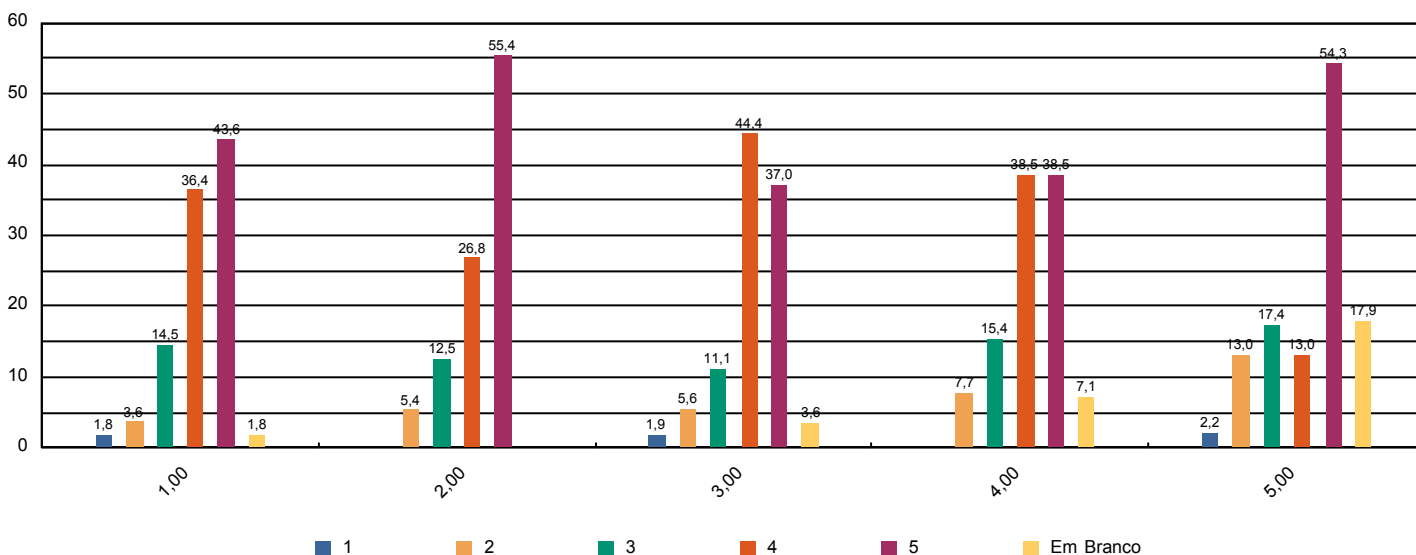



# Sistema de Avaliação Institucional

Avaliação	AV 2016   1º SEM	02/05/2016 à 10/06/2016
Localidade	FAH   Hortolândia	
Curso	Comunicação Social	Participantes 56
Dimensão	4 - Comunicação com a sociedade	
Questionário	Comunicação	

perguntas	total sem brancos	brancos
1 - Informações sobre procedimentos de rotina (matrículas, pagamentos, horários de funcionamento, calendário, etc.) são adequadamente divulgadas.	55	1
2 - Eventos promovidos pela instituição são adequadamente divulgados.	55	1

\* perguntas X representação percentual

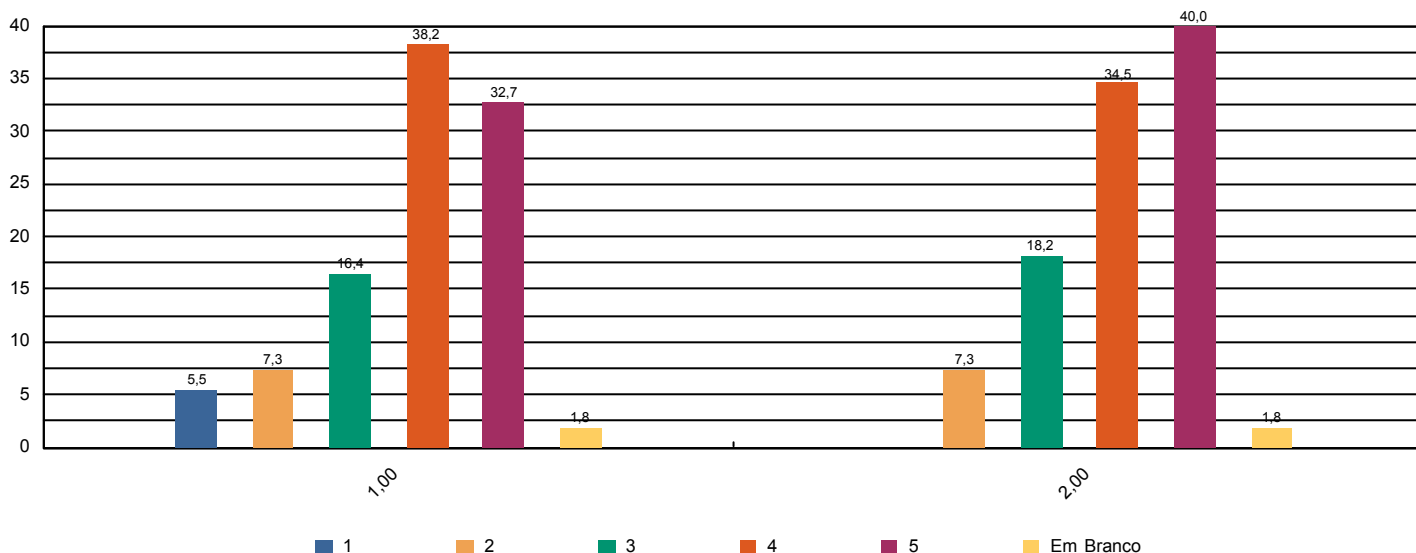



# Sistema de Avaliação Institucional

Avaliação	AV 2016   1º SEM	02/05/2016 à 10/06/2016
Localidade	FAH   Hortolândia	
Curso	Comunicação Social	Participantes 56
Dimensão	6 - Organização e Gestão da Instituição	
Questionário	Coordenadoria do curso	

perguntas	total sem brancos	brancos
1 - Disposição do coordenador para ouvir e orientar os alunos.	55	1
2 - Liderança do curso.	56	0

\* perguntas X representação percentual

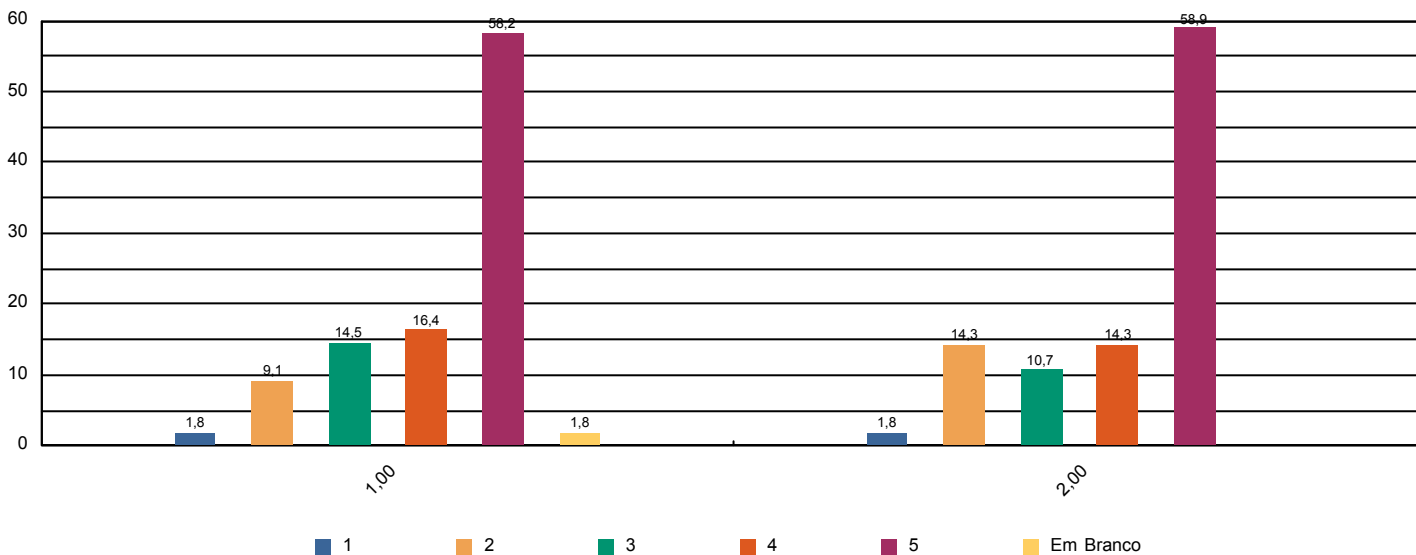





# Sistema de Avaliação Institucional

Avaliação	AV 2016   1º SEM	02/05/2016 à 10/06/2016
Localidade	FAH   Hortolândia	
Curso	Comunicação Social	Participantes 56
Dimensão	7 - Infraestrutura Física e recursos de apoio	
Questionário	Infraestrutura	

perguntas	total sem brancos	brancos
1 - Sala de aula	56	0
2 - Sanitários	56	0
3 - Cantina	55	1
4 - Espaços de convivência (centro de vivência, quadras, jardins, etc.)	56	0
5 - Livros, periódicos e outros materiais disponíveis na biblioteca.	52	4
6 - Laboratórios e outros espaços para atividades práticas.	55	1
7 - Acesso à Internet para pesquisa acadêmica.	56	0

\* perguntas X representação percentual

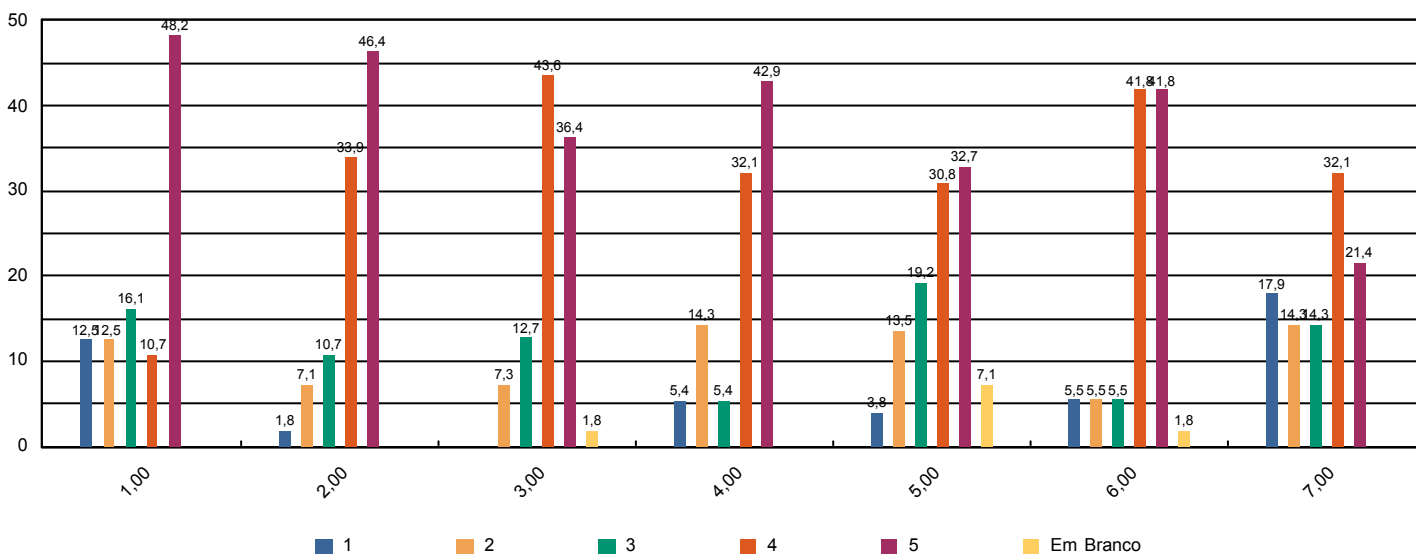



# Sistema de Avaliação Institucional

Avaliação	AV 2016   1º SEM	02/05/2016 à 10/06/2016
Localidade	FAH   Hortolândia	
Curso	Comunicação Social	Participantes 56
Dimensão	Outros	
Questionário	Pesquisa - Tipo de Participante	

perguntas	total sem brancos	brancos
1 - Minha idade situa-se na faixa etária:	56	0
2 - Meu estado civil:	56	0
3 - Utilizo o banheiro:	56	0
4 - Moro:	56	0
5 - Até chegar para as aulas no UNASP preciso me deslocar por:	56	0
6 - Conclui o Ensino Médio há:	56	0

## \* perguntas X representação percentual

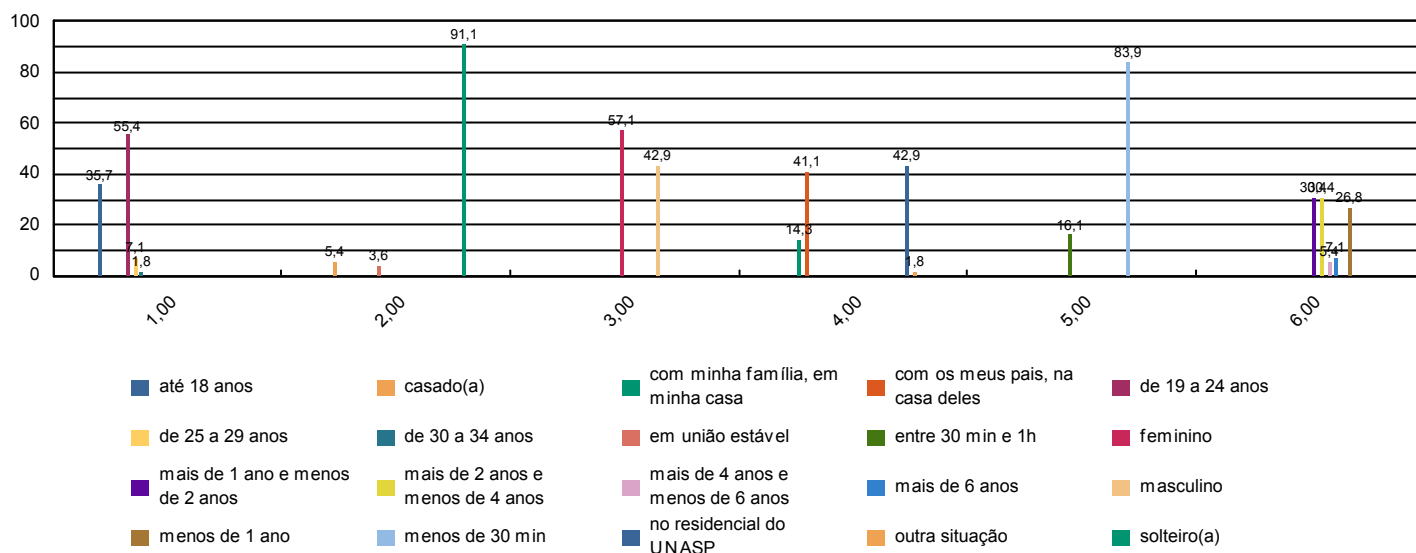



# Sistema de Avaliação Institucional

Avaliação	AV 2016   1º SEM	02/05/2016 à 10/06/2016
Localidade	FAH   Hortolândia	
Curso	Comunicação Social	Participantes <b>56</b>
Dimensão	7 - Infraestrutura Física e recursos de apoio	
Questionário	Quanto ao Sistema de Avaliação	

perguntas	total sem brancos	brancos
1 - O que você achou desse sistema avaliativo institucional?	56	0

\* perguntas X representação percentual

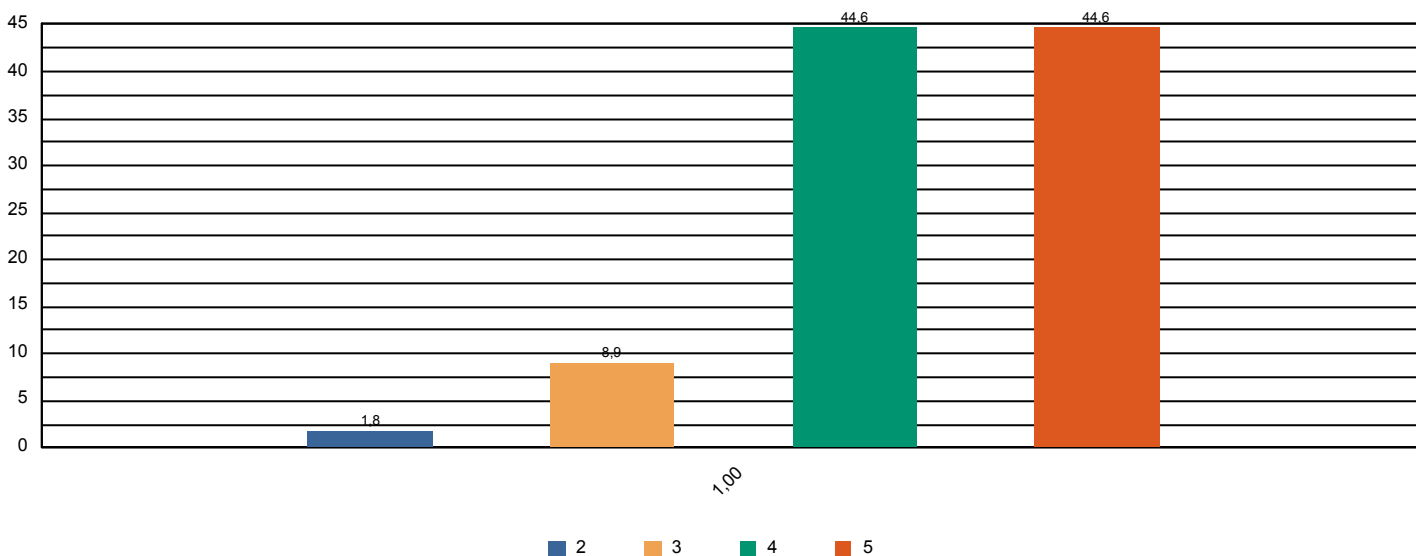



# Sistema de Avaliação Institucional

Avaliação	AV 2016   1º SEM	02/05/2016 à 10/06/2016
Localidade	FAH   Hortolândia	
Curso	Comunicação Social	Participantes 56
Dimensão	2 - Políticas Acadêmicas	
Questionário	Quanto às condições pedagógicas do curso	

perguntas	total sem brancos	brancos
1 - Contribuição das disciplinas para minha formação profissional.	55	1
2 - Programas de extensão.	43	13
3 - Programa de iniciação científica do meu curso.	38	18
4 - Processo de desenvolvimento do Trabalho de Conclusão de Curso (TCC).	20	36
5 - Apoio à participação de alunos em eventos científicos fora da Instituição.	47	9
6 - Apoio espiritual.	53	3
7 - Programa de Apoio ao Discente (PROAD).	37	19
8 - Harmonia e sincronismo entre as disciplinas	55	1
9 - O meu grau de satisfação com o curso, como um todo, é:	56	0

\* perguntas X representação percentual

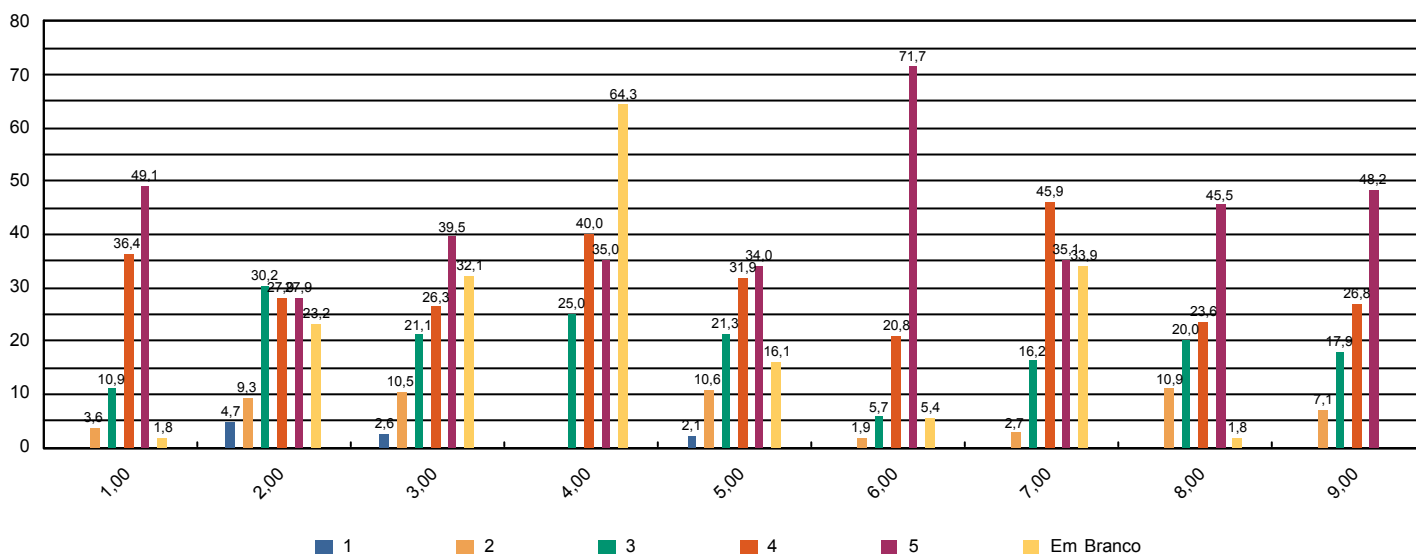



# Sistema de Avaliação Institucional

Avaliação	AV 2016   1º SEM	02/05/2016 à 10/06/2016
Localidade	FAH   Hortolândia	
Curso	Comunicação Social	Participantes 1
Dimensão	2 - Políticas Acadêmicas	
Questionário	Avalie a atuação do Colegiado do Curso ( Docentes )	

perguntas	total sem brancos	brancos
1 - Analisa, periodicamente, relatórios da Comissão Própria de Avaliação (CPA), Relatórios do MEC, da Comissão Interna de Avaliação de Curso (CIAC) e da Comissão de Avaliação Denominacional.	1	0
2 - Aprova os ementários e bibliografias das disciplinas.	1	0
3 - Atualiza, periodicamente, o Projeto Pedagógico de Curso (PPC).	1	0
4 - Aprecia os projetos apresentados pela Coordenadoria de Curso.	1	0
5 - Meu grau de satisfação com o curso.	1	0
6 - Meu grau de satisfação com o clima institucional.	1	0

\* perguntas X representação percentual

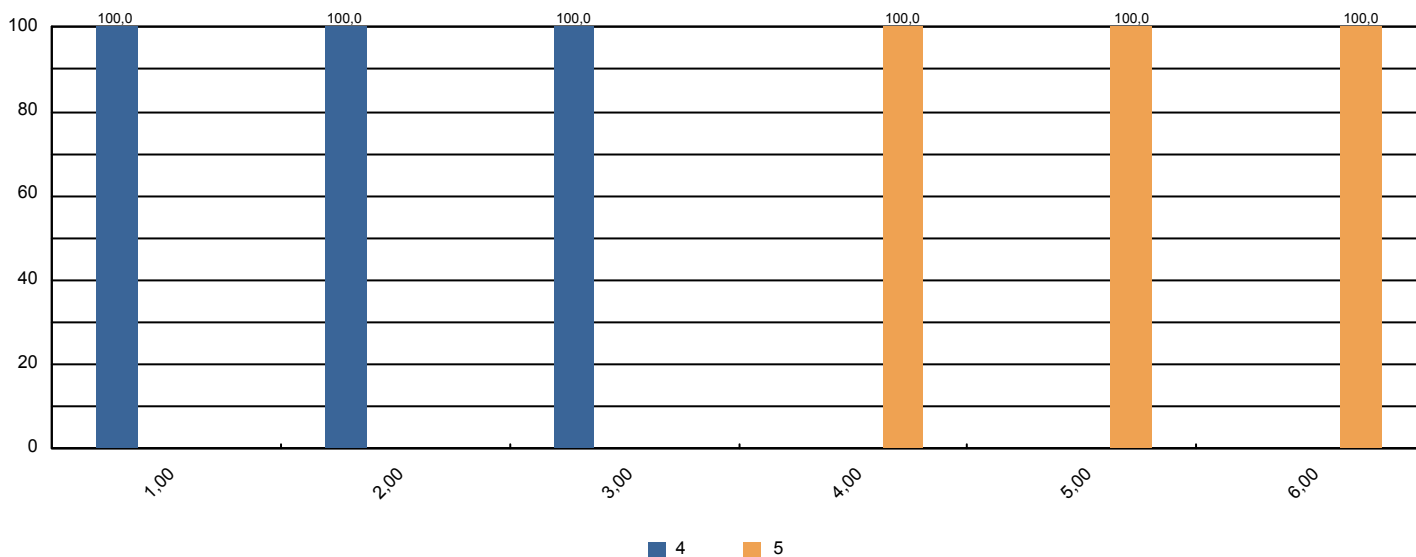



# Sistema de Avaliação Institucional

Avaliação	AV 2016   1º SEM	02/05/2016 à 10/06/2016
Localidade	FAH   Hortolândia	
Curso	Comunicação Social	Participantes 1
Dimensão	2 - Políticas Acadêmicas	
Questionário	Avalie o apoio que o curso oferece aos alunos ( Docentes)	

perguntas	total sem brancos	brancos
1 - Há programas de extensão como parte do projeto do curso.	0	1
2 - Há programas de iniciação científica como parte do projeto do curso.	0	1
3 - Há programa de monitoria.	0	1
4 - A Instituição dá apoio à participação discente em eventos científicos fora da instituição (encontros, congressos, etc..)	0	1
5 - As atividades promovidas pelo Programa de Atendimento ao Discente (PROAD) atendem às necessidades dos alunos.	1	0
6 - Há um programa efetivo de apoio espiritual aos alunos.	1	0
7 - O curso promove eventos acadêmico-científicos e culturais.	1	0

\* perguntas X representação percentual

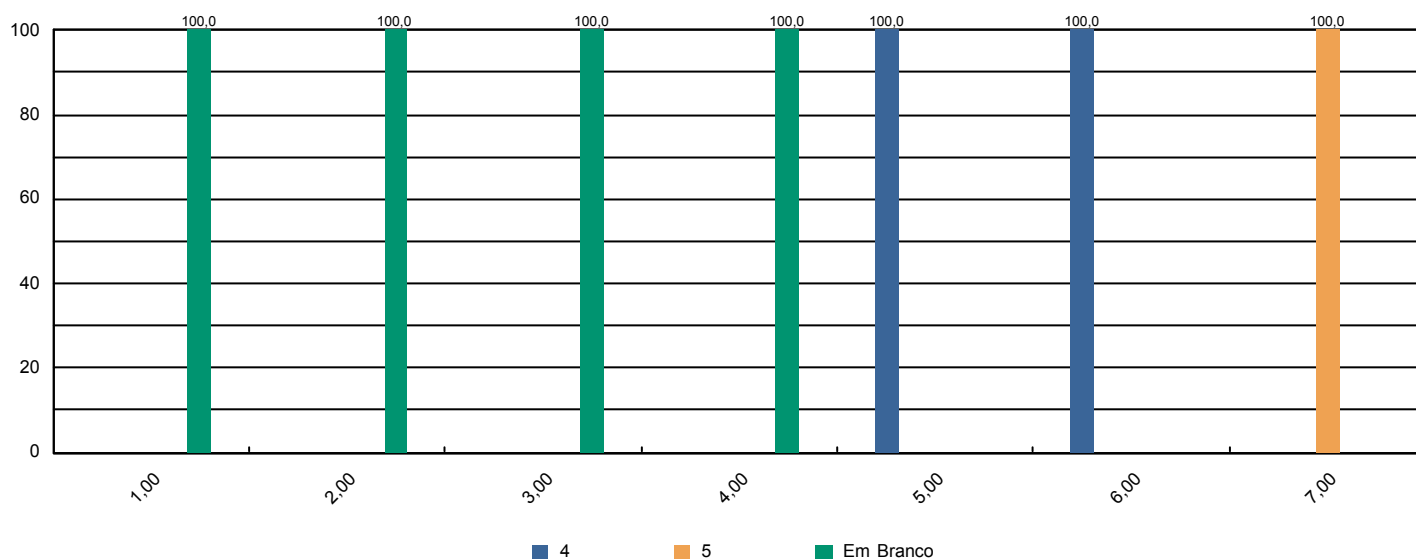



# Sistema de Avaliação Institucional

Avaliação	AV 2016   1º SEM	02/05/2016 à 10/06/2016
Localidade	FAH   Hortolândia	
Curso	Comunicação Social	Participantes 1
Dimensão	2 - Políticas Acadêmicas	
Questionário	Avalie o apoio que o curso oferece aos professores ( Docentes )	

perguntas	total sem brancos	brancos
1 - Programa de apoio à capacitação docente (PAD).	1	0
2 - Programa de atualização didático-pedagógica (PROAP).	1	0
3 - Apoio à participação em eventos científicos, encontros, congressos ,etc.. (PROAPARC)	1	0
4 - Espaço destinado à análise de relatos de experiências desenvolvidas em práticas pedagógicas com vistas à socialização dos resultados e melhoria do desempenho docente e discente no ensino–aprendizagem	1	0

\* perguntas X representação percentual

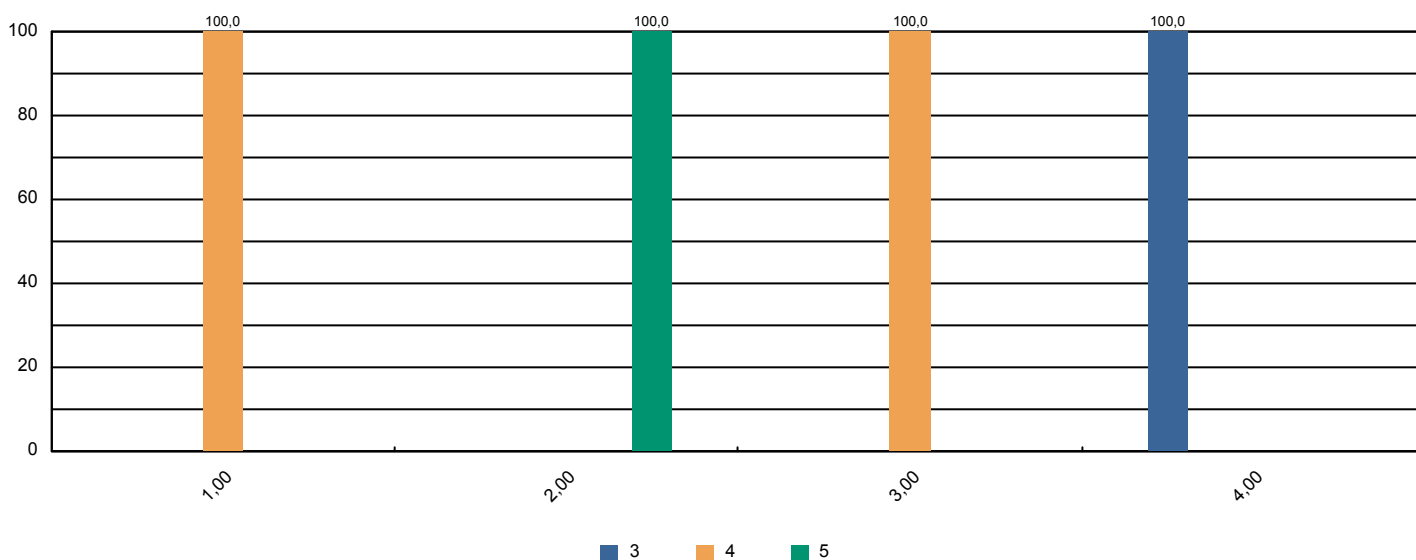



# Sistema de Avaliação Institucional

Avaliação	AV 2016   1º SEM	02/05/2016 à 10/06/2016
Localidade	FAH   Hortolândia	
Curso	Comunicação Social	Participantes 1
Dimensão	4 - Comunicação com a sociedade	
Questionário	Comunicação ( Docentes )	

perguntas	total sem brancos	brancos
1 - As informações sobre procedimentos de rotina (atribuição e horário de aulas, documentação, reuniões, salários e outros) são adequadamente divulgadas.	1	0
2 - Os eventos promovidos pela instituição são adequadamente divulgados.	1	0

\* perguntas X representação percentual

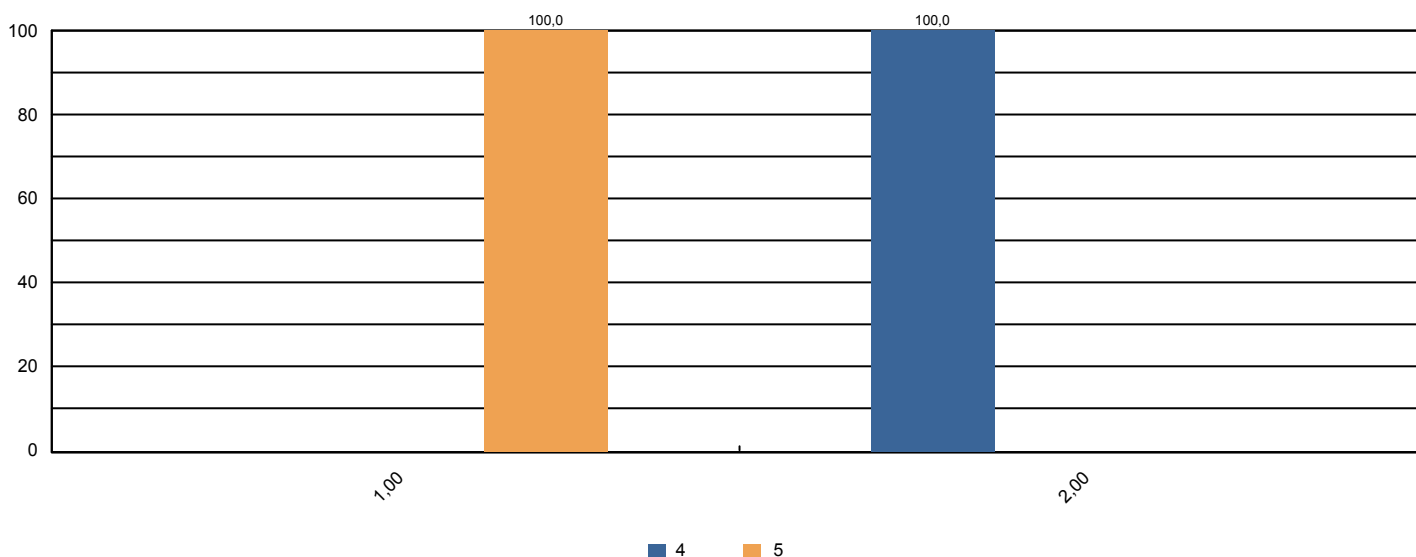





# Sistema de Avaliação Institucional

Avaliação	AV 2016   1º SEM	02/05/2016 à 10/06/2016
Localidade	FAH   Hortolândia	
Curso	Comunicação Social	Participantes 1
Dimensão	6 - Organização e Gestão da Instituição	
Questionário	Coordenadoria do Curso ( Docentes )	

perguntas	total sem brancos	brancos
1 - Disposição do coordenador para ouvir os professores.	1	0
2 - Interesse revelado na solução dos problemas.	1	0
3 - Coordenação das reuniões de Colegiado, CIAC e NDE abordando temas relevantes para o bom funcionamento do curso.	1	0
4 - As orientações recebidas.	1	0
5 - Administração e liderança do Curso.	1	0

\* perguntas X representação percentual

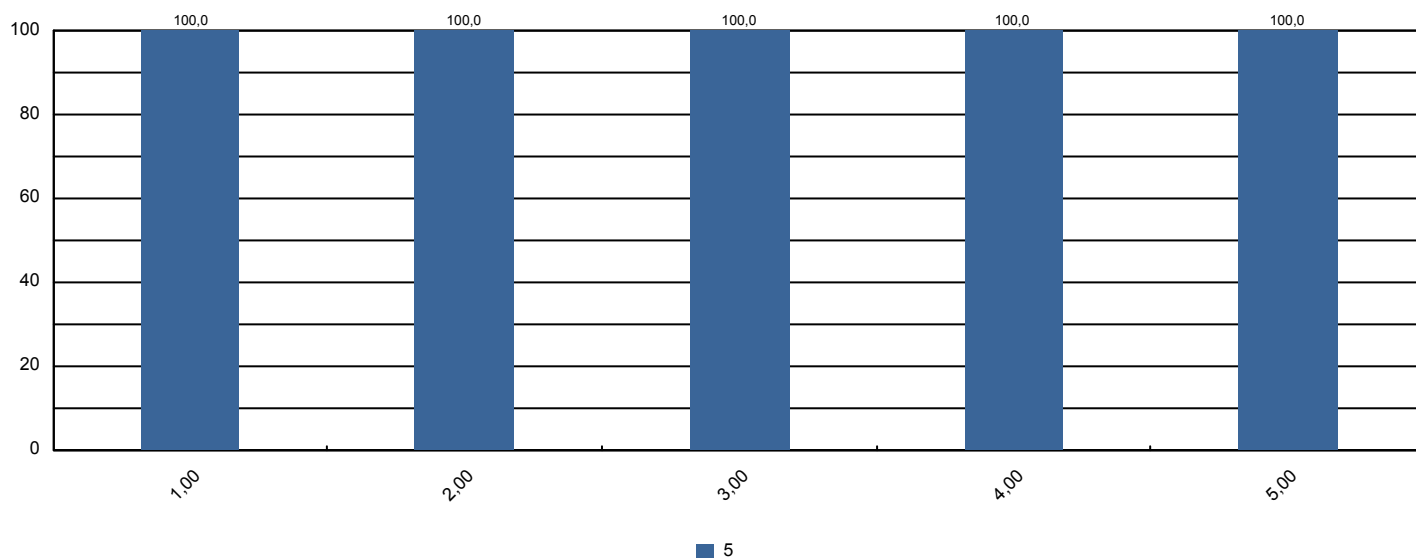



# Sistema de Avaliação Institucional

Avaliação	AV 2016   1º SEM	02/05/2016 à 10/06/2016
Localidade	FAH   Hortolândia	
Curso	Comunicação Social	Participantes 1
Dimensão	7 - Infraestrutura Física e recursos de apoio	
Questionário	Infraestrutura ( Docentes )	

perguntas	total sem brancos	brancos
1 - Salas de aula.	1	0
2 - Sanitários.	1	0
3 - Espaços de lazer (quadras, jardins, centro de vivência, etc.)	1	0
4 - Disponibilidade e suficiência do acervo da biblioteca	1	0
5 - Equipamentos disponíveis para uso didático	1	0
6 - Qualidade dos laboratórios	1	0
7 - Acesso a internet para pesquisa acadêmica	1	0
8 - Ambiente de trabalho (sala de professores, gabinetes, etc.)	1	0

\* perguntas X representação percentual

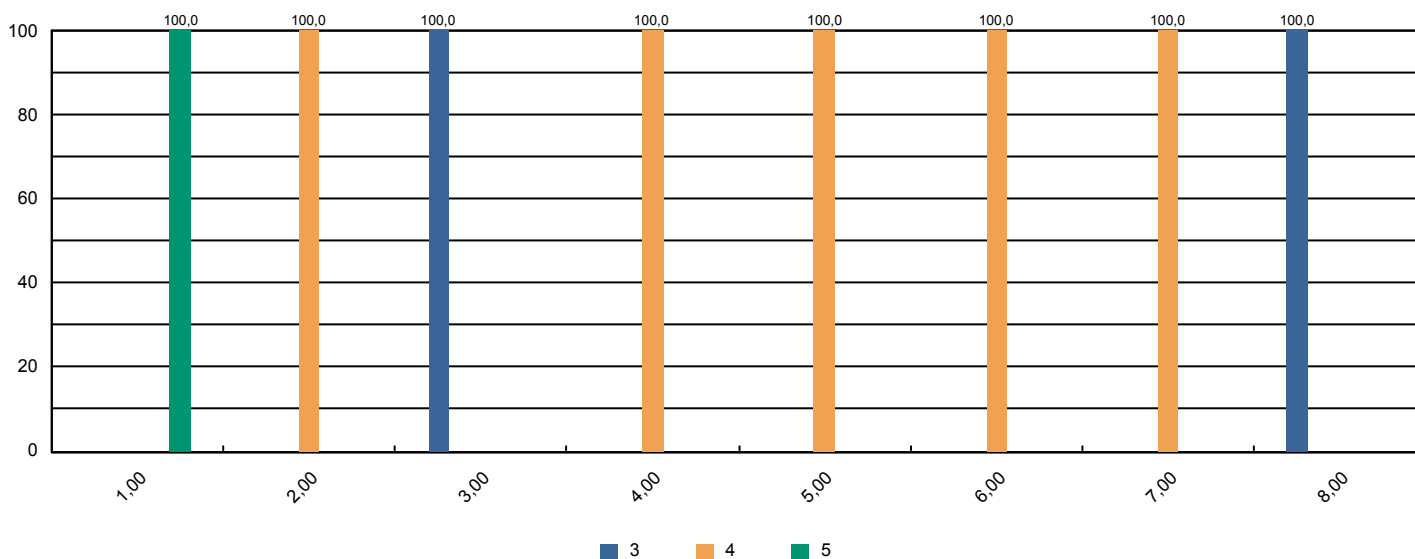



# Sistema de Avaliação Institucional

Avaliação	AV 2016   1º SEM	02/05/2016 à 10/06/2016
Localidade	FAH   Hortolândia	
Curso	Comunicação Social	Participantes 1
Dimensão	2 - Políticas Acadêmicas	
Questionário	Políticas Acadêmicas ( Docentes )	

perguntas	total sem brancos	brancos
1.1 - O perfil do egresso está adequadamente definido.	1	0
1.2 - A missão e os objetivos do curso estão bem definidos.	1	0
1.3 - As disciplinas se apresentam, ao longo do curso, em uma seqüência lógica tanto epistemológica quanto pedagogicamente.	1	0
1.4 - As disciplinas de um mesmo semestre apresentam relação entre si com caráter de complementaridade, isto é, o currículo apresenta uma integração horizontal	1	0

\* perguntas X representação percentual

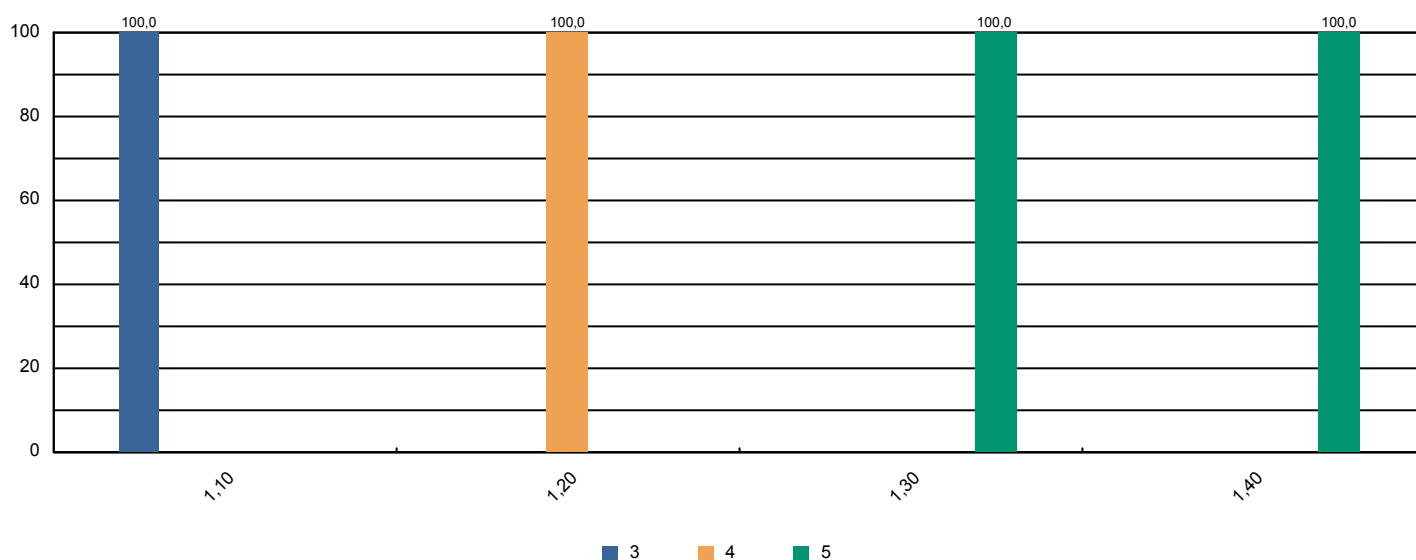



# Sistema de Avaliação Institucional

Avaliação	AV 2016   1º SEM	02/05/2016 à 10/06/2016
Localidade	FAH   Hortolândia	
Curso	Educação Física	Participantes 127
Dimensão	9 - Políticas de atendimento aos estudantes	
Questionário	Atendimento aos discentes	

perguntas	total sem brancos	brancos
1 - Atendimento e serviço da cantina	119	8
2 - Atendimento na biblioteca.	121	6
3 - Atendimento na secretaria.	123	4
4 - Atendimento do setor de finanças.	118	9
5 - Atendimento do setor de Bolsas de Estudo.	98	29

\* perguntas X representação percentual

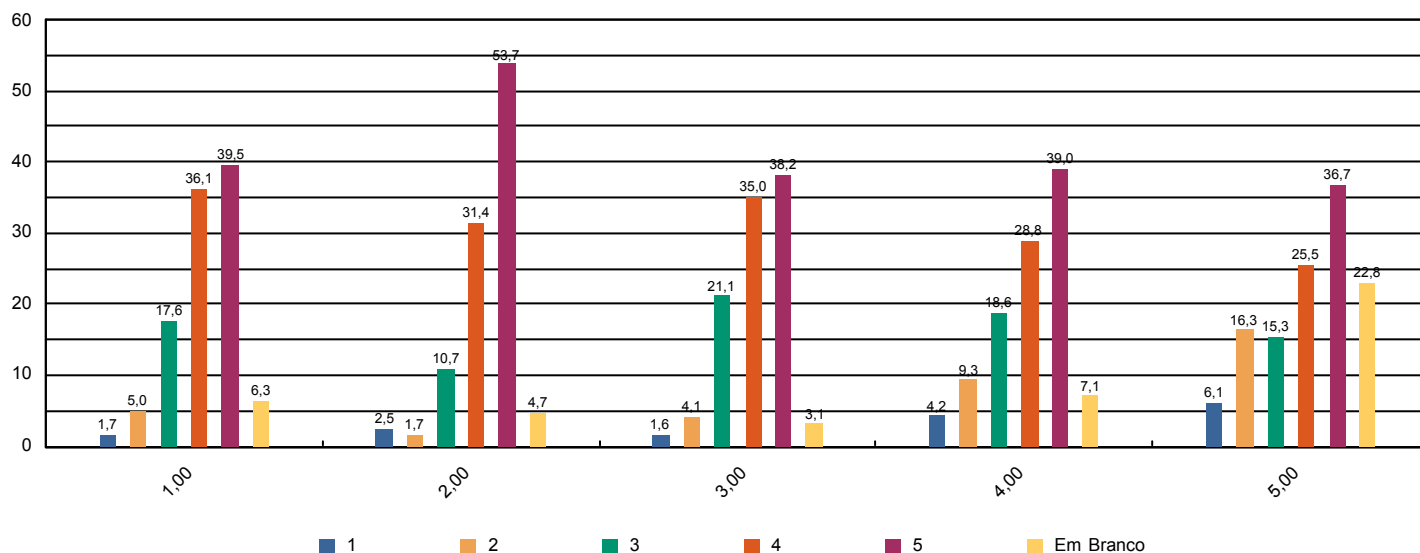



# Sistema de Avaliação Institucional

Avaliação	AV 2016   1º SEM	02/05/2016 à 10/06/2016
Localidade	FAH   Hortolândia	
Curso	Educação Física	Participantes 127
Dimensão	4 - Comunicação com a sociedade	
Questionário	Comunicação	

perguntas	total sem brancos	brancos
1 - Informações sobre procedimentos de rotina (matrículas, pagamentos, horários de funcionamento, calendário, etc.) são adequadamente divulgadas.	123	4
2 - Eventos promovidos pela instituição são adequadamente divulgados.	126	1

\* perguntas X representação percentual

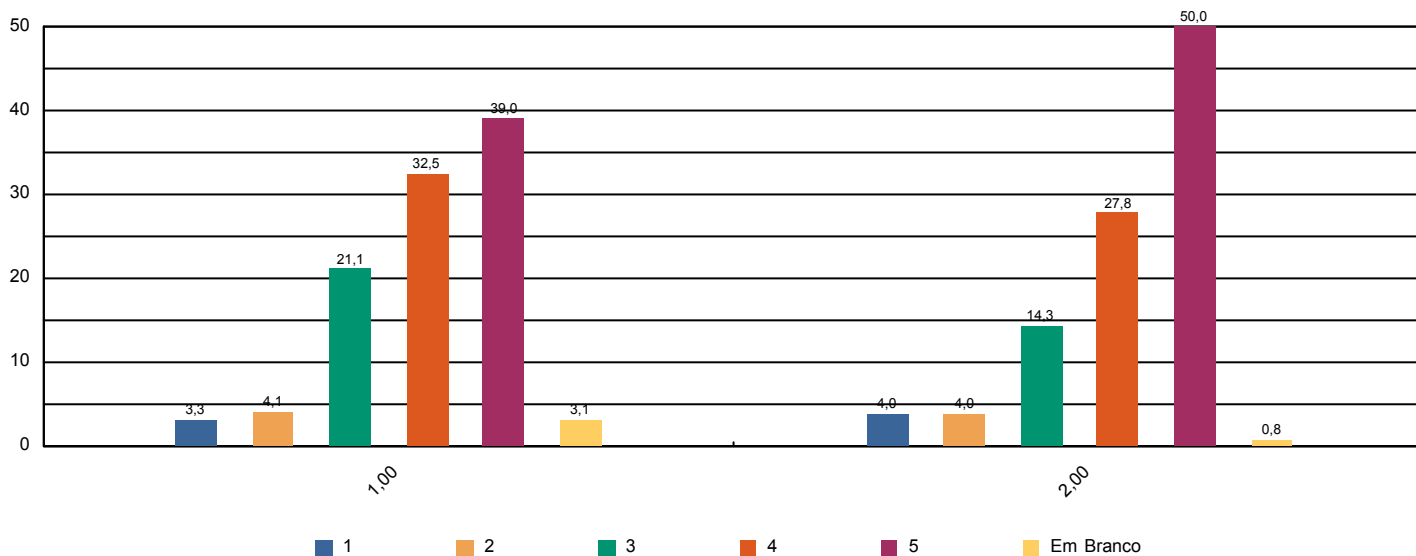



# Sistema de Avaliação Institucional

Avaliação	AV 2016   1º SEM	02/05/2016 à 10/06/2016
Localidade	FAH   Hortolândia	
Curso	Educação Física	Participantes 127
Dimensão	6 - Organização e Gestão da Instituição	
Questionário	Coordenadoria do curso	

perguntas	total sem brancos	brancos
1 - Disposição do coordenador para ouvir e orientar os alunos.	120	7
2 - Liderança do curso.	122	5

\* perguntas X representação percentual

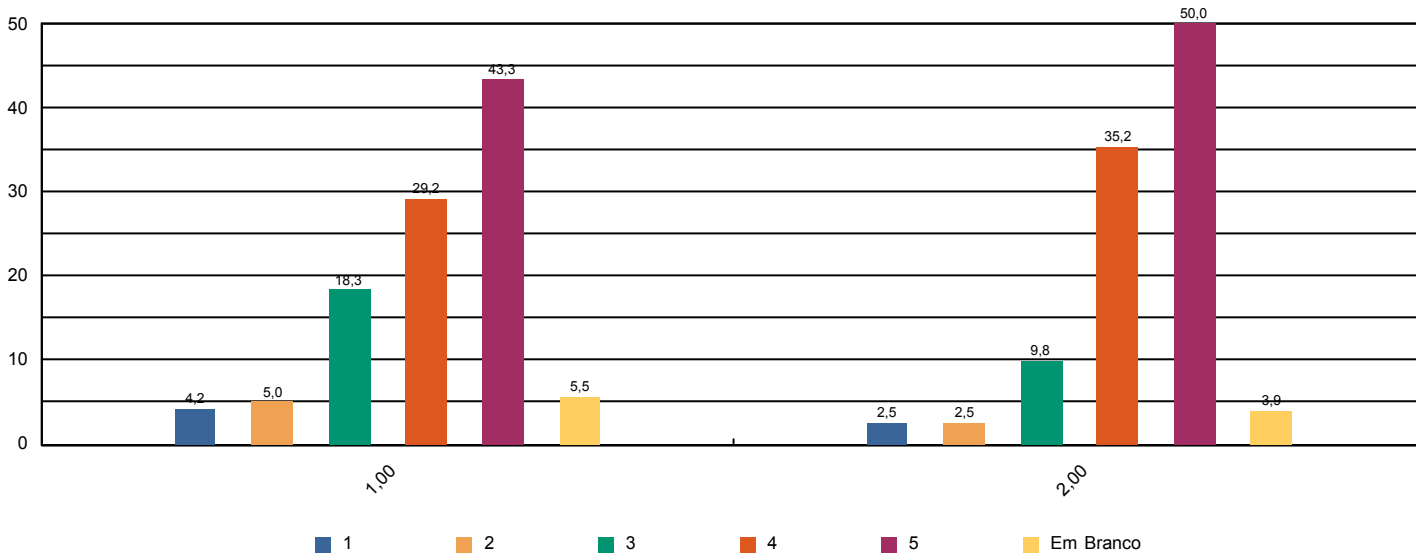



# Sistema de Avaliação Institucional

Avaliação	AV 2016   1º SEM	02/05/2016 à 10/06/2016
Localidade	FAH   Hortolândia	
Curso	Educação Física	Participantes 127
Dimensão	7 - Infraestrutura Física e recursos de apoio	
Questionário	Infraestrutura	

perguntas	total sem brancos	brancos
1 - Sala de aula	126	0
2 - Sanitários	126	0
3 - Cantina	120	6
4 - Espaços de convivência (centro de vivência, quadras, jardins, etc.)	126	0
5 - Livros, periódicos e outros materiais disponíveis na biblioteca.	118	8
6 - Laboratórios e outros espaços para atividades práticas.	126	0
7 - Acesso à Internet para pesquisa acadêmica.	122	4

\* perguntas X representação percentual

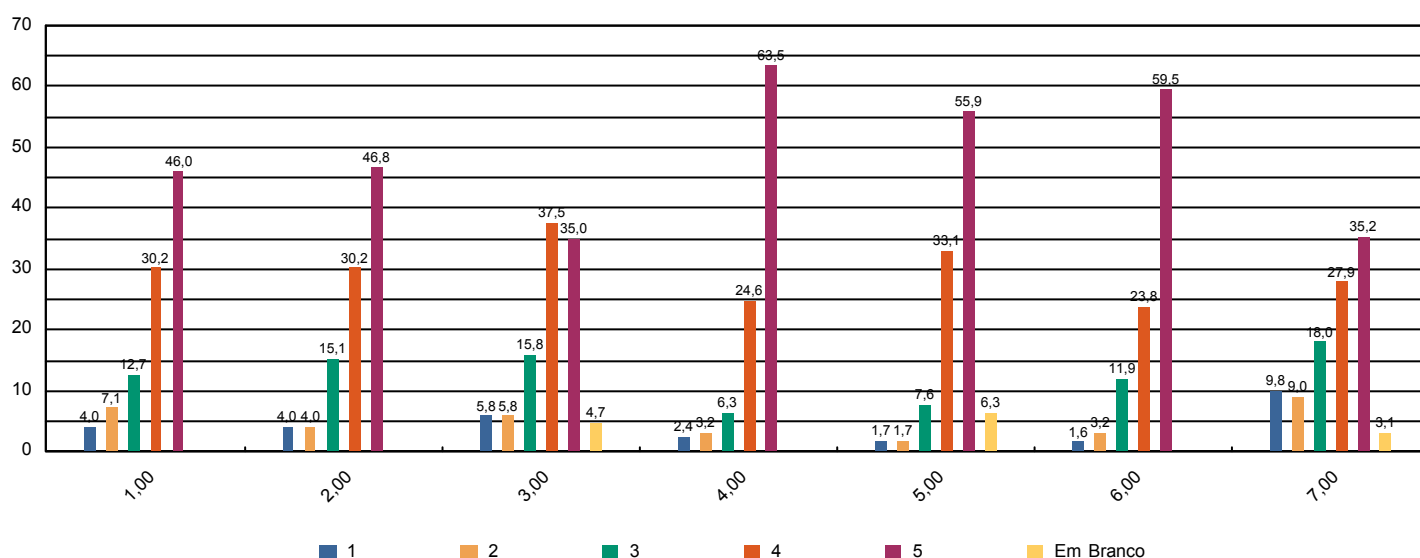



# Sistema de Avaliação Institucional

Avaliação	AV 2016   1º SEM	02/05/2016 à 10/06/2016
Localidade	FAH   Hortolândia	
Curso	Educação Física	Participantes 127
Dimensão	Outros	
Questionário	Pesquisa - Tipo de Participante	

perguntas	total sem brancos	brancos
1 - Minha idade situa-se na faixa etária:	126	0
2 - Meu estado civil:	126	0
3 - Utilizo o banheiro:	126	0
4 - Moro:	126	0
5 - Até chegar para as aulas no UNASP preciso me deslocar por:	126	0
6 - Conclui o Ensino Médio há:	126	0

## \* perguntas X representação percentual

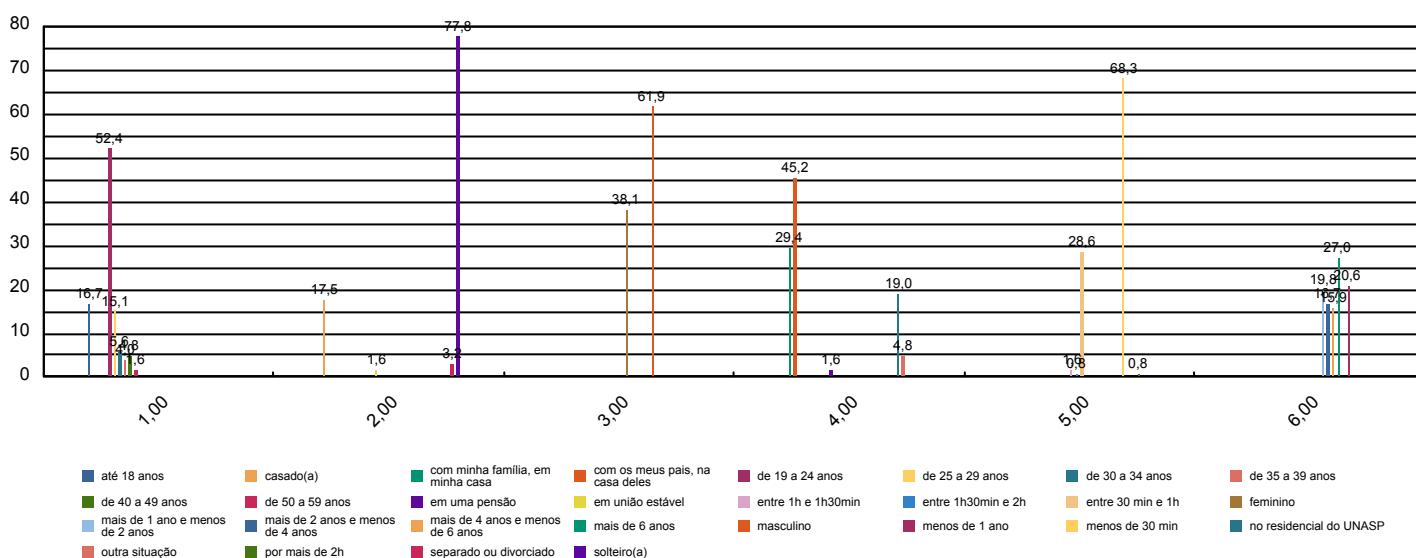





# Sistema de Avaliação Institucional

Avaliação	AV 2016   1º SEM	02/05/2016 à 10/06/2016
Localidade	FAH   Hortolândia	
Curso	Educação Física	Participantes 127
Dimensão	7 - Infraestrutura Física e recursos de apoio	
Questionário	Quanto ao Sistema de Avaliação	

perguntas	total sem brancos	brancos
1 - O que você achou desse sistema avaliativo institucional?	126	0

\* perguntas X representação percentual

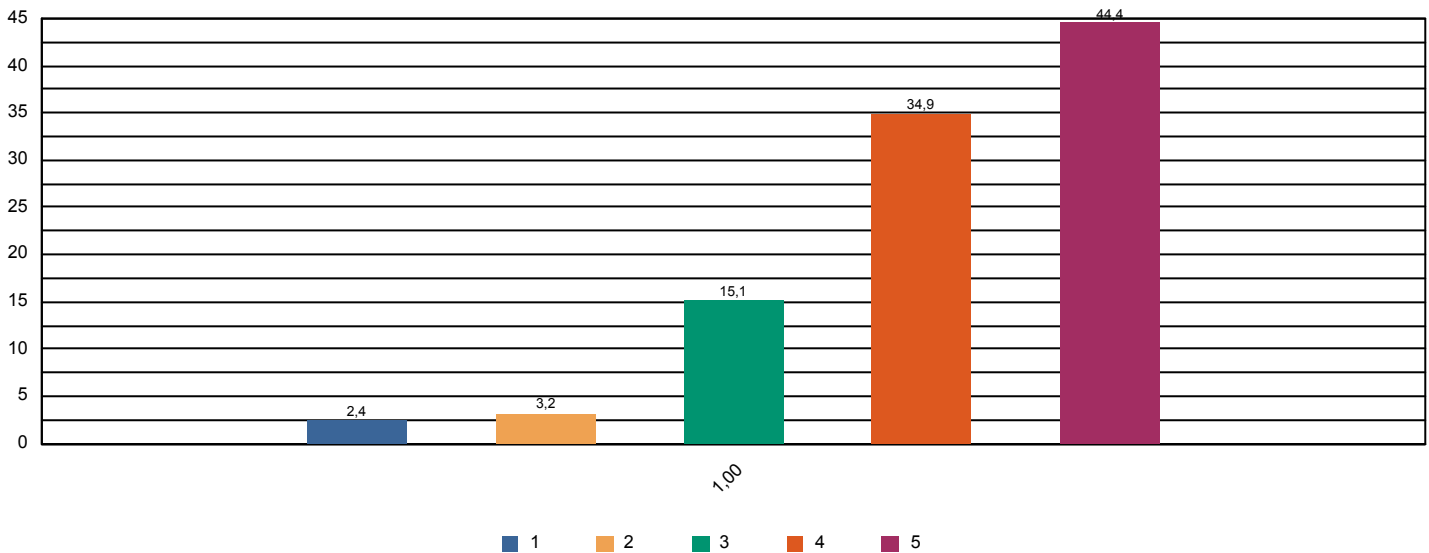



# Sistema de Avaliação Institucional

Avaliação	AV 2016   1º SEM	02/05/2016 à 10/06/2016
Localidade	FAH   Hortolândia	
Curso	Educação Física	Participantes 127
Dimensão	2 - Políticas Acadêmicas	
Questionário	Quanto às condições pedagógicas do curso	

perguntas	total sem brancos	brancos
1 - Contribuição das disciplinas para minha formação profissional.	126	0
2 - Programas de extensão.	118	8
3 - Programa de iniciação científica do meu curso.	107	19
4 - Processo de desenvolvimento do Trabalho de Conclusão de Curso (TCC).	100	26
5 - Apoio à participação de alunos em eventos científicos fora da Instituição.	98	28
6 - Apoio espiritual.	114	12
7 - Programa de Apoio ao Discente (PROAD).	101	25
8 - Harmonia e sincronismo entre as disciplinas	124	2
9 - O meu grau de satisfação com o curso, como um todo, é:	126	0

\* perguntas X representação percentual

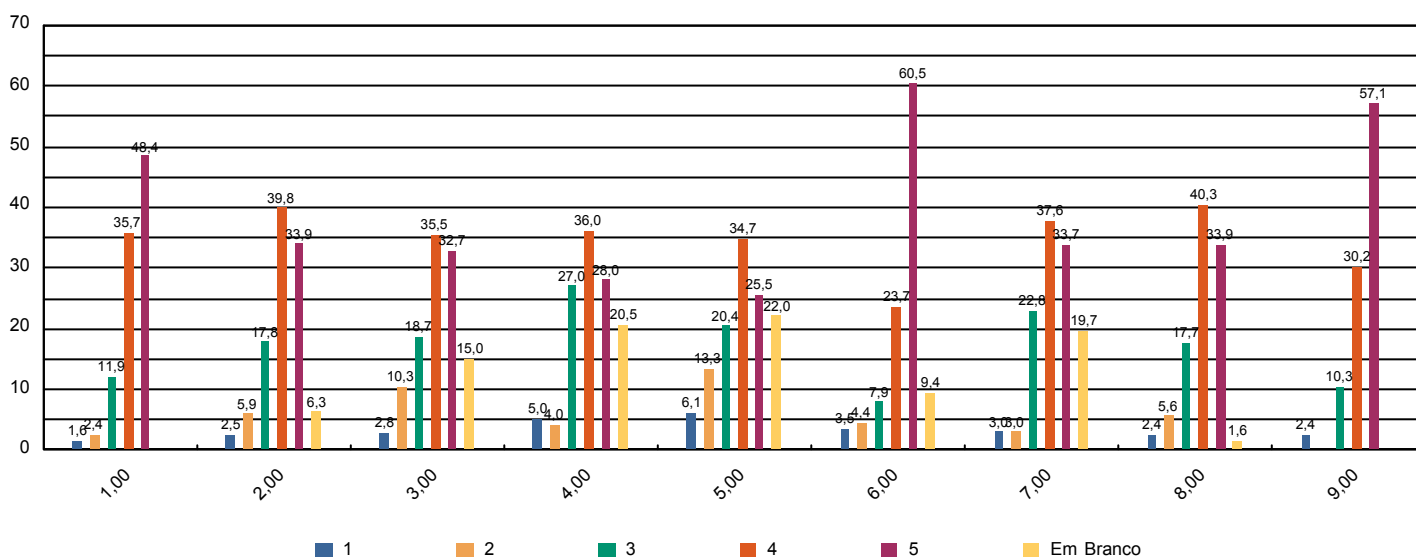



# Sistema de Avaliação Institucional

Avaliação	AV 2016   1º SEM	02/05/2016 à 10/06/2016
Localidade	FAH   Hortolândia	
Curso	Educação Física	Participantes 11
Dimensão	2 - Políticas Acadêmicas	
Questionário	Avalie a atuação do Colegiado do Curso ( Docentes )	

perguntas	total sem brancos	brancos
1 - Analisa, periodicamente, relatórios da Comissão Própria de Avaliação (CPA), Relatórios do MEC, da Comissão Interna de Avaliação de Curso (CIAC) e da Comissão de Avaliação Denominacional.	11	0
2 - Aprova os ementários e bibliografias das disciplinas.	11	0
3 - Atualiza, periodicamente, o Projeto Pedagógico de Curso (PPC).	11	0
4 - Aprecia os projetos apresentados pela Coordenadoria de Curso.	11	0
5 - Meu grau de satisfação com o curso.	11	0
6 - Meu grau de satisfação com o clima institucional.	11	0

\* perguntas X representação percentual

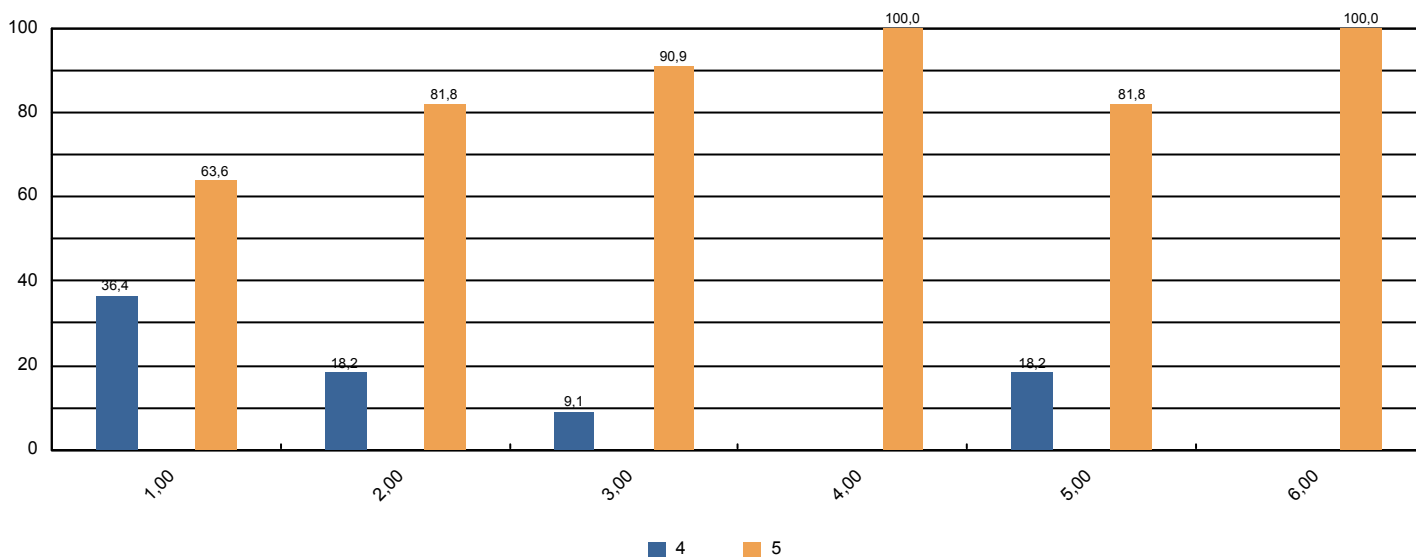



# Sistema de Avaliação Institucional

Avaliação	AV 2016   1º SEM	02/05/2016 à 10/06/2016
Localidade	FAH   Hortolândia	
Curso	Educação Física	Participantes 11
Dimensão	2 - Políticas Acadêmicas	
Questionário	Avalie o apoio que o curso oferece aos alunos ( Docentes)	

perguntas	total sem brancos	brancos
1 - Há programas de extensão como parte do projeto do curso.	11	0
2 - Há programas de iniciação científica como parte do projeto do curso.	11	0
3 - Há programa de monitoria.	11	0
4 - A Instituição dá apoio à participação discente em eventos científicos fora da instituição (encontros, congressos, etc..)	11	0
5 - As atividades promovidas pelo Programa de Atendimento ao Discente (PROAD) atendem às necessidades dos alunos.	11	0
6 - Há um programa efetivo de apoio espiritual aos alunos.	11	0
7 - O curso promove eventos acadêmico-científicos e culturais.	11	0

\* perguntas X representação percentual

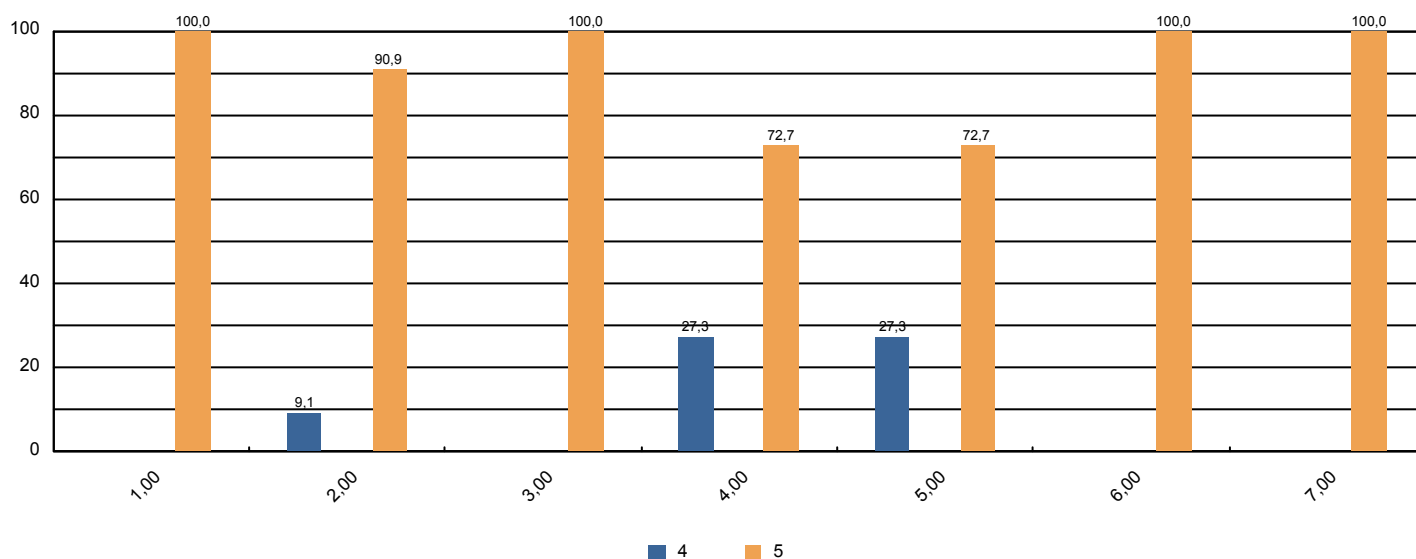



# Sistema de Avaliação Institucional

Avaliação	AV 2016   1º SEM	02/05/2016 à 10/06/2016
Localidade	FAH   Hortolândia	
Curso	Educação Física	Participantes 11
Dimensão	2 - Políticas Acadêmicas	
Questionário	Avalie o apoio que o curso oferece aos professores ( Docentes )	

perguntas	total sem brancos	brancos
1 - Programa de apoio à capacitação docente (PAD).	11	0
2 - Programa de atualização didático-pedagógica (PROAP).	11	0
3 - Apoio à participação em eventos científicos, encontros, congressos ,etc.. (PROAPARC)	11	0
4 - Espaço destinado à análise de relatos de experiências desenvolvidas em práticas pedagógicas com vistas à socialização dos resultados e melhoria do desempenho docente e discente no ensino–aprendizagem	11	0

\* perguntas X representação percentual

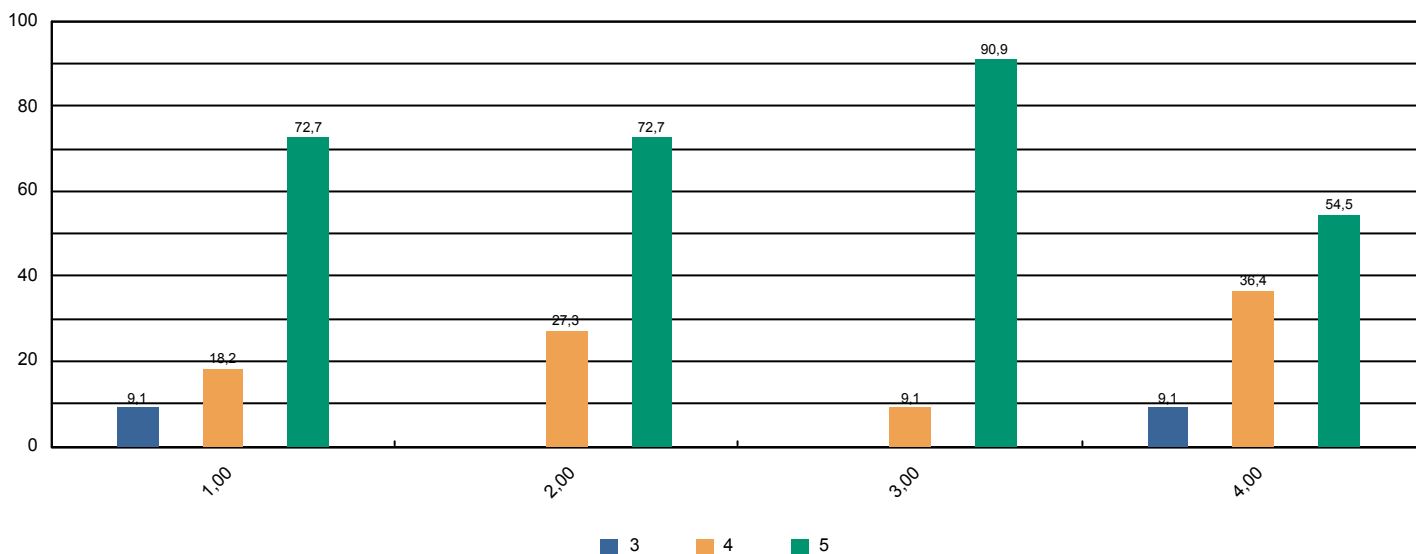



# Sistema de Avaliação Institucional

Avaliação	AV 2016   1º SEM	02/05/2016 à 10/06/2016
Localidade	FAH   Hortolândia	
Curso	Educação Física	Participantes 11
Dimensão	4 - Comunicação com a sociedade	
Questionário	Comunicação ( Docentes )	

perguntas	total sem brancos	brancos
1 - As informações sobre procedimentos de rotina (atribuição e horário de aulas, documentação, reuniões, salários e outros) são adequadamente divulgadas.	11	0
2 - Os eventos promovidos pela instituição são adequadamente divulgados.	11	0

\* perguntas X representação percentual

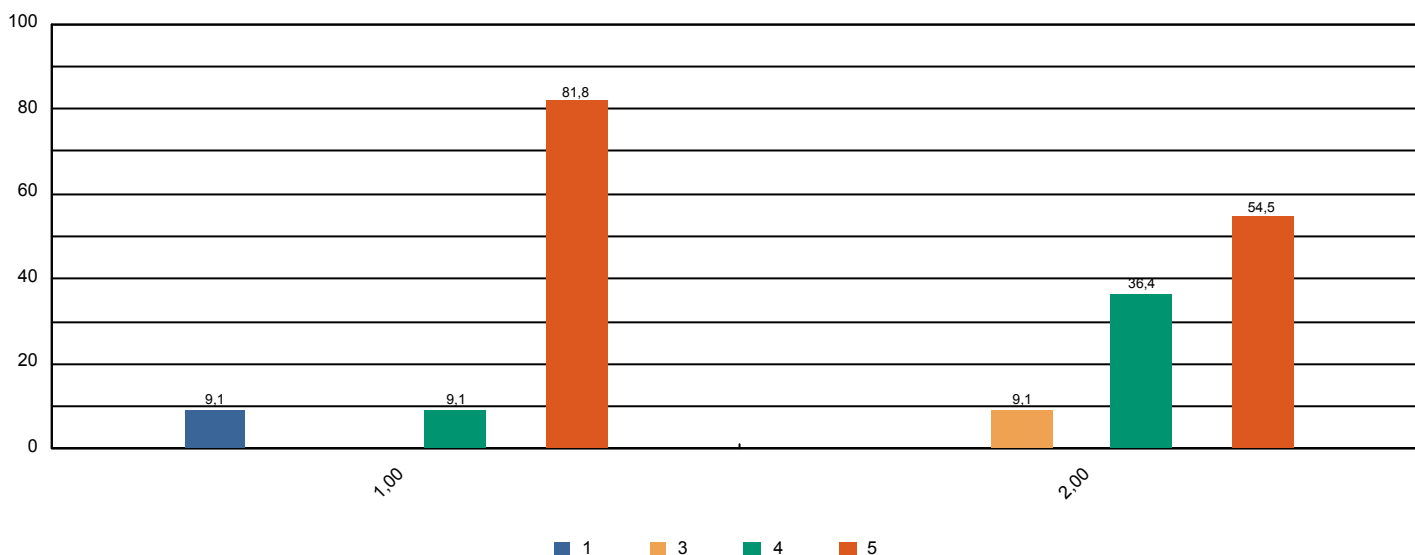



# Sistema de Avaliação Institucional

Avaliação	AV 2016   1º SEM	02/05/2016 à 10/06/2016
Localidade	FAH   Hortolândia	
Curso	Educação Física	Participantes 11
Dimensão	6 - Organização e Gestão da Instituição	
Questionário	Coordenadoria do Curso ( Docentes )	

perguntas	total sem brancos	brancos
1 - Disposição do coordenador para ouvir os professores.	11	0
2 - Interesse revelado na solução dos problemas.	11	0
3 - Coordenação das reuniões de Colegiado, CIAC e NDE abordando temas relevantes para o bom funcionamento do curso.	11	0
4 - As orientações recebidas.	11	0
5 - Administração e liderança do Curso.	11	0

\* perguntas X representação percentual

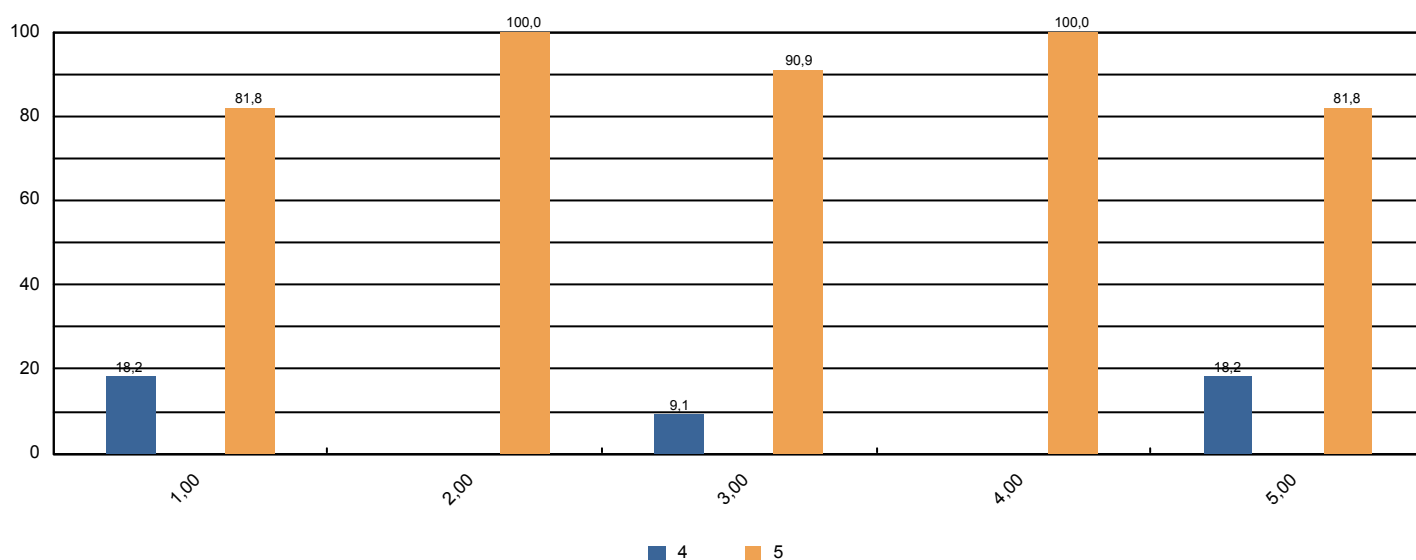



# Sistema de Avaliação Institucional

Avaliação	AV 2016   1º SEM	02/05/2016 à 10/06/2016
Localidade	FAH   Hortolândia	
Curso	Educação Física	Participantes 11
Dimensão	7 - Infraestrutura Física e recursos de apoio	
Questionário	Infraestrutura ( Docentes )	

perguntas	total sem brancos	brancos
1 - Salas de aula.	11	0
2 - Sanitários.	11	0
3 - Espaços de lazer (quadras, jardins, centro de vivência, etc.)	11	0
4 - Disponibilidade e suficiência do acervo da biblioteca	11	0
5 - Equipamentos disponíveis para uso didático	11	0
6 - Qualidade dos laboratórios	11	0
7 - Acesso a internet para pesquisa acadêmica	11	0
8 - Ambiente de trabalho (sala de professores, gabinetes, etc.)	11	0

\* perguntas X representação percentual

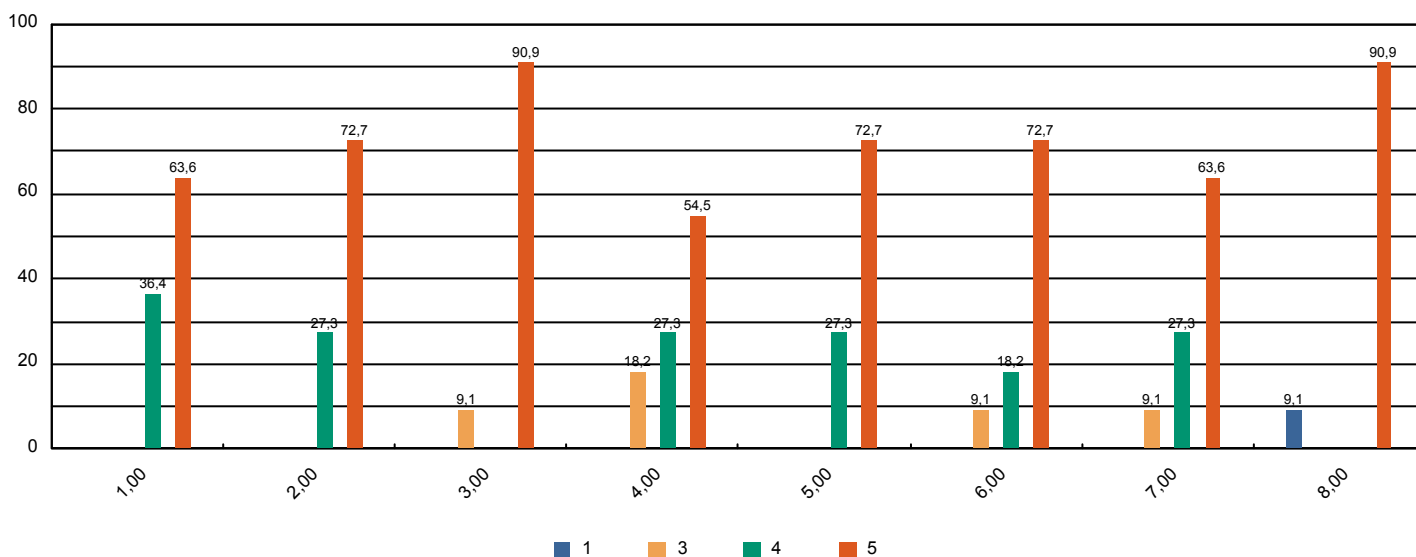





# Sistema de Avaliação Institucional

Avaliação	AV 2016   1º SEM	02/05/2016 à 10/06/2016
Localidade	FAH   Hortolândia	
Curso	Educação Física	Participantes 11
Dimensão	2 - Políticas Acadêmicas	
Questionário	Políticas Acadêmicas ( Docentes )	

perguntas	total sem brancos	brancos
1.1 - O perfil do egresso está adequadamente definido.	11	0
1.2 - A missão e os objetivos do curso estão bem definidos.	11	0
1.3 - As disciplinas se apresentam, ao longo do curso, em uma seqüência lógica tanto epistemológica quanto pedagogicamente.	11	0
1.4 - As disciplinas de um mesmo semestre apresentam relação entre si com caráter de complementaridade, isto é, o currículo apresenta uma integração horizontal	11	0

\* perguntas X representação percentual

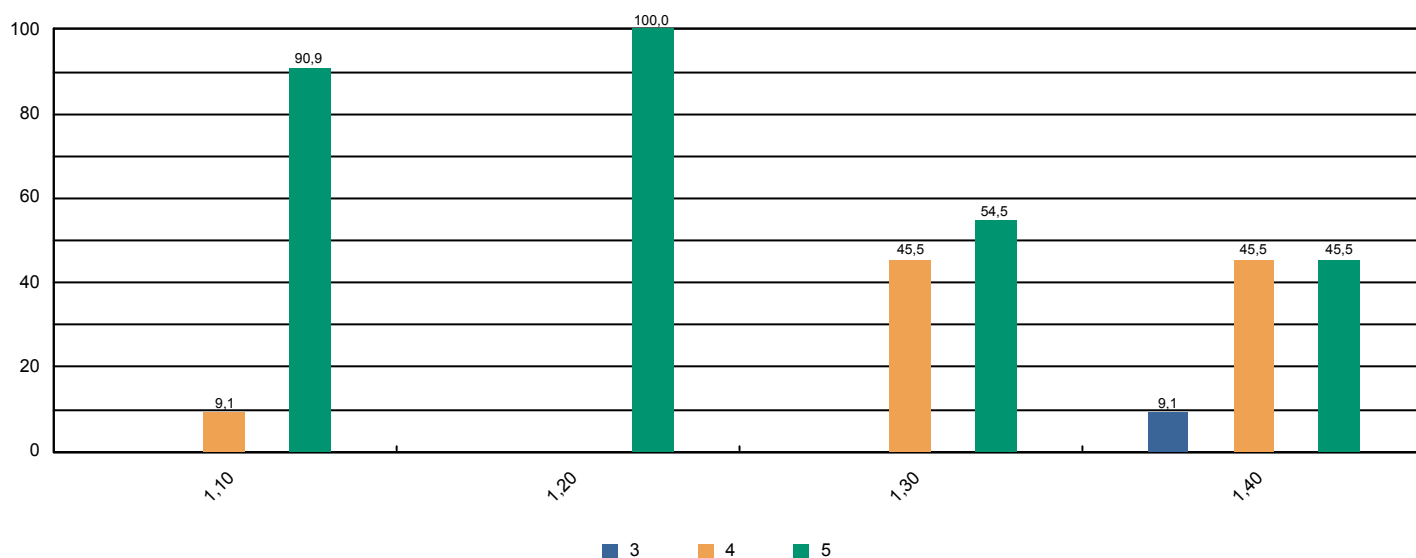



# Sistema de Avaliação Institucional

Avaliação	AV 2016   1º SEM	02/05/2016 à 10/06/2016
Localidade	FAH   Hortolândia	
Curso	Pedagogia	Participantes 115
Dimensão	9 - Políticas de atendimento aos estudantes	
Questionário	Atendimento aos discentes	

perguntas	total sem brancos	brancos
1 - Atendimento e serviço da cantina	112	3
2 - Atendimento na biblioteca.	112	3
3 - Atendimento na secretaria.	113	2
4 - Atendimento do setor de finanças.	106	9
5 - Atendimento do setor de Bolsas de Estudo.	94	21

\* perguntas X representação percentual

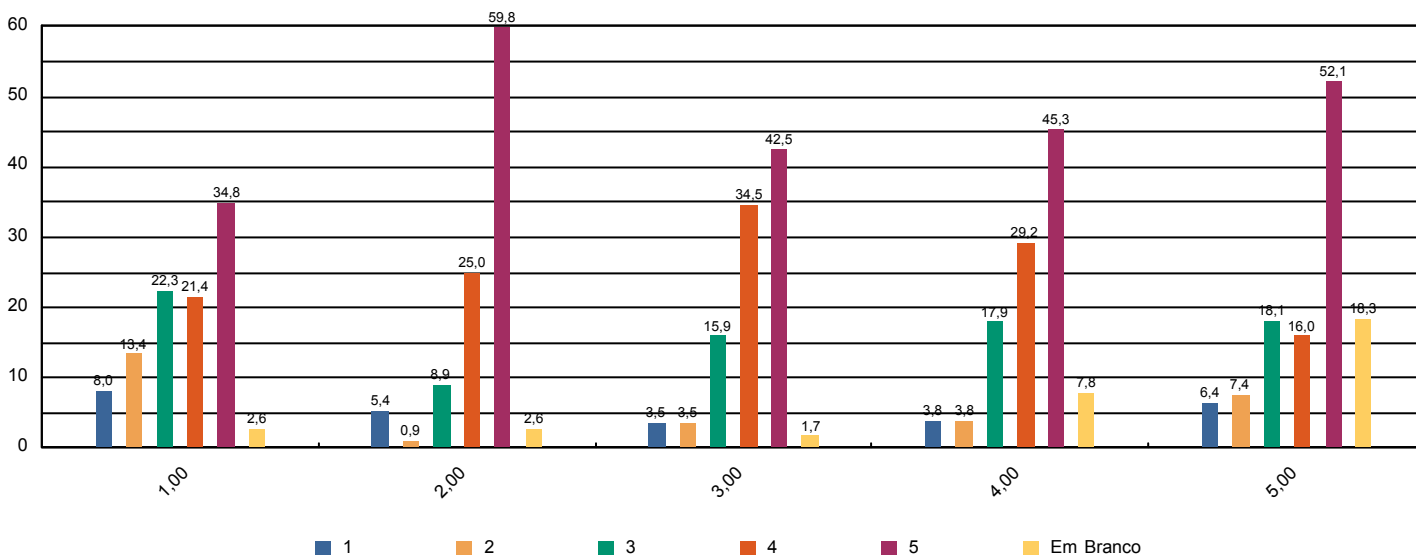



# Sistema de Avaliação Institucional

Avaliação	AV 2016   1º SEM	02/05/2016 à 10/06/2016
Localidade	FAH   Hortolândia	
Curso	Pedagogia	Participantes 115
Dimensão	4 - Comunicação com a sociedade	
Questionário	Comunicação	

perguntas	total sem brancos	brancos
1 - Informações sobre procedimentos de rotina (matrículas, pagamentos, horários de funcionamento, calendário, etc.) são adequadamente divulgadas.	111	4
2 - Eventos promovidos pela instituição são adequadamente divulgados.	113	2

\* perguntas X representação percentual

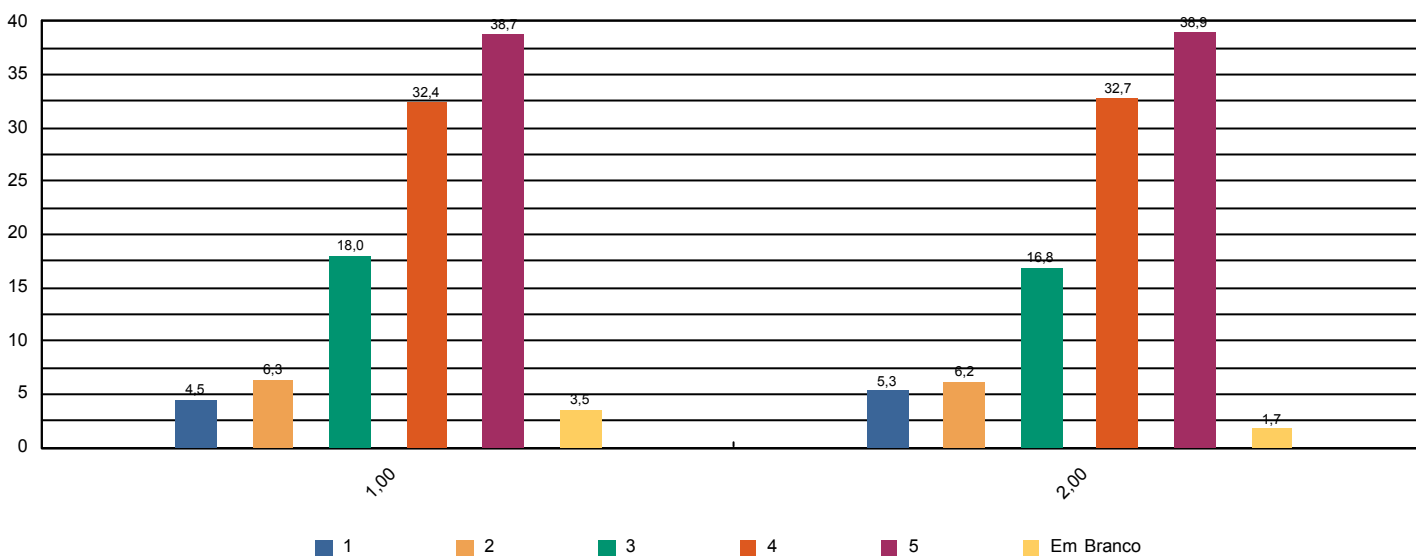



# Sistema de Avaliação Institucional

Avaliação	AV 2016   1º SEM	02/05/2016 à 10/06/2016
Localidade	FAH   Hortolândia	
Curso	Pedagogia	Participantes 115
Dimensão	6 - Organização e Gestão da Instituição	
Questionário	Coordenadoria do curso	

perguntas	total sem brancos	brancos
1 - Disposição do coordenador para ouvir e orientar os alunos.	114	1
2 - Liderança do curso.	113	2

\* perguntas X representação percentual

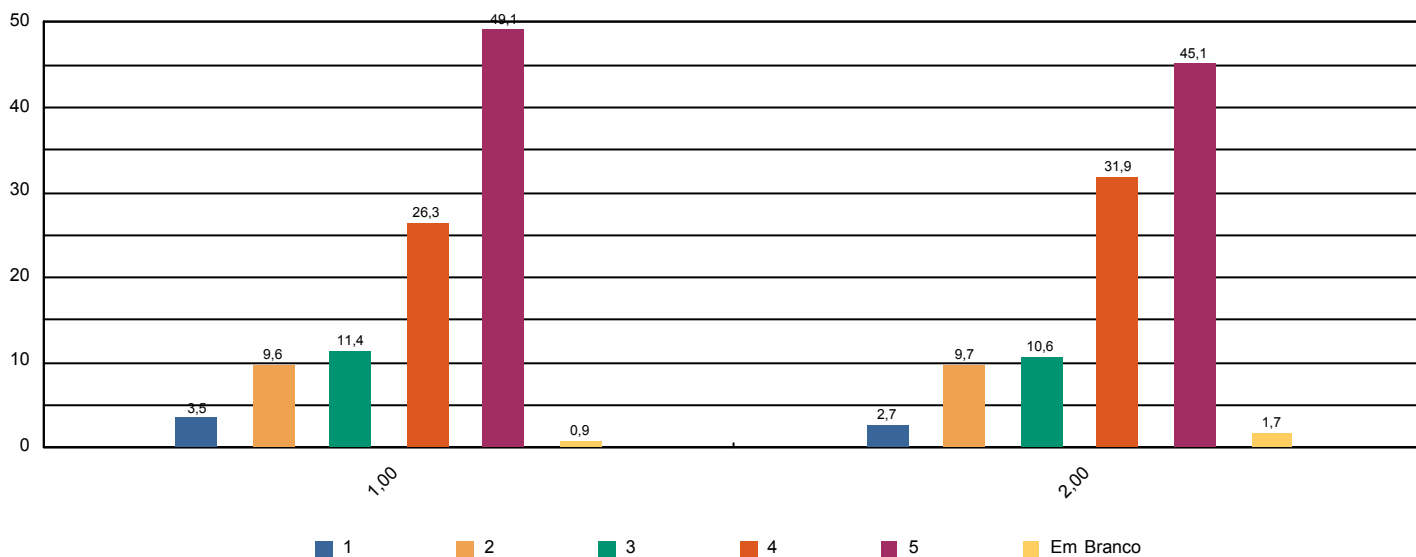



# Sistema de Avaliação Institucional

Avaliação	AV 2016   1º SEM	02/05/2016 à 10/06/2016
Localidade	FAH   Hortolândia	
Curso	Pedagogia	Participantes 115
Dimensão	7 - Infraestrutura Física e recursos de apoio	
Questionário	Infraestrutura	

perguntas	total sem brancos	brancos
1 - Sala de aula	114	1
2 - Sanitários	114	1
3 - Cantina	113	2
4 - Espaços de convivência (centro de vivência, quadras, jardins, etc.)	113	2
5 - Livros, periódicos e outros materiais disponíveis na biblioteca.	112	3
6 - Laboratórios e outros espaços para atividades práticas.	112	3
7 - Acesso à Internet para pesquisa acadêmica.	114	1

\* perguntas X representação percentual

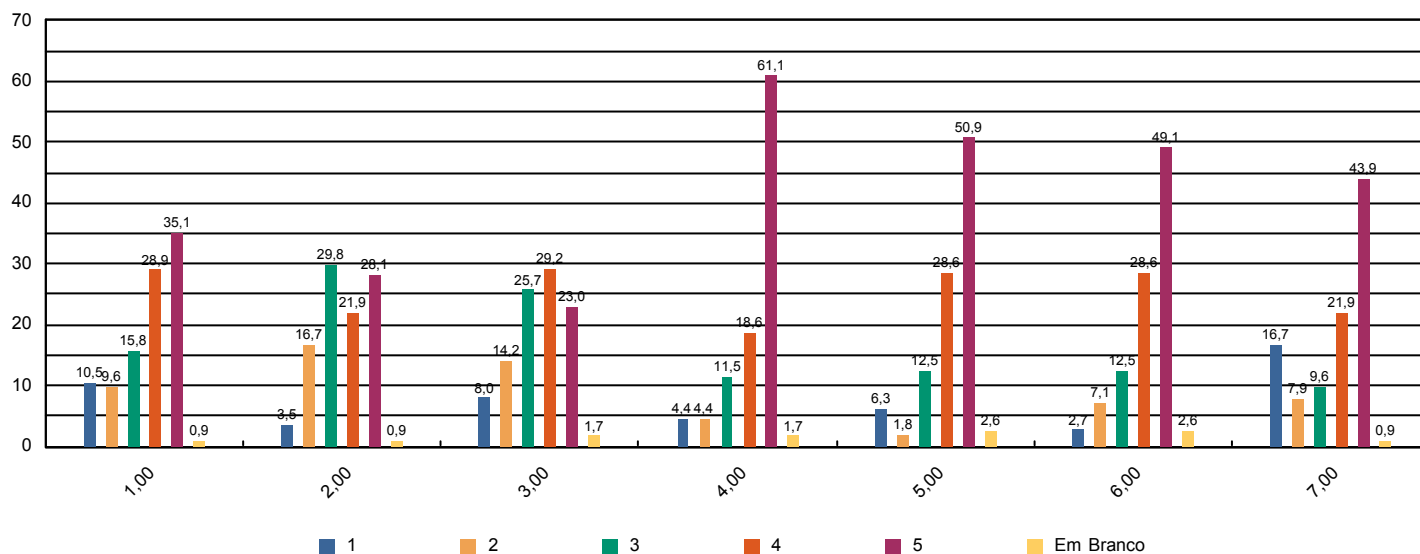



# Sistema de Avaliação Institucional

Avaliação	AV 2016   1º SEM	02/05/2016 à 10/06/2016
Localidade	FAH   Hortolândia	
Curso	Pedagogia	Participantes 115
Dimensão	Outros	
Questionário	Pesquisa - Tipo de Participante	

perguntas	total sem brancos	brancos
1 - Minha idade situa-se na faixa etária:	115	0
2 - Meu estado civil:	115	0
3 - Utilizo o banheiro:	115	0
4 - Moro:	115	0
5 - Até chegar para as aulas no UNASP preciso me deslocar por:	115	0
6 - Conclui o Ensino Médio há:	115	0

## \* perguntas X representação percentual

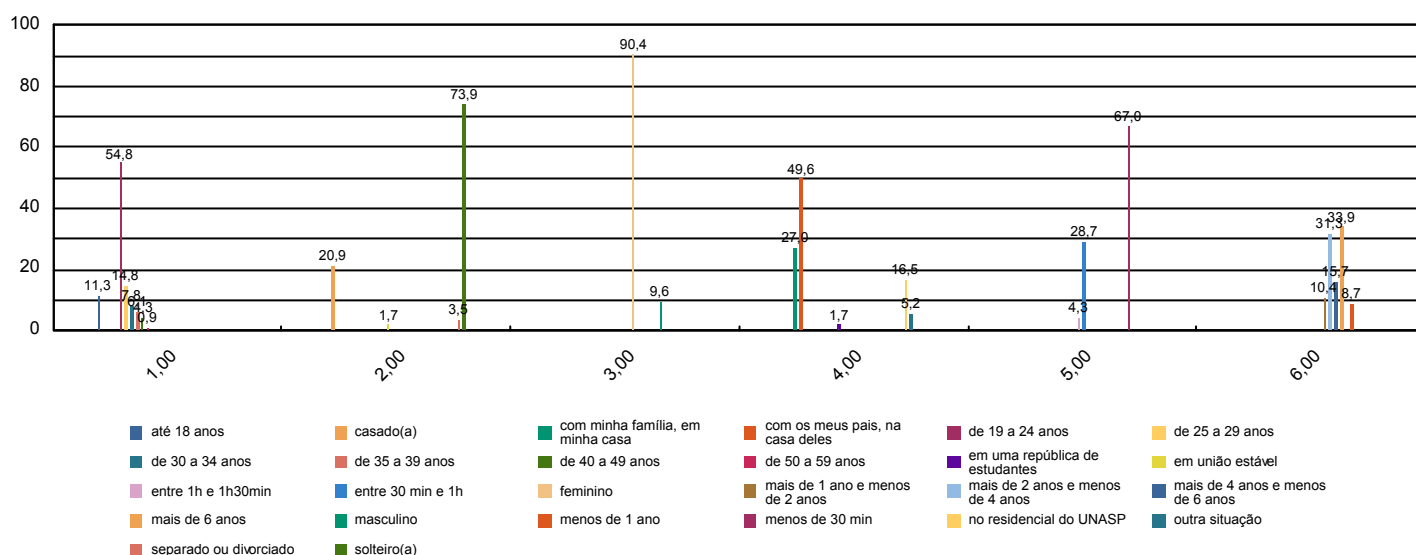



# Sistema de Avaliação Institucional

Avaliação	AV 2016   1º SEM	02/05/2016 à 10/06/2016
Localidade	FAH   Hortolândia	
Curso	Pedagogia	Participantes 115
Dimensão	7 - Infraestrutura Física e recursos de apoio	
Questionário	Quanto ao Sistema de Avaliação	

perguntas	total sem brancos	brancos
1 - O que você achou desse sistema avaliativo institucional?	115	0

\* perguntas X representação percentual

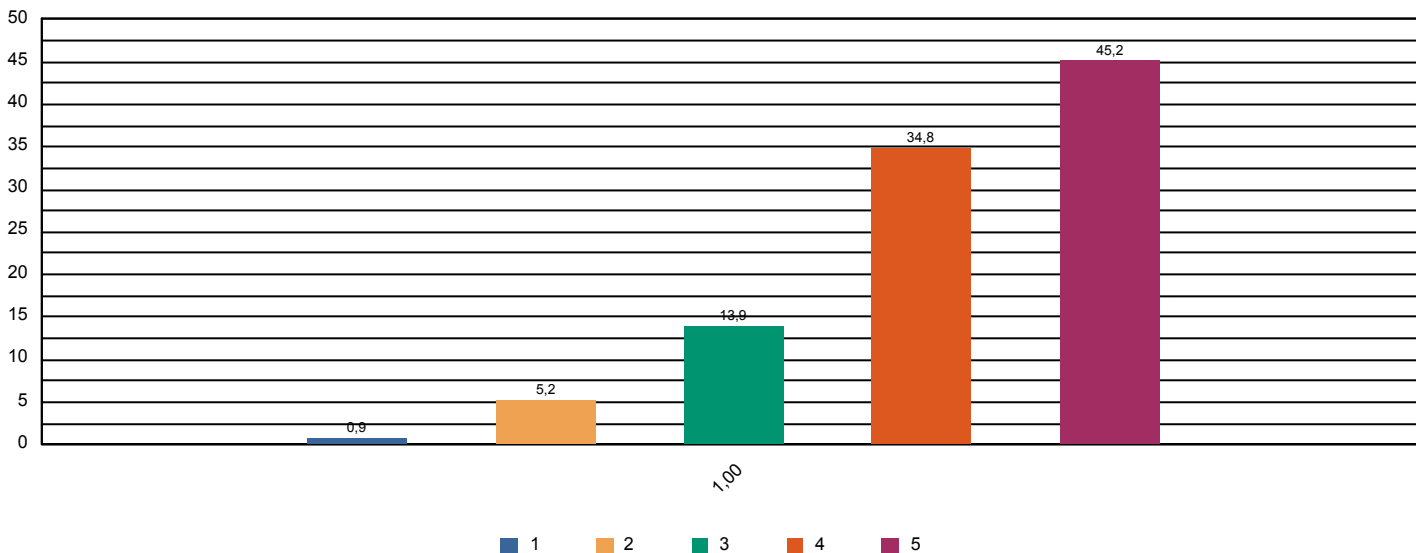



# Sistema de Avaliação Institucional

Avaliação	AV 2016   1º SEM	02/05/2016 à 10/06/2016
Localidade	FAH   Hortolândia	
Curso	Pedagogia	Participantes 115
Dimensão	2 - Políticas Acadêmicas	
Questionário	Quanto às condições pedagógicas do curso	

perguntas	total sem brancos	brancos
1 - Contribuição das disciplinas para minha formação profissional.	113	2
2 - Programas de extensão.	90	25
3 - Programa de iniciação científica do meu curso.	103	12
4 - Processo de desenvolvimento do Trabalho de Conclusão de Curso (TCC).	88	27
5 - Apoio à participação de alunos em eventos científicos fora da Instituição.	83	32
6 - Apoio espiritual.	111	4
7 - Programa de Apoio ao Discente (PROAD).	103	12
8 - Harmonia e sincronismo entre as disciplinas	113	2
9 - O meu grau de satisfação com o curso, como um todo, é:	114	1

\* perguntas X representação percentual

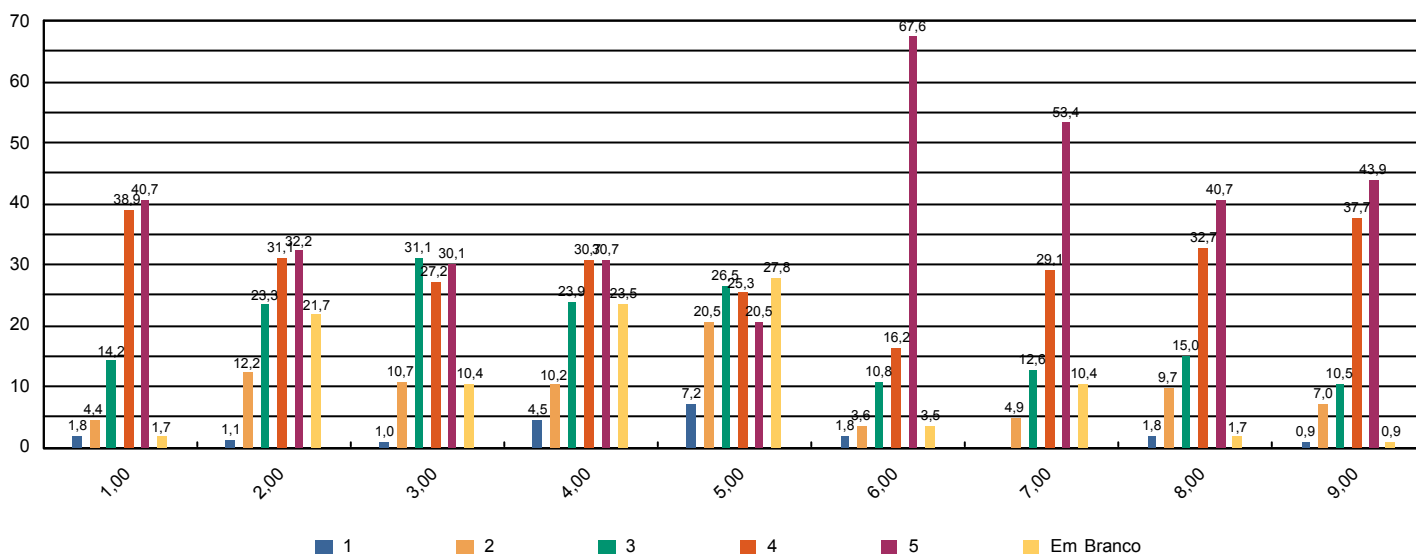





# Sistema de Avaliação Institucional

Avaliação	AV 2016   1º SEM	02/05/2016 à 10/06/2016
Localidade	FAH   Hortolândia	
Curso	Pedagogia	Participantes 2
Dimensão	2 - Políticas Acadêmicas	
Questionário	Avalie a atuação do Colegiado do Curso ( Docentes )	

perguntas	total sem brancos	brancos
1 - Analisa, periodicamente, relatórios da Comissão Própria de Avaliação (CPA), Relatórios do MEC, da Comissão Interna de Avaliação de Curso (CIAC) e da Comissão de Avaliação Denominacional.	2	0
2 - Aprova os ementários e bibliografias das disciplinas.	2	0
3 - Atualiza, periodicamente, o Projeto Pedagógico de Curso (PPC).	2	0
4 - Aprecia os projetos apresentados pela Coordenadoria de Curso.	2	0
5 - Meu grau de satisfação com o curso.	2	0
6 - Meu grau de satisfação com o clima institucional.	2	0

\* perguntas X representação percentual

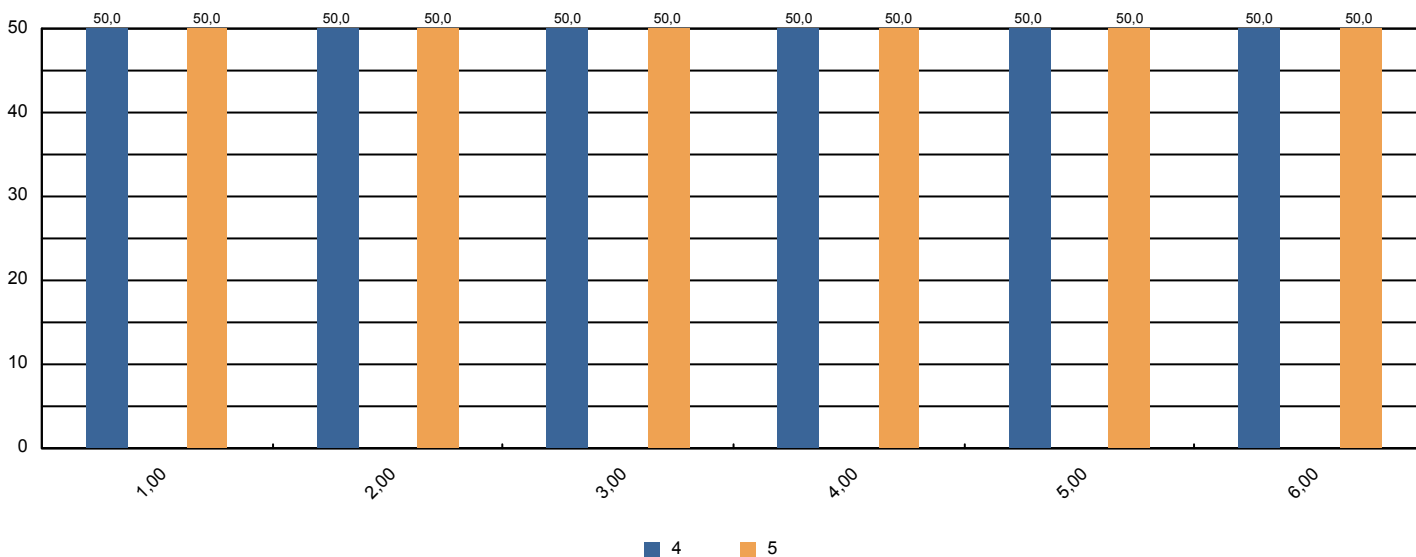



# Sistema de Avaliação Institucional

Avaliação	AV 2016   1º SEM	02/05/2016 à 10/06/2016
Localidade	FAH   Hortolândia	
Curso	Pedagogia	Participantes 2
Dimensão	2 - Políticas Acadêmicas	
Questionário	Avalie o apoio que o curso oferece aos alunos ( Docentes)	

perguntas	total sem brancos	brancos
1 - Há programas de extensão como parte do projeto do curso.	2	0
2 - Há programas de iniciação científica como parte do projeto do curso.	2	0
3 - Há programa de monitoria.	2	0
4 - A Instituição dá apoio à participação discente em eventos científicos fora da instituição (encontros, congressos, etc..)	2	0
5 - As atividades promovidas pelo Programa de Atendimento ao Discente (PROAD) atendem às necessidades dos alunos.	2	0
6 - Há um programa efetivo de apoio espiritual aos alunos.	2	0
7 - O curso promove eventos acadêmico-científicos e culturais.	2	0

\* perguntas X representação percentual

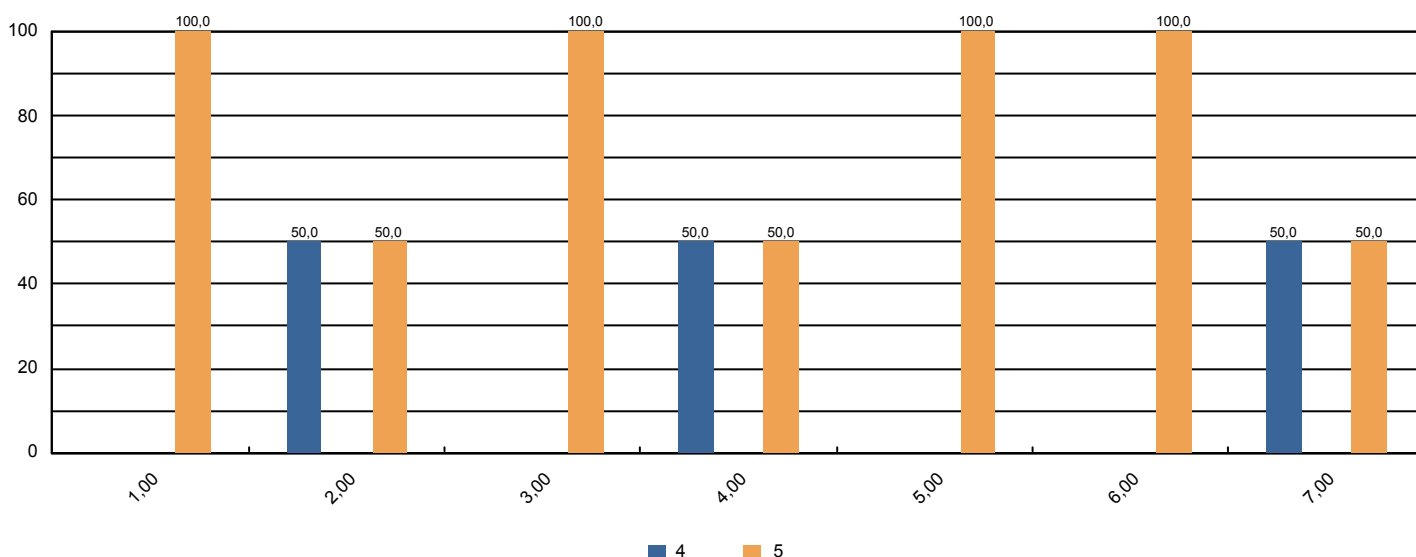



# Sistema de Avaliação Institucional

Avaliação	AV 2016   1º SEM	02/05/2016 à 10/06/2016
Localidade	FAH   Hortolândia	
Curso	Pedagogia	Participantes 2
Dimensão	2 - Políticas Acadêmicas	
Questionário	Avalie o apoio que o curso oferece aos professores ( Docentes )	

perguntas	total sem brancos	brancos
1 - Programa de apoio à capacitação docente (PAD).	2	0
2 - Programa de atualização didático-pedagógica (PROAP).	2	0
3 - Apoio à participação em eventos científicos, encontros, congressos ,etc.. (PROAPARC)	2	0
4 - Espaço destinado à análise de relatos de experiências desenvolvidas em práticas pedagógicas com vistas à socialização dos resultados e melhoria do desempenho docente e discente no ensino–aprendizagem	2	0

\* perguntas X representação percentual

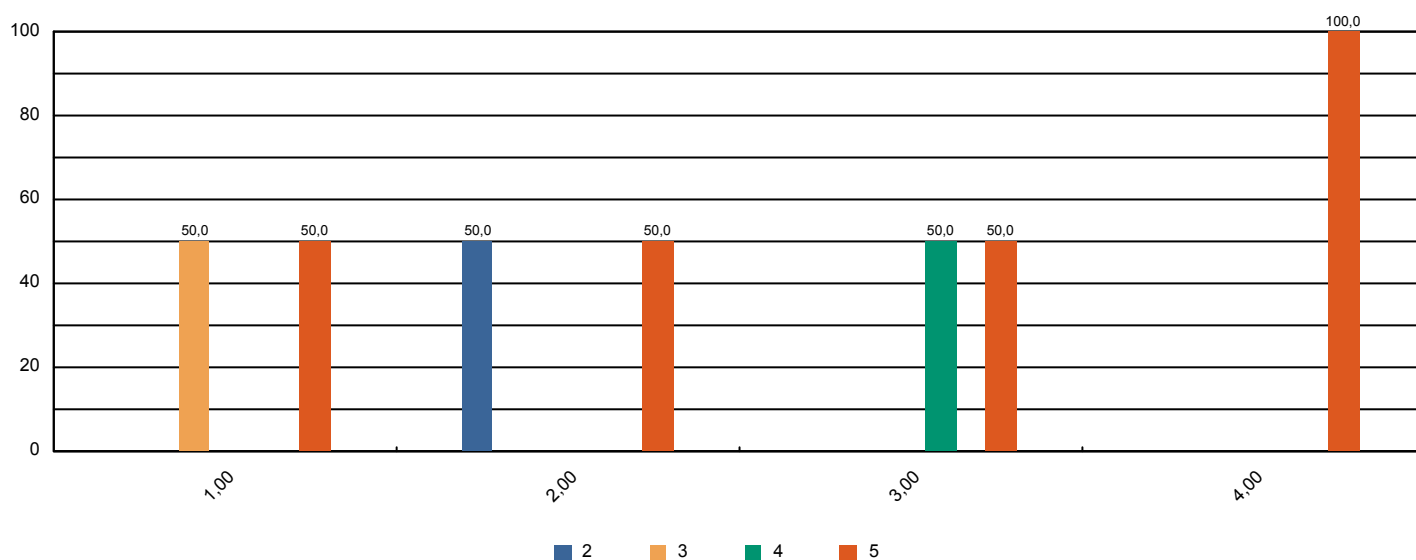



# Sistema de Avaliação Institucional

Avaliação	AV 2016   1º SEM	02/05/2016 à 10/06/2016
Localidade	FAH   Hortolândia	
Curso	Pedagogia	Participantes 2
Dimensão	4 - Comunicação com a sociedade	
Questionário	Comunicação ( Docentes )	

perguntas	total sem brancos	brancos
1 - As informações sobre procedimentos de rotina (atribuição e horário de aulas, documentação, reuniões, salários e outros) são adequadamente divulgadas.	2	0
2 - Os eventos promovidos pela instituição são adequadamente divulgados.	2	0

\* perguntas X representação percentual

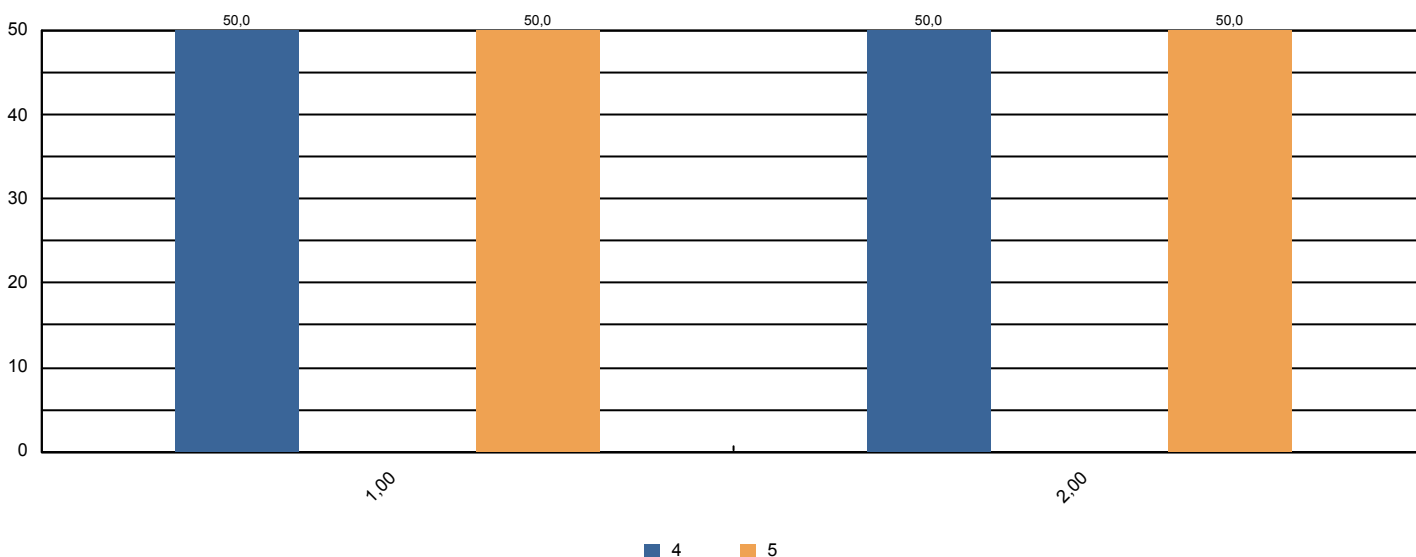



# Sistema de Avaliação Institucional

Avaliação	AV 2016   1º SEM	02/05/2016 à 10/06/2016
Localidade	FAH   Hortolândia	
Curso	Pedagogia	Participantes 2
Dimensão	6 - Organização e Gestão da Instituição	
Questionário	Coordenadoria do Curso ( Docentes )	

perguntas	total sem brancos	brancos
1 - Disposição do coordenador para ouvir os professores.	2	0
2 - Interesse revelado na solução dos problemas.	2	0
3 - Coordenação das reuniões de Colegiado, CIAC e NDE abordando temas relevantes para o bom funcionamento do curso.	2	0
4 - As orientações recebidas.	2	0
5 - Administração e liderança do Curso.	2	0

\* perguntas X representação percentual

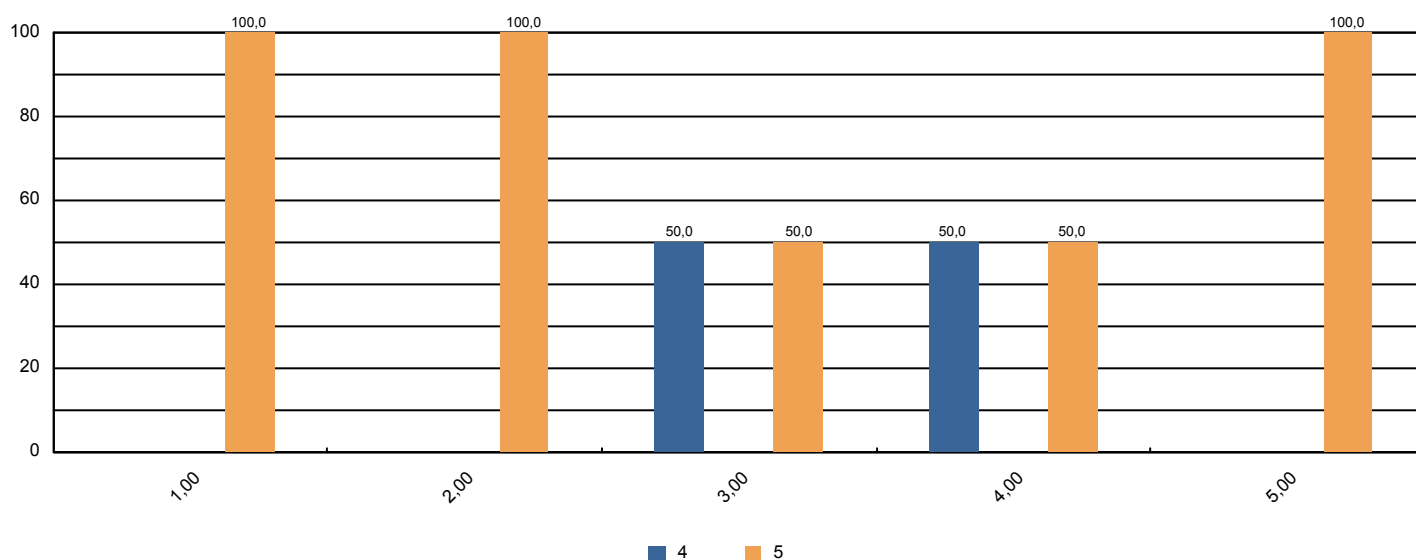



# Sistema de Avaliação Institucional

Avaliação	AV 2016   1º SEM	02/05/2016 à 10/06/2016
Localidade	FAH   Hortolândia	
Curso	Pedagogia	Participantes 2
Dimensão	7 - Infraestrutura Física e recursos de apoio	
Questionário	Infraestrutura ( Docentes )	

perguntas	total sem brancos	brancos
1 - Salas de aula.	2	0
2 - Sanitários.	2	0
3 - Espaços de lazer (quadras, jardins, centro de vivência, etc.)	2	0
4 - Disponibilidade e suficiência do acervo da biblioteca	2	0
5 - Equipamentos disponíveis para uso didático	2	0
6 - Qualidade dos laboratórios	2	0
7 - Acesso a internet para pesquisa acadêmica	2	0
8 - Ambiente de trabalho (sala de professores, gabinetes, etc.)	2	0

\* perguntas X representação percentual

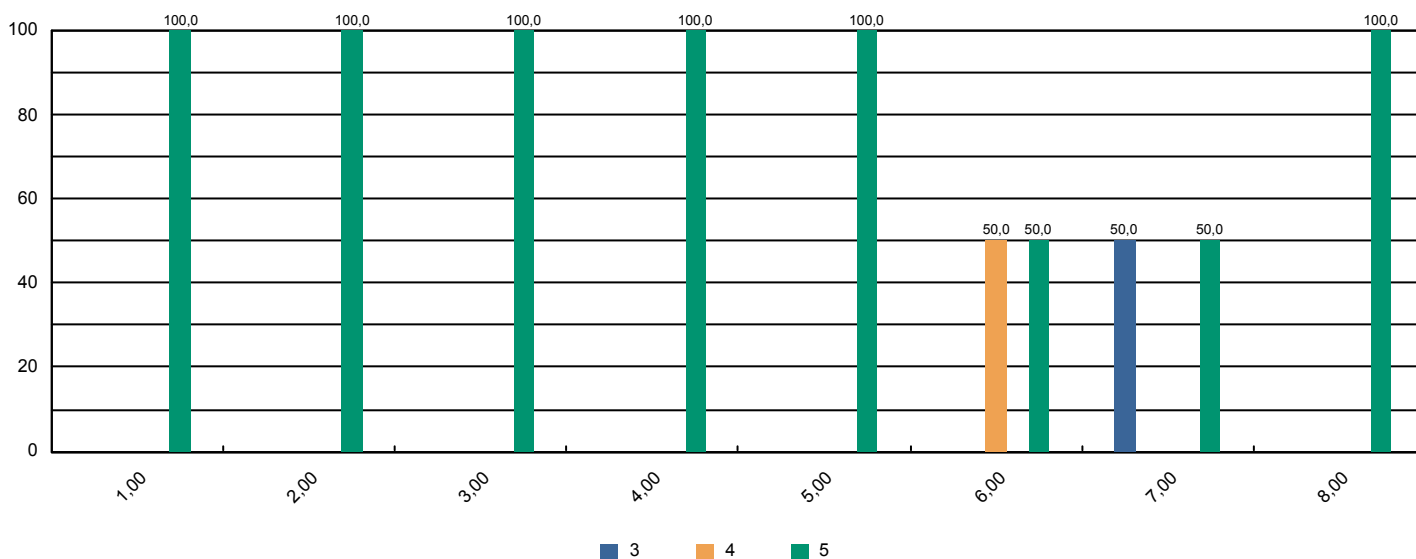



# Sistema de Avaliação Institucional

Avaliação	AV 2016   1º SEM	02/05/2016 à 10/06/2016
Localidade	FAH   Hortolândia	
Curso	Pedagogia	Participantes 2
Dimensão	2 - Políticas Acadêmicas	
Questionário	Políticas Acadêmicas ( Docentes )	

perguntas	total sem brancos	brancos
1.1 - O perfil do egresso está adequadamente definido.	2	0
1.2 - A missão e os objetivos do curso estão bem definidos.	2	0
1.3 - As disciplinas se apresentam, ao longo do curso, em uma seqüência lógica tanto epistemológica quanto pedagogicamente.	2	0
1.4 - As disciplinas de um mesmo semestre apresentam relação entre si com caráter de complementaridade, isto é, o currículo apresenta uma integração horizontal	2	0

\* perguntas X representação percentual

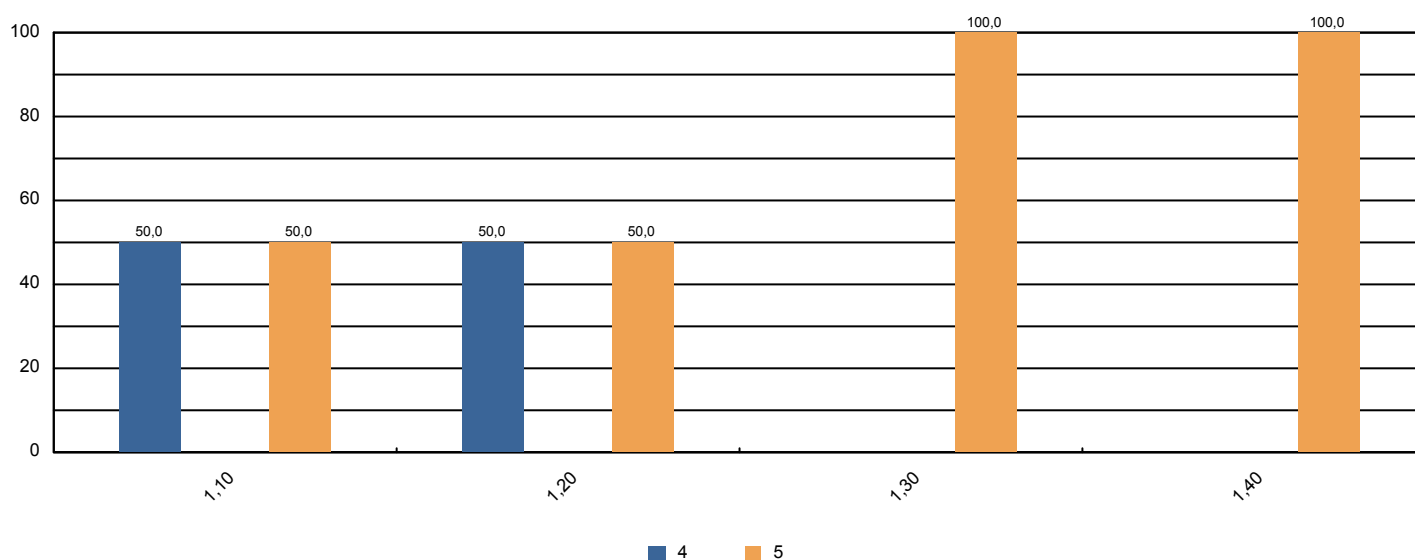



# Sistema de Avaliação Institucional

Avaliação	AV 2016   1º SEM	02/05/2016 à 10/06/2016
Localidade	FAH   Hortolândia	
Curso	Sistemas de Informação	Participantes 134
Dimensão	9 - Políticas de atendimento aos estudantes	
Questionário	Atendimento aos discentes	

perguntas	total sem brancos	brancos
1 - Atendimento e serviço da cantina	116	18
2 - Atendimento na biblioteca.	115	19
3 - Atendimento na secretaria.	129	5
4 - Atendimento do setor de finanças.	120	14
5 - Atendimento do setor de Bolsas de Estudo.	114	20

\* perguntas X representação percentual

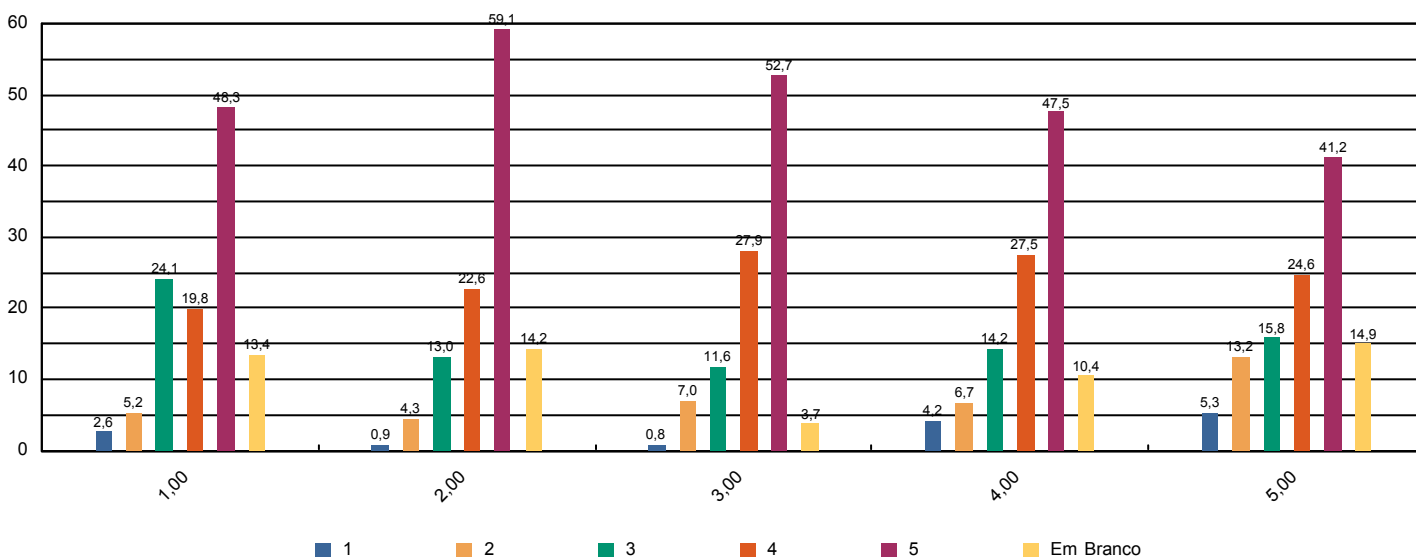





# Sistema de Avaliação Institucional

Avaliação	AV 2016   1º SEM	02/05/2016 à 10/06/2016
Localidade	FAH   Hortolândia	
Curso	Sistemas de Informação	Participantes 134
Dimensão	4 - Comunicação com a sociedade	
Questionário	Comunicação	

perguntas	total sem brancos	brancos
1 - Informações sobre procedimentos de rotina (matrículas, pagamentos, horários de funcionamento, calendário, etc.) são adequadamente divulgadas.	131	3
2 - Eventos promovidos pela instituição são adequadamente divulgados.	131	3

\* perguntas X representação percentual

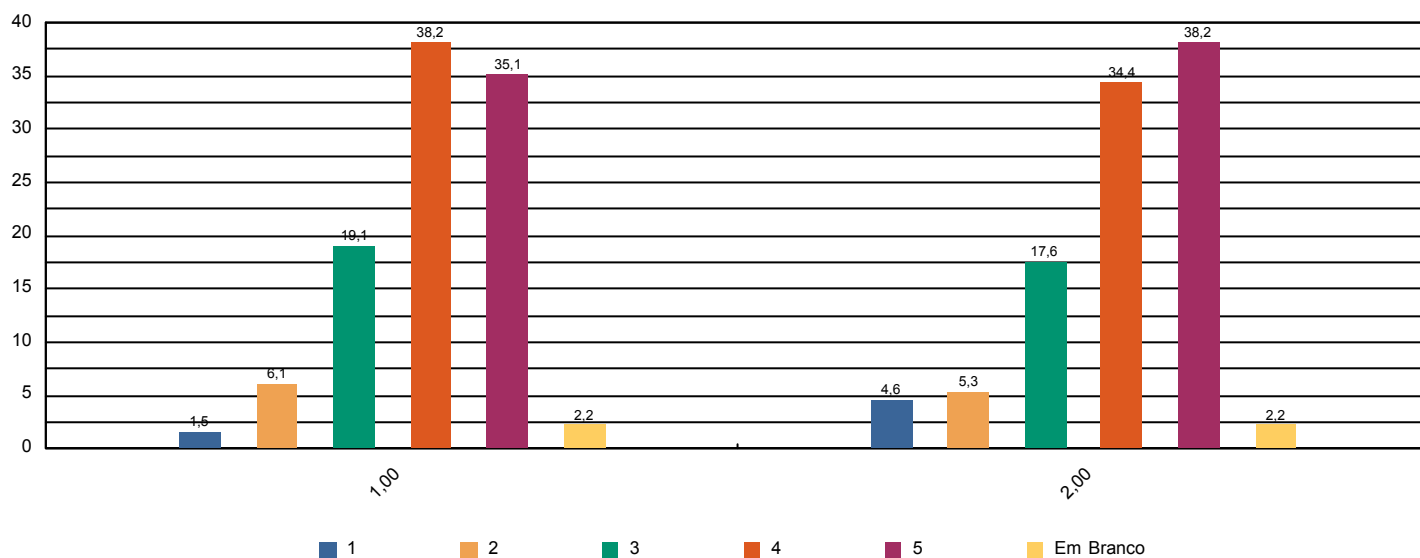



# Sistema de Avaliação Institucional

Avaliação	AV 2016   1º SEM	02/05/2016 à 10/06/2016
Localidade	FAH   Hortolândia	
Curso	Sistemas de Informação	Participantes 134
Dimensão	6 - Organização e Gestão da Instituição	
Questionário	Coordenadoria do curso	

perguntas	total sem brancos	brancos
1 - Disposição do coordenador para ouvir e orientar os alunos.	124	10
2 - Liderança do curso.	126	8

\* perguntas X representação percentual

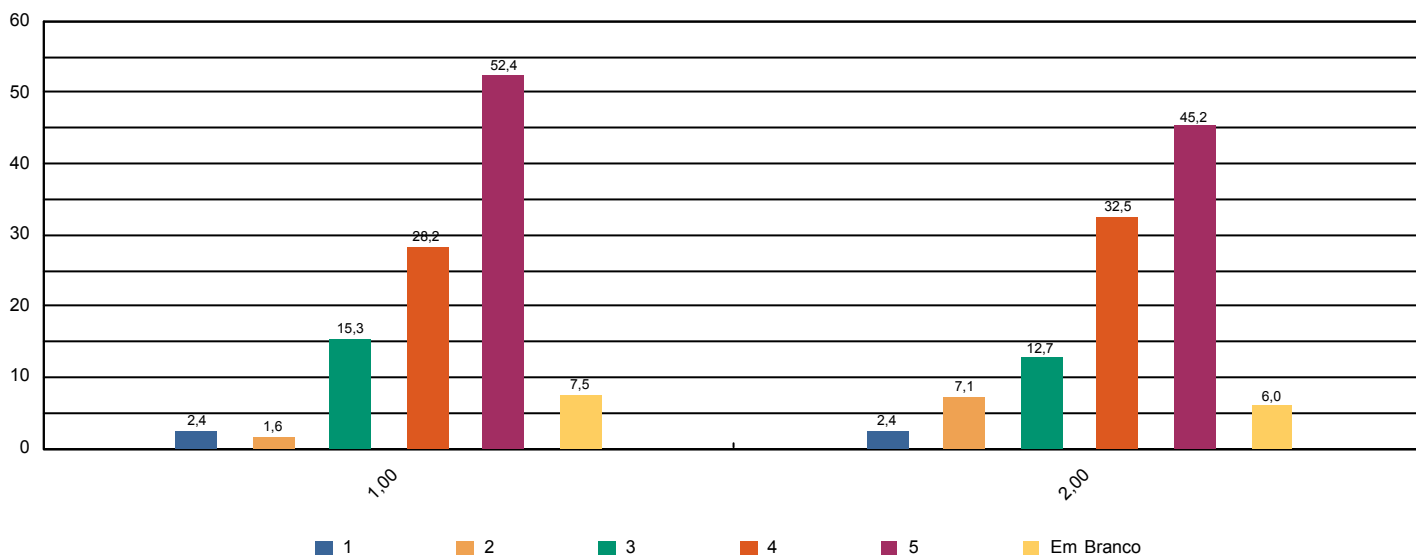



# Sistema de Avaliação Institucional

Avaliação	AV 2016   1º SEM	02/05/2016 à 10/06/2016
Localidade	FAH   Hortolândia	
Curso	Sistemas de Informação	Participantes 134
Dimensão	7 - Infraestrutura Física e recursos de apoio	
Questionário	Infraestrutura	

perguntas	total sem brancos	brancos
1 - Sala de aula	134	0
2 - Sanitários	134	0
3 - Cantina	119	15
4 - Espaços de convivência (centro de vivência, quadras, jardins, etc.)	125	9
5 - Livros, periódicos e outros materiais disponíveis na biblioteca.	121	13
6 - Laboratórios e outros espaços para atividades práticas.	133	1
7 - Acesso à Internet para pesquisa acadêmica.	132	2

\* perguntas X representação percentual

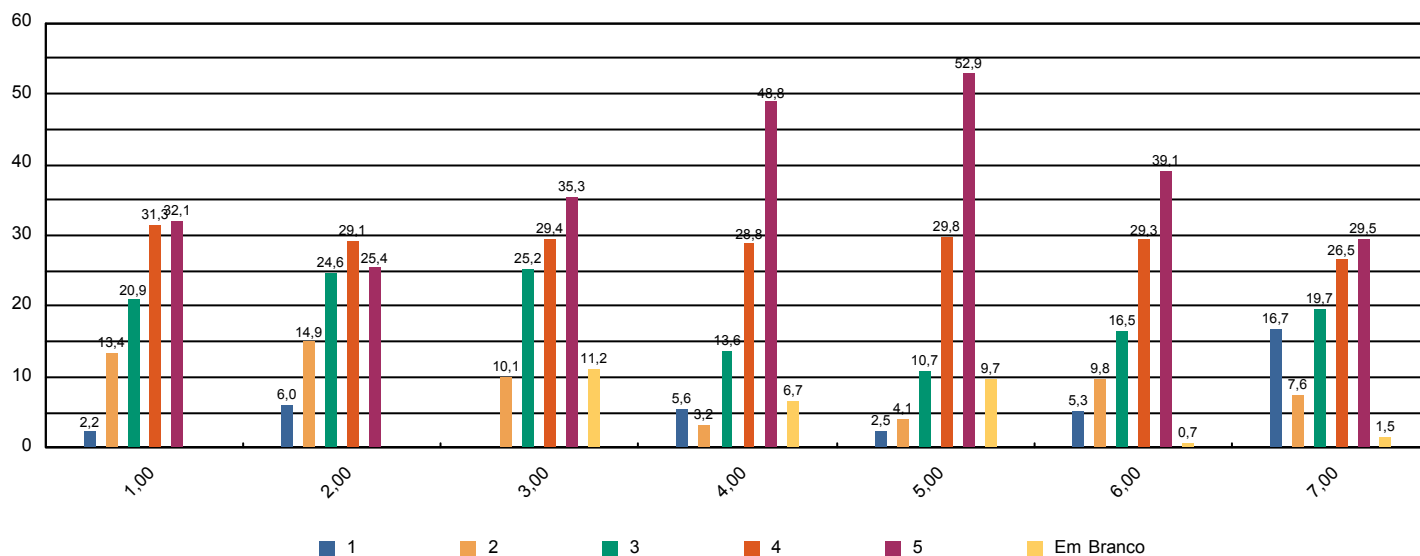





# Sistema de Avaliação Institucional

Avaliação	AV 2016   1º SEM	02/05/2016 à 10/06/2016
Localidade	FAH   Hortolândia	
Curso	Sistemas de Informação	Participantes 134
Dimensão	7 - Infraestrutura Física e recursos de apoio	
Questionário	Quanto ao Sistema de Avaliação	

perguntas	total sem brancos	brancos
1 - O que você achou desse sistema avaliativo institucional?	134	0

\* perguntas X representação percentual

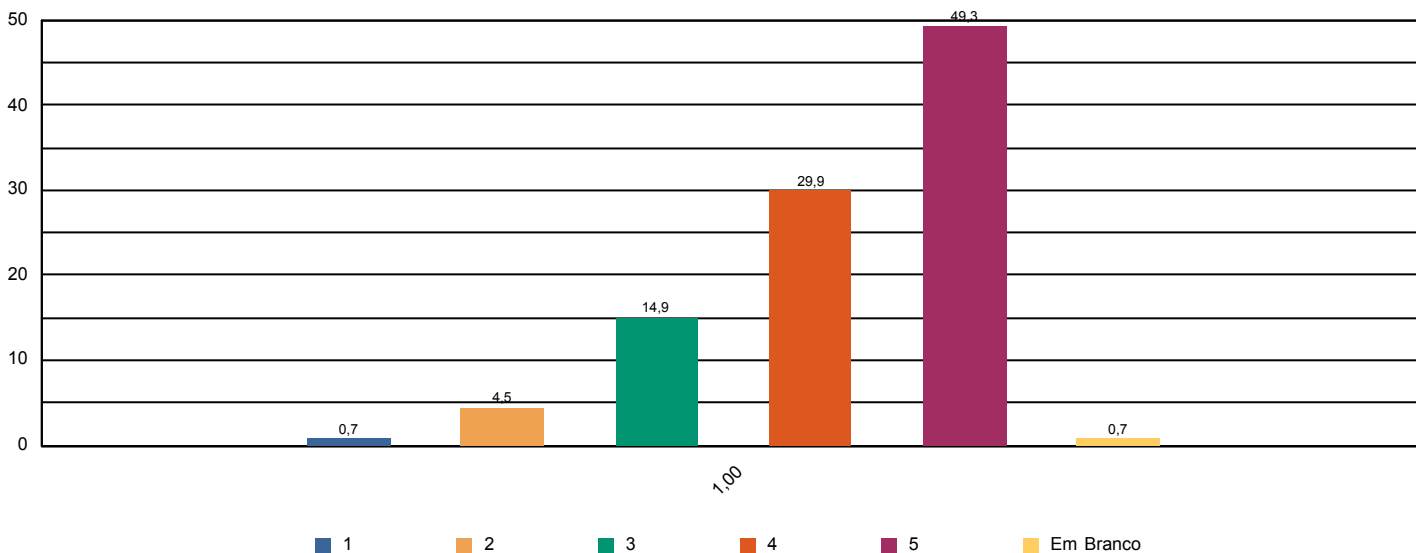



# Sistema de Avaliação Institucional

Avaliação	AV 2016   1º SEM	02/05/2016 à 10/06/2016
Localidade	FAH   Hortolândia	
Curso	Sistemas de Informação	Participantes 134
Dimensão	2 - Políticas Acadêmicas	
Questionário	Quanto às condições pedagógicas do curso	

perguntas	total sem brancos	brancos
1 - Contribuição das disciplinas para minha formação profissional.	132	2
2 - Programas de extensão.	115	19
3 - Programa de iniciação científica do meu curso.	109	25
4 - Processo de desenvolvimento do Trabalho de Conclusão de Curso (TCC).	88	46
5 - Apoio à participação de alunos em eventos científicos fora da Instituição.	98	36
6 - Apoio espiritual.	119	15
7 - Programa de Apoio ao Discente (PROAD).	101	33
8 - Harmonia e sincronismo entre as disciplinas	130	4
9 - O meu grau de satisfação com o curso, como um todo, é:	133	1

\* perguntas X representação percentual

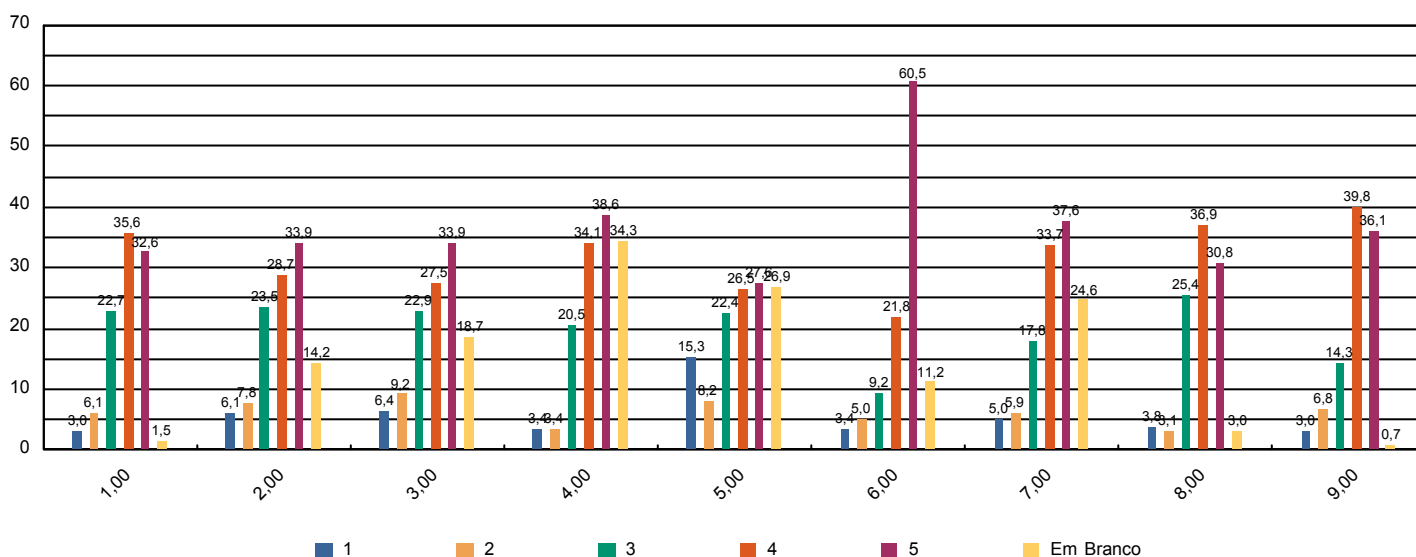



# Sistema de Avaliação Institucional

Avaliação	AV 2016   1º SEM	02/05/2016 à 10/06/2016
Localidade	FAH   Hortolândia	
Curso	Sistemas de Informação	Participantes 5
Dimensão	2 - Políticas Acadêmicas	
Questionário	Avalie a atuação do Colegiado do Curso ( Docentes )	

perguntas	total sem brancos	brancos
1 - Analisa, periodicamente, relatórios da Comissão Própria de Avaliação (CPA), Relatórios do MEC, da Comissão Interna de Avaliação de Curso (CIAC) e da Comissão de Avaliação Denominacional.	5	0
2 - Aprova os ementários e bibliografias das disciplinas.	5	0
3 - Atualiza, periodicamente, o Projeto Pedagógico de Curso (PPC).	5	0
4 - Aprecia os projetos apresentados pela Coordenadoria de Curso.	5	0
5 - Meu grau de satisfação com o curso.	5	0
6 - Meu grau de satisfação com o clima institucional.	5	0

\* perguntas X representação percentual

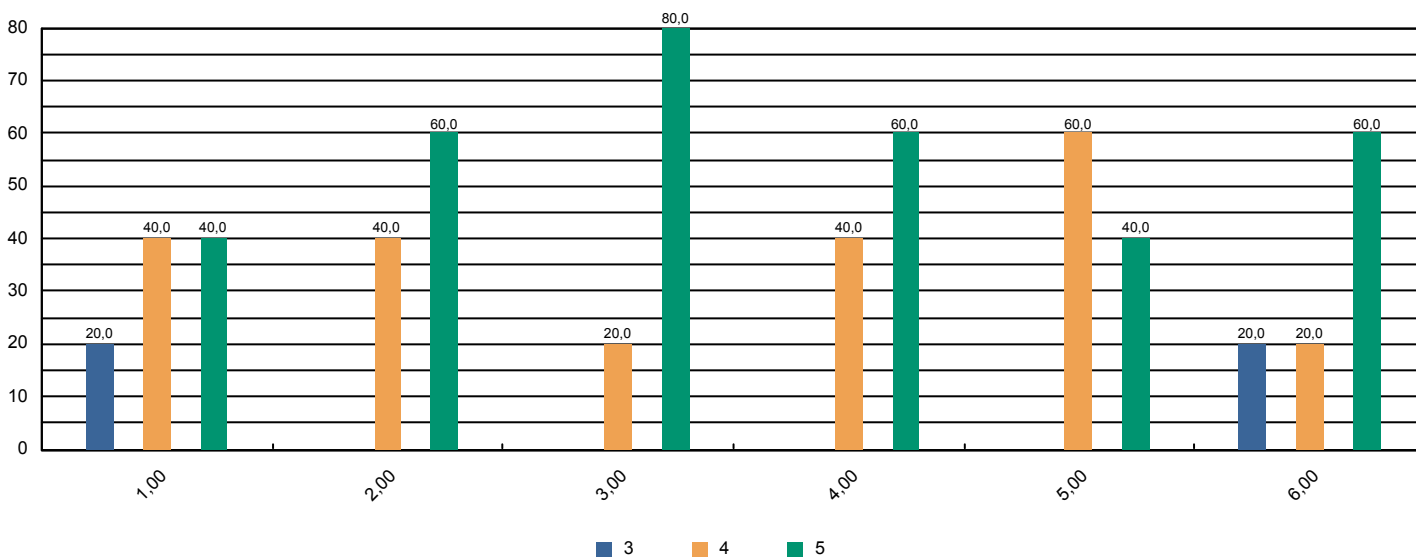



# Sistema de Avaliação Institucional

Avaliação	AV 2016   1º SEM	02/05/2016 à 10/06/2016
Localidade	FAH   Hortolândia	
Curso	Sistemas de Informação	Participantes 5
Dimensão	2 - Políticas Acadêmicas	
Questionário	Avalie o apoio que o curso oferece aos alunos ( Docentes)	

perguntas	total sem brancos	brancos
1 - Há programas de extensão como parte do projeto do curso.	5	0
2 - Há programas de iniciação científica como parte do projeto do curso.	5	0
3 - Há programa de monitoria.	5	0
4 - A Instituição dá apoio à participação discente em eventos científicos fora da instituição (encontros, congressos, etc..)	5	0
5 - As atividades promovidas pelo Programa de Atendimento ao Discente (PROAD) atendem às necessidades dos alunos.	5	0
6 - Há um programa efetivo de apoio espiritual aos alunos.	5	0
7 - O curso promove eventos acadêmico-científicos e culturais.	5	0

\* perguntas X representação percentual

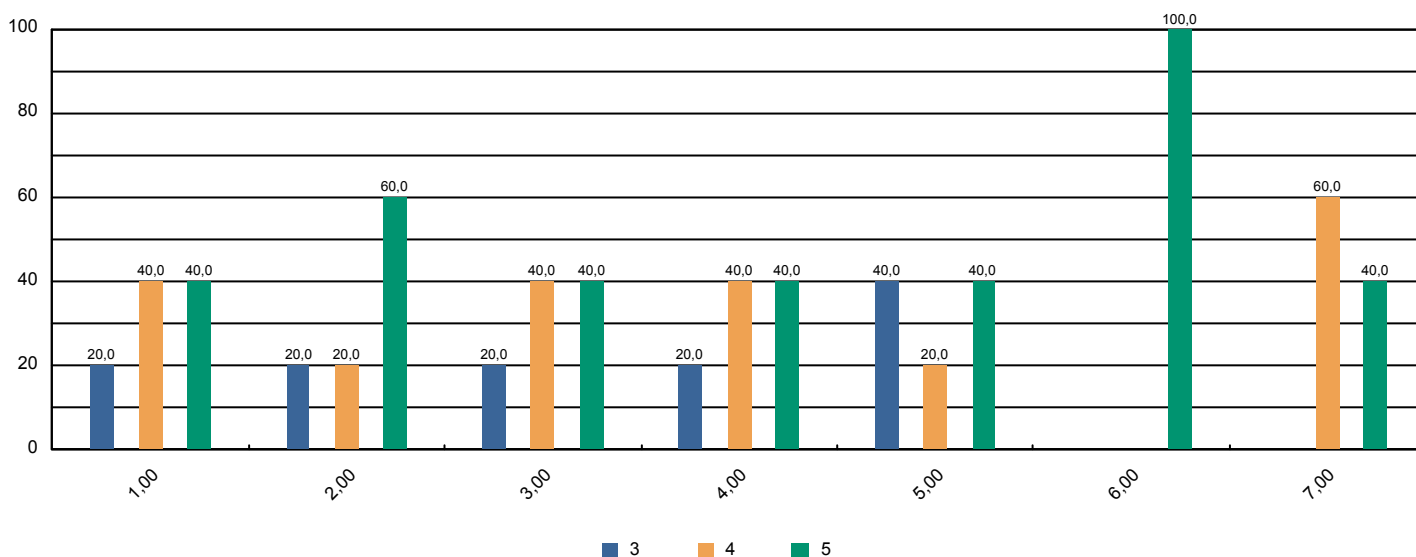





# Sistema de Avaliação Institucional

Avaliação	AV 2016   1º SEM	02/05/2016 à 10/06/2016
Localidade	FAH   Hortolândia	
Curso	Sistemas de Informação	Participantes 5
Dimensão	2 - Políticas Acadêmicas	
Questionário	Avalie o apoio que o curso oferece aos professores ( Docentes )	

perguntas	total sem brancos	brancos
1 - Programa de apoio à capacitação docente (PAD).	5	0
2 - Programa de atualização didático-pedagógica (PROAP).	5	0
3 - Apoio à participação em eventos científicos, encontros, congressos ,etc.. (PROAPARC)	5	0
4 - Espaço destinado à análise de relatos de experiências desenvolvidas em práticas pedagógicas com vistas à socialização dos resultados e melhoria do desempenho docente e discente no ensino–aprendizagem	5	0

\* perguntas X representação percentual

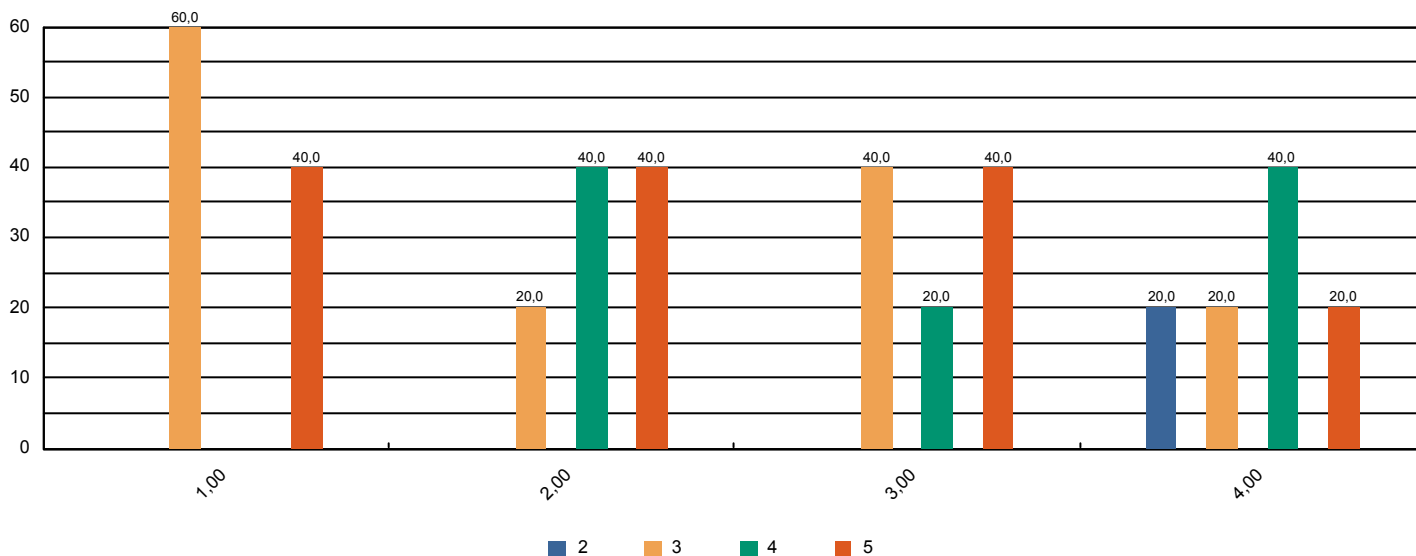



# Sistema de Avaliação Institucional

Avaliação	AV 2016   1º SEM	02/05/2016 à 10/06/2016
Localidade	FAH   Hortolândia	
Curso	Sistemas de Informação	Participantes 5
Dimensão	4 - Comunicação com a sociedade	
Questionário	Comunicação ( Docentes )	

perguntas	total sem brancos	brancos
1 - As informações sobre procedimentos de rotina (atribuição e horário de aulas, documentação, reuniões, salários e outros) são adequadamente divulgadas.	5	0
2 - Os eventos promovidos pela instituição são adequadamente divulgados.	5	0

\* perguntas X representação percentual

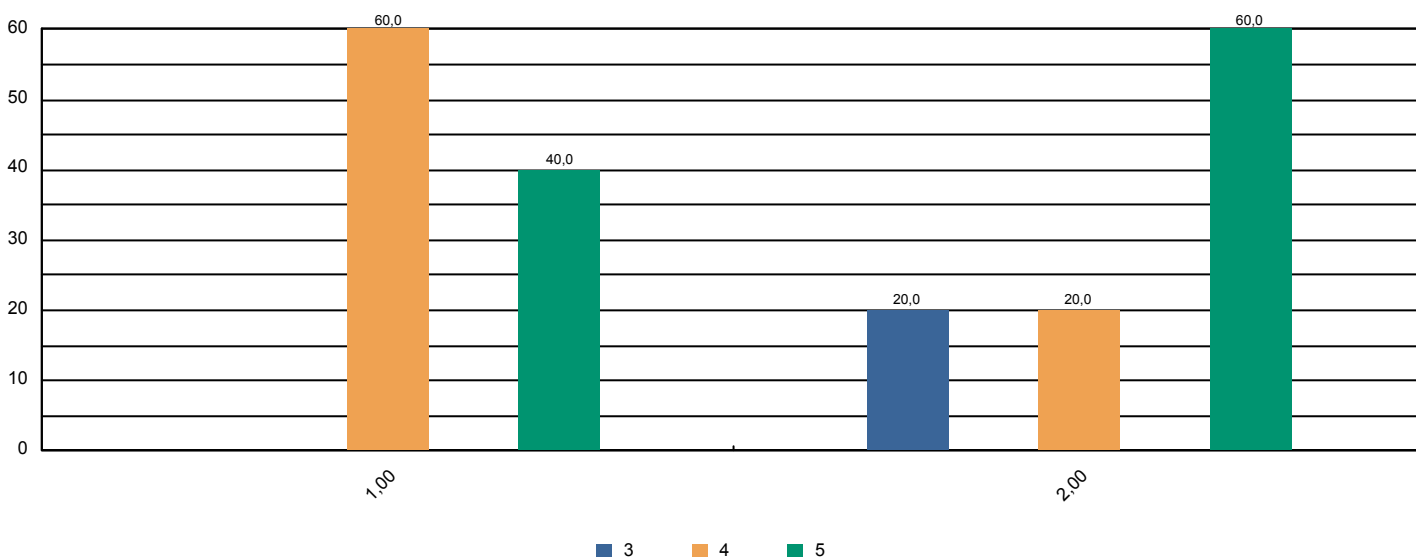



# Sistema de Avaliação Institucional

Avaliação	AV 2016   1º SEM	02/05/2016 à 10/06/2016
Localidade	FAH   Hortolândia	
Curso	Sistemas de Informação	Participantes 5
Dimensão	6 - Organização e Gestão da Instituição	
Questionário	Coordenadoria do Curso ( Docentes )	

perguntas	total sem brancos	brancos
1 - Disposição do coordenador para ouvir os professores.	5	0
2 - Interesse revelado na solução dos problemas.	5	0
3 - Coordenação das reuniões de Colegiado, CIAC e NDE abordando temas relevantes para o bom funcionamento do curso.	5	0
4 - As orientações recebidas.	5	0
5 - Administração e liderança do Curso.	5	0

\* perguntas X representação percentual

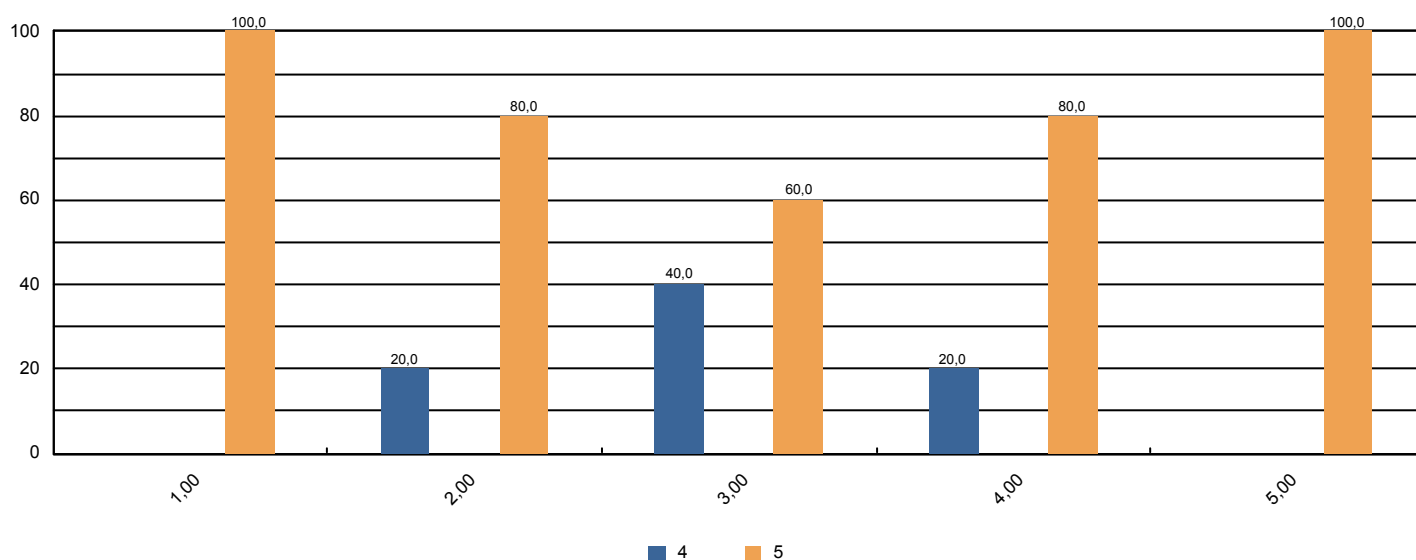



# Sistema de Avaliação Institucional

Avaliação	AV 2016   1º SEM	02/05/2016 à 10/06/2016
Localidade	FAH   Hortolândia	
Curso	Sistemas de Informação	Participantes 5
Dimensão	7 - Infraestrutura Física e recursos de apoio	
Questionário	Infraestrutura ( Docentes )	

perguntas	total sem brancos	brancos
1 - Salas de aula.	5	0
2 - Sanitários.	4	1
3 - Espaços de lazer (quadras, jardins, centro de vivência, etc.)	5	0
4 - Disponibilidade e suficiência do acervo da biblioteca	5	0
5 - Equipamentos disponíveis para uso didático	5	0
6 - Qualidade dos laboratórios	5	0
7 - Acesso a internet para pesquisa acadêmica	5	0
8 - Ambiente de trabalho (sala de professores, gabinetes, etc.)	5	0

\* perguntas X representação percentual

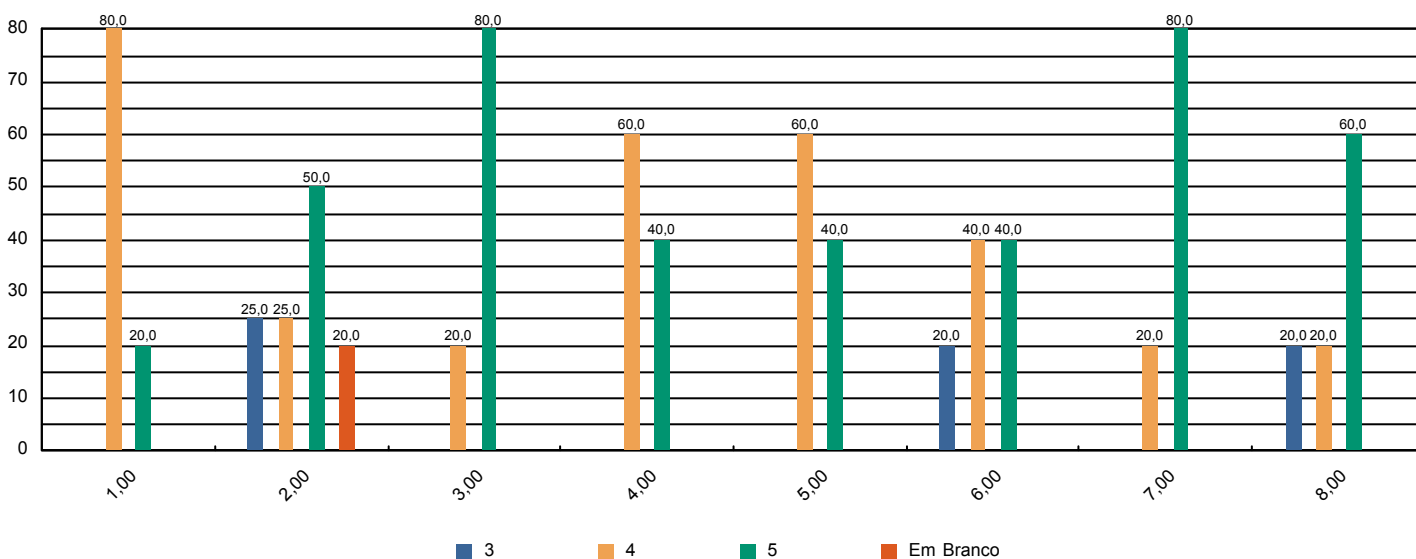



# Sistema de Avaliação Institucional

Avaliação	AV 2016   1º SEM	02/05/2016 à 10/06/2016
Localidade	FAH   Hortolândia	
Curso	Sistemas de Informação	Participantes 5
Dimensão	2 - Políticas Acadêmicas	
Questionário	Políticas Acadêmicas ( Docentes )	

perguntas	total sem brancos	brancos
1.1 - O perfil do egresso está adequadamente definido.	5	0
1.2 - A missão e os objetivos do curso estão bem definidos.	5	0
1.3 - As disciplinas se apresentam, ao longo do curso, em uma seqüência lógica tanto epistemológica quanto pedagogicamente.	5	0
1.4 - As disciplinas de um mesmo semestre apresentam relação entre si com caráter de complementaridade, isto é, o currículo apresenta uma integração horizontal	5	0

\* perguntas X representação percentual

