

# Sistema de Avaliação Institucional





# Sistema de Avaliação Institucional

<b>Avaliação</b>	AV 2016   1º SEM	02/05/2016 à 10/06/2016
<b>Localidade</b>	UNASP   Engenheiro Coelho	
<b>Dimensão</b>	9 - Políticas de atendimento aos estudantes	
<b>Questionário</b>	Atendimento aos discentes	
<b>Avaliadores</b>	1.144	

Pergunta	Respostas analisadas	Branco	Total sem branco	Total das resp. analisadas	
1 - Atendimento e serviço da cantina	4 e 5	134	1.010	717	<b>71 %</b>
2 - Atendimento na biblioteca.	4 e 5	41	1.103	795	<b>72 %</b>
3 - Atendimento na secretaria.	4 e 5	40	1.104	839	<b>76 %</b>
4 - Atendimento do setor de finanças.	4 e 5	79	1.065	742	<b>70 %</b>
5 - Atendimento do setor de Bolsas de Estudo.	4 e 5	287	857	467	<b>54 %</b>

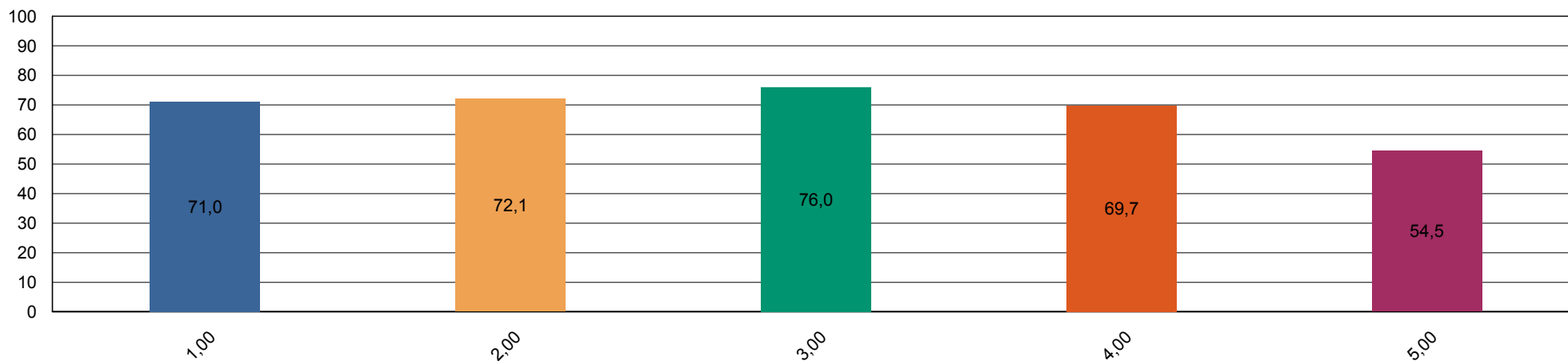



# Sistema de Avaliação Institucional

<b>Avaliação</b>	AV 2016   1º SEM	02/05/2016 à 10/06/2016
<b>Localidade</b>	UNASP   Engenheiro Coelho	
<b>Dimensão</b>	4 - Comunicação com a sociedade	
<b>Questionário</b>	Comunicação	
<b>Avaliadores</b>	1.144	

Pergunta	Respostas analisadas	Branco	Total sem branco	Total das resp. analisadas	
1 - Informações sobre procedimentos de rotina (matrículas, pagamentos, horários de funcionamento, calendário, etc.) são adequadamente divulgadas.	4 e 5	20	1.124	625	<b>56 %</b>
2 - Eventos promovidos pela instituição são adequadamente divulgados.	4 e 5	11	1.133	692	<b>61 %</b>





# Sistema de Avaliação Institucional

<b>Avaliação</b>	AV 2016   1º SEM	02/05/2016 à 10/06/2016
<b>Localidade</b>	UNASP   Engenheiro Coelho	
<b>Dimensão</b>	6 - Organização e Gestão da Instituição	
<b>Questionário</b>	Coordenadoria do curso	
<b>Avaliadores</b>	1.144	

Pergunta	Respostas analisadas	Branco	Total sem branco	Total das resp. analisadas	
1 - Disposição do coordenador para ouvir e orientar os alunos.	4 e 5	87	1.057	753	<b>71 %</b>
2 - Liderança do curso.	4 e 5	44	1.100	836	<b>76 %</b>





# Sistema de Avaliação Institucional

<b>Avaliação</b>	AV 2016   1º SEM	02/05/2016 à 10/06/2016
<b>Localidade</b>	UNASP   Engenheiro Coelho	
<b>Dimensão</b>	7 - Infraestrutura Física e recursos de apoio	
<b>Questionário</b>	Infraestrutura	
<b>Avaliadores</b>	1.144	

Pergunta	Respostas analisadas	Branco	Total sem branco	Total das resp. analisadas	
1 - Sala de aula	4 e 5	4	1.140	758	<b>66 %</b>
2 - Sanitários	4 e 5	8	1.136	785	<b>69 %</b>
3 - Cantina	4 e 5	98	1.046	702	<b>67 %</b>
4 - Espaços de convivência (centro de vivência, quadras, jardins, etc.)	4 e 5	50	1.094	764	<b>70 %</b>
5 - Livros, periódicos e outros materiais disponíveis na biblioteca.	4 e 5	18	1.126	768	<b>68 %</b>
6 - Laboratórios e outros espaços para atividades práticas.	4 e 5	41	1.103	791	<b>72 %</b>
7 - Acesso à Internet para pesquisa acadêmica.	4 e 5	15	1.129	453	<b>40 %</b>

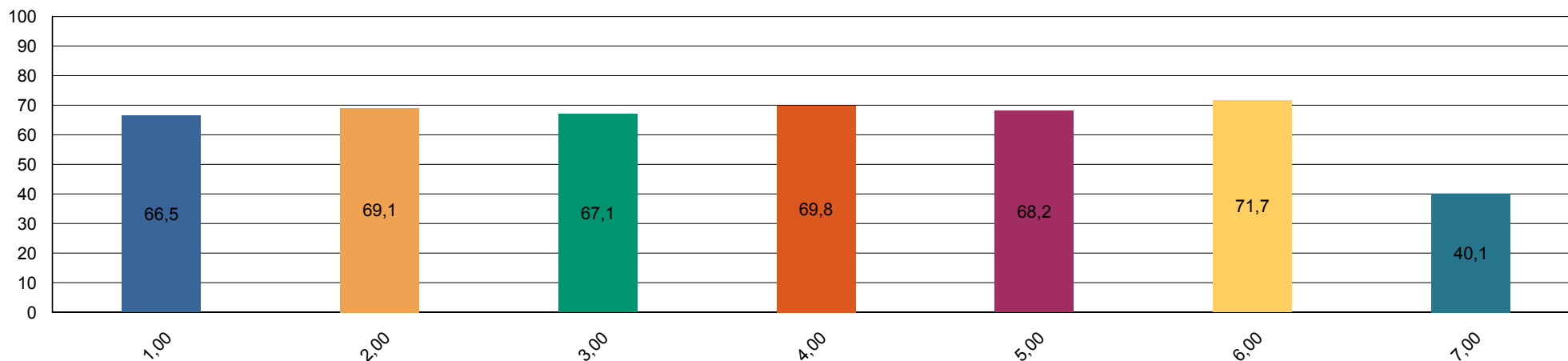



# Sistema de Avaliação Institucional

<b>Avaliação</b>	AV 2016   1º SEM	02/05/2016 à 10/06/2016
<b>Localidade</b>	UNASP   Engenheiro Coelho	
<b>Dimensão</b>	Outros	
<b>Questionário</b>	Pesquisa - Tipo de Participante	
<b>Avaliadores</b>	1.144	

Pergunta	Respostas analisadas	Branco	Total sem branco	Total das resp. analisadas
1 - Minha idade situa-se na faixa etária:		0	1.144	0 0 %
2 - Meu estado civil:		0	1.144	0 0 %
3 - Utilizo o banheiro:		0	1.144	0 0 %
4 - Moro:		0	1.144	0 0 %
5 - Até chegar para as aulas no UNASP preciso me deslocar por:		0	1.144	0 0 %
6 - Conclui o Ensino Médio há:		0	1.144	0 0 %

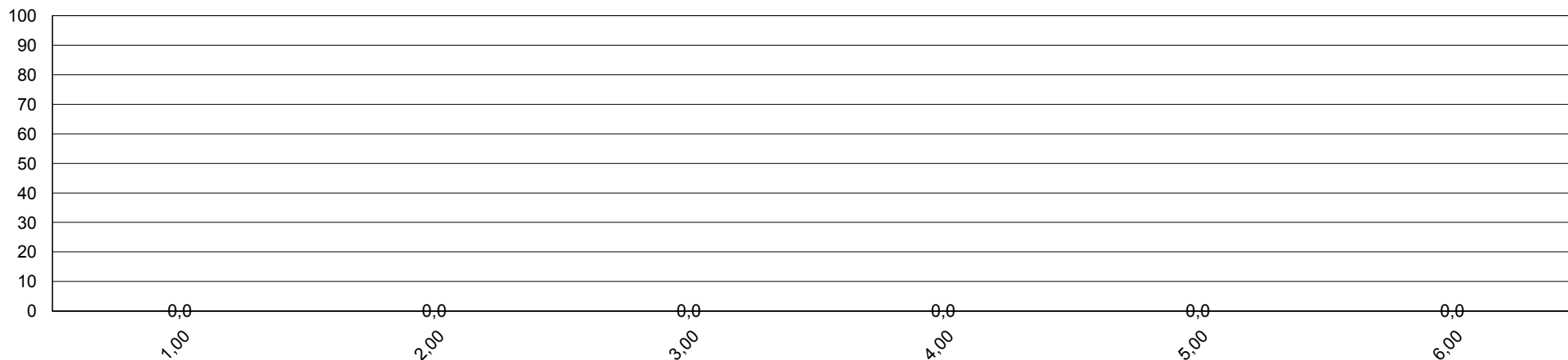



# Sistema de Avaliação Institucional

<b>Avaliação</b>	AV 2016   1º SEM	02/05/2016 à 10/06/2016
<b>Localidade</b>	UNASP   Engenheiro Coelho	
<b>Dimensão</b>	7 - Infraestrutura Física e recursos de apoio	
<b>Questionário</b>	Quanto ao Sistema de Avaliação	
<b>Avaliadores</b>	1.144	

Pergunta	Respostas analisadas	Branco	Total sem branco	Total das resp. analisadas
1 - O que você achou desse sistema avaliativo institucional?		0	1.144	0 0 %

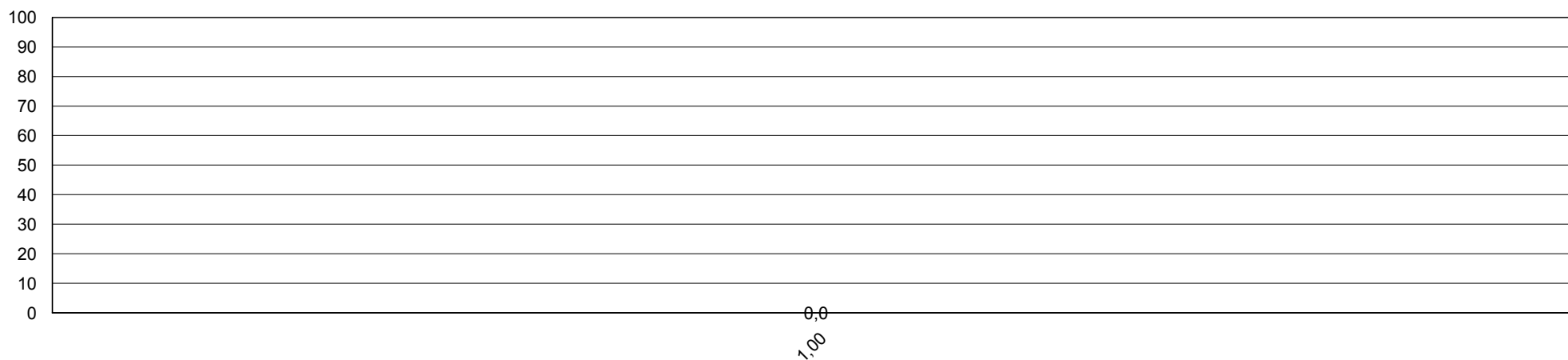



# Sistema de Avaliação Institucional

<b>Avaliação</b>	AV 2016   1º SEM	02/05/2016 à 10/06/2016
<b>Localidade</b>	UNASP   Engenheiro Coelho	
<b>Dimensão</b>	2 - Políticas Acadêmicas	
<b>Questionário</b>	Quanto às condições pedagógicas do curso	
<b>Avaliadores</b>	1.143	

Pergunta	Respostas analisadas	Branco	Total sem branco	Total das resp. analisadas	
1 - Contribuição das disciplinas para minha formação profissional.	4 e 5	11	1.132	911	<b>80 %</b>
2 - Programas de extensão.	4 e 5	118	1.025	631	<b>62 %</b>
3 - Programa de iniciação científica do meu curso.	4 e 5	172	971	541	<b>56 %</b>
4 - Processo de desenvolvimento do Trabalho de Conclusão de Curso (TCC).	4 e 5	514	629	383	<b>61 %</b>
5 - Apoio à participação de alunos em eventos científicos fora da Instituição.	4 e 5	229	914	387	<b>42 %</b>
6 - Apoio espiritual.	4 e 5	61	1.082	785	<b>73 %</b>
7 - Programa de Apoio ao Discente (PROAD).	4 e 5	266	877	600	<b>68 %</b>
8 - Harmonia e sincronismo entre as disciplinas	4 e 5	30	1.113	803	<b>72 %</b>
9 - O meu grau de satisfação com o curso, como um todo, é:	4 e 5	8	1.135	913	<b>80 %</b>

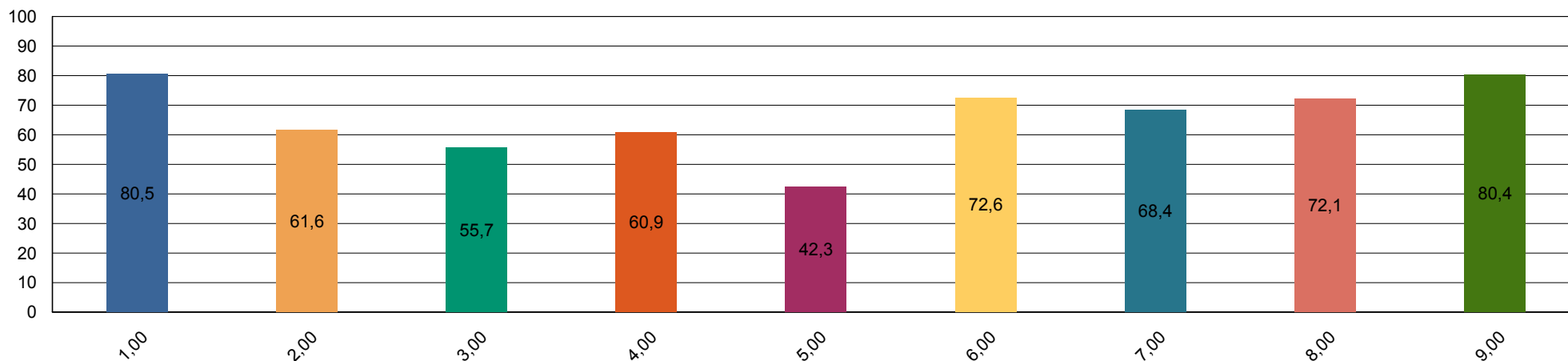





# Sistema de Avaliação Institucional

<b>Avaliação</b>	AV 2016   1º SEM	02/05/2016 à 10/06/2016
<b>Localidade</b>	UNASP   Engenheiro Coelho	
<b>Dimensão</b>	2 - Políticas Acadêmicas	
<b>Questionário</b>	Avalie a atuação do Colegiado do Curso ( Docentes )	
<b>Avaliadores</b>	64	

Pergunta	Respostas analisadas	Branco	Total sem branco	Total das resp. analisadas
1 - Analisa, periodicamente, relatórios da Comissão Própria de Avaliação (CPA), Relatórios do MEC, da Comissão Interna de Avaliação de Curso (CIAC) e da Comissão de Avaliação Denominacional.	4 e 5	8	56	48 <b>86 %</b>
2 - Aprova os ementários e bibliografias das disciplinas.	4 e 5	5	59	56 <b>95 %</b>
3 - Atualiza, periodicamente, o Projeto Pedagógico de Curso (PPC).	4 e 5	5	59	54 <b>92 %</b>
4 - Aprecia os projetos apresentados pela Coordenadoria de Curso.	4 e 5	3	61	58 <b>95 %</b>
5 - Meu grau de satisfação com o curso.	4 e 5	0	64	59 <b>92 %</b>
6 - Meu grau de satisfação com o clima institucional.	4 e 5	1	63	54 <b>86 %</b>

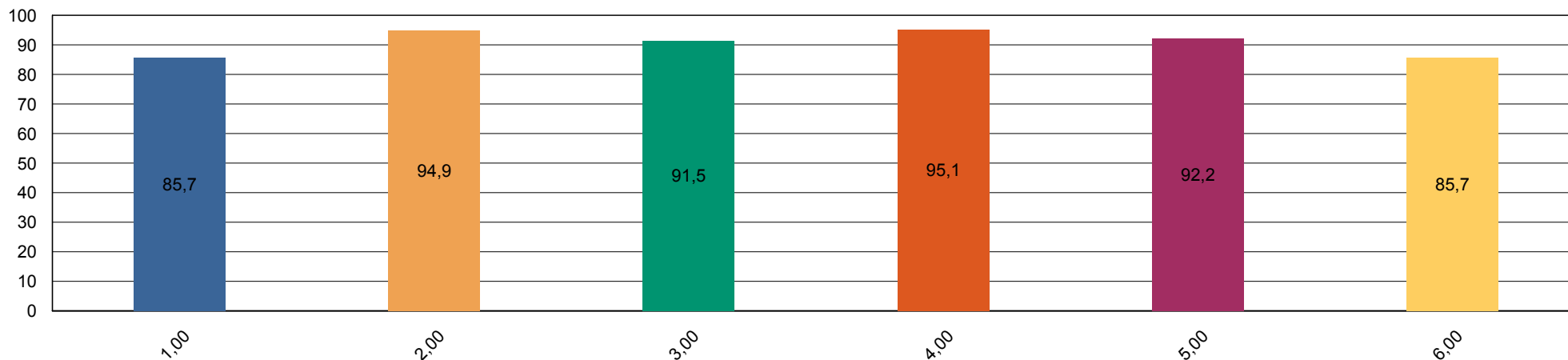



# Sistema de Avaliação Institucional

<b>Avaliação</b>	AV 2016   1º SEM	02/05/2016 à 10/06/2016
<b>Localidade</b>	UNASP   Engenheiro Coelho	
<b>Dimensão</b>	2 - Políticas Acadêmicas	
<b>Questionário</b>	Avalie o apoio que o curso oferece aos alunos ( Docentes)	
<b>Avaliadores</b>	64	

Pergunta	Respostas analisadas	Branco	Total sem branco	Total das resp. analisadas	
1 - Há programas de extensão como parte do projeto do curso.	4 e 5	3	61	49	<b>80 %</b>
2 - Há programas de iniciação científica como parte do projeto do curso.	4 e 5	5	59	47	<b>80 %</b>
3 - Há programa de monitoria.	4 e 5	3	61	45	<b>74 %</b>
4 - A Instituição dá apoio à participação discente em eventos científicos fora da instituição (encontros, congressos, etc..)	4 e 5	2	62	34	<b>55 %</b>
5 - As atividades promovidas pelo Programa de Atendimento ao Discente (PROAD) atendem às necessidades dos alunos.	4 e 5	5	59	44	<b>75 %</b>
6 - Há um programa efetivo de apoio espiritual aos alunos.	4 e 5	5	59	43	<b>73 %</b>
7 - O curso promove eventos acadêmico-científicos e culturais.	4 e 5	1	63	52	<b>83 %</b>

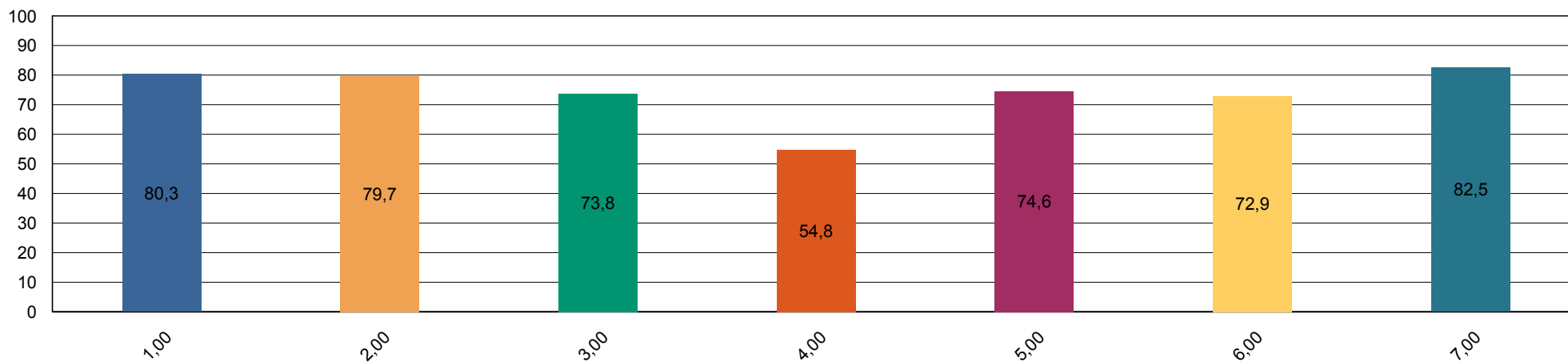



# Sistema de Avaliação Institucional

<b>Avaliação</b>	AV 2016   1º SEM	02/05/2016 à 10/06/2016
<b>Localidade</b>	UNASP   Engenheiro Coelho	
<b>Dimensão</b>	2 - Políticas Acadêmicas	
<b>Questionário</b>	Avalie o apoio que o curso oferece aos professores ( Docentes )	
<b>Avaliadores</b>	64	

Pergunta	Respostas analisadas	Branco	Total sem branco	Total das resp. analisadas
1 - Programa de apoio à capacitação docente (PAD).	4 e 5	6	58	47 <b>81 %</b>
2 - Programa de atualização didático-pedagógica (PROAP).	4 e 5	5	59	48 <b>81 %</b>
3 - Apoio à participação em eventos científicos, encontros, congressos ,etc.. (PROAPARC)	4 e 5	6	58	32 <b>55 %</b>
4 - Espaço destinado à análise de relatos de experiências desenvolvidas em práticas pedagógicas com vistas à socialização dos resultados e melhoria do desempenho docente e discente no ensino–aprendizagem	4 e 5	4	60	35 <b>58 %</b>

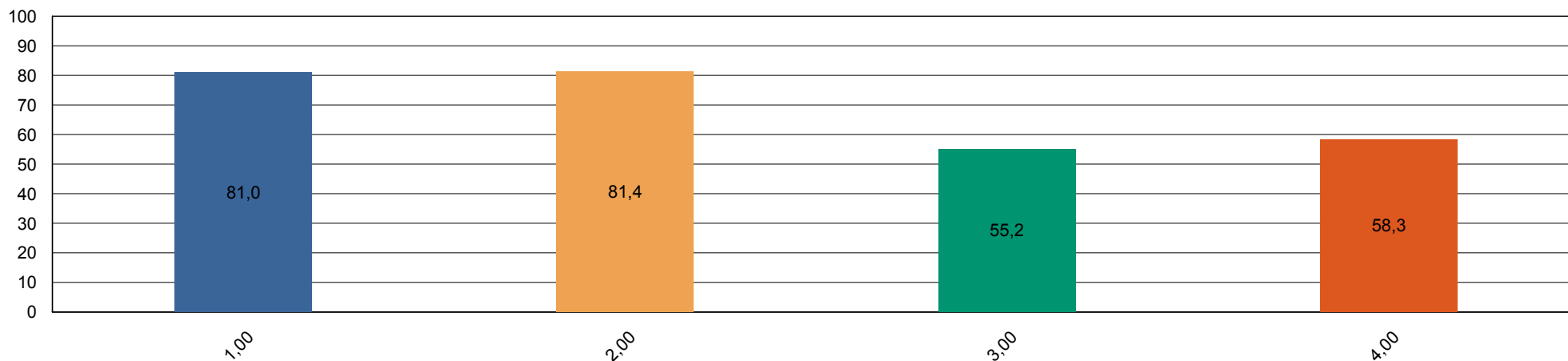



# Sistema de Avaliação Institucional

<b>Avaliação</b>	AV 2016   1º SEM	02/05/2016 à 10/06/2016
<b>Localidade</b>	UNASP   Engenheiro Coelho	
<b>Dimensão</b>	4 - Comunicação com a sociedade	
<b>Questionário</b>	Comunicação ( Docentes )	
<b>Avaliadores</b>	64	

Pergunta	Respostas analisadas	Branco	Total sem branco	Total das resp. analisadas
1 - As informações sobre procedimentos de rotina (atribuição e horário de aulas, documentação, reuniões, salários e outros) são adequadamente divulgadas.	4 e 5	1	63	52 <b>83 %</b>
2 - Os eventos promovidos pela instituição são adequadamente divulgados.	4 e 5	0	64	48 <b>75 %</b>





# Sistema de Avaliação Institucional

<b>Avaliação</b>	AV 2016   1º SEM	02/05/2016 à 10/06/2016
<b>Localidade</b>	UNASP   Engenheiro Coelho	
<b>Dimensão</b>	6 - Organização e Gestão da Instituição	
<b>Questionário</b>	Coordenadoria do Curso ( Docentes )	
<b>Avaliadores</b>	64	

Pergunta	Respostas analisadas	Branco	Total sem branco	Total das resp. analisadas
1 - Disposição do coordenador para ouvir os professores.	4 e 5	2	62	58 <b>94 %</b>
2 - Interesse revelado na solução dos problemas.	4 e 5	2	62	55 <b>89 %</b>
3 - Coordenação das reuniões de Colegiado, CIAC e NDE abordando temas relevantes para o bom funcionamento do curso.	4 e 5	1	63	58 <b>92 %</b>
4 - As orientações recebidas.	4 e 5	2	62	55 <b>89 %</b>
5 - Administração e liderança do Curso.	4 e 5	2	62	57 <b>92 %</b>

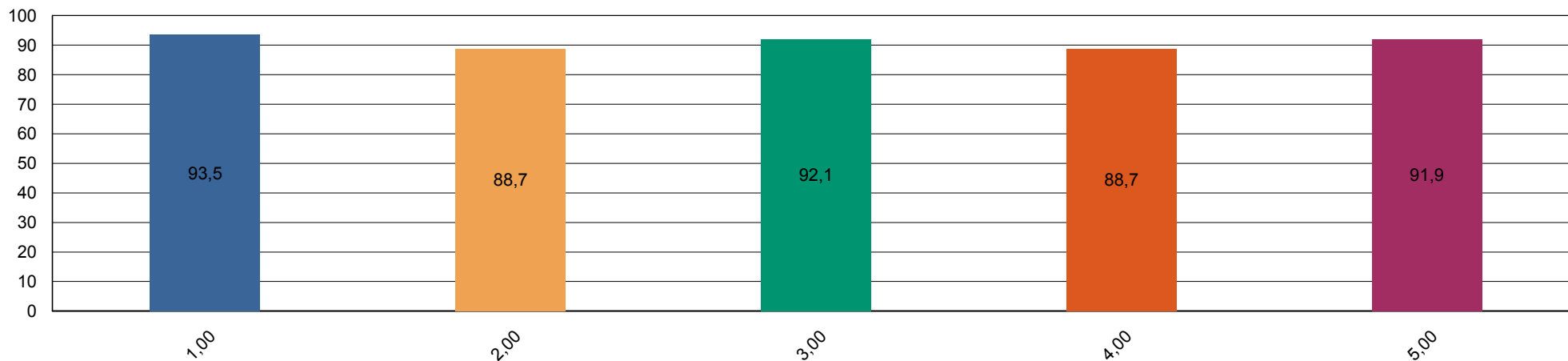



# Sistema de Avaliação Institucional

<b>Avaliação</b>	AV 2016   1º SEM	02/05/2016 à 10/06/2016
<b>Localidade</b>	UNASP   Engenheiro Coelho	
<b>Dimensão</b>	7 - Infraestrutura Física e recursos de apoio	
<b>Questionário</b>	Infraestrutura ( Docentes )	
<b>Avaliadores</b>	64	

Pergunta	Respostas analisadas	Branco	Total sem branco	Total das resp. analisadas
1 - Salas de aula.	4 e 5	1	63	59 <b>94 %</b>
2 - Sanitários.	4 e 5	0	64	42 <b>66 %</b>
3 - Espaços de lazer (quadras, jardins, centro de vivência, etc.)	4 e 5	0	64	49 <b>77 %</b>
4 - Disponibilidade e suficiência do acervo da biblioteca	4 e 5	3	61	46 <b>75 %</b>
5 - Equipamentos disponíveis para uso didático	4 e 5	0	64	52 <b>81 %</b>
6 - Qualidade dos laboratórios	4 e 5	3	61	45 <b>74 %</b>
7 - Acesso a internet para pesquisa acadêmica	4 e 5	0	64	41 <b>64 %</b>
8 - Ambiente de trabalho (sala de professores, gabinetes, etc.)	4 e 5	2	62	45 <b>73 %</b>

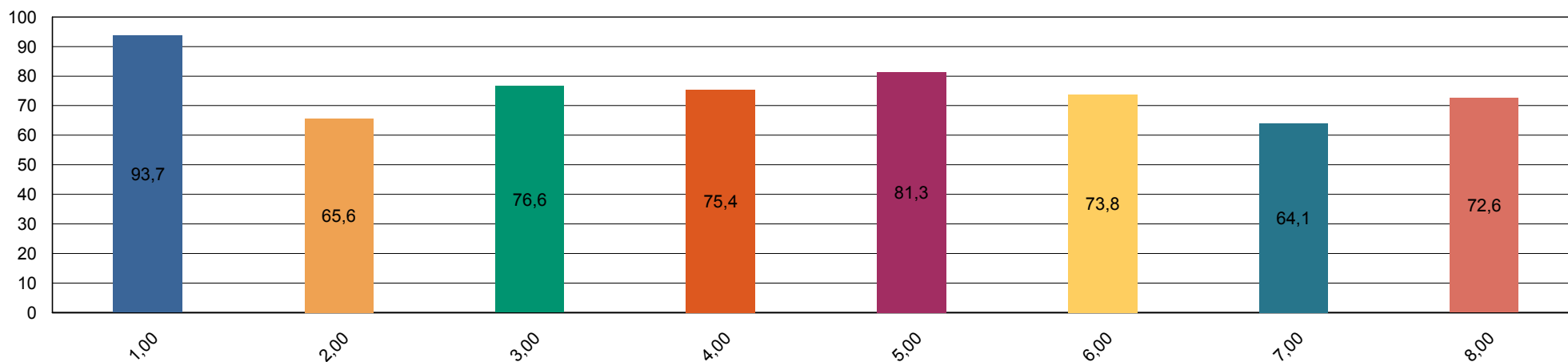



# Sistema de Avaliação Institucional

<b>Avaliação</b>	AV 2016   1º SEM	02/05/2016 à 10/06/2016
<b>Localidade</b>	UNASP   Engenheiro Coelho	
<b>Dimensão</b>	2 - Políticas Acadêmicas	
<b>Questionário</b>	Políticas Acadêmicas ( Docentes )	
<b>Avaliadores</b>	64	

Pergunta	Respostas analisadas	Branco	Total sem branco	Total das resp. analisadas
1.1 - O perfil do egresso está adequadamente definido.	4 e 5	3	61	55 <b>90 %</b>
1.2 - A missão e os objetivos do curso estão bem definidos.	4 e 5	1	63	57 <b>90 %</b>
1.3 - As disciplinas se apresentam, ao longo do curso, em uma seqüência lógica tanto epistemológica quanto pedagogicamente.	4 e 5	2	62	50 <b>81 %</b>
1.4 - As disciplinas de um mesmo semestre apresentam relação entre si com caráter de complementaridade, isto é, o currículo apresenta uma integração horizontal	4 e 5	2	62	54 <b>87 %</b>

