

Sistema de Avaliação Institucional





Sistema de Avaliação Institucional

Avaliação	AV 2015 1º SEM	04/05/2015 à 02/06/2015
Localidade	UNASP São Paulo	
Dimensão	9 - Políticas de atendimento aos estudantes	
Questionário	Atendimento aos discentes	
Avaliadores	1.816	

Pergunta	Respostas analisadas	Branco	Total sem branco	Total das resp. analisadas	
1 - Atendimento e serviço da cantina	4 e 5	99	1.717	990	58 %
2 - Atendimento na biblioteca.	4 e 5	32	1.784	1.221	68 %
3 - Atendimento na secretaria.	4 e 5	33	1.783	931	52 %
4 - Atendimento do setor de finanças.	4 e 5	96	1.720	940	55 %
5 - Atendimento do setor de Bolsas de Estudo.	4 e 5	331	1.485	775	52 %

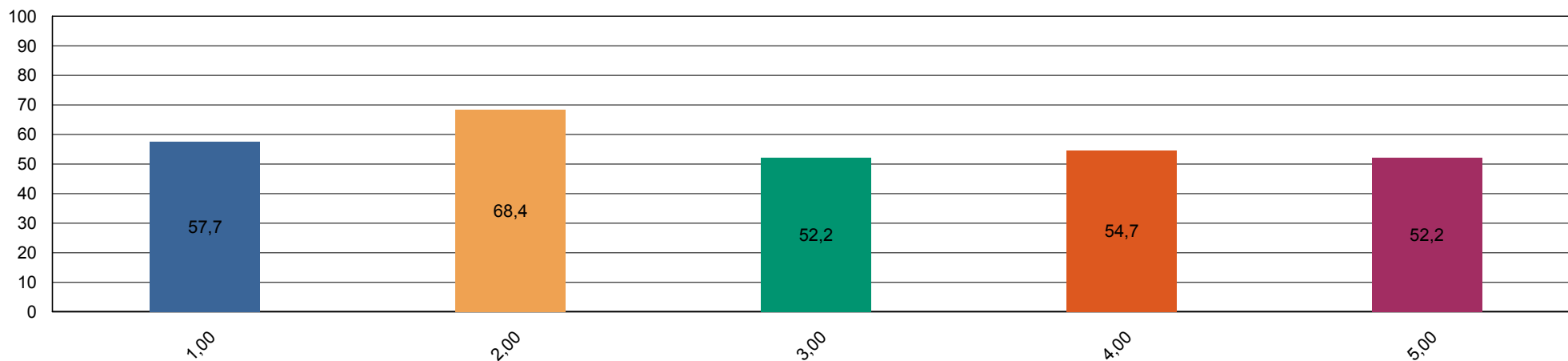



Sistema de Avaliação Institucional

Avaliação	AV 2015 1º SEM	04/05/2015 à 02/06/2015
Localidade	UNASP São Paulo	
Dimensão	4 - Comunicação com a sociedade	
Questionário	Comunicação	
Avaliadores	1.881	

Pergunta	Respostas analisadas	Branco	Total sem branco	Total das resp. analisadas	
1 - Informações sobre procedimentos de rotina (matrículas, pagamentos, horários de funcionamento, calendário, etc.) são adequadamente divulgadas.	4 e 5	41	1.840	955	52 %
2 - Eventos promovidos pela instituição são adequadamente divulgados.	4 e 5	24	1.857	1.061	57 %





Sistema de Avaliação Institucional

Avaliação	AV 2015 1º SEM	04/05/2015 à 02/06/2015
Localidade	UNASP São Paulo	
Dimensão	6 - Organização e Gestão da Instituição	
Questionário	Coordenadoria do curso	
Avaliadores	1.764	

Pergunta	Respostas analisadas	Branco	Total sem branco	Total das resp. analisadas	
1 - Disposição do coordenador para ouvir e orientar os alunos.	4 e 5	70	1.694	1.204	71 %
2 - Liderança do curso.	4 e 5	83	1.681	1.136	68 %





Sistema de Avaliação Institucional

Avaliação	AV 2015 1º SEM	04/05/2015 à 02/06/2015
Localidade	UNASP São Paulo	
Dimensão	7 - Infraestrutura Física e recursos de apoio	
Questionário	Infraestrutura	
Avaliadores	1.841	

Pergunta	Respostas analisadas	Branco	Total sem branco	Total das resp. analisadas
1 - Sala de aula	4 e 5	18	1.823	898 49 %
2 - Sanitários	4 e 5	21	1.820	1.025 56 %
3 - Cantina	4 e 5	84	1.757	779 44 %
4 - Espaços de convivência (centro de vivência, quadras, jardins, etc.)	4 e 5	58	1.783	1.338 75 %
5 - Livros, periódicos e outros materiais disponíveis na biblioteca.	4 e 5	43	1.798	1.201 67 %
6 - Laboratórios e outros espaços para atividades práticas.	4 e 5	50	1.791	1.180 66 %
7 - Acesso à Internet para pesquisa acadêmica.	4 e 5	33	1.808	618 34 %

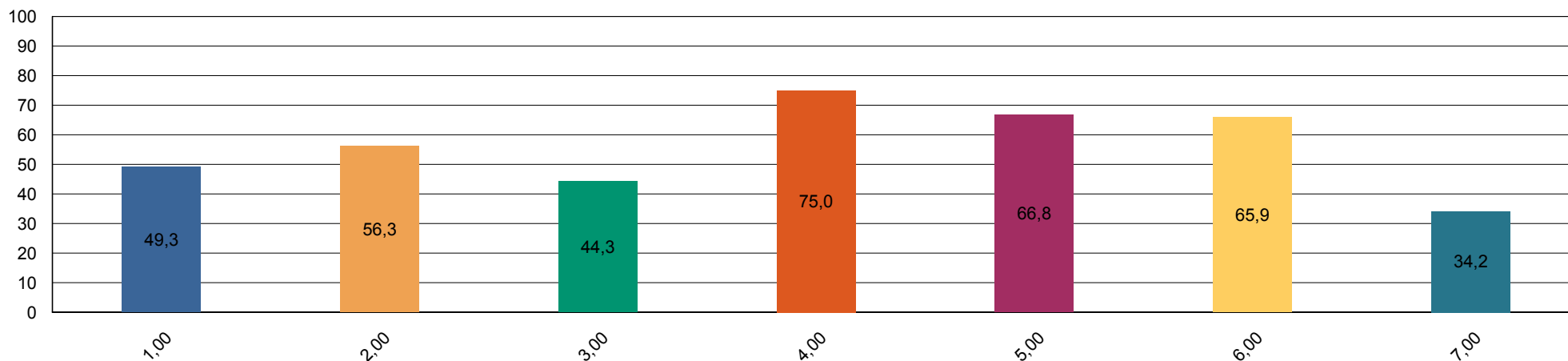



Sistema de Avaliação Institucional

Avaliação	AV 2015 1º SEM	04/05/2015 à 02/06/2015
Localidade	UNASP São Paulo	
Dimensão	Outros	
Questionário	Pesquisa - Tipo de Participante	
Avaliadores	1.747	

Pergunta	Respostas analisadas	Branco	Total sem branco	Total das resp. analisadas
1 - Minha idade situa-se na faixa etária:		0	1.747	0 0 %
2 - Meu estado civil:		0	1.747	0 0 %
3 - Utilizo o banheiro:		0	1.747	0 0 %
4 - Moro:		0	1.747	0 0 %
5 - Até chegar para as aulas no UNASP preciso me deslocar por:		0	1.747	0 0 %
6 - Conclui o Ensino Médio há:		0	1.747	0 0 %

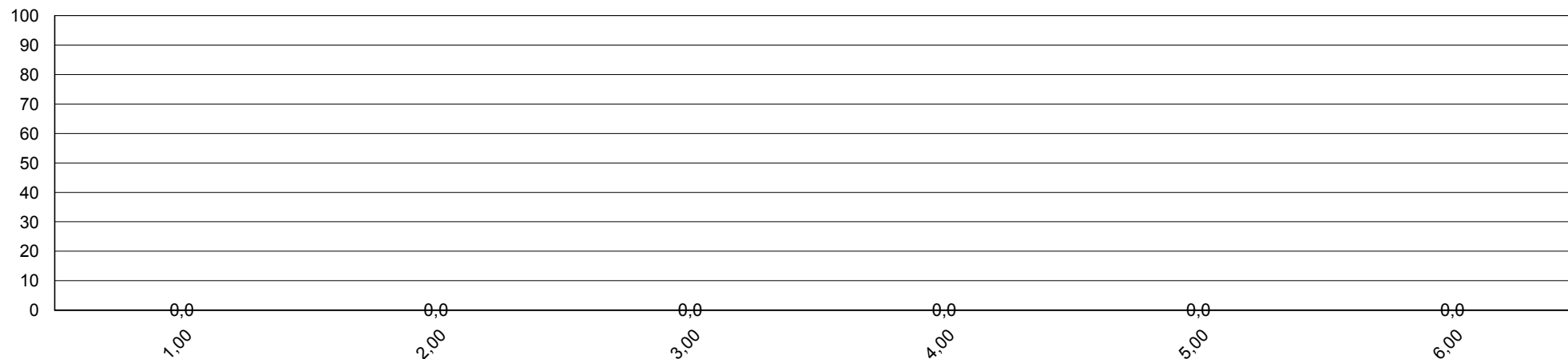



Sistema de Avaliação Institucional

Avaliação	AV 2015 1º SEM	04/05/2015 à 02/06/2015
Localidade	UNASP São Paulo	
Dimensão	2 - Políticas Acadêmicas	
Questionário	Quanto ao professor	
Avaliadores	1.672	

Pergunta	Respostas analisadas	Branco	Total sem branco	Total das resp. analisadas	
1 - Cumpre o programa e cronograma da disciplina.	4 e 5	701	10.543	8.983	85 %
2 - Utiliza procedimentos de avaliação adequados.	4 e 5	689	10.555	8.413	80 %
3 - Revela domínio do conteúdo.	4 e 5	650	10.594	9.038	85 %
4 - Relaciona sua disciplina com as demais do curso.	4 e 5	723	10.521	8.254	78 %
5 - Relaciona os valores bíblico-cristãos com os conteúdos ensinados.	4 e 5	876	10.368	7.866	76 %
6 - Tem boa comunicação e aborda o conteúdo com clareza.	4 e 5	650	10.594	8.208	77 %
7 - Não falta e cumpre os horários de início e encerramento das aulas.	4 e 5	653	10.591	9.072	86 %
8 - Promove suas aulas com ritmo e bom aproveitamento de tempo.	4 e 5	650	10.594	8.369	79 %
9 - Valoriza a participação do aluno na aula.	4 e 5	666	10.578	8.844	84 %
10 - Apresenta no início do semestre o Plano de Ensino da disciplina.	4 e 5	856	10.388	9.060	87 %
11 - Incentiva a participação em eventos e projetos sociais, acadêmicos, culturais e espirituais.	4 e 5	876	10.368	7.854	76 %
12 - Propõe atividades desafiadoras que estimulam a investigação.	4 e 5	758	10.486	8.049	77 %
13 - Revela respeito no relacionamento com os alunos e professores.	4 e 5	664	10.580	9.032	85 %
14 - Apresenta atitudes positivas com relação à instituição.	4 e 5	708	10.536	9.292	88 %

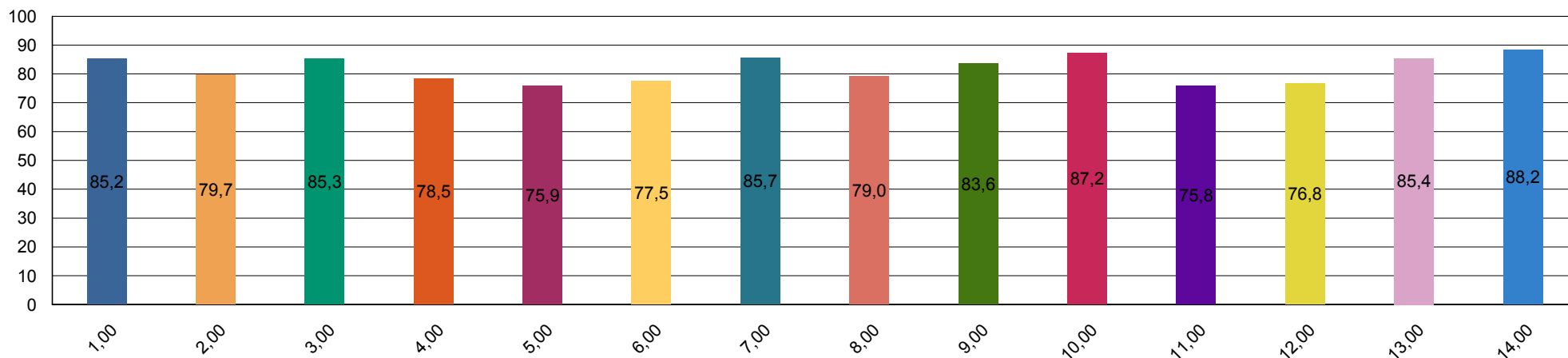



Sistema de Avaliação Institucional

Avaliação	AV 2015 1º SEM	04/05/2015 à 02/06/2015
Localidade	UNASP São Paulo	
Dimensão	7 - Infraestrutura Física e recursos de apoio	
Questionário	Quanto ao Sistema de Avaliação	
Avaliadores	1.760	

Pergunta	Respostas analisadas	Branco	Total sem branco	Total das resp. analisadas
1 - O que você achou desse sistema avaliativo institucional?		0	1.760	0 0 %

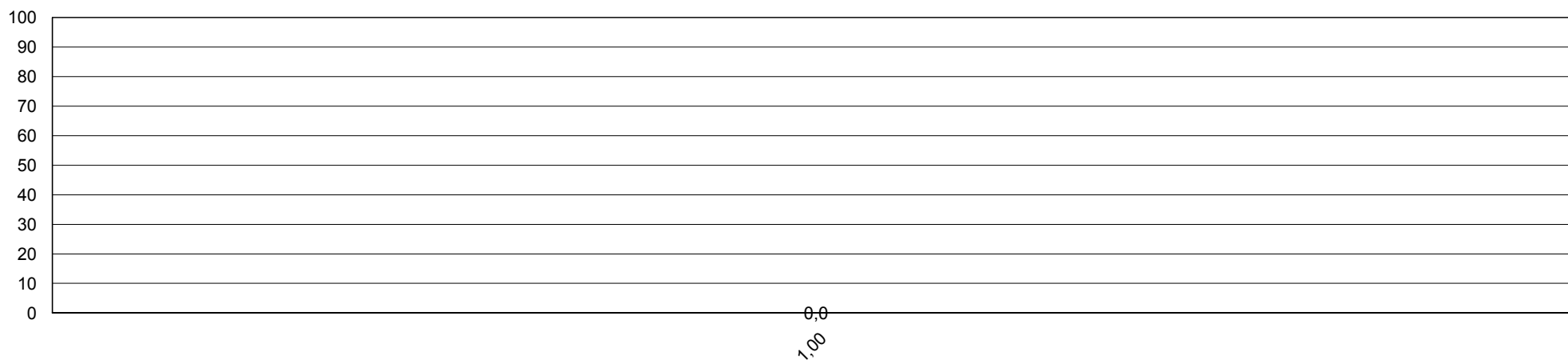



Sistema de Avaliação Institucional

Avaliação	AV 2015 1º SEM	04/05/2015 à 02/06/2015
Localidade	UNASP São Paulo	
Dimensão	2 - Políticas Acadêmicas	
Questionário	Quanto às condições pedagógicas do curso	
Avaliadores	1.769	

Pergunta	Respostas analisadas	Branco	Total sem branco	Total das resp. analisadas	
1 - Contribuição das disciplinas para minha formação profissional.	4 e 5	22	1.747	1.240	71 %
2 - Programas de extensão.	4 e 5	263	1.506	752	50 %
3 - Programa de iniciação científica do meu curso.	4 e 5	303	1.466	676	46 %
4 - Processo de desenvolvimento do Trabalho de Conclusão de Curso (TCC).	4 e 5	557	1.212	617	51 %
5 - Apoio à participação de alunos em eventos científicos fora da Instituição.	4 e 5	351	1.418	576	41 %
6 - Apoio espiritual.	4 e 5	110	1.659	1.260	76 %
7 - Programa de Apoio ao Discente (PROAD).	4 e 5	273	1.496	882	59 %
8 - Harmonia e sincronismo entre as disciplinas	4 e 5	42	1.727	961	56 %
9 - O meu grau de satisfação com o curso, como um todo, é:	4 e 5	21	1.748	1.227	70 %

