

Sistema de Avaliação Institucional





Sistema de Avaliação Institucional

Avaliação	AV 2015 1º SEM	04/05/2015 à 02/06/2015
Localidade	FAH Hortolândia	
Dimensão	9 - Políticas de atendimento aos estudantes	
Questionário	Atendimento aos discentes	
Avaliadores	1.194	

Pergunta	Respostas analisadas	Branco	Total sem branco	Total das resp. analisadas
1 - Atendimento e serviço da cantina	4 e 5	67	1.127	698 62 %
2 - Atendimento na biblioteca.	4 e 5	46	1.148	932 81 %
3 - Atendimento na secretaria.	4 e 5	34	1.160	846 73 %
4 - Atendimento do setor de finanças.	4 e 5	86	1.108	768 69 %
5 - Atendimento do setor de Bolsas de Estudo.	4 e 5	233	961	554 58 %

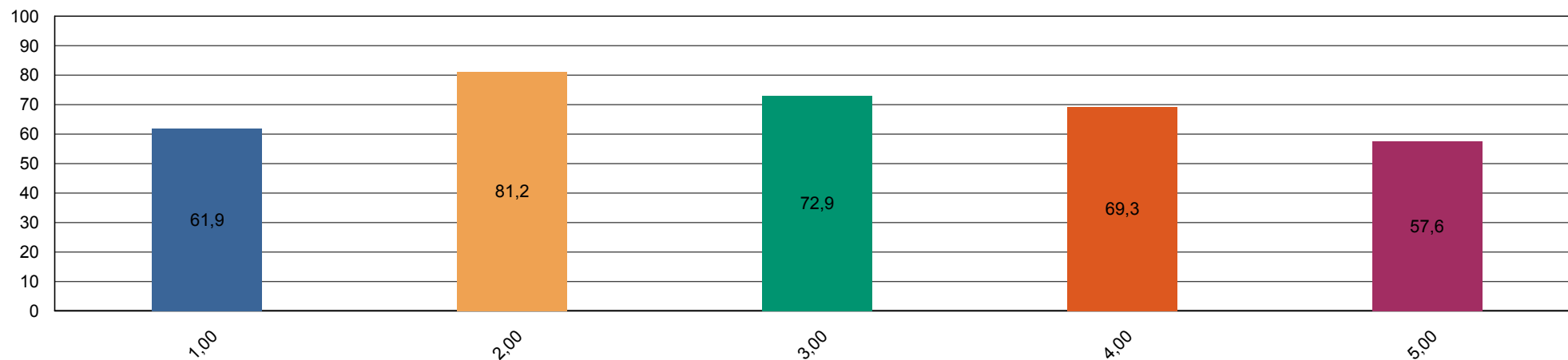



Sistema de Avaliação Institucional

Avaliação	AV 2015 1º SEM	04/05/2015 à 02/06/2015
Localidade	FAH Hortolândia	
Dimensão	4 - Comunicação com a sociedade	
Questionário	Comunicação	
Avaliadores	1.194	

Pergunta	Respostas analisadas	Branco	Total sem branco	Total das resp. analisadas
1 - Informações sobre procedimentos de rotina (matrículas, pagamentos, horários de funcionamento, calendário, etc.) são adequadamente divulgadas.	4 e 5	26	1.168	779 67 %
2 - Eventos promovidos pela instituição são adequadamente divulgados.	4 e 5	20	1.174	822 70 %





Sistema de Avaliação Institucional

Avaliação	AV 2015 1º SEM	04/05/2015 à 02/06/2015
Localidade	FAH Hortolândia	
Dimensão	6 - Organização e Gestão da Instituição	
Questionário	Coordenadoria do curso	
Avaliadores	1.193	

Pergunta	Respostas analisadas	Branco	Total sem branco	Total das resp. analisadas
1 - Disposição do coordenador para ouvir e orientar os alunos.	4 e 5	47	1.146	869 76 %
2 - Liderança do curso.	4 e 5	44	1.149	856 74 %





Sistema de Avaliação Institucional

Avaliação	AV 2015 1º SEM	04/05/2015 à 02/06/2015
Localidade	FAH Hortolândia	
Dimensão	7 - Infraestrutura Física e recursos de apoio	
Questionário	Infraestrutura	
Avaliadores	1.194	

Pergunta	Respostas analisadas	Branco	Total sem branco	Total das resp. analisadas	
1 - Sala de aula	4 e 5	15	1.179	761	65 %
2 - Sanitários	4 e 5	25	1.169	631	54 %
3 - Cantina	4 e 5	57	1.137	569	50 %
4 - Espaços de convivência (centro de vivência, quadras, jardins, etc.)	4 e 5	39	1.155	921	80 %
5 - Livros, periódicos e outros materiais disponíveis na biblioteca.	4 e 5	57	1.137	768	68 %
6 - Laboratórios e outros espaços para atividades práticas.	4 e 5	62	1.132	818	72 %
7 - Acesso à Internet para pesquisa acadêmica.	4 e 5	39	1.155	580	50 %

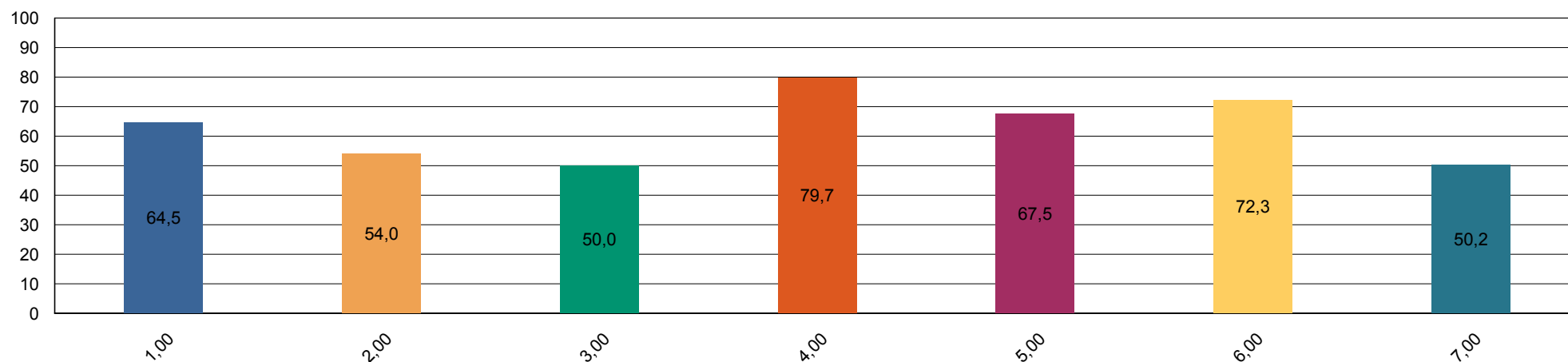



Sistema de Avaliação Institucional

Avaliação	AV 2015 1º SEM	04/05/2015 à 02/06/2015
Localidade	FAH Hortolândia	
Dimensão	Outros	
Questionário	Pesquisa - Tipo de Participante	
Avaliadores	1.193	

Pergunta	Respostas analisadas	Branco	Total sem branco	Total das resp. analisadas
1 - Minha idade situa-se na faixa etária:		0	1.193	0 0 %
2 - Meu estado civil:		0	1.193	0 0 %
3 - Utilizo o banheiro:		0	1.193	0 0 %
4 - Moro:		0	1.193	0 0 %
5 - Até chegar para as aulas no UNASP preciso me deslocar por:		0	1.193	0 0 %
6 - Conclui o Ensino Médio há:		0	1.193	0 0 %

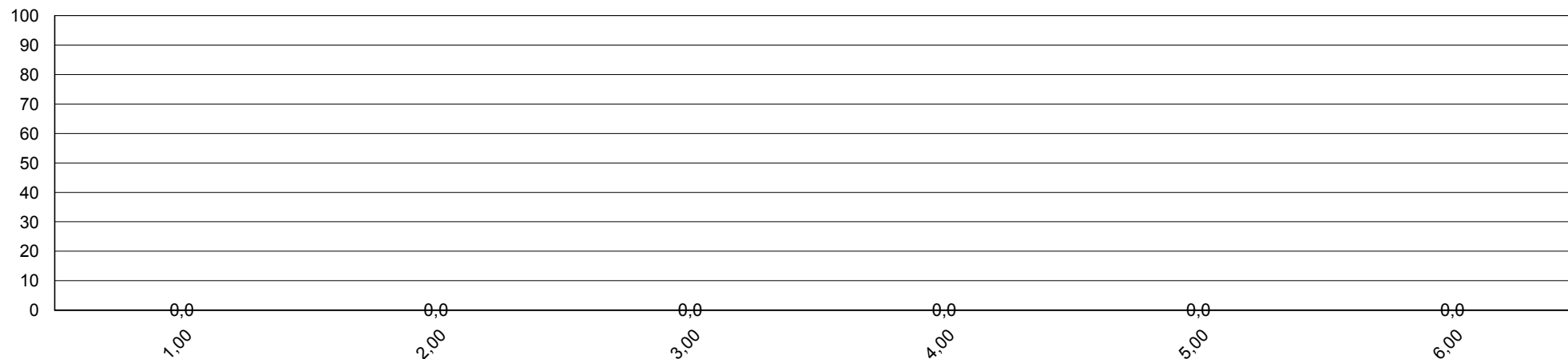



Sistema de Avaliação Institucional

Avaliação	AV 2015 1º SEM	04/05/2015 à 02/06/2015
Localidade	FAH Hortolândia	
Dimensão	2 - Políticas Acadêmicas	
Questionário	Quanto ao professor	
Avaliadores	1.190	

Pergunta	Respostas analisadas	Branco	Total sem branco	Total das resp. analisadas
1 - Cumpre o programa e cronograma da disciplina.	4 e 5	430	7.712	6.490 84 %
2 - Utiliza procedimentos de avaliação adequados.	4 e 5	403	7.739	6.082 79 %
3 - Revela domínio do conteúdo.	4 e 5	394	7.748	6.500 84 %
4 - Relaciona sua disciplina com as demais do curso.	4 e 5	455	7.687	5.919 77 %
5 - Relaciona os valores bíblico-cristãos com os conteúdos ensinados.	4 e 5	577	7.565	5.771 76 %
6 - Tem boa comunicação e aborda o conteúdo com clareza.	4 e 5	393	7.749	5.884 76 %
7 - Não falta e cumpre os horários de início e encerramento das aulas.	4 e 5	404	7.738	6.678 86 %
8 - Promove suas aulas com ritmo e bom aproveitamento de tempo.	4 e 5	392	7.750	6.117 79 %
9 - Valoriza a participação do aluno na aula.	4 e 5	415	7.727	6.311 82 %
10 - Apresenta no início do semestre o Plano de Ensino da disciplina.	4 e 5	497	7.645	6.670 87 %
11 - Incentiva a participação em eventos e projetos sociais, acadêmicos, culturais e espirituais.	4 e 5	629	7.513	5.603 75 %
12 - Propõe atividades desafiadoras que estimulam a investigação.	4 e 5	488	7.654	5.841 76 %
13 - Revela respeito no relacionamento com os alunos e professores.	4 e 5	414	7.728	6.521 84 %
14 - Apresenta atitudes positivas com relação à instituição.	4 e 5	466	7.676	6.689 87 %

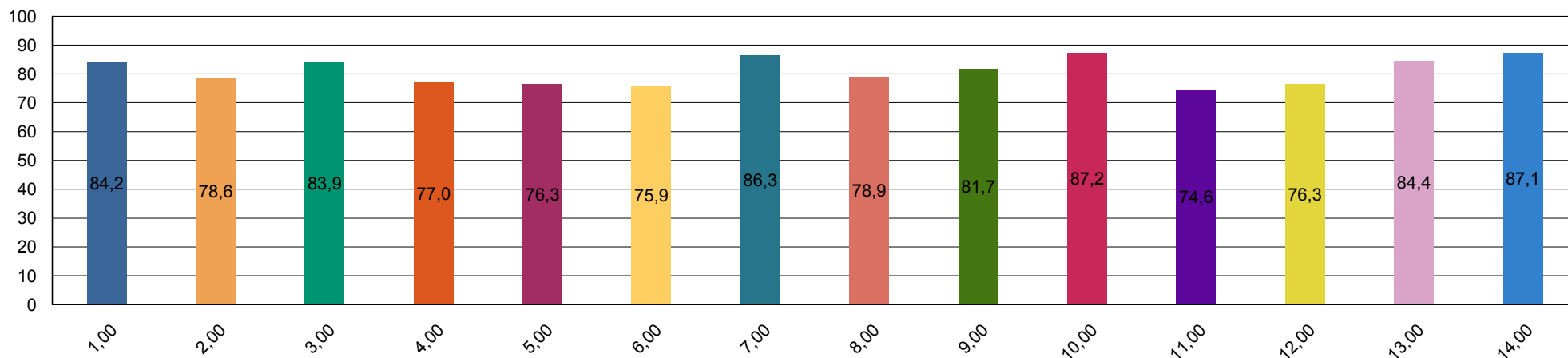



Sistema de Avaliação Institucional

Avaliação	AV 2015 1º SEM	04/05/2015 à 02/06/2015
Localidade	FAH Hortolândia	
Dimensão	7 - Infraestrutura Física e recursos de apoio	
Questionário	Quanto ao Sistema de Avaliação	
Avaliadores	1.193	

Pergunta	Respostas analisadas	Branco	Total sem branco	Total das resp. analisadas
1 - O que você achou desse sistema avaliativo institucional?		0	1.193	0 0 %

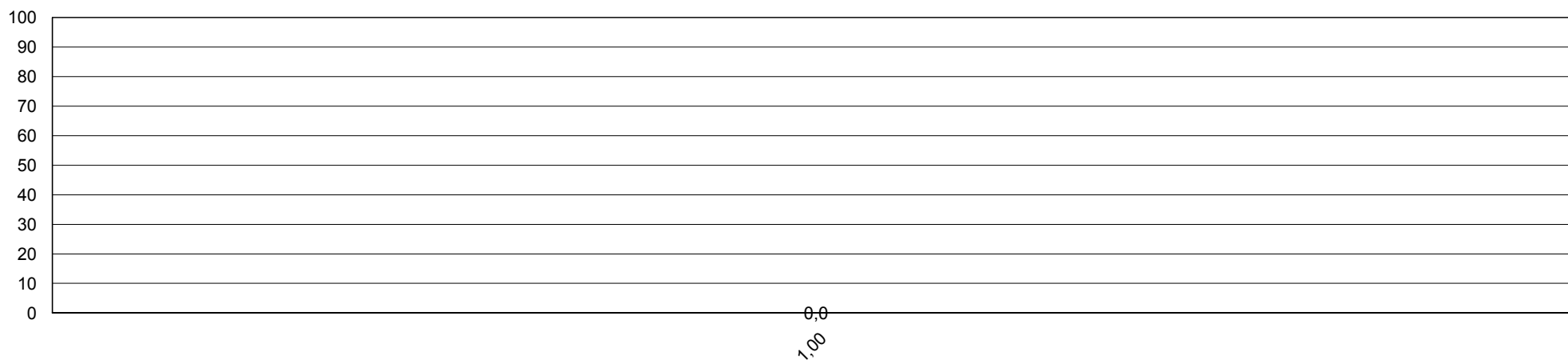



Sistema de Avaliação Institucional

Avaliação	AV 2015 1º SEM	04/05/2015 à 02/06/2015
Localidade	FAH Hortolândia	
Dimensão	2 - Políticas Acadêmicas	
Questionário	Quanto às condições pedagógicas do curso	
Avaliadores	1.193	

Pergunta	Respostas analisadas	Branco	Total sem branco	Total das resp. analisadas
1 - Contribuição das disciplinas para minha formação profissional.	4 e 5	27	1.166	875 75 %
2 - Programas de extensão.	4 e 5	210	983	593 60 %
3 - Programa de iniciação científica do meu curso.	4 e 5	191	1.002	572 57 %
4 - Processo de desenvolvimento do Trabalho de Conclusão de Curso (TCC).	4 e 5	268	925	550 59 %
5 - Apoio à participação de alunos em eventos científicos fora da Instituição.	4 e 5	274	919	465 51 %
6 - Apoio espiritual.	4 e 5	90	1.103	878 80 %
7 - Programa de Apoio ao Discente (PROAD).	4 e 5	176	1.017	750 74 %
8 - Harmonia e sincronismo entre as disciplinas	4 e 5	34	1.159	741 64 %
9 - O meu grau de satisfação com o curso, como um todo, é:	4 e 5	17	1.176	865 74 %

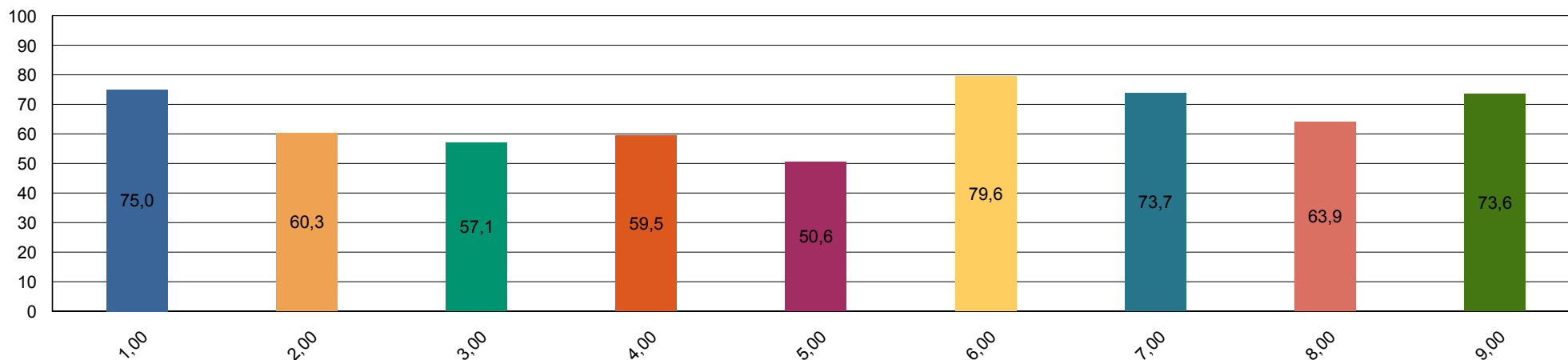



Sistema de Avaliação Institucional

Avaliação	AV 2015 1º SEM	04/05/2015 à 02/06/2015
Localidade	FAH Hortolândia	
Dimensão	2 - Políticas Acadêmicas	
Questionário	Avalie a atuação do Colegiado do Curso (Docentes)	
Avaliadores	38	

Pergunta	Respostas analisadas	Branco	Total sem branco	Total das resp. analisadas	
1 - Analisa, periodicamente, relatórios da Comissão Própria de Avaliação (CPA), Relatórios do MEC, da Comissão Interna de Avaliação de Curso (CIAC) e da Comissão de Avaliação Denominacional.	4 e 5	3	35	31	89 %
2 - Aprova os ementários e bibliografias das disciplinas.	4 e 5	1	37	36	97 %
3 - Atualiza, periodicamente, o Projeto Pedagógico de Curso (PPC).	4 e 5	2	36	35	97 %
4 - Aprecia os projetos apresentados pela Coordenadoria de Curso.	4 e 5	1	37	36	97 %
5 - Meu grau de satisfação com o curso.	4 e 5	0	38	38	100 %
6 - Meu grau de satisfação com o clima institucional.	4 e 5	0	38	37	97 %

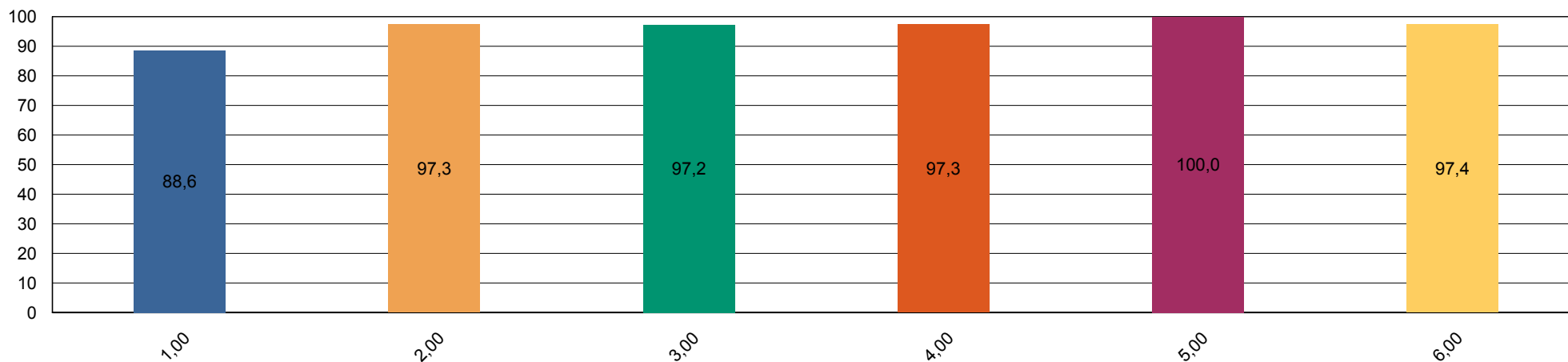



Sistema de Avaliação Institucional

Avaliação	AV 2015 1º SEM	04/05/2015 à 02/06/2015
Localidade	FAH Hortolândia	
Dimensão	2 - Políticas Acadêmicas	
Questionário	Avalie o apoio que o curso oferece aos alunos (Docentes)	
Avaliadores	38	

Pergunta	Respostas analisadas	Branco	Total sem branco	Total das resp. analisadas	
1 - Há programas de extensão como parte do projeto do curso.	4 e 5	4	34	33	97 %
2 - Há programas de iniciação científica como parte do projeto do curso.	4 e 5	5	33	29	88 %
3 - Há programa de monitoria.	4 e 5	3	35	31	89 %
4 - A Instituição dá apoio à participação discente em eventos científicos fora da instituição (encontros, congressos, etc..)	4 e 5	1	37	31	84 %
5 - As atividades promovidas pelo Programa de Atendimento ao Discente (PROAD) atendem às necessidades dos alunos.	4 e 5	4	34	31	91 %
6 - Há um programa efetivo de apoio espiritual aos alunos.	4 e 5	0	38	38	100 %
7 - O curso promove eventos acadêmico-científicos e culturais.	4 e 5	0	38	36	95 %

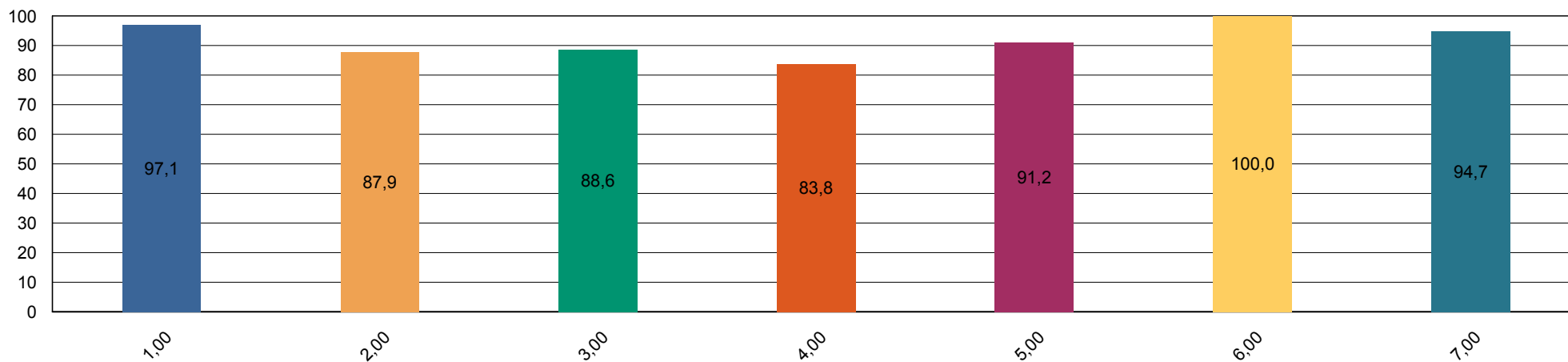



Sistema de Avaliação Institucional

Avaliação	AV 2015 1º SEM	04/05/2015 à 02/06/2015
Localidade	FAH Hortolândia	
Dimensão	2 - Políticas Acadêmicas	
Questionário	Avalie o apoio que o curso oferece aos professores (Docentes)	
Avaliadores	38	

Pergunta	Respostas analisadas	Branco	Total sem branco	Total das resp. analisadas
1 - Programa de apoio à capacitação docente (PAD).	4 e 5	5	33	20 61 %
2 - Programa de atualização didático-pedagógica (PROAP).	4 e 5	3	35	21 60 %
3 - Apoio à participação em eventos científicos, encontros, congressos ,etc.. (PROAPARC)	4 e 5	1	37	25 68 %
4 - Espaço destinado à análise de relatos de experiências desenvolvidas em práticas pedagógicas com vistas à socialização dos resultados e melhoria do desempenho docente e discente no ensino–aprendizagem	4 e 5	2	36	25 69 %

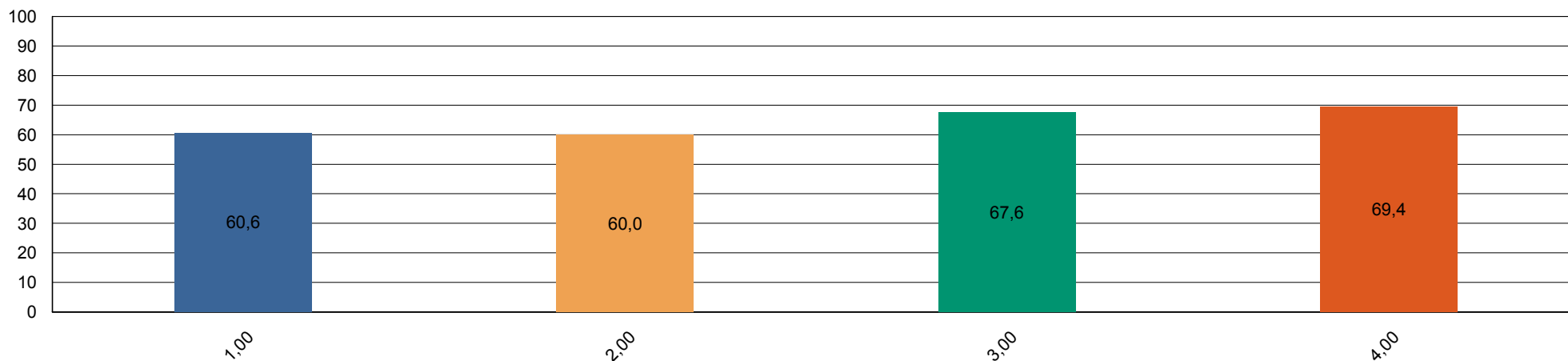



Sistema de Avaliação Institucional

Avaliação	AV 2015 1º SEM	04/05/2015 à 02/06/2015
Localidade	FAH Hortolândia	
Dimensão	4 - Comunicação com a sociedade	
Questionário	Comunicação (Docentes)	
Avaliadores	38	

Pergunta	Respostas analisadas	Branco	Total sem branco	Total das resp. analisadas
1 - As informações sobre procedimentos de rotina (atribuição e horário de aulas, documentação, reuniões, salários e outros) são adequadamente divulgadas.	4 e 5	0	38	34 89 %
2 - Os eventos promovidos pela instituição são adequadamente divulgados.	4 e 5	0	38	35 92 %





Sistema de Avaliação Institucional

Avaliação	AV 2015 1º SEM	04/05/2015 à 02/06/2015
Localidade	FAH Hortolândia	
Dimensão	6 - Organização e Gestão da Instituição	
Questionário	Coordenadoria do Curso (Docentes)	
Avaliadores	38	

Pergunta	Respostas analisadas	Branco	Total sem branco	Total das resp. analisadas	
1 - Disposição do coordenador para ouvir os professores.	4 e 5	0	38	38	100 %
2 - Interesse revelado na solução dos problemas.	4 e 5	0	38	38	100 %
3 - Coordenação das reuniões de Colegiado, CIAC e NDE abordando temas relevantes para o bom funcionamento do curso.	4 e 5	3	35	33	94 %
4 - As orientações recebidas.	4 e 5	0	38	36	95 %
5 - Administração e liderança do Curso.	4 e 5	0	38	36	95 %

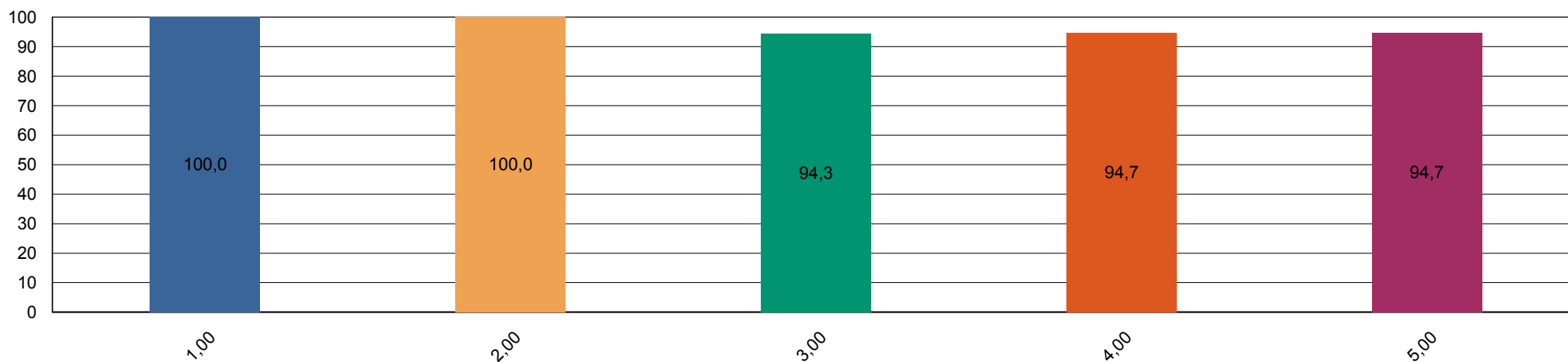



Sistema de Avaliação Institucional

Avaliação	AV 2015 1º SEM	04/05/2015 à 02/06/2015
Localidade	FAH Hortolândia	
Dimensão	7 - Infraestrutura Física e recursos de apoio	
Questionário	Infraestrutura (Docentes)	
Avaliadores	38	

Pergunta	Respostas analisadas	Branco	Total sem branco	Total das resp. analisadas
1 - Salas de aula.	4 e 5	0	38	36 95 %
2 - Sanitários.	4 e 5	0	38	35 92 %
3 - Espaços de lazer (quadras, jardins, centro de vivência, etc.)	4 e 5	1	37	33 89 %
4 - Disponibilidade e suficiência do acervo da biblioteca	4 e 5	1	37	20 54 %
5 - Equipamentos disponíveis para uso didático	4 e 5	0	38	32 84 %
6 - Qualidade dos laboratórios	4 e 5	8	30	26 87 %
7 - Acesso a internet para pesquisa acadêmica	4 e 5	0	38	26 68 %
8 - Ambiente de trabalho (sala de professores, gabinetes, etc.)	4 e 5	0	38	37 97 %

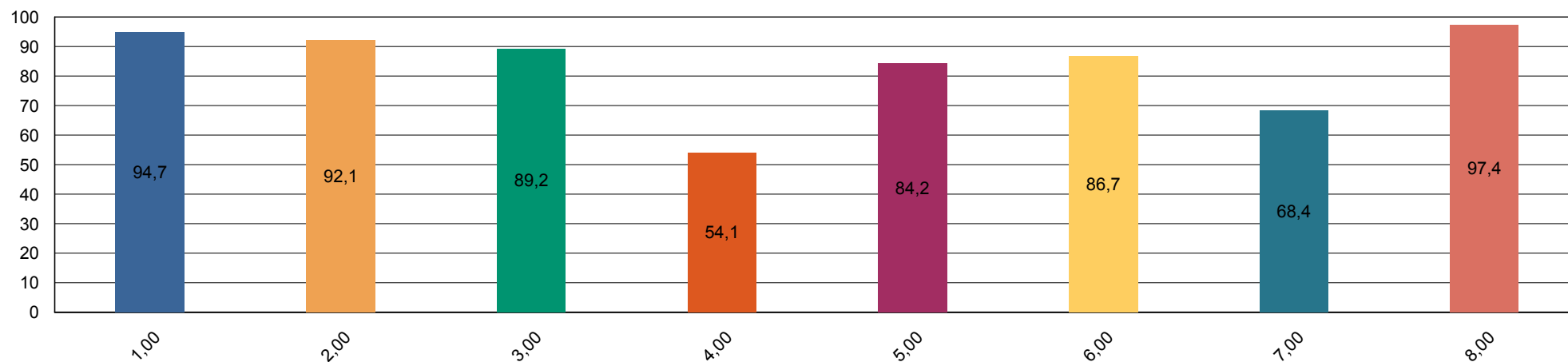



Sistema de Avaliação Institucional

Avaliação	AV 2015 1º SEM	04/05/2015 à 02/06/2015
Localidade	FAH Hortolândia	
Dimensão	2 - Políticas Acadêmicas	
Questionário	Políticas Acadêmicas (Docentes)	
Avaliadores	38	

Pergunta	Respostas analisadas	Branco	Total sem branco	Total das resp. analisadas
1.1 - O perfil do egresso está adequadamente definido.	4 e 5	4	34	31 91 %
1.2 - A missão e os objetivos do curso estão bem definidos.	4 e 5	3	35	33 94 %
1.3 - As disciplinas se apresentam, ao longo do curso, em uma seqüência lógica tanto epistemológica quanto pedagogicamente.	4 e 5	1	37	36 97 %
1.4 - As disciplinas de um mesmo semestre apresentam relação entre si com caráter de complementaridade, isto é, o currículo apresenta uma integração horizontal	4 e 5	0	38	37 97 %

