

Sistema de Avaliação Institucional

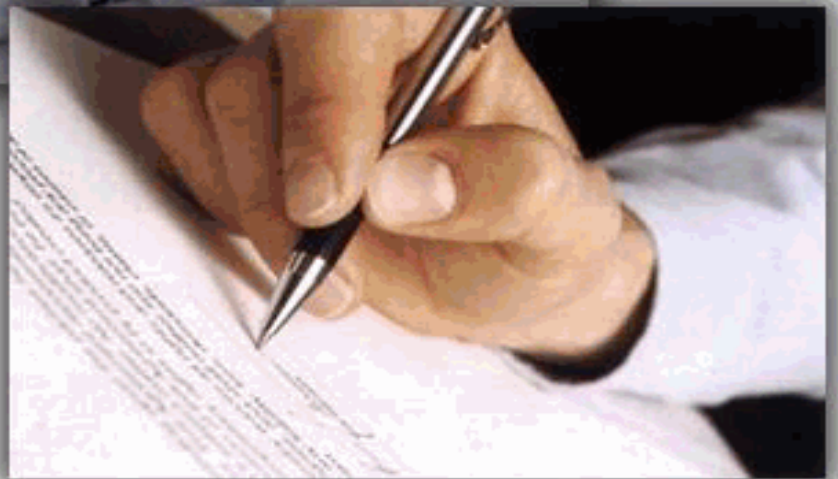

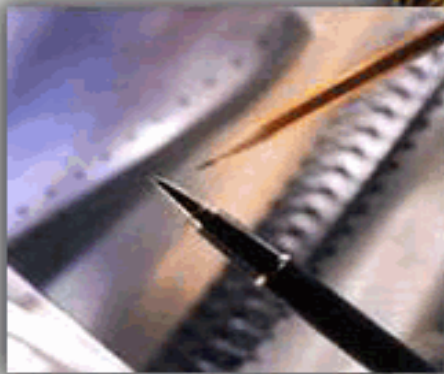

Sistema de Avaliação Institucional

Avaliação	AV 2015 1º SEM	04/05/2015 à 02/06/2015
Localidade	FAH Hortolândia	
Curso	Administração	Participantes 556
Dimensão	9 - Políticas de atendimento aos estudantes	
Questionário	Atendimento aos discentes	

perguntas	total sem brancos	brancos
1 - Atendimento e serviço da cantina	532	24
2 - Atendimento na biblioteca.	541	15
3 - Atendimento na secretaria.	539	17
4 - Atendimento do setor de finanças.	525	31
5 - Atendimento do setor de Bolsas de Estudo.	450	106

* perguntas X representação percentual

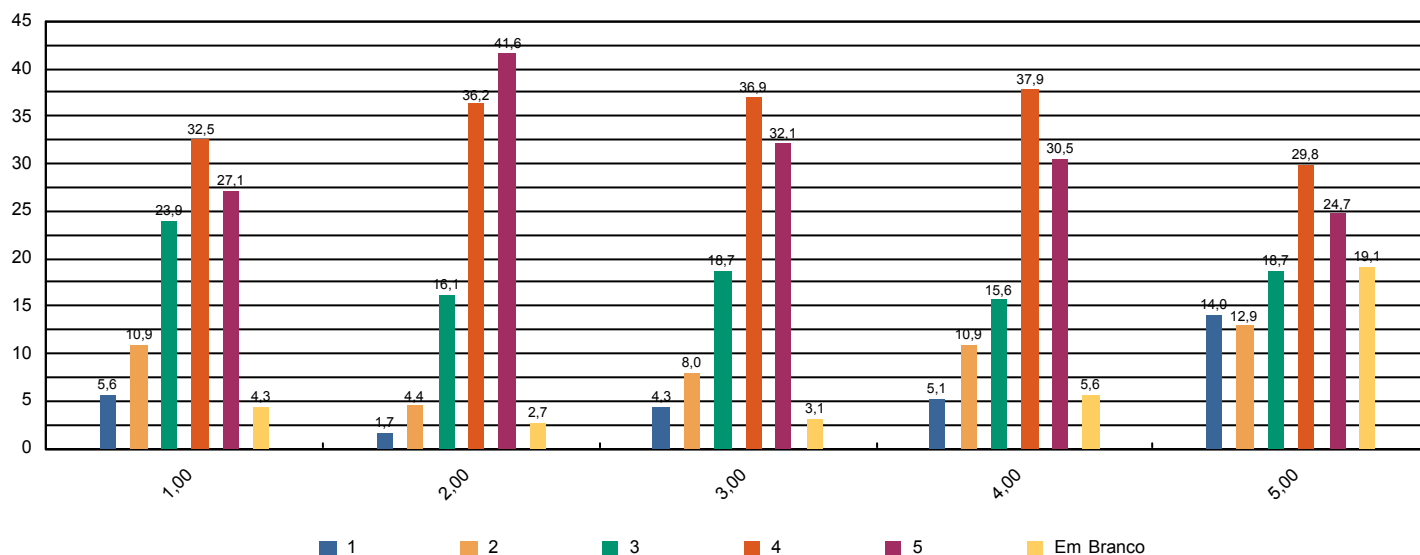



Sistema de Avaliação Institucional

Avaliação	AV 2015 1º SEM	04/05/2015 à 02/06/2015
Localidade	FAH Hortolândia	
Curso	Administração	Participantes 556
Dimensão	4 - Comunicação com a sociedade	
Questionário	Comunicação	

perguntas	total sem brancos	brancos
1 - Informações sobre procedimentos de rotina (matrículas, pagamentos, horários de funcionamento, calendário, etc.) são adequadamente divulgadas.	543	13
2 - Eventos promovidos pela instituição são adequadamente divulgados.	544	12

* perguntas X representação percentual

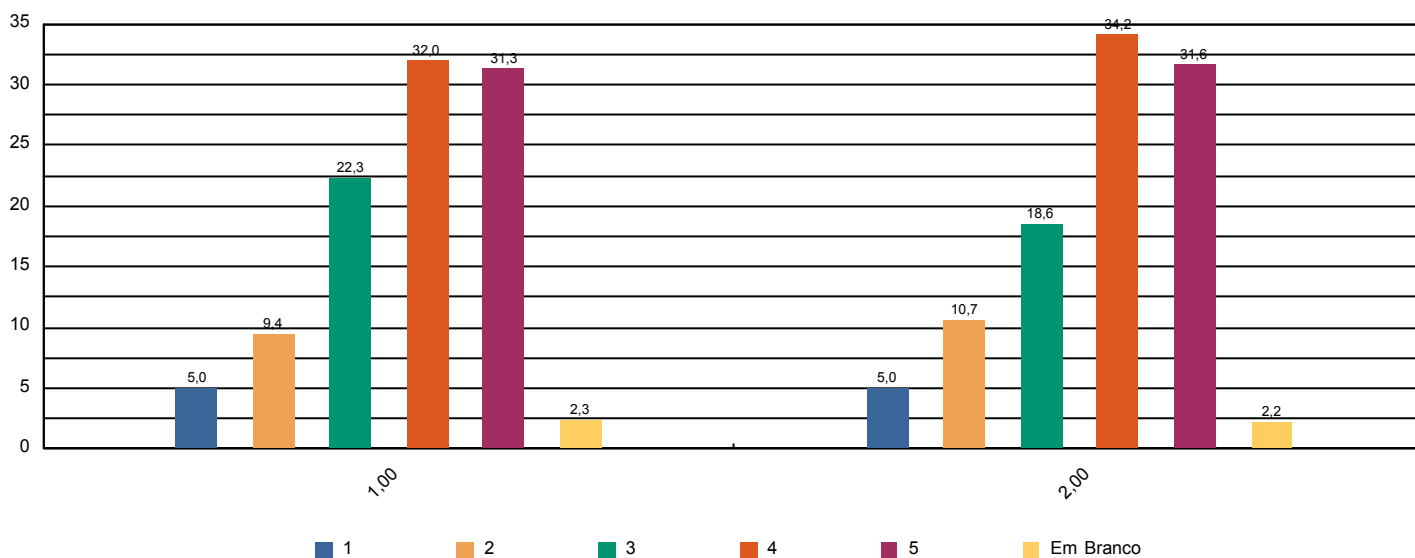



Sistema de Avaliação Institucional

Avaliação	AV 2015 1º SEM	04/05/2015 à 02/06/2015
Localidade	FAH Hortolândia	
Curso	Administração	Participantes 556
Dimensão	6 - Organização e Gestão da Instituição	
Questionário	Coordenadoria do curso	

perguntas	total sem brancos	brancos
1 - Disposição do coordenador para ouvir e orientar os alunos.	530	25
2 - Liderança do curso.	532	23

* perguntas X representação percentual

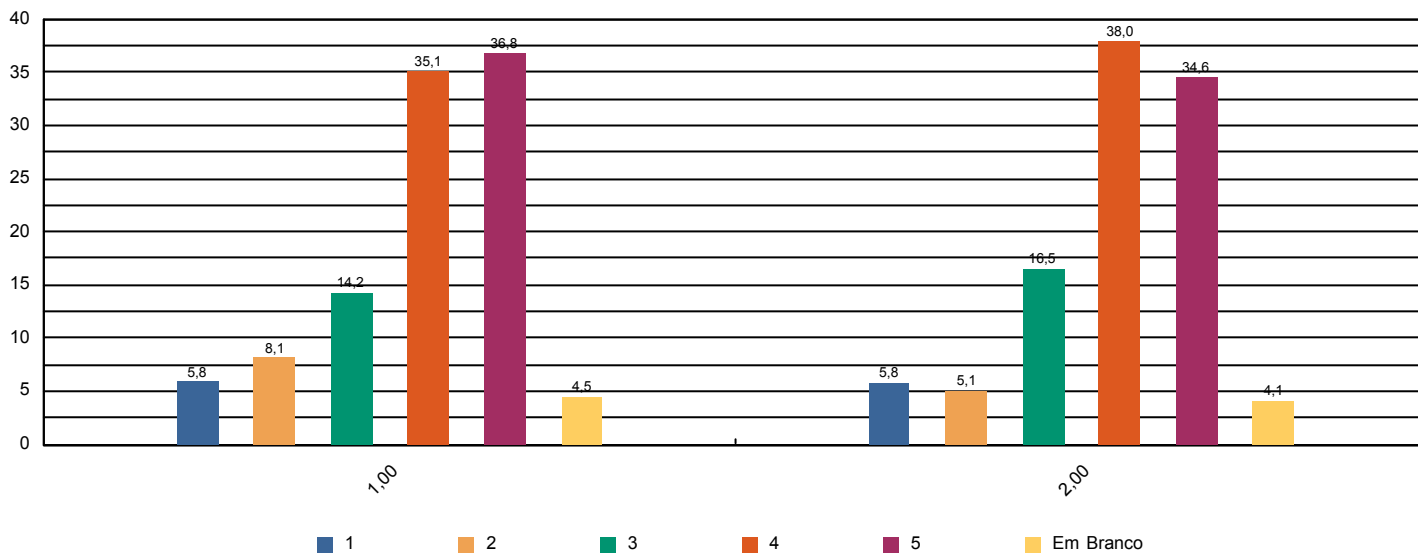



Sistema de Avaliação Institucional

Avaliação	AV 2015 1º SEM	04/05/2015 à 02/06/2015
Localidade	FAH Hortolândia	
Curso	Administração	Participantes 556
Dimensão	7 - Infraestrutura Física e recursos de apoio	
Questionário	Infraestrutura	

perguntas	total sem brancos	brancos
1 - Sala de aula	546	10
2 - Sanitários	543	13
3 - Cantina	533	23
4 - Espaços de convivência (centro de vivência, quadras, jardins, etc.)	534	22
5 - Livros, periódicos e outros materiais disponíveis na biblioteca.	530	26
6 - Laboratórios e outros espaços para atividades práticas.	519	37
7 - Acesso à Internet para pesquisa acadêmica.	535	21

* perguntas X representação percentual

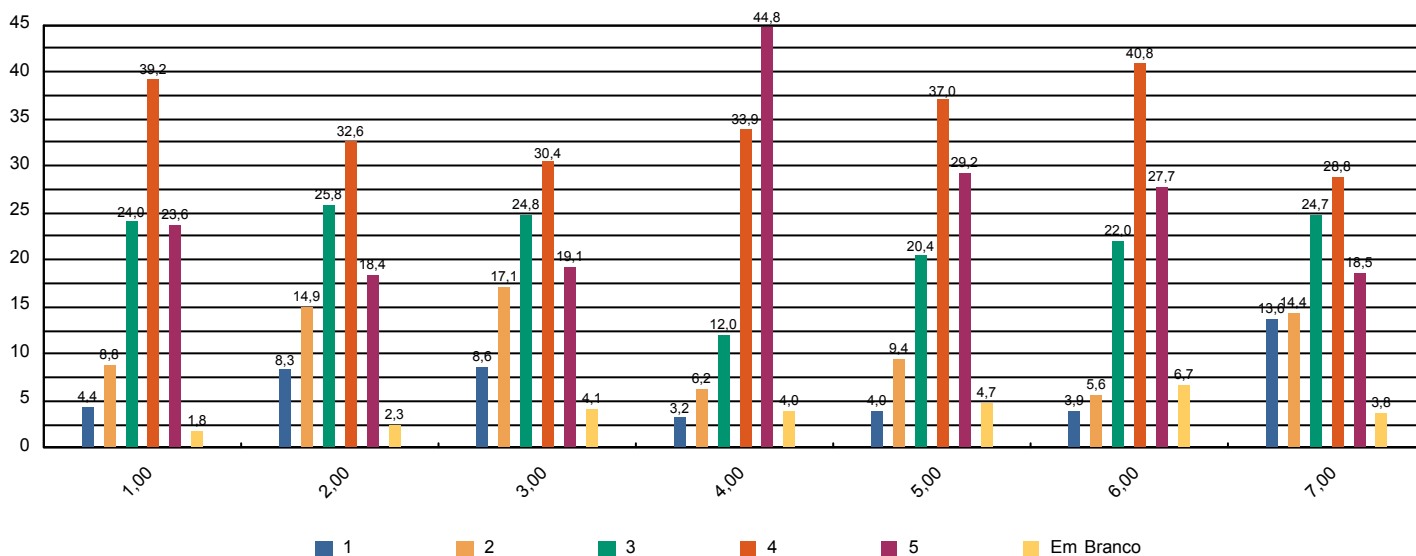



Sistema de Avaliação Institucional

Avaliação	AV 2015 1º SEM	04/05/2015 à 02/06/2015
Localidade	FAH Hortolândia	
Curso	Administração	Participantes 556
Dimensão	Outros	
Questionário	Pesquisa - Tipo de Participante	

perguntas	total sem brancos	brancos
1 - Minha idade situa-se na faixa etária:	555	0
2 - Meu estado civil:	555	0
3 - Utilizo o banheiro:	555	0
4 - Moro:	555	0
5 - Até chegar para as aulas no UNASP preciso me deslocar por:	555	0
6 - Conclui o Ensino Médio há:	555	0

* perguntas X representação percentual

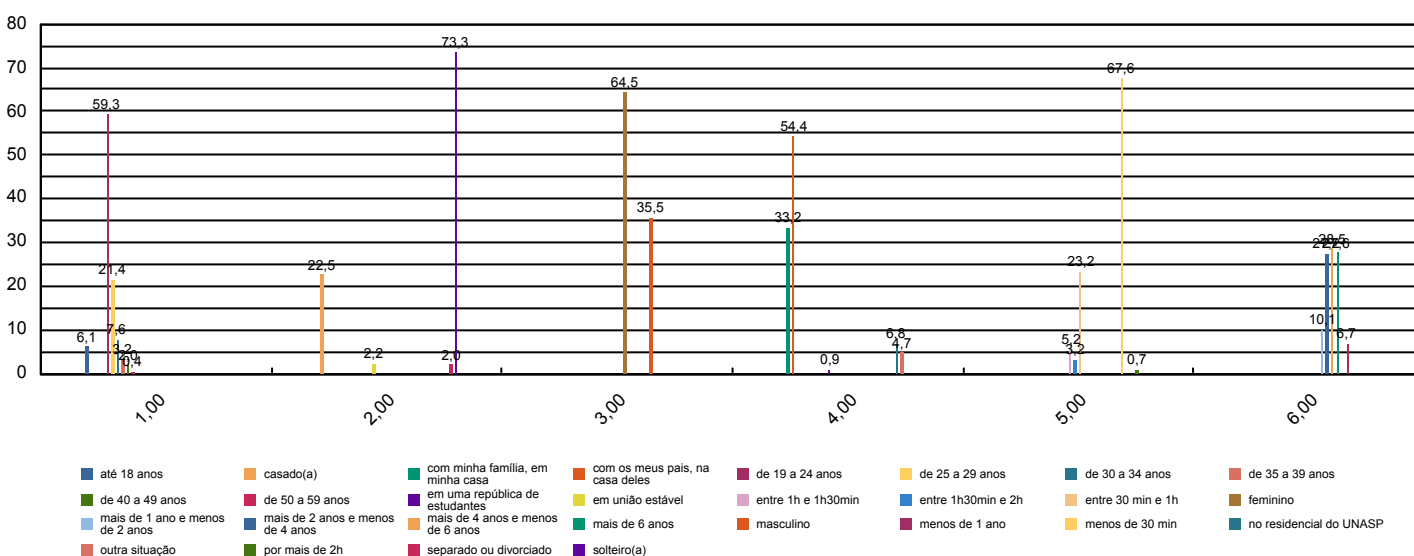



Sistema de Avaliação Institucional

Avaliação	AV 2015 1º SEM	04/05/2015 à 02/06/2015
Localidade	FAH Hortolândia	
Curso	Administração	Participantes 556
Dimensão	2 - Políticas Acadêmicas	
Questionário	Quanto ao professor	

perguntas	total sem brancos	brancos
1 - Cumpre o programa e cronograma da disciplina.	3.628	307
2 - Utiliza procedimentos de avaliação adequados.	3.637	298
3 - Revela domínio do conteúdo.	3.645	290
4 - Relaciona sua disciplina com as demais do curso.	3.621	314
5 - Relaciona os valores bíblico-cristãos com os conteúdos ensinados.	3.576	359
6 - Tem boa comunicação e aborda o conteúdo com clareza.	3.642	293
7 - Não falta e cumpre os horários de início e encerramento das aulas.	3.635	300
8 - Promove suas aulas com ritmo e bom aproveitamento de tempo.	3.643	292
9 - Valoriza a participação do aluno na aula.	3.636	299
10 - Apresenta no início do semestre o Plano de Ensino da disciplina.	3.590	345
11 - Incentiva a participação em eventos e projetos sociais, acadêmicos, culturais e espirituais.	3.542	393
12 - Propõe atividades desafiadoras que estimulam a investigação.	3.606	329
13 - Revela respeito no relacionamento com os alunos e professores.	3.634	301
14 - Apresenta atitudes positivas com relação à instituição.	3.609	326

* perguntas X representação percentual

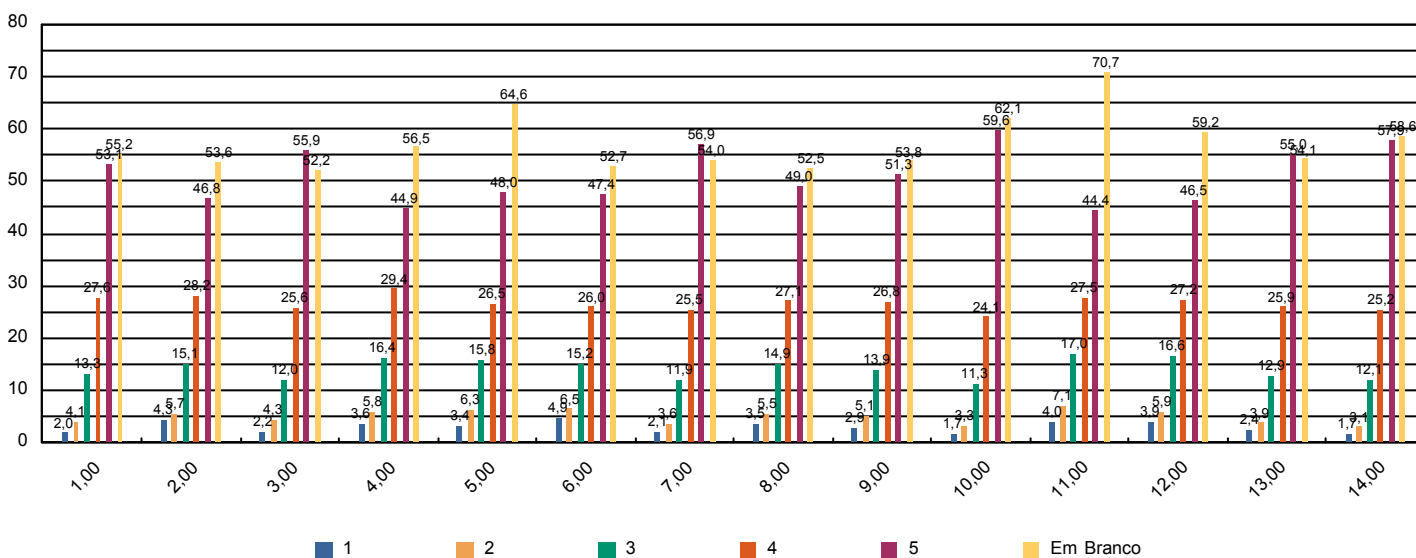



Sistema de Avaliação Institucional

Avaliação	AV 2015 1º SEM	04/05/2015 à 02/06/2015
Localidade	FAH Hortolândia	
Curso	Administração	Participantes 556
Dimensão	7 - Infraestrutura Física e recursos de apoio	
Questionário	Quanto ao Sistema de Avaliação	

perguntas	total sem brancos	brancos
1 - O que você achou desse sistema avaliativo institucional?	555	0

* perguntas X representação percentual

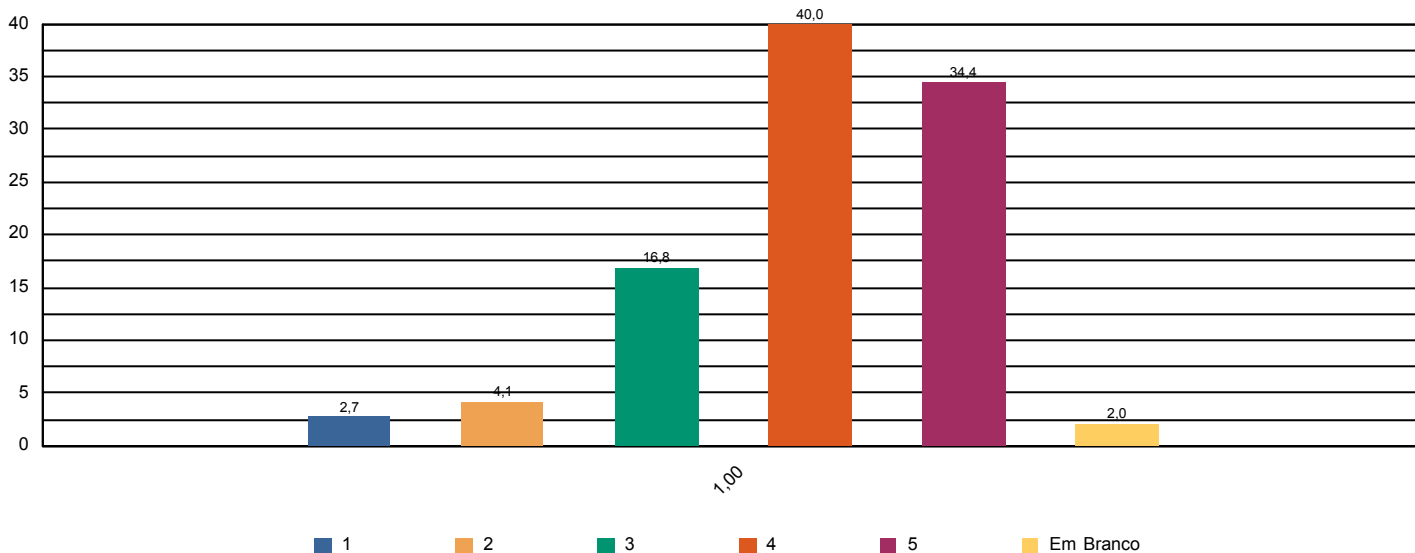



Sistema de Avaliação Institucional

Avaliação	AV 2015 1º SEM	04/05/2015 à 02/06/2015
Localidade	FAH Hortolândia	
Curso	Administração	Participantes 556
Dimensão	2 - Políticas Acadêmicas	
Questionário	Quanto às condições pedagógicas do curso	

perguntas	total sem brancos	brancos
1 - Contribuição das disciplinas para minha formação profissional.	540	15
2 - Programas de extensão.	454	101
3 - Programa de iniciação científica do meu curso.	456	99
4 - Processo de desenvolvimento do Trabalho de Conclusão de Curso (TCC).	440	115
5 - Apoio à participação de alunos em eventos científicos fora da Instituição.	425	130
6 - Apoio espiritual.	518	37
7 - Programa de Apoio ao Discente (PROAD).	478	77
8 - Harmonia e sincronismo entre as disciplinas	541	14
9 - O meu grau de satisfação com o curso, como um todo, é:	546	9

* perguntas X representação percentual

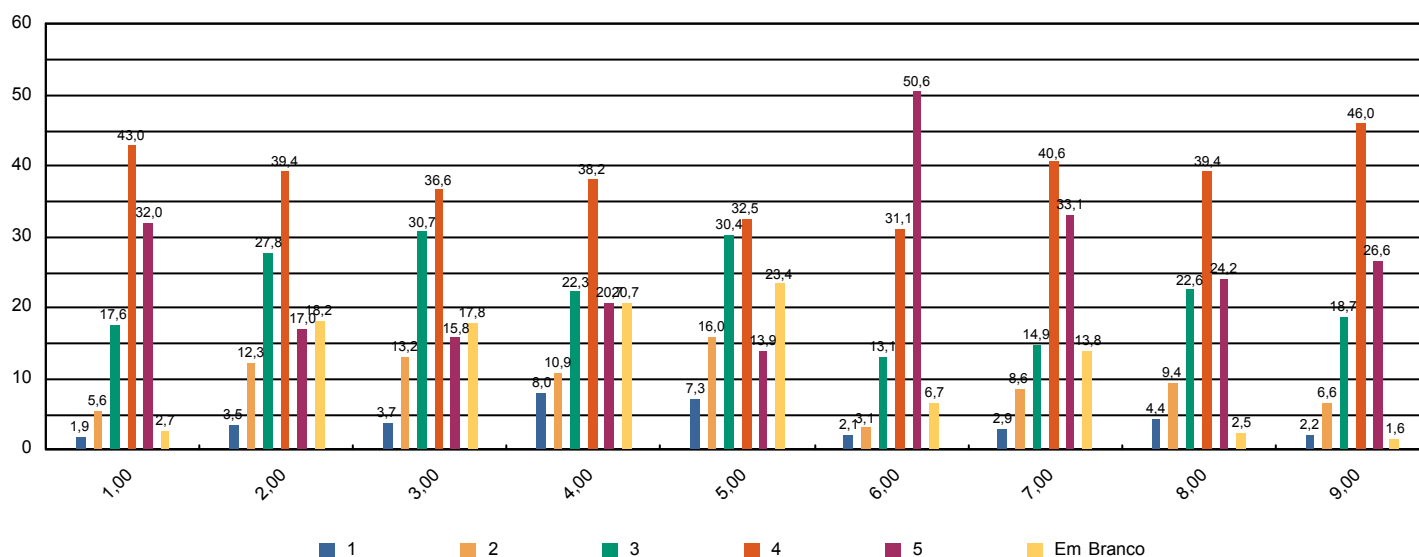



Sistema de Avaliação Institucional

Avaliação	AV 2015 1º SEM	04/05/2015 à 02/06/2015
Localidade	FAH Hortolândia	
Curso	Administração	Participantes 11
Dimensão	2 - Políticas Acadêmicas	
Questionário	Avalie a atuação do Colegiado do Curso (Docentes)	

perguntas	total sem brancos	brancos
1 - Analisa, periodicamente, relatórios da Comissão Própria de Avaliação (CPA), Relatórios do MEC, da Comissão Interna de Avaliação de Curso (CIAC) e da Comissão de Avaliação Denominacional.	10	1
2 - Aprova os ementários e bibliografias das disciplinas.	11	0
3 - Atualiza, periodicamente, o Projeto Pedagógico de Curso (PPC).	10	1
4 - Aprecia os projetos apresentados pela Coordenadoria de Curso.	11	0
5 - Meu grau de satisfação com o curso.	11	0
6 - Meu grau de satisfação com o clima institucional.	11	0

* perguntas X representação percentual

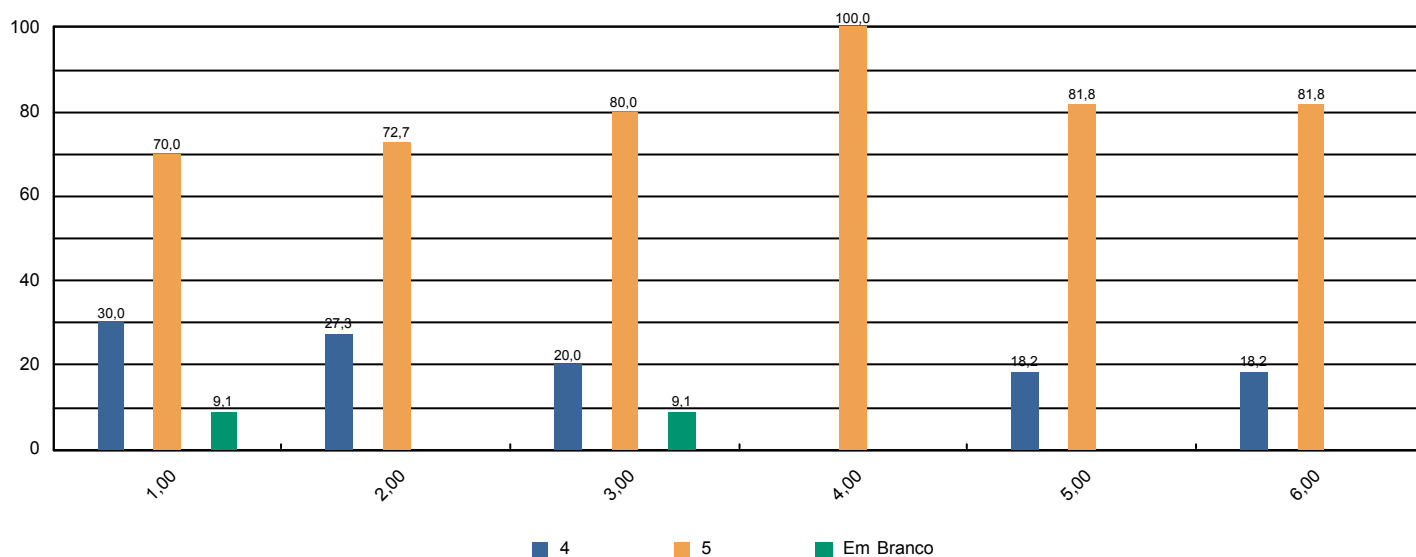



Sistema de Avaliação Institucional

Avaliação	AV 2015 1º SEM	04/05/2015 à 02/06/2015
Localidade	FAH Hortolândia	
Curso	Administração	Participantes 11
Dimensão	2 - Políticas Acadêmicas	
Questionário	Avalie o apoio que o curso oferece aos alunos (Docentes)	

perguntas	total sem brancos	brancos
1 - Há programas de extensão como parte do projeto do curso.	8	3
2 - Há programas de iniciação científica como parte do projeto do curso.	9	2
3 - Há programa de monitoria.	10	1
4 - A Instituição dá apoio à participação discente em eventos científicos fora da instituição (encontros, congressos, etc..)	11	0
5 - As atividades promovidas pelo Programa de Atendimento ao Discente (PROAD) atendem às necessidades dos alunos.	10	1
6 - Há um programa efetivo de apoio espiritual aos alunos.	11	0
7 - O curso promove eventos acadêmico-científicos e culturais.	11	0

* perguntas X representação percentual

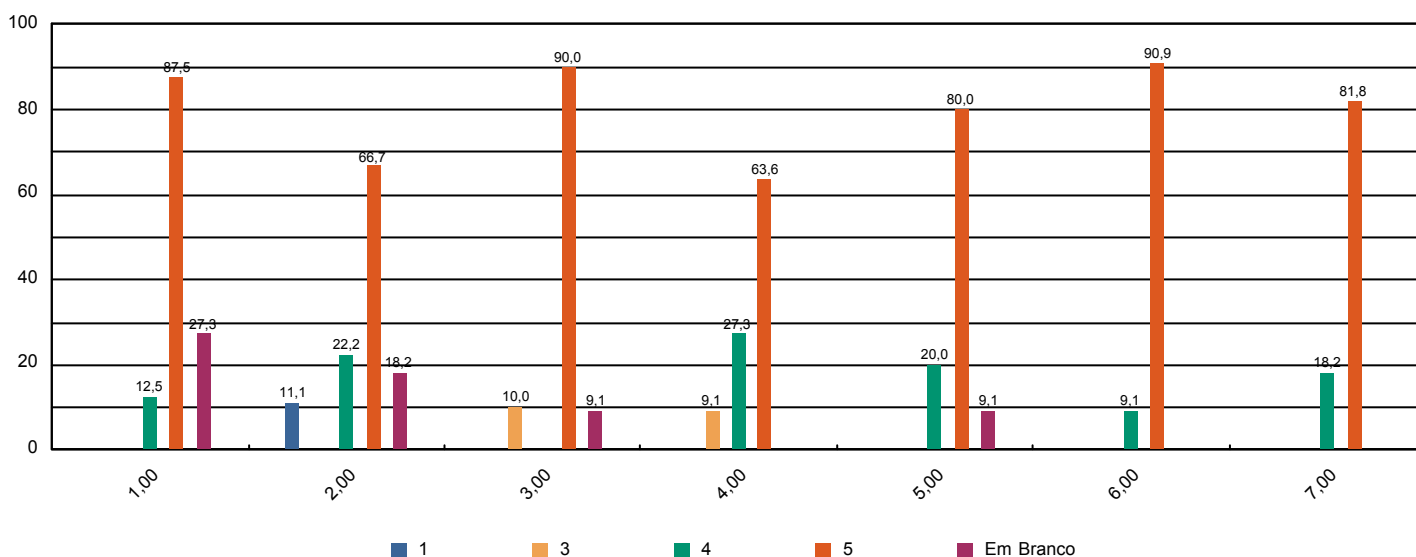



Sistema de Avaliação Institucional

Avaliação	AV 2015 1º SEM	04/05/2015 à 02/06/2015
Localidade	FAH Hortolândia	
Curso	Administração	Participantes 11
Dimensão	2 - Políticas Acadêmicas	
Questionário	Avalie o apoio que o curso oferece aos professores (Docentes)	

perguntas	total sem brancos	brancos
1 - Programa de apoio à capacitação docente (PAD).	8	3
2 - Programa de atualização didático-pedagógica (PROAP).	9	2
3 - Apoio à participação em eventos científicos, encontros, congressos ,etc.. (PROAPARC)	10	1
4 - Espaço destinado à análise de relatos de experiências desenvolvidas em práticas pedagógicas com vistas à socialização dos resultados e melhoria do desempenho docente e discente no ensino–aprendizagem	11	0

* perguntas X representação percentual

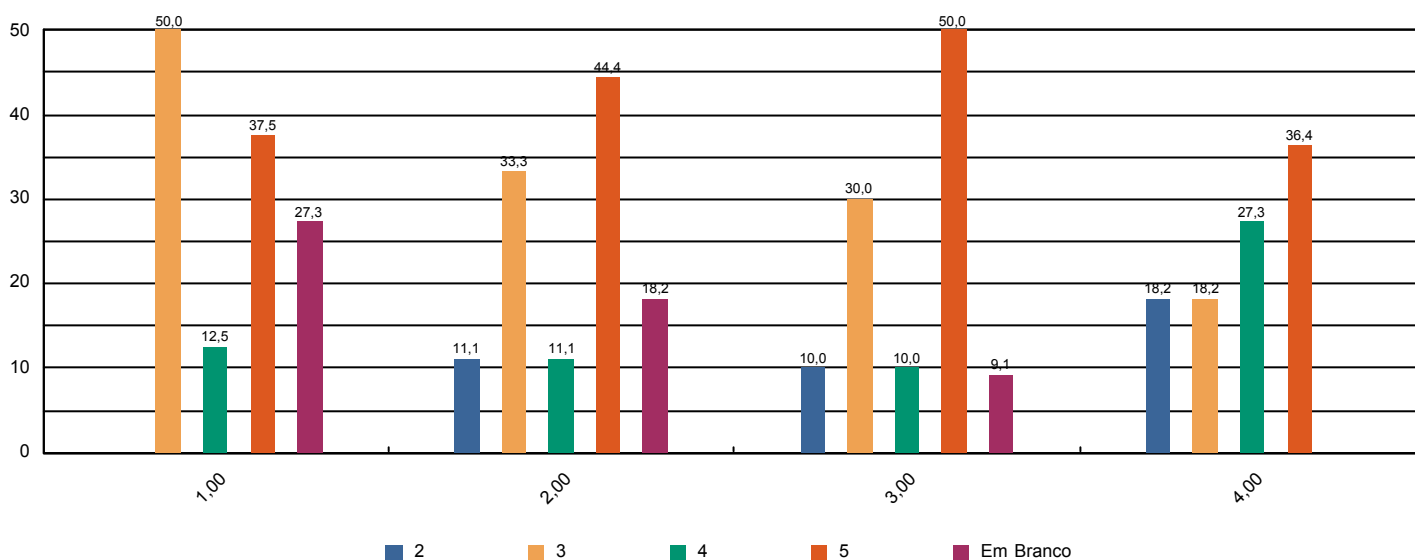



Sistema de Avaliação Institucional

Avaliação	AV 2015 1º SEM	04/05/2015 à 02/06/2015
Localidade	FAH Hortolândia	
Curso	Administração	Participantes 11
Dimensão	4 - Comunicação com a sociedade	
Questionário	Comunicação (Docentes)	

perguntas	total sem brancos	brancos
1 - As informações sobre procedimentos de rotina (atribuição e horário de aulas, documentação, reuniões, salários e outros) são adequadamente divulgadas.	11	0
2 - Os eventos promovidos pela instituição são adequadamente divulgados.	11	0

* perguntas X representação percentual

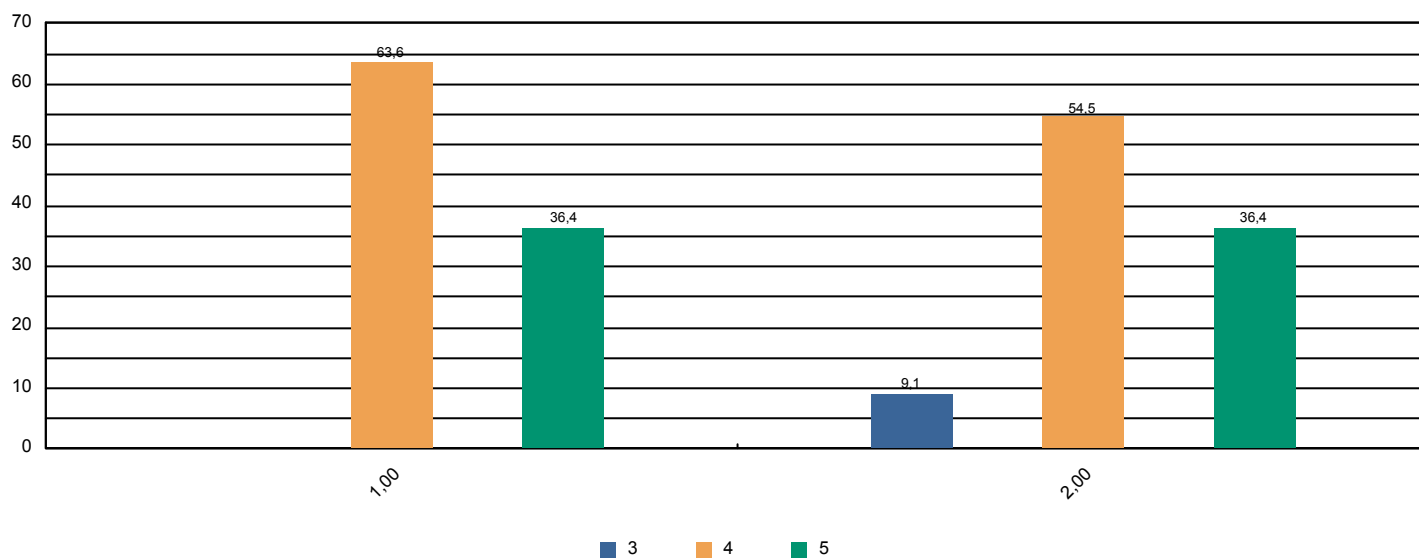



Sistema de Avaliação Institucional

Avaliação	AV 2015 1º SEM	04/05/2015 à 02/06/2015
Localidade	FAH Hortolândia	
Curso	Administração	Participantes 11
Dimensão	6 - Organização e Gestão da Instituição	
Questionário	Coordenadoria do Curso (Docentes)	

perguntas	total sem brancos	brancos
1 - Disposição do coordenador para ouvir os professores.	11	0
2 - Interesse revelado na solução dos problemas.	11	0
3 - Coordenação das reuniões de Colegiado, CIAC e NDE abordando temas relevantes para o bom funcionamento do curso.	10	1
4 - As orientações recebidas.	11	0
5 - Administração e liderança do Curso.	11	0

* perguntas X representação percentual

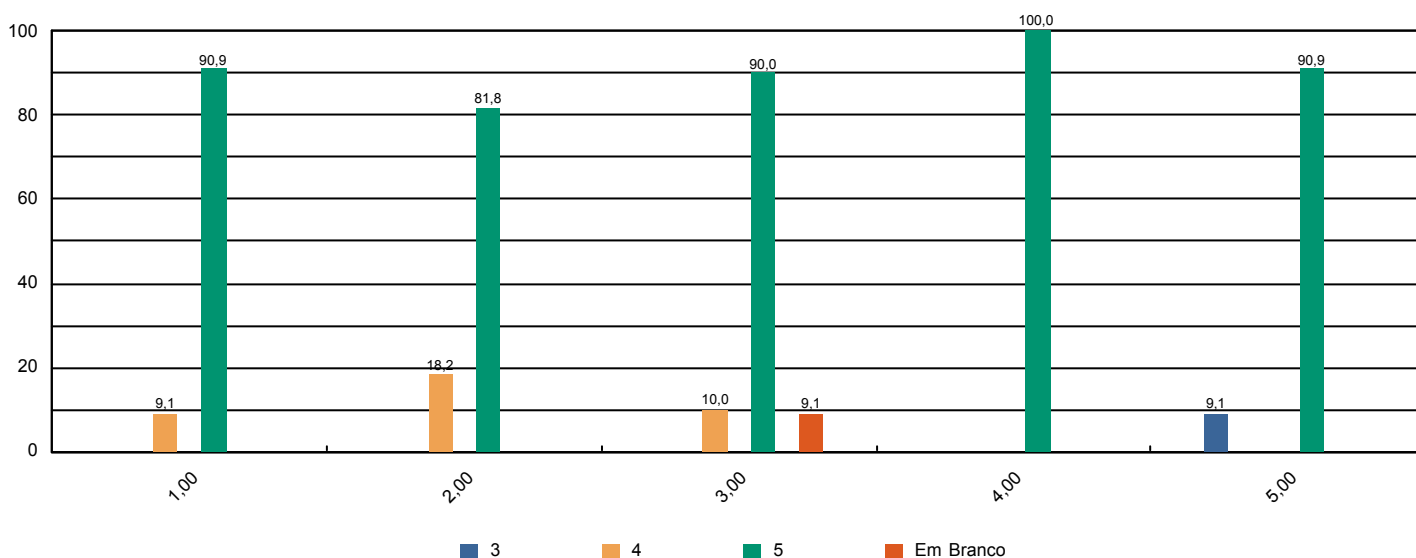



Sistema de Avaliação Institucional

Avaliação	AV 2015 1º SEM	04/05/2015 à 02/06/2015
Localidade	FAH Hortolândia	
Curso	Administração	Participantes 11
Dimensão	7 - Infraestrutura Física e recursos de apoio	
Questionário	Infraestrutura (Docentes)	

perguntas	total sem brancos	brancos
1 - Salas de aula.	11	0
2 - Sanitários.	11	0
3 - Espaços de lazer (quadras, jardins, centro de vivência, etc.)	10	1
4 - Disponibilidade e suficiência do acervo da biblioteca	10	1
5 - Equipamentos disponíveis para uso didático	11	0
6 - Qualidade dos laboratórios	7	4
7 - Acesso a internet para pesquisa acadêmica	11	0
8 - Ambiente de trabalho (sala de professores, gabinetes, etc.)	11	0

* perguntas X representação percentual





Sistema de Avaliação Institucional

Avaliação	AV 2015 1º SEM	04/05/2015 à 02/06/2015
Localidade	FAH Hortolândia	
Curso	Administração	Participantes 11
Dimensão	2 - Políticas Acadêmicas	
Questionário	Políticas Acadêmicas (Docentes)	

perguntas	total sem brancos	brancos
1.1 - O perfil do egresso está adequadamente definido.	9	2
1.2 - A missão e os objetivos do curso estão bem definidos.	9	2
1.3 - As disciplinas se apresentam, ao longo do curso, em uma seqüência lógica tanto epistemológica quanto pedagogicamente.	10	1
1.4 - As disciplinas de um mesmo semestre apresentam relação entre si com caráter de complementaridade, isto é, o currículo apresenta uma integração horizontal	11	0

* perguntas X representação percentual

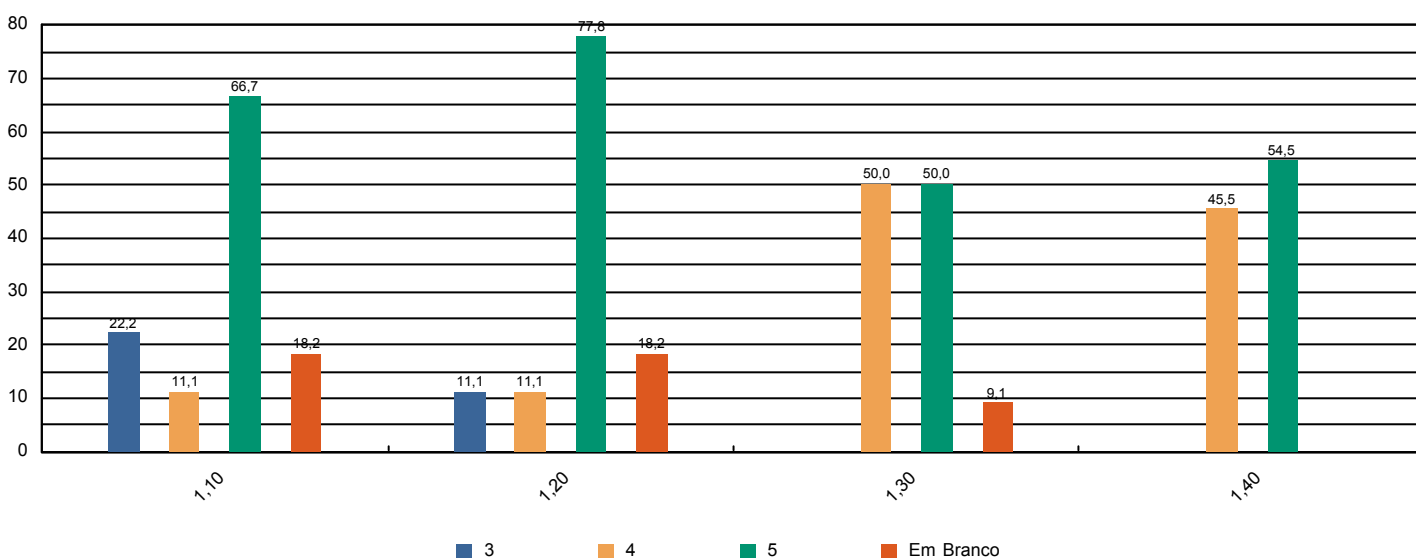



Sistema de Avaliação Institucional

Avaliação	AV 2015 1º SEM	04/05/2015 à 02/06/2015
Localidade	FAH Hortolândia	
Curso	Ciências Contábeis	Participantes 70
Dimensão	9 - Políticas de atendimento aos estudantes	
Questionário	Atendimento aos discentes	

perguntas	total sem brancos	brancos
1 - Atendimento e serviço da cantina	66	4
2 - Atendimento na biblioteca.	66	4
3 - Atendimento na secretaria.	66	4
4 - Atendimento do setor de finanças.	64	6
5 - Atendimento do setor de Bolsas de Estudo.	53	17

* perguntas X representação percentual

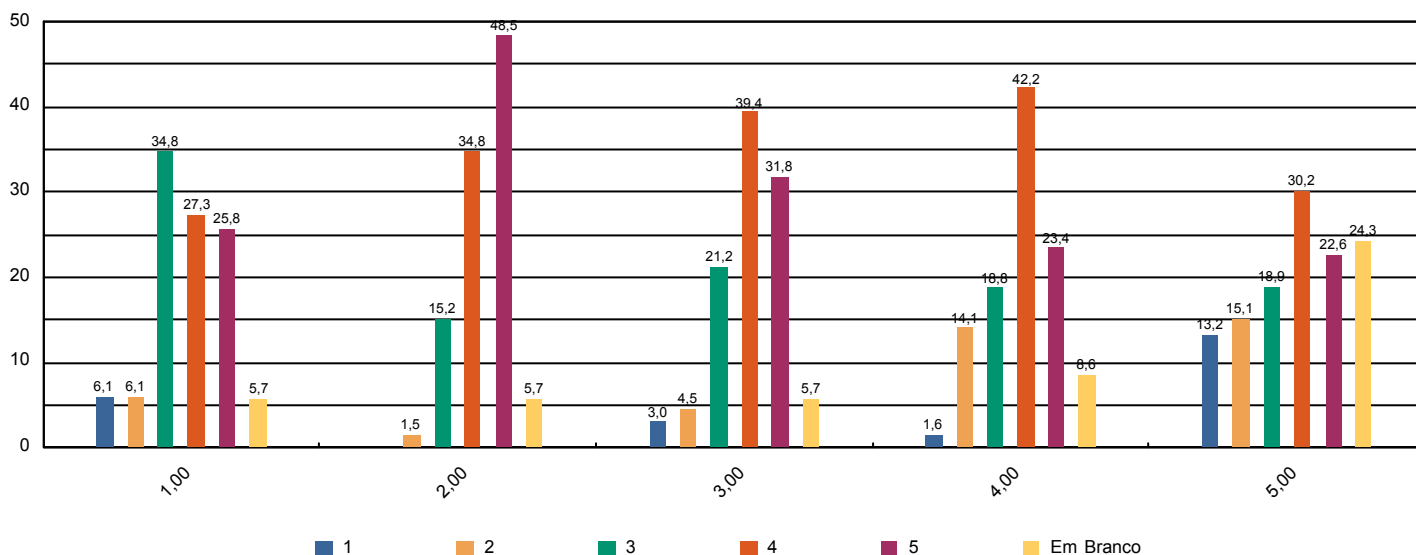



Sistema de Avaliação Institucional

Avaliação	AV 2015 1º SEM	04/05/2015 à 02/06/2015
Localidade	FAH Hortolândia	
Curso	Ciências Contábeis	Participantes 70
Dimensão	4 - Comunicação com a sociedade	
Questionário	Comunicação	

perguntas	total sem brancos	brancos
1 - Informações sobre procedimentos de rotina (matrículas, pagamentos, horários de funcionamento, calendário, etc.) são adequadamente divulgadas.	69	1
2 - Eventos promovidos pela instituição são adequadamente divulgados.	70	0

* perguntas X representação percentual

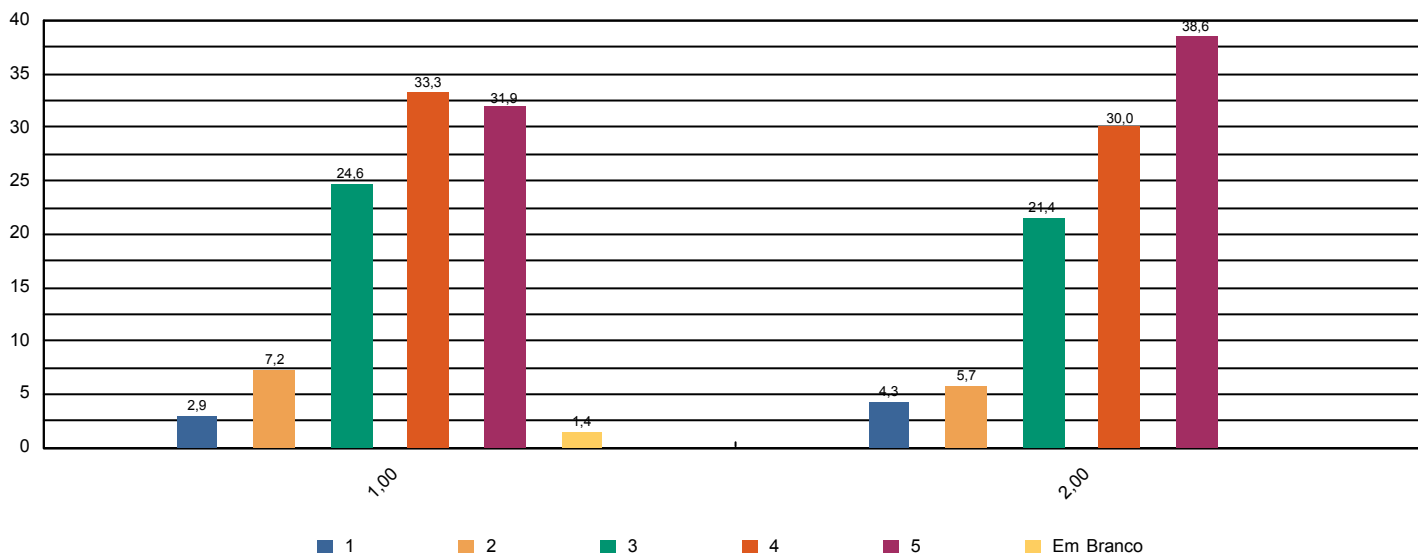



Sistema de Avaliação Institucional

Avaliação	AV 2015 1º SEM	04/05/2015 à 02/06/2015
Localidade	FAH Hortolândia	
Curso	Ciências Contábeis	Participantes 70
Dimensão	6 - Organização e Gestão da Instituição	
Questionário	Coordenadoria do curso	

perguntas	total sem brancos	brancos
1 - Disposição do coordenador para ouvir e orientar os alunos.	67	3
2 - Liderança do curso.	66	4

* perguntas X representação percentual

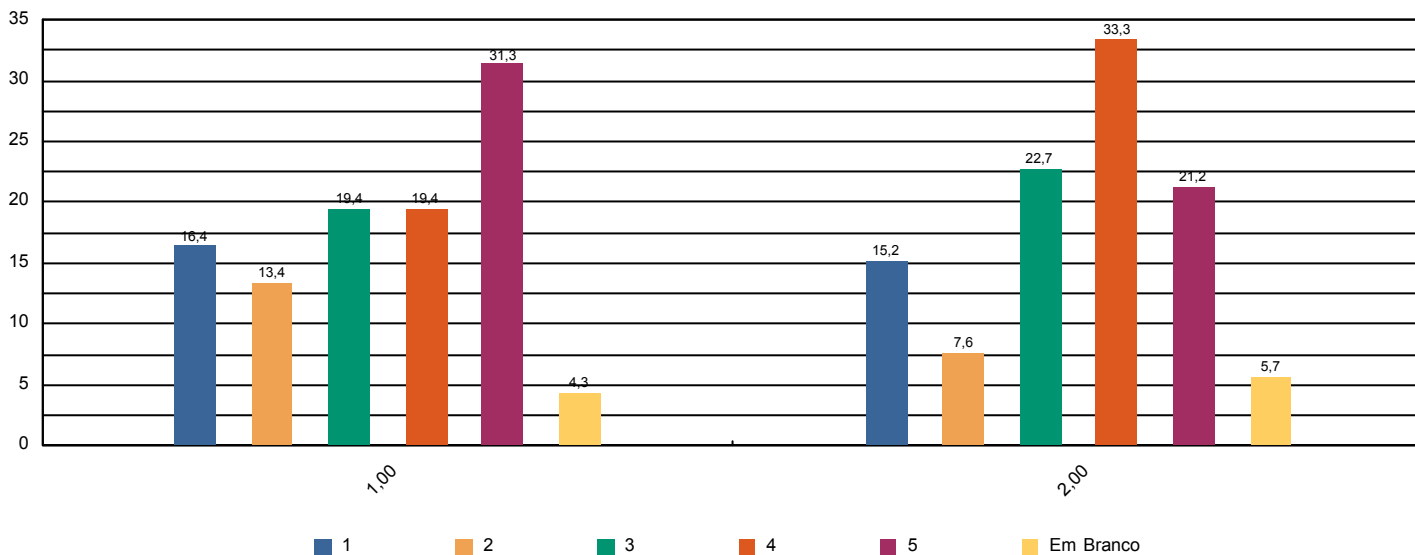



Sistema de Avaliação Institucional

Avaliação	AV 2015 1º SEM	04/05/2015 à 02/06/2015
Localidade	FAH Hortolândia	
Curso	Ciências Contábeis	Participantes 70
Dimensão	7 - Infraestrutura Física e recursos de apoio	
Questionário	Infraestrutura	

perguntas	total sem brancos	brancos
1 - Sala de aula	70	0
2 - Sanitários	68	2
3 - Cantina	68	2
4 - Espaços de convivência (centro de vivência, quadras, jardins, etc.)	66	4
5 - Livros, periódicos e outros materiais disponíveis na biblioteca.	65	5
6 - Laboratórios e outros espaços para atividades práticas.	64	6
7 - Acesso à Internet para pesquisa acadêmica.	66	4

* perguntas X representação percentual

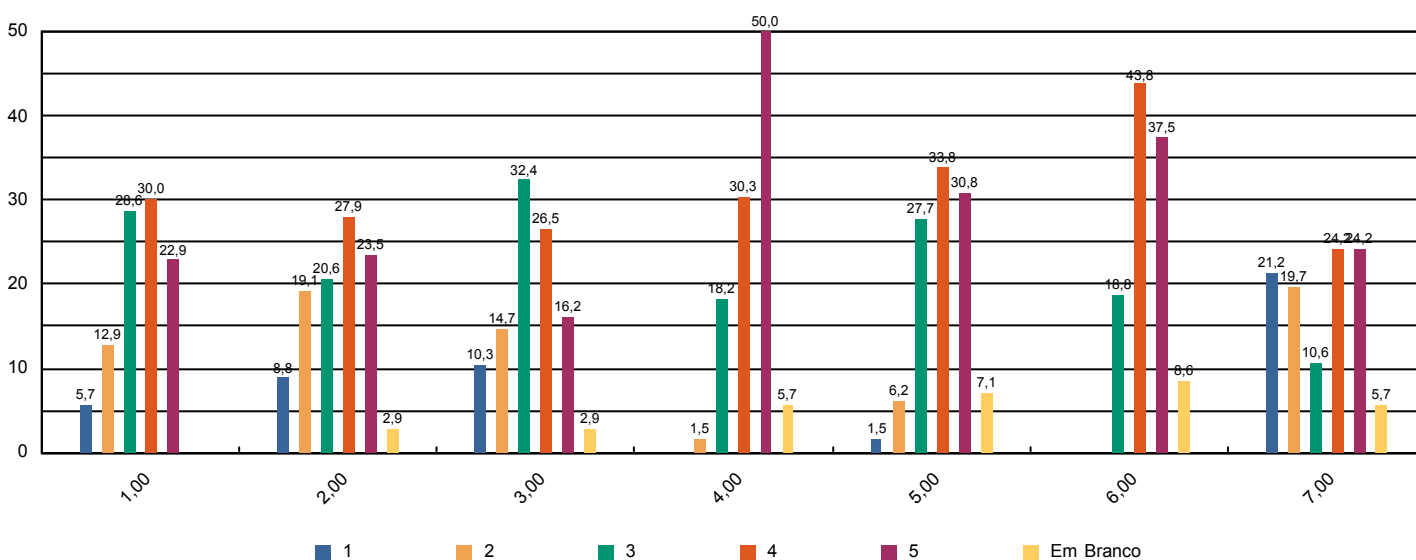



Sistema de Avaliação Institucional

Avaliação	AV 2015 1º SEM	04/05/2015 à 02/06/2015
Localidade	FAH Hortolândia	
Curso	Ciências Contábeis	Participantes 70
Dimensão	Outros	
Questionário	Pesquisa - Tipo de Participante	

perguntas	total sem brancos	brancos
1 - Minha idade situa-se na faixa etária:	70	0
2 - Meu estado civil:	70	0
3 - Utilizo o banheiro:	70	0
4 - Moro:	70	0
5 - Até chegar para as aulas no UNASP preciso me deslocar por:	70	0
6 - Conclui o Ensino Médio há:	70	0

* perguntas X representação percentual

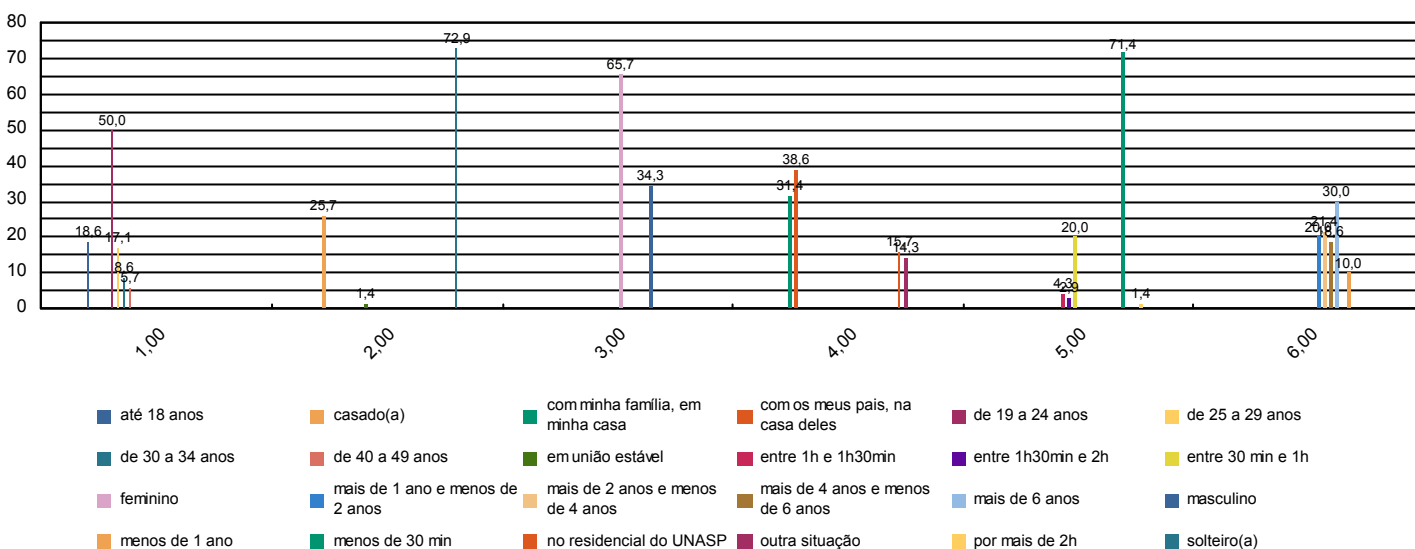



Sistema de Avaliação Institucional

Avaliação	AV 2015 1º SEM	04/05/2015 à 02/06/2015
Localidade	FAH Hortolândia	
Curso	Ciências Contábeis	Participantes 70
Dimensão	2 - Políticas Acadêmicas	
Questionário	Quanto ao professor	

perguntas	total sem brancos	brancos
1 - Cumpre o programa e cronograma da disciplina.	470	20
2 - Utiliza procedimentos de avaliação adequados.	478	12
3 - Revela domínio do conteúdo.	477	13
4 - Relaciona sua disciplina com as demais do curso.	472	18
5 - Relaciona os valores bíblico-cristãos com os conteúdos ensinados.	465	25
6 - Tem boa comunicação e aborda o conteúdo com clareza.	477	13
7 - Não falta e cumpre os horários de início e encerramento das aulas.	478	12
8 - Promove suas aulas com ritmo e bom aproveitamento de tempo.	477	13
9 - Valoriza a participação do aluno na aula.	474	16
10 - Apresenta no início do semestre o Plano de Ensino da disciplina.	467	23
11 - Incentiva a participação em eventos e projetos sociais, acadêmicos, culturais e espirituais.	466	24
12 - Propõe atividades desafiadoras que estimulam a investigação.	471	19
13 - Revela respeito no relacionamento com os alunos e professores.	475	15
14 - Apresenta atitudes positivas com relação à instituição.	471	19

* perguntas X representação percentual

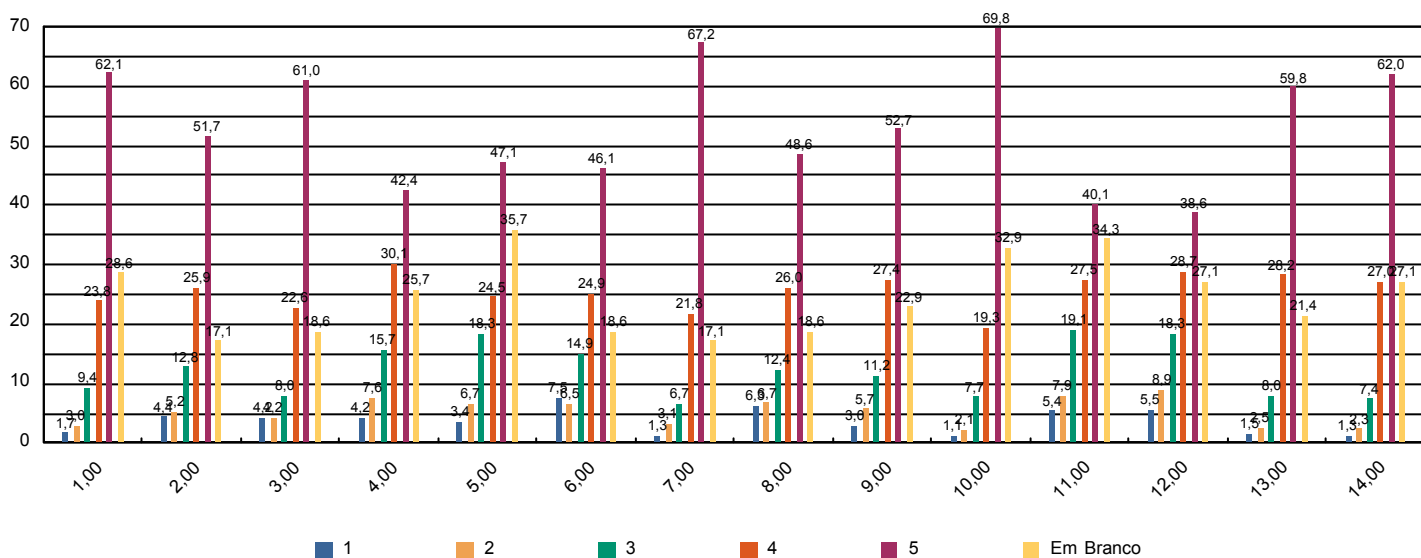



Sistema de Avaliação Institucional

Avaliação	AV 2015 1º SEM	04/05/2015 à 02/06/2015
Localidade	FAH Hortolândia	
Curso	Ciências Contábeis	Participantes 70
Dimensão	7 - Infraestrutura Física e recursos de apoio	
Questionário	Quanto ao Sistema de Avaliação	

perguntas	total sem brancos	brancos
1 - O que você achou desse sistema avaliativo institucional?	70	0

* perguntas X representação percentual

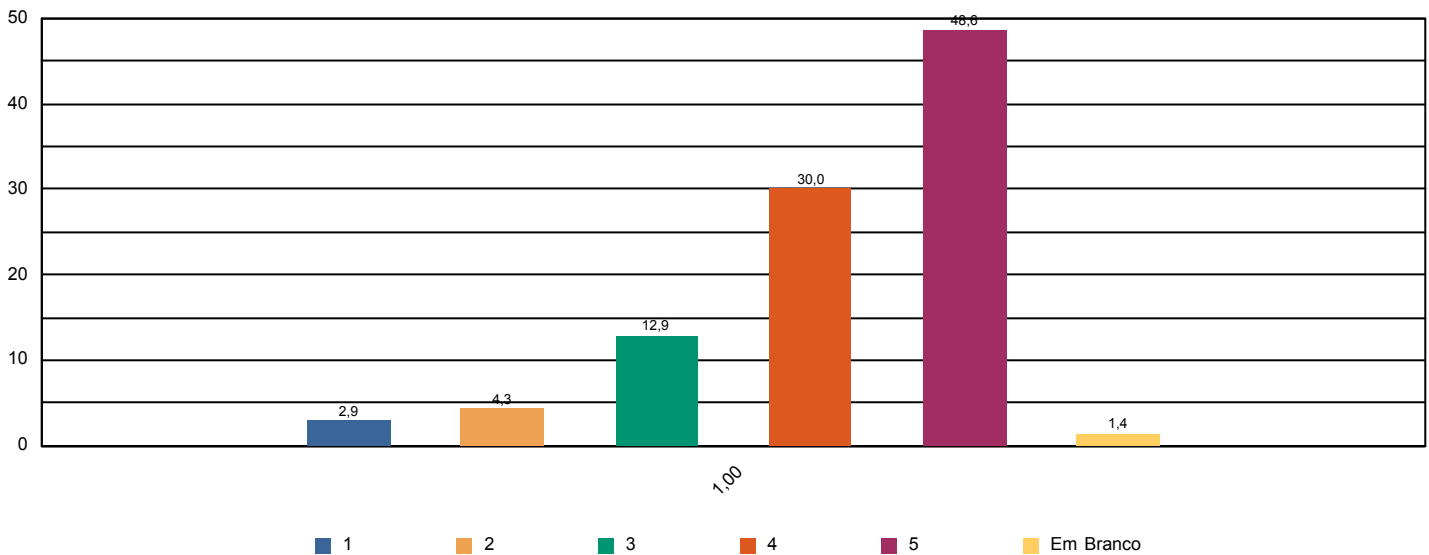



Sistema de Avaliação Institucional

Avaliação	AV 2015 1º SEM	04/05/2015 à 02/06/2015
Localidade	FAH Hortolândia	
Curso	Ciências Contábeis	Participantes 70
Dimensão	2 - Políticas Acadêmicas	
Questionário	Quanto às condições pedagógicas do curso	

perguntas	total sem brancos	brancos
1 - Contribuição das disciplinas para minha formação profissional.	67	3
2 - Programas de extensão.	55	15
3 - Programa de iniciação científica do meu curso.	57	13
4 - Processo de desenvolvimento do Trabalho de Conclusão de Curso (TCC).	41	29
5 - Apoio à participação de alunos em eventos científicos fora da Instituição.	46	24
6 - Apoio espiritual.	66	4
7 - Programa de Apoio ao Discente (PROAD).	60	10
8 - Harmonia e sincronismo entre as disciplinas	67	3
9 - O meu grau de satisfação com o curso, como um todo, é:	68	2

* perguntas X representação percentual

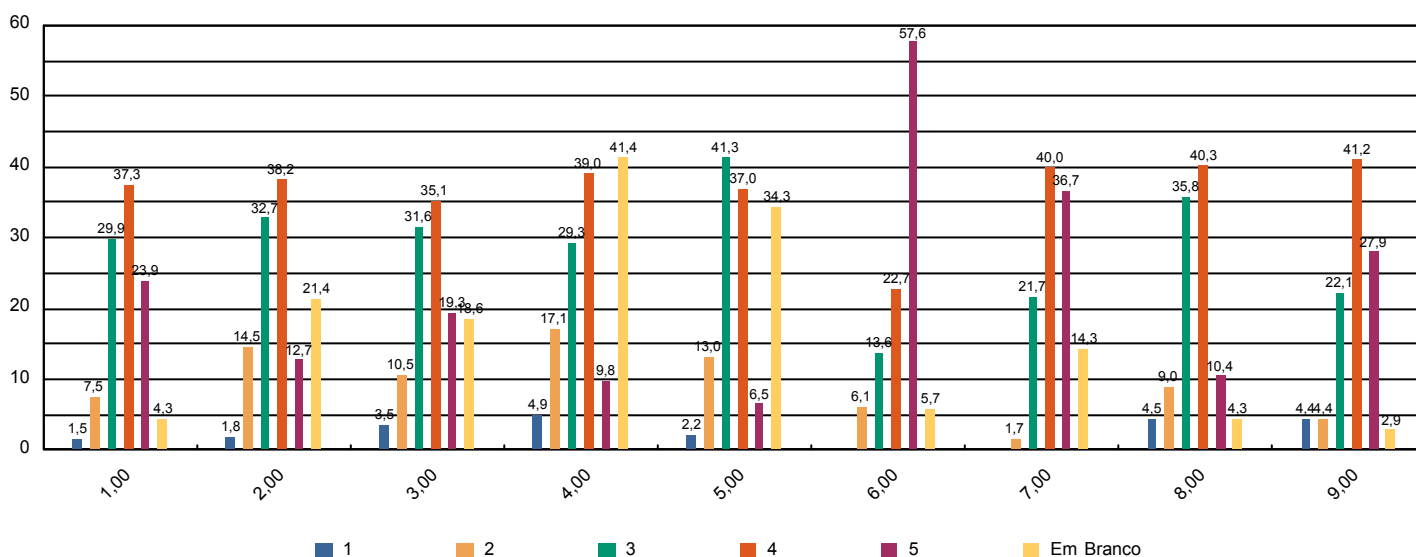



Sistema de Avaliação Institucional

Avaliação	AV 2015 1º SEM	04/05/2015 à 02/06/2015
Localidade	FAH Hortolândia	
Curso	Ciências Contábeis	Participantes 4
Dimensão	2 - Políticas Acadêmicas	
Questionário	Avalie a atuação do Colegiado do Curso (Docentes)	

perguntas	total sem brancos	brancos
1 - Analisa, periodicamente, relatórios da Comissão Própria de Avaliação (CPA), Relatórios do MEC, da Comissão Interna de Avaliação de Curso (CIAC) e da Comissão de Avaliação Denominacional.	4	0
2 - Aprova os ementários e bibliografias das disciplinas.	4	0
3 - Atualiza, periodicamente, o Projeto Pedagógico de Curso (PPC).	4	0
4 - Aprecia os projetos apresentados pela Coordenadoria de Curso.	4	0
5 - Meu grau de satisfação com o curso.	4	0
6 - Meu grau de satisfação com o clima institucional.	4	0

* perguntas X representação percentual

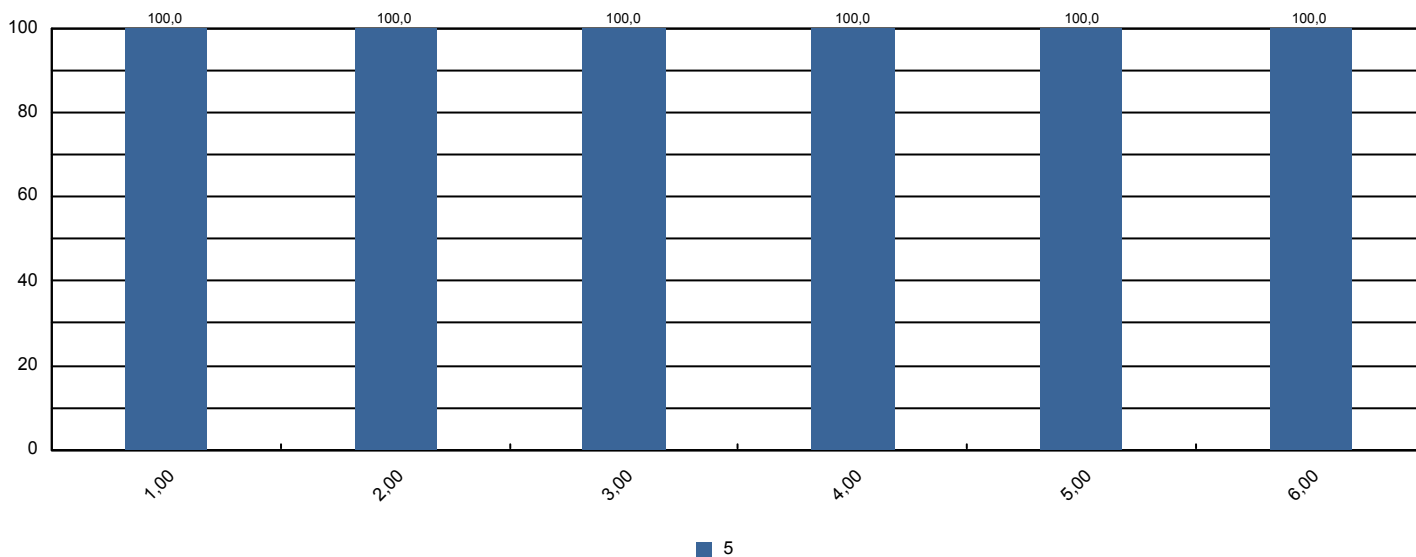



Sistema de Avaliação Institucional

Avaliação	AV 2015 1º SEM	04/05/2015 à 02/06/2015
Localidade	FAH Hortolândia	
Curso	Ciências Contábeis	Participantes 4
Dimensão	2 - Políticas Acadêmicas	
Questionário	Avalie o apoio que o curso oferece aos alunos (Docentes)	

perguntas	total sem brancos	brancos
1 - Há programas de extensão como parte do projeto do curso.	3	1
2 - Há programas de iniciação científica como parte do projeto do curso.	2	2
3 - Há programa de monitoria.	4	0
4 - A Instituição dá apoio à participação discente em eventos científicos fora da instituição (encontros, congressos, etc..)	3	1
5 - As atividades promovidas pelo Programa de Atendimento ao Discente (PROAD) atendem às necessidades dos alunos.	3	1
6 - Há um programa efetivo de apoio espiritual aos alunos.	4	0
7 - O curso promove eventos acadêmico-científicos e culturais.	4	0

* perguntas X representação percentual

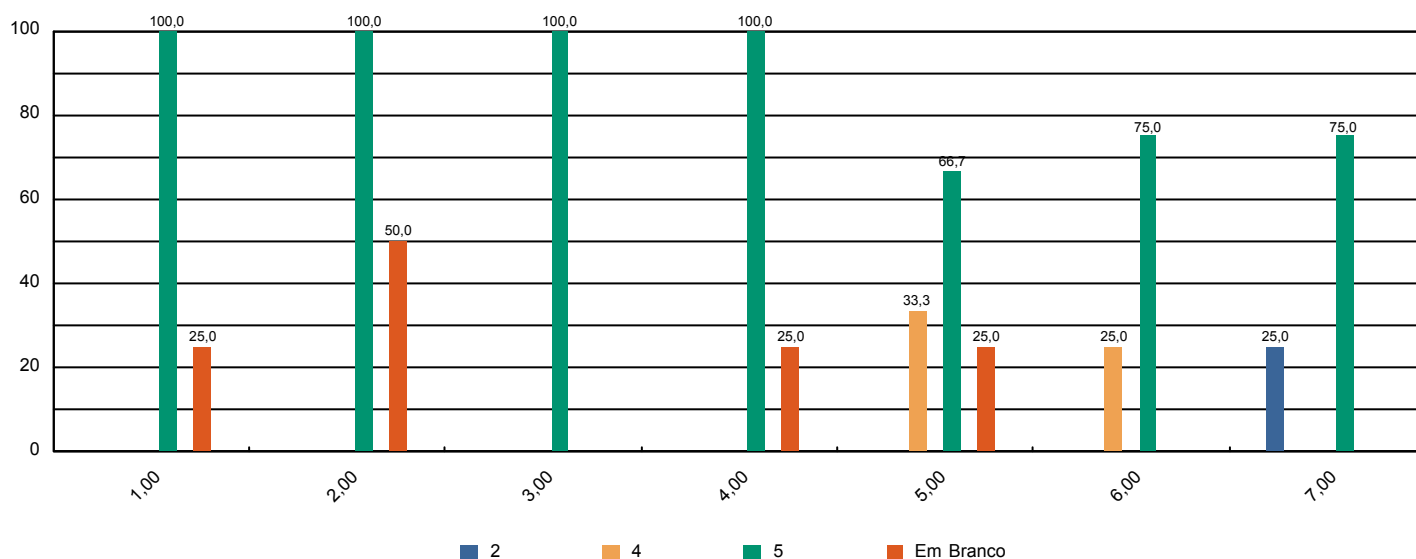



Sistema de Avaliação Institucional

Avaliação	AV 2015 1º SEM	04/05/2015 à 02/06/2015
Localidade	FAH Hortolândia	
Curso	Ciências Contábeis	Participantes 4
Dimensão	2 - Políticas Acadêmicas	
Questionário	Avalie o apoio que o curso oferece aos professores (Docentes)	

perguntas	total sem brancos	brancos
1 - Programa de apoio à capacitação docente (PAD).	3	1
2 - Programa de atualização didático-pedagógica (PROAP).	4	0
3 - Apoio à participação em eventos científicos, encontros, congressos ,etc.. (PROAPARC)	4	0
4 - Espaço destinado à análise de relatos de experiências desenvolvidas em práticas pedagógicas com vistas à socialização dos resultados e melhoria do desempenho docente e discente no ensino-aprendizagem	4	0

* perguntas X representação percentual

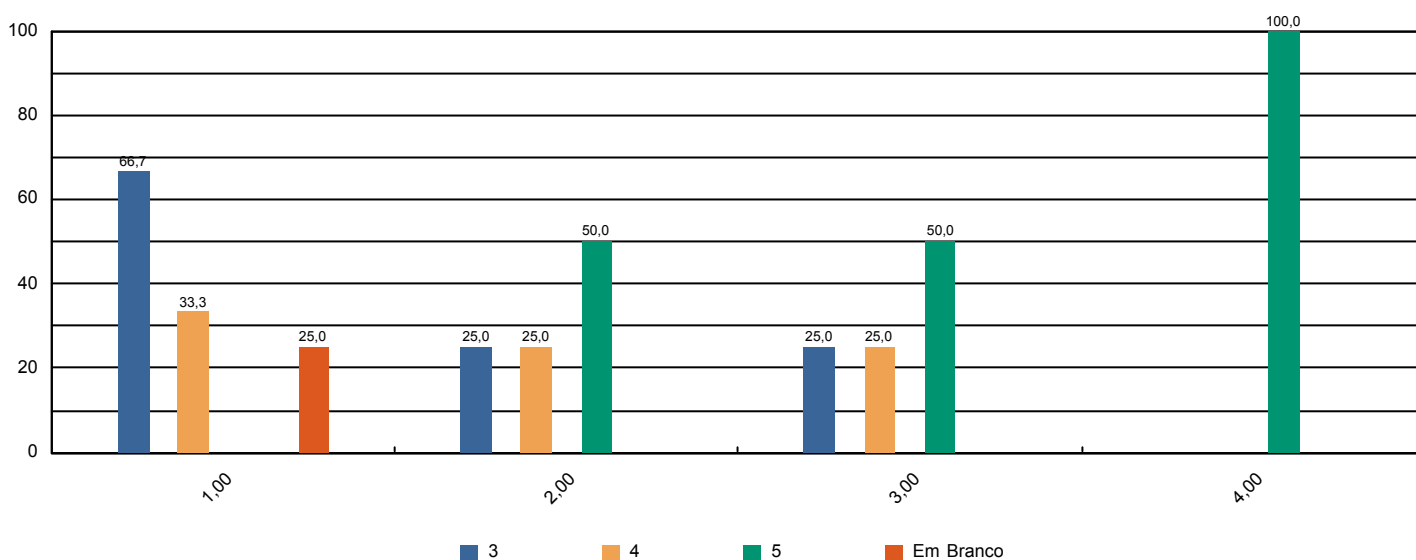



Sistema de Avaliação Institucional

Avaliação	AV 2015 1º SEM	04/05/2015 à 02/06/2015
Localidade	FAH Hortolândia	
Curso	Ciências Contábeis	Participantes 4
Dimensão	4 - Comunicação com a sociedade	
Questionário	Comunicação (Docentes)	

perguntas	total sem brancos	brancos
1 - As informações sobre procedimentos de rotina (atribuição e horário de aulas, documentação, reuniões, salários e outros) são adequadamente divulgadas.	4	0
2 - Os eventos promovidos pela instituição são adequadamente divulgados.	4	0

* perguntas X representação percentual

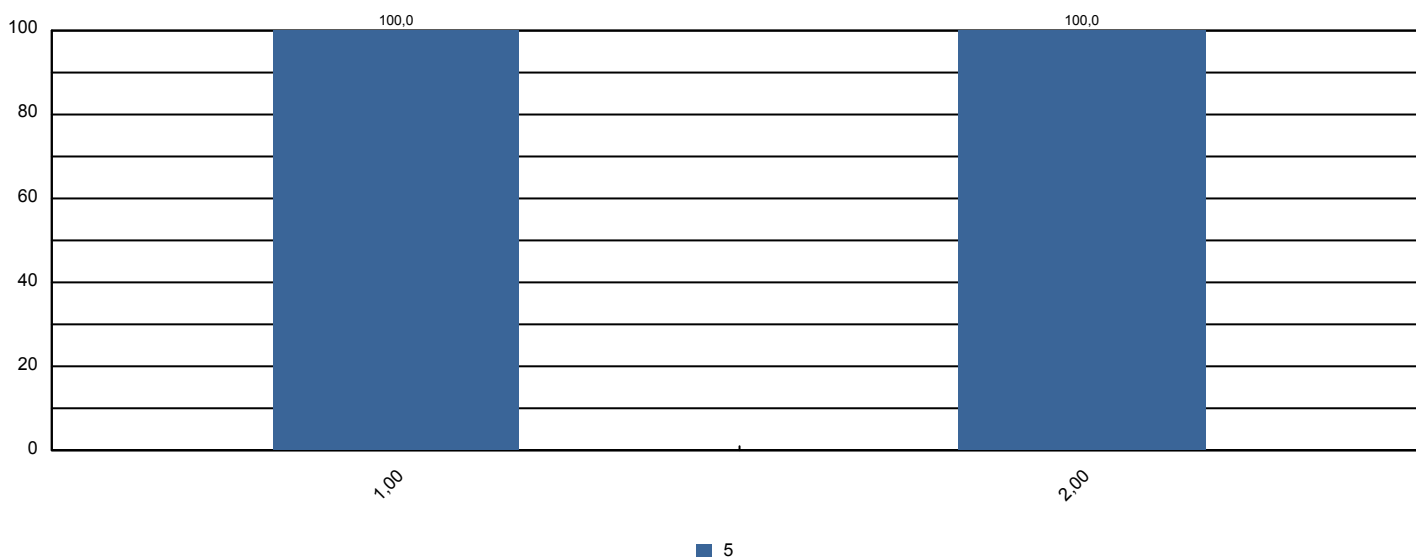



Sistema de Avaliação Institucional

Avaliação	AV 2015 1º SEM	04/05/2015 à 02/06/2015
Localidade	FAH Hortolândia	
Curso	Ciências Contábeis	Participantes 4
Dimensão	6 - Organização e Gestão da Instituição	
Questionário	Coordenadoria do Curso (Docentes)	

perguntas	total sem brancos	brancos
1 - Disposição do coordenador para ouvir os professores.	4	0
2 - Interesse revelado na solução dos problemas.	4	0
3 - Coordenação das reuniões de Colegiado, CIAC e NDE abordando temas relevantes para o bom funcionamento do curso.	4	0
4 - As orientações recebidas.	4	0
5 - Administração e liderança do Curso.	4	0

* perguntas X representação percentual

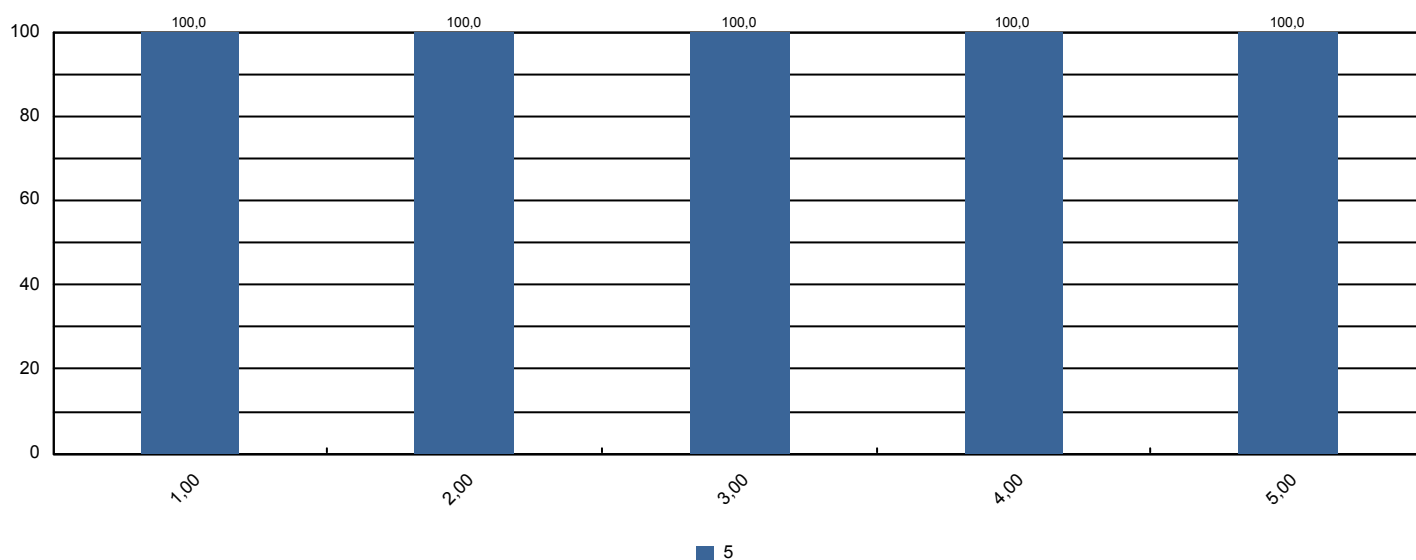



Sistema de Avaliação Institucional

Avaliação	AV 2015 1º SEM	04/05/2015 à 02/06/2015
Localidade	FAH Hortolândia	
Curso	Ciências Contábeis	Participantes 4
Dimensão	7 - Infraestrutura Física e recursos de apoio	
Questionário	Infraestrutura (Docentes)	

perguntas	total sem brancos	brancos
1 - Salas de aula.	4	0
2 - Sanitários.	4	0
3 - Espaços de lazer (quadras, jardins, centro de vivência, etc.)	4	0
4 - Disponibilidade e suficiência do acervo da biblioteca	4	0
5 - Equipamentos disponíveis para uso didático	4	0
6 - Qualidade dos laboratórios	3	1
7 - Acesso a internet para pesquisa acadêmica	4	0
8 - Ambiente de trabalho (sala de professores, gabinetes, etc.)	4	0

* perguntas X representação percentual

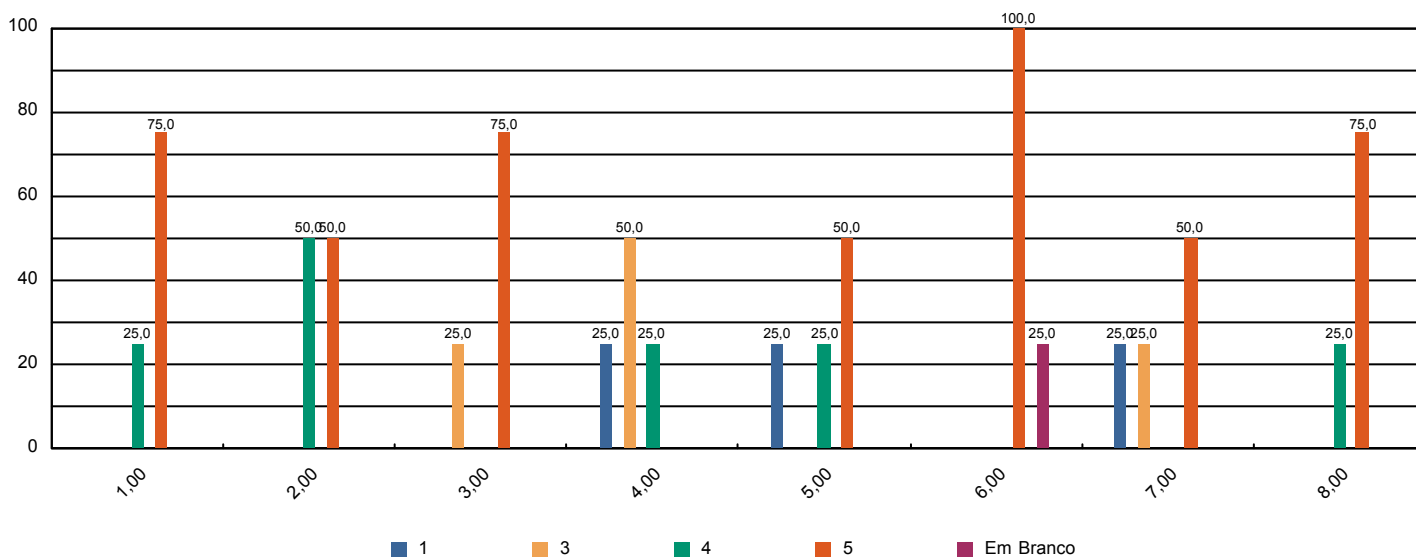



Sistema de Avaliação Institucional

Avaliação	AV 2015 1º SEM	04/05/2015 à 02/06/2015
Localidade	FAH Hortolândia	
Curso	Ciências Contábeis	Participantes 4
Dimensão	2 - Políticas Acadêmicas	
Questionário	Políticas Acadêmicas (Docentes)	

perguntas	total sem brancos	brancos
1.1 - O perfil do egresso está adequadamente definido.	3	1
1.2 - A missão e os objetivos do curso estão bem definidos.	3	1
1.3 - As disciplinas se apresentam, ao longo do curso, em uma seqüência lógica tanto epistemológica quanto pedagogicamente.	4	0
1.4 - As disciplinas de um mesmo semestre apresentam relação entre si com caráter de complementaridade, isto é, o currículo apresenta uma integração horizontal	4	0

* perguntas X representação percentual

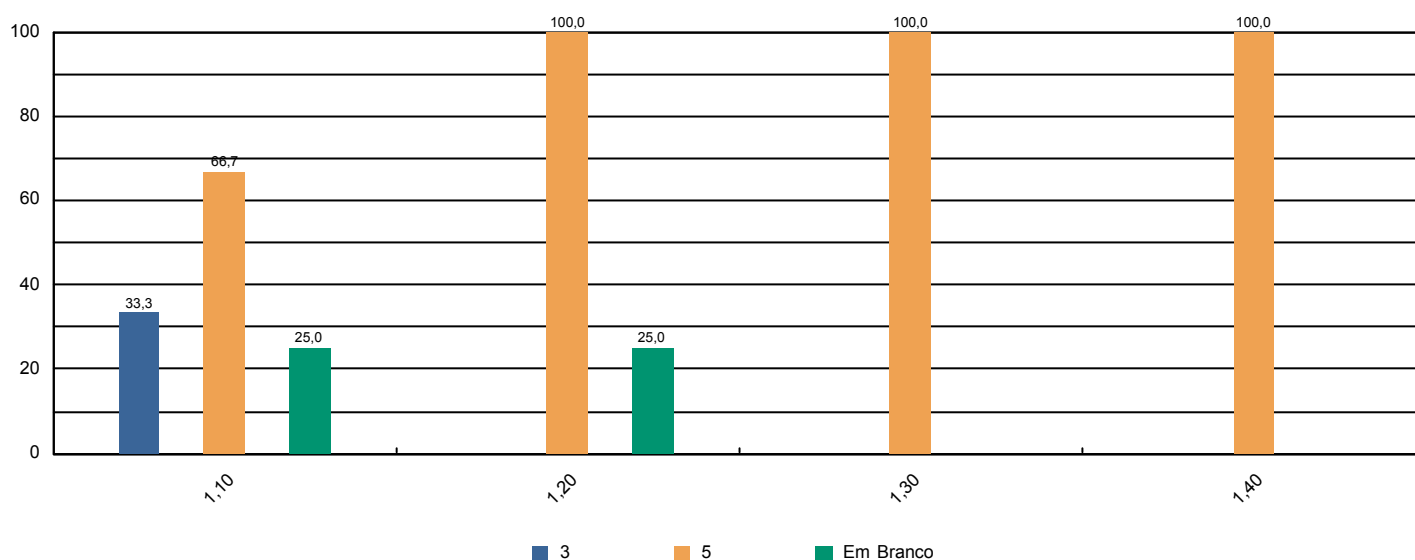



Sistema de Avaliação Institucional

Avaliação	AV 2015 1º SEM	04/05/2015 à 02/06/2015
Localidade	FAH Hortolândia	
Curso	Comunicação Social	Participantes 27
Dimensão	9 - Políticas de atendimento aos estudantes	
Questionário	Atendimento aos discentes	

perguntas	total sem brancos	brancos
1 - Atendimento e serviço da cantina	27	0
2 - Atendimento na biblioteca.	26	1
3 - Atendimento na secretaria.	26	1
4 - Atendimento do setor de finanças.	24	3
5 - Atendimento do setor de Bolsas de Estudo.	18	9

* perguntas X representação percentual

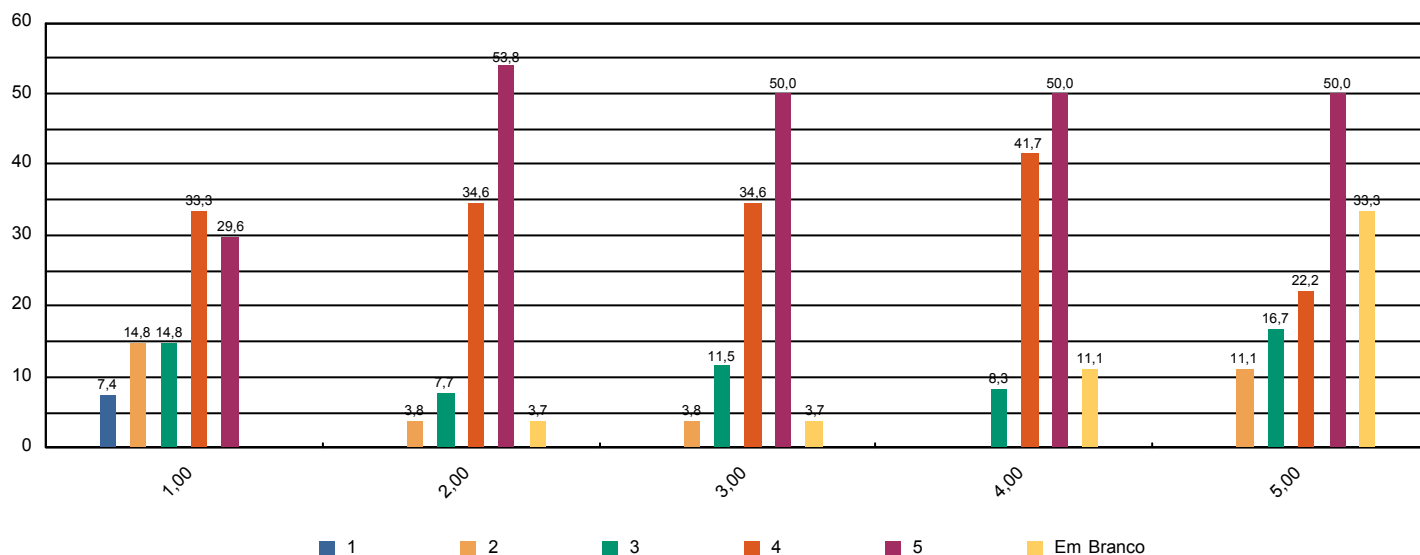



Sistema de Avaliação Institucional

Avaliação	AV 2015 1º SEM	04/05/2015 à 02/06/2015
Localidade	FAH Hortolândia	
Curso	Comunicação Social	Participantes 27
Dimensão	4 - Comunicação com a sociedade	
Questionário	Comunicação	

perguntas	total sem brancos	brancos
1 - Informações sobre procedimentos de rotina (matrículas, pagamentos, horários de funcionamento, calendário, etc.) são adequadamente divulgadas.	27	0
2 - Eventos promovidos pela instituição são adequadamente divulgados.	27	0

* perguntas X representação percentual

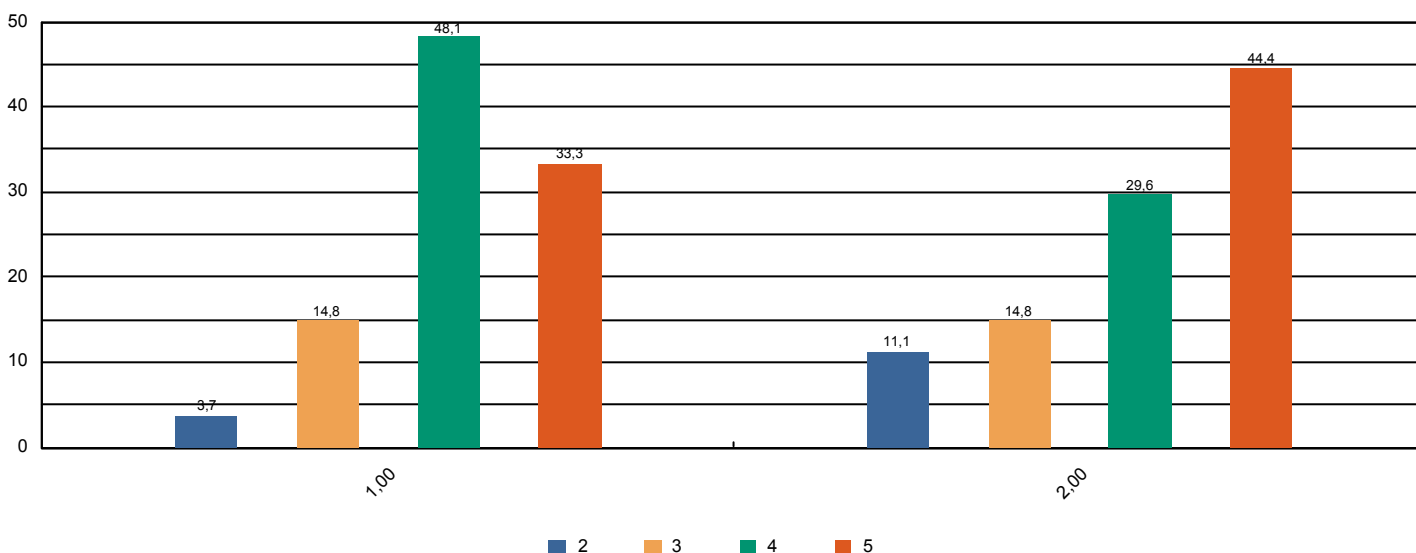



Sistema de Avaliação Institucional

Avaliação	AV 2015 1º SEM	04/05/2015 à 02/06/2015
Localidade	FAH Hortolândia	
Curso	Comunicação Social	Participantes 27
Dimensão	6 - Organização e Gestão da Instituição	
Questionário	Coordenadoria do curso	

perguntas	total sem brancos	brancos
1 - Disposição do coordenador para ouvir e orientar os alunos.	25	2
2 - Liderança do curso.	27	0

* perguntas X representação percentual

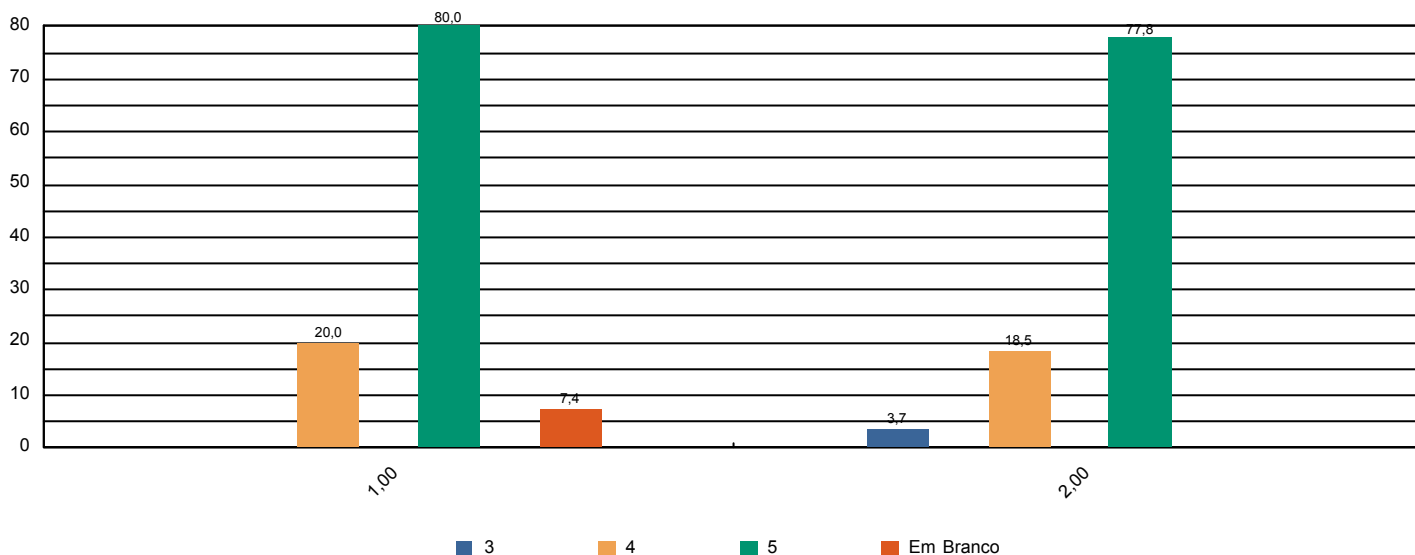



Sistema de Avaliação Institucional

Avaliação	AV 2015 1º SEM	04/05/2015 à 02/06/2015
Localidade	FAH Hortolândia	
Curso	Comunicação Social	Participantes 27
Dimensão	7 - Infraestrutura Física e recursos de apoio	
Questionário	Infraestrutura	

perguntas	total sem brancos	brancos
1 - Sala de aula	27	0
2 - Sanitários	27	0
3 - Cantina	27	0
4 - Espaços de convivência (centro de vivência, quadras, jardins, etc.)	26	1
5 - Livros, periódicos e outros materiais disponíveis na biblioteca.	25	2
6 - Laboratórios e outros espaços para atividades práticas.	23	4
7 - Acesso à Internet para pesquisa acadêmica.	26	1

* perguntas X representação percentual

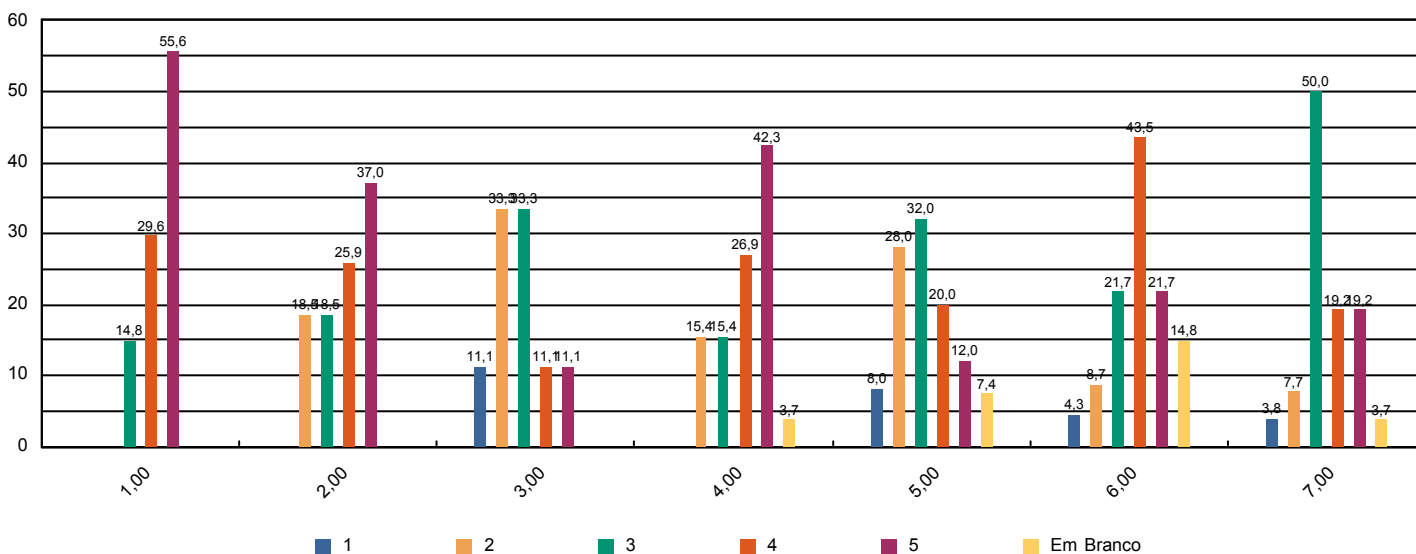



Sistema de Avaliação Institucional

Avaliação	AV 2015 1º SEM	04/05/2015 à 02/06/2015
Localidade	FAH Hortolândia	
Curso	Comunicação Social	Participantes 27
Dimensão	Outros	
Questionário	Pesquisa - Tipo de Participante	

perguntas	total sem brancos	brancos
1 - Minha idade situa-se na faixa etária:	27	0
2 - Meu estado civil:	27	0
3 - Utilizo o banheiro:	27	0
4 - Moro:	27	0
5 - Até chegar para as aulas no UNASP preciso me deslocar por:	27	0
6 - Conclui o Ensino Médio há:	27	0

* perguntas X representação percentual

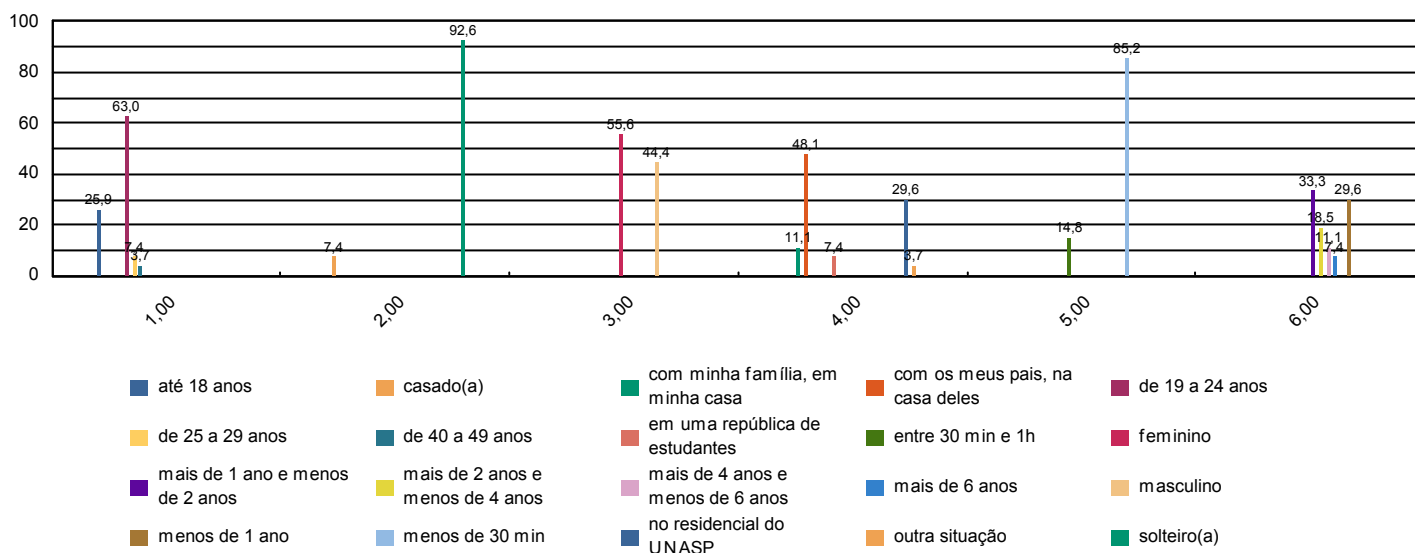



Sistema de Avaliação Institucional

Avaliação	AV 2015 1º SEM	04/05/2015 à 02/06/2015
Localidade	FAH Hortolândia	
Curso	Comunicação Social	Participantes 27
Dimensão	2 - Políticas Acadêmicas	
Questionário	Quanto ao professor	

perguntas	total sem brancos	brancos
1 - Cumpre o programa e cronograma da disciplina.	175	9
2 - Utiliza procedimentos de avaliação adequados.	181	3
3 - Revela domínio do conteúdo.	181	3
4 - Relaciona sua disciplina com as demais do curso.	180	4
5 - Relaciona os valores bíblico-cristãos com os conteúdos ensinados.	180	4
6 - Tem boa comunicação e aborda o conteúdo com clareza.	181	3
7 - Não falta e cumpre os horários de início e encerramento das aulas.	180	4
8 - Promove suas aulas com ritmo e bom aproveitamento de tempo.	181	3
9 - Valoriza a participação do aluno na aula.	181	3
10 - Apresenta no início do semestre o Plano de Ensino da disciplina.	168	16
11 - Incentiva a participação em eventos e projetos sociais, acadêmicos, culturais e espirituais.	177	7
12 - Propõe atividades desafiadoras que estimulam a investigação.	177	7
13 - Revela respeito no relacionamento com os alunos e professores.	181	3
14 - Apresenta atitudes positivas com relação à instituição.	179	5

* perguntas X representação percentual

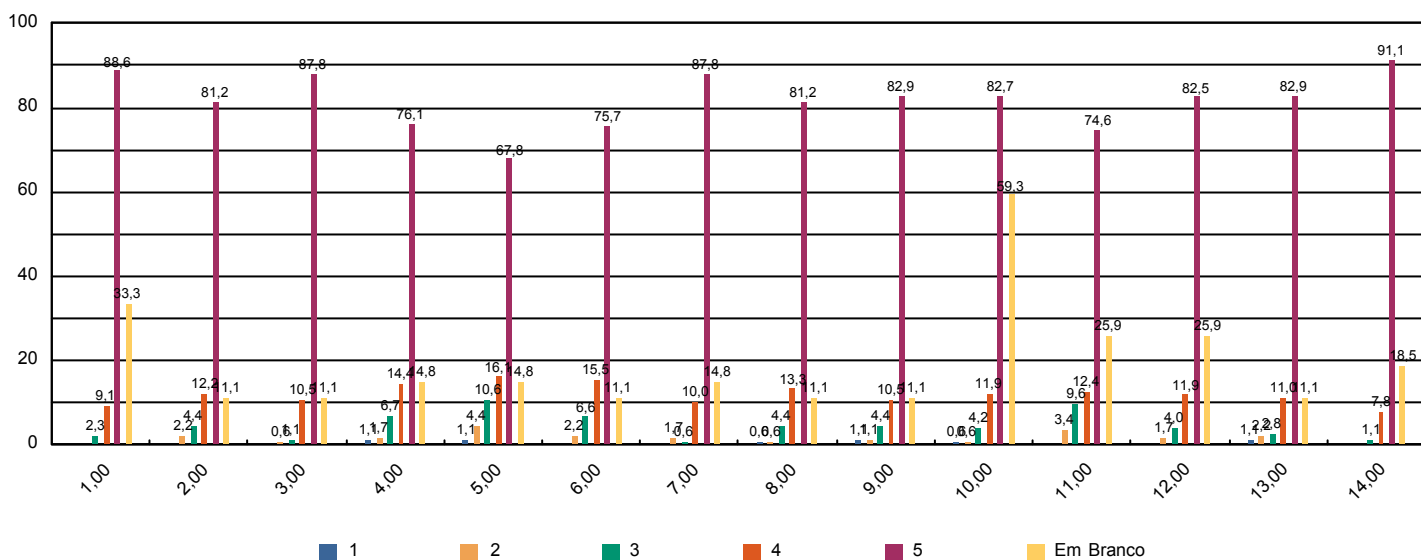



Sistema de Avaliação Institucional

Avaliação	AV 2015 1º SEM	04/05/2015 à 02/06/2015
Localidade	FAH Hortolândia	
Curso	Comunicação Social	Participantes 27
Dimensão	7 - Infraestrutura Física e recursos de apoio	
Questionário	Quanto ao Sistema de Avaliação	

perguntas	total sem brancos	brancos
1 - O que você achou desse sistema avaliativo institucional?	27	0

* perguntas X representação percentual

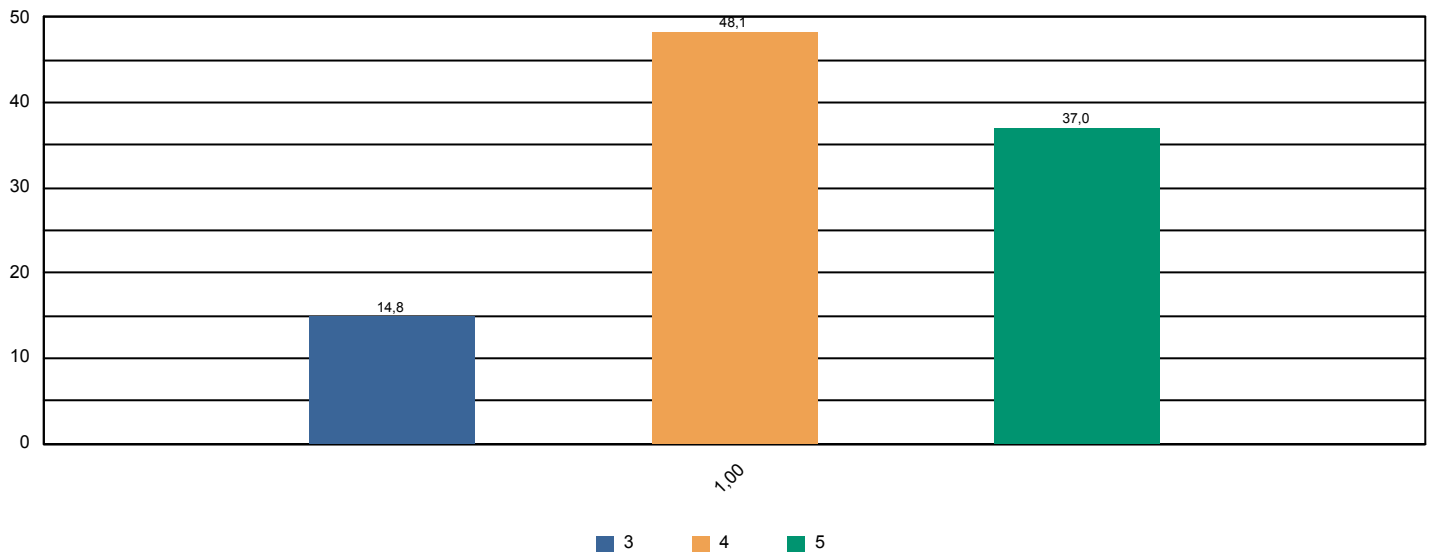



Sistema de Avaliação Institucional

Avaliação	AV 2015 1º SEM	04/05/2015 à 02/06/2015
Localidade	FAH Hortolândia	
Curso	Comunicação Social	Participantes 27
Dimensão	2 - Políticas Acadêmicas	
Questionário	Quanto às condições pedagógicas do curso	

perguntas	total sem brancos	brancos
1 - Contribuição das disciplinas para minha formação profissional.	26	1
2 - Programas de extensão.	18	9
3 - Programa de iniciação científica do meu curso.	12	15
4 - Processo de desenvolvimento do Trabalho de Conclusão de Curso (TCC).	6	21
5 - Apoio à participação de alunos em eventos científicos fora da Instituição.	15	12
6 - Apoio espiritual.	24	3
7 - Programa de Apoio ao Discente (PROAD).	22	5
8 - Harmonia e sincronismo entre as disciplinas	26	1
9 - O meu grau de satisfação com o curso, como um todo, é:	26	1

* perguntas X representação percentual

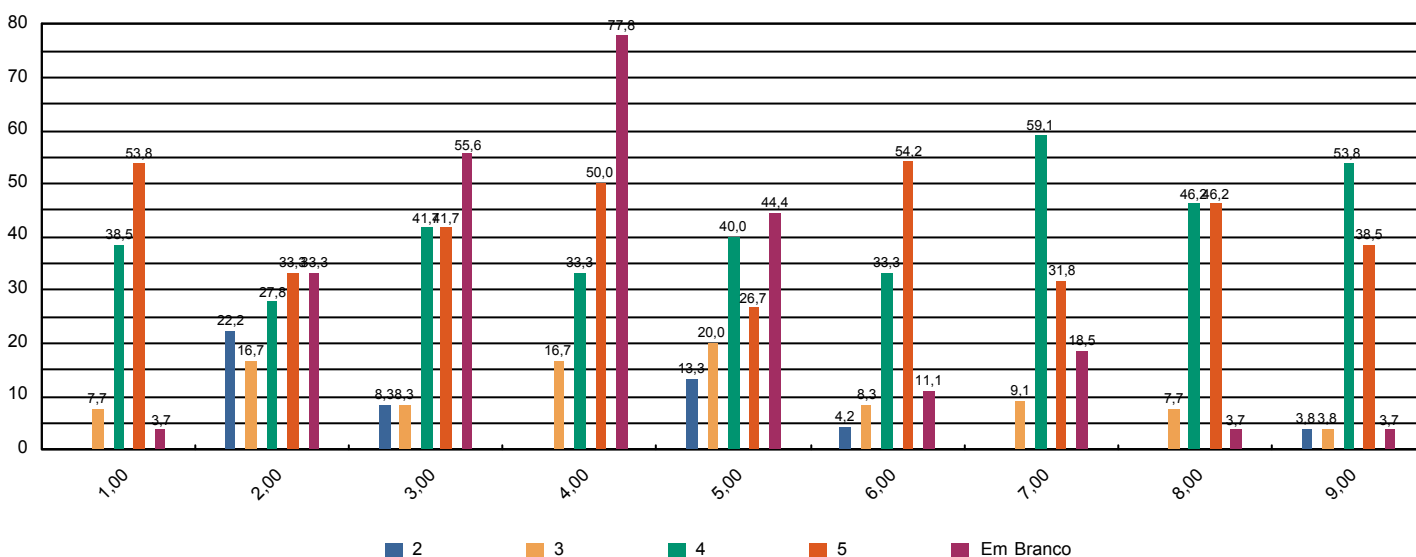



Sistema de Avaliação Institucional

Avaliação	AV 2015 1º SEM	04/05/2015 à 02/06/2015
Localidade	FAH Hortolândia	
Curso	Comunicação Social	Participantes 5
Dimensão	2 - Políticas Acadêmicas	
Questionário	Avalie a atuação do Colegiado do Curso (Docentes)	

perguntas	total sem brancos	brancos
1 - Analisa, periodicamente, relatórios da Comissão Própria de Avaliação (CPA), Relatórios do MEC, da Comissão Interna de Avaliação de Curso (CIAC) e da Comissão de Avaliação Denominacional.	5	0
2 - Aprova os ementários e bibliografias das disciplinas.	5	0
3 - Atualiza, periodicamente, o Projeto Pedagógico de Curso (PPC).	5	0
4 - Aprecia os projetos apresentados pela Coordenadoria de Curso.	5	0
5 - Meu grau de satisfação com o curso.	5	0
6 - Meu grau de satisfação com o clima institucional.	5	0

* perguntas X representação percentual

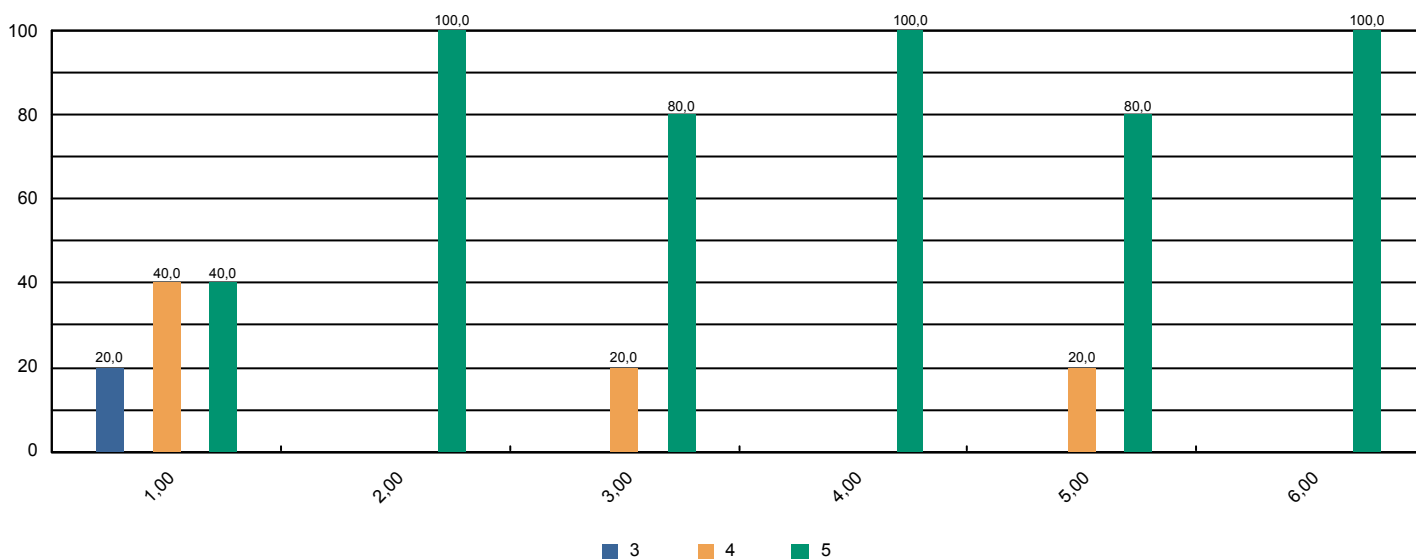



Sistema de Avaliação Institucional

Avaliação	AV 2015 1º SEM	04/05/2015 à 02/06/2015
Localidade	FAH Hortolândia	
Curso	Comunicação Social	Participantes 5
Dimensão	2 - Políticas Acadêmicas	
Questionário	Avalie o apoio que o curso oferece aos alunos (Docentes)	

perguntas	total sem brancos	brancos
1 - Há programas de extensão como parte do projeto do curso.	5	0
2 - Há programas de iniciação científica como parte do projeto do curso.	5	0
3 - Há programa de monitoria.	5	0
4 - A Instituição dá apoio à participação discente em eventos científicos fora da instituição (encontros, congressos, etc..)	5	0
5 - As atividades promovidas pelo Programa de Atendimento ao Discente (PROAD) atendem às necessidades dos alunos.	5	0
6 - Há um programa efetivo de apoio espiritual aos alunos.	5	0
7 - O curso promove eventos acadêmico-científicos e culturais.	5	0

* perguntas X representação percentual

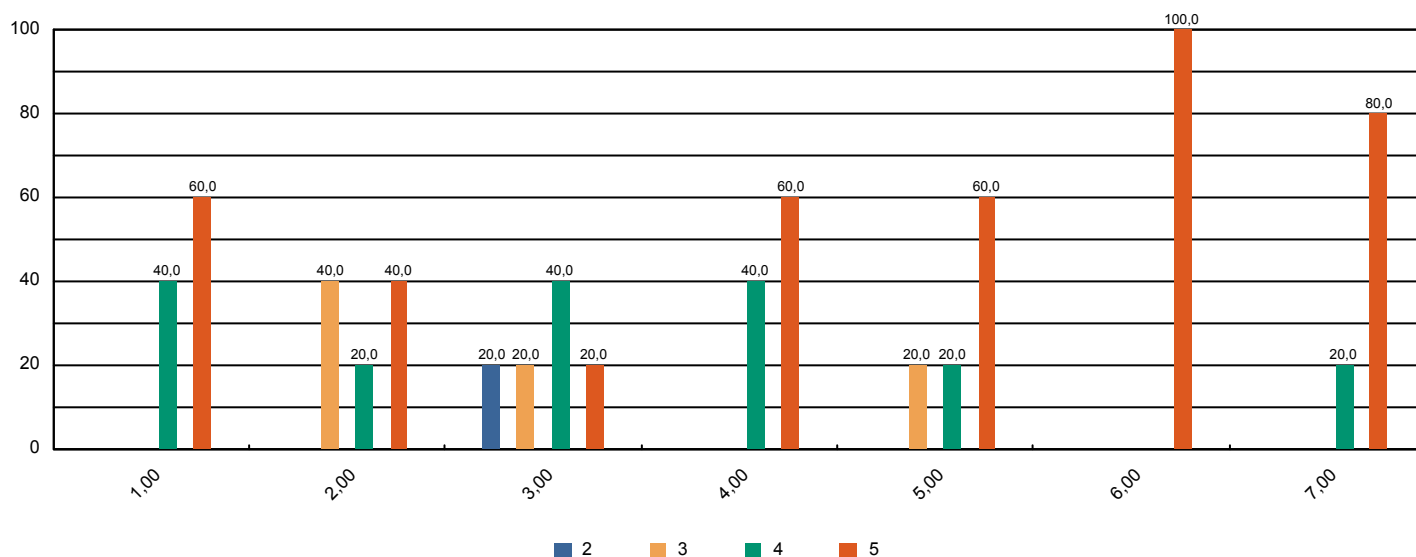



Sistema de Avaliação Institucional

Avaliação	AV 2015 1º SEM	04/05/2015 à 02/06/2015
Localidade	FAH Hortolândia	
Curso	Comunicação Social	Participantes 5
Dimensão	2 - Políticas Acadêmicas	
Questionário	Avalie o apoio que o curso oferece aos professores (Docentes)	

perguntas	total sem brancos	brancos
1 - Programa de apoio à capacitação docente (PAD).	5	0
2 - Programa de atualização didático-pedagógica (PROAP).	5	0
3 - Apoio à participação em eventos científicos, encontros, congressos ,etc.. (PROAPARC)	5	0
4 - Espaço destinado à análise de relatos de experiências desenvolvidas em práticas pedagógicas com vistas à socialização dos resultados e melhoria do desempenho docente e discente no ensino–aprendizagem	5	0

* perguntas X representação percentual

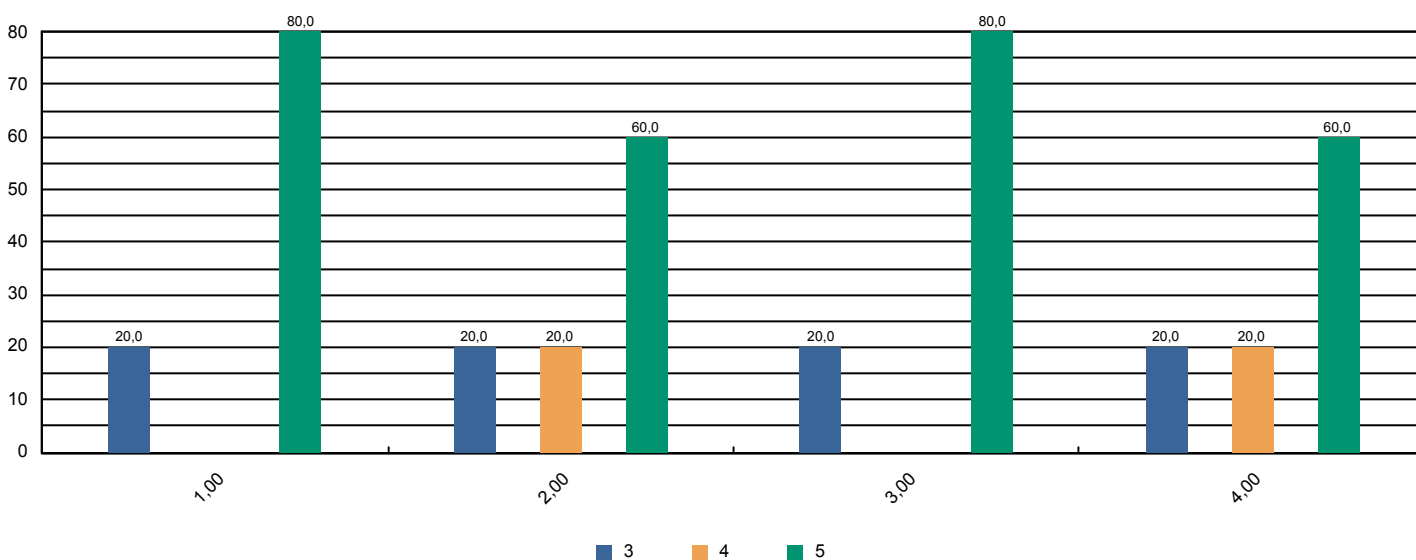



Sistema de Avaliação Institucional

Avaliação	AV 2015 1º SEM	04/05/2015 à 02/06/2015
Localidade	FAH Hortolândia	
Curso	Comunicação Social	Participantes 5
Dimensão	4 - Comunicação com a sociedade	
Questionário	Comunicação (Docentes)	

perguntas	total sem brancos	brancos
1 - As informações sobre procedimentos de rotina (atribuição e horário de aulas, documentação, reuniões, salários e outros) são adequadamente divulgadas.	5	0
2 - Os eventos promovidos pela instituição são adequadamente divulgados.	5	0

* perguntas X representação percentual

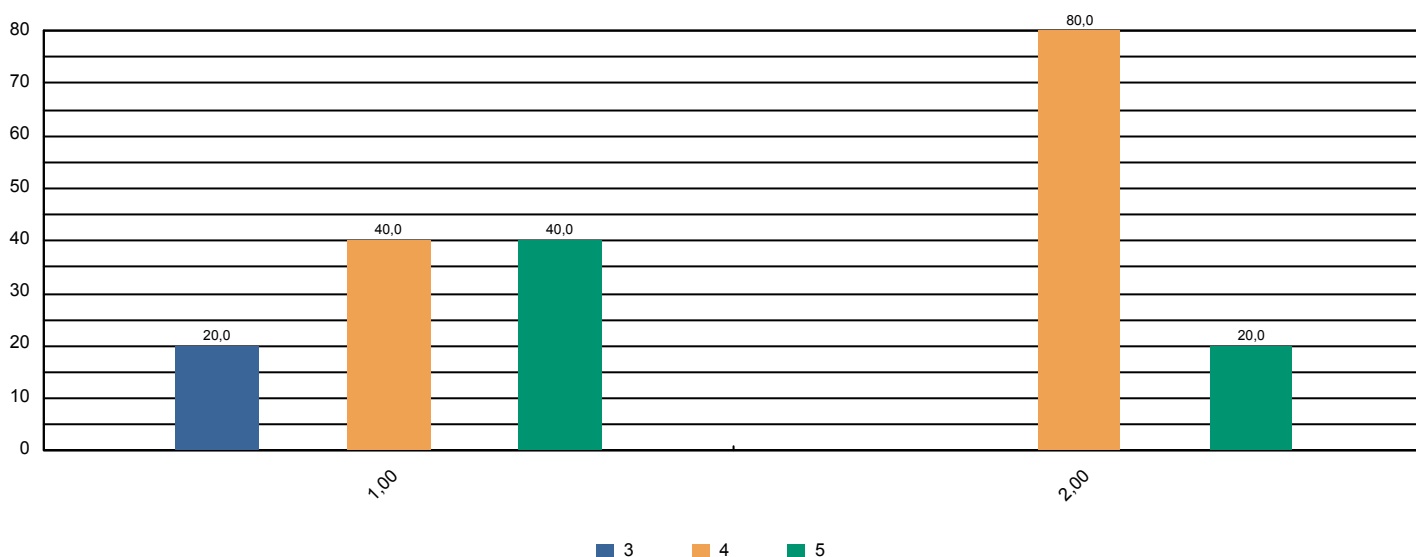



Sistema de Avaliação Institucional

Avaliação	AV 2015 1º SEM	04/05/2015 à 02/06/2015
Localidade	FAH Hortolândia	
Curso	Comunicação Social	Participantes 5
Dimensão	6 - Organização e Gestão da Instituição	
Questionário	Coordenadoria do Curso (Docentes)	

perguntas	total sem brancos	brancos
1 - Disposição do coordenador para ouvir os professores.	5	0
2 - Interesse revelado na solução dos problemas.	5	0
3 - Coordenação das reuniões de Colegiado, CIAC e NDE abordando temas relevantes para o bom funcionamento do curso.	4	1
4 - As orientações recebidas.	5	0
5 - Administração e liderança do Curso.	5	0

* perguntas X representação percentual

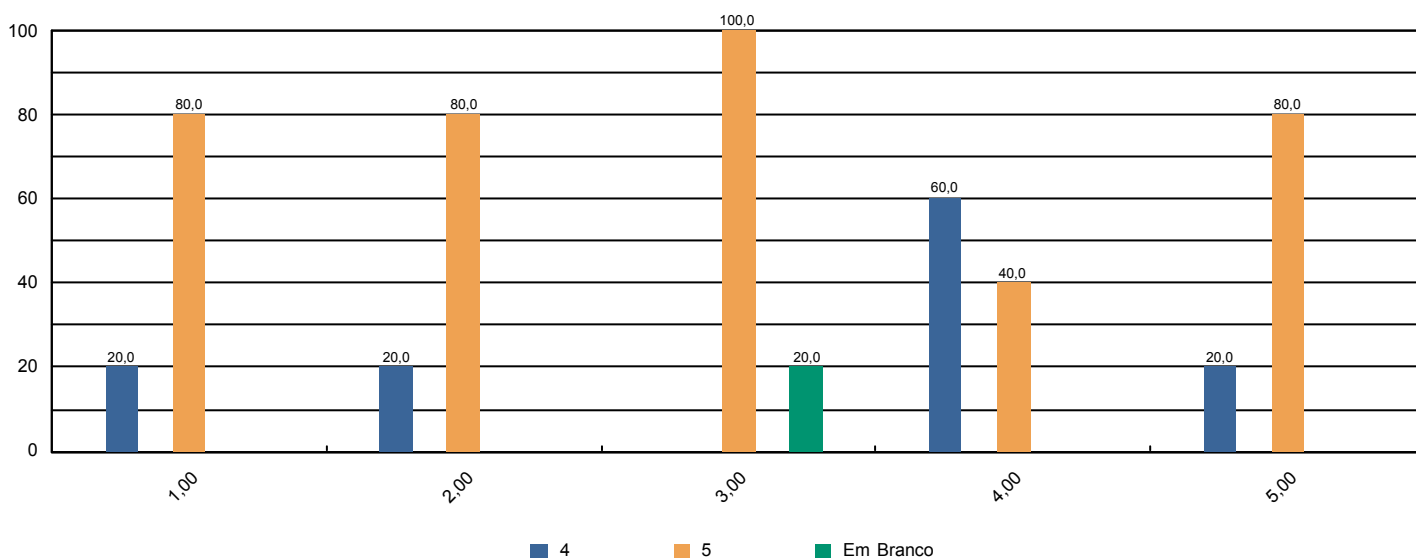



Sistema de Avaliação Institucional

Avaliação	AV 2015 1º SEM	04/05/2015 à 02/06/2015
Localidade	FAH Hortolândia	
Curso	Comunicação Social	Participantes 5
Dimensão	7 - Infraestrutura Física e recursos de apoio	
Questionário	Infraestrutura (Docentes)	

perguntas	total sem brancos	brancos
1 - Salas de aula.	5	0
2 - Sanitários.	5	0
3 - Espaços de lazer (quadras, jardins, centro de vivência, etc.)	5	0
4 - Disponibilidade e suficiência do acervo da biblioteca	5	0
5 - Equipamentos disponíveis para uso didático	5	0
6 - Qualidade dos laboratórios	4	1
7 - Acesso a internet para pesquisa acadêmica	5	0
8 - Ambiente de trabalho (sala de professores, gabinetes, etc.)	5	0

* perguntas X representação percentual

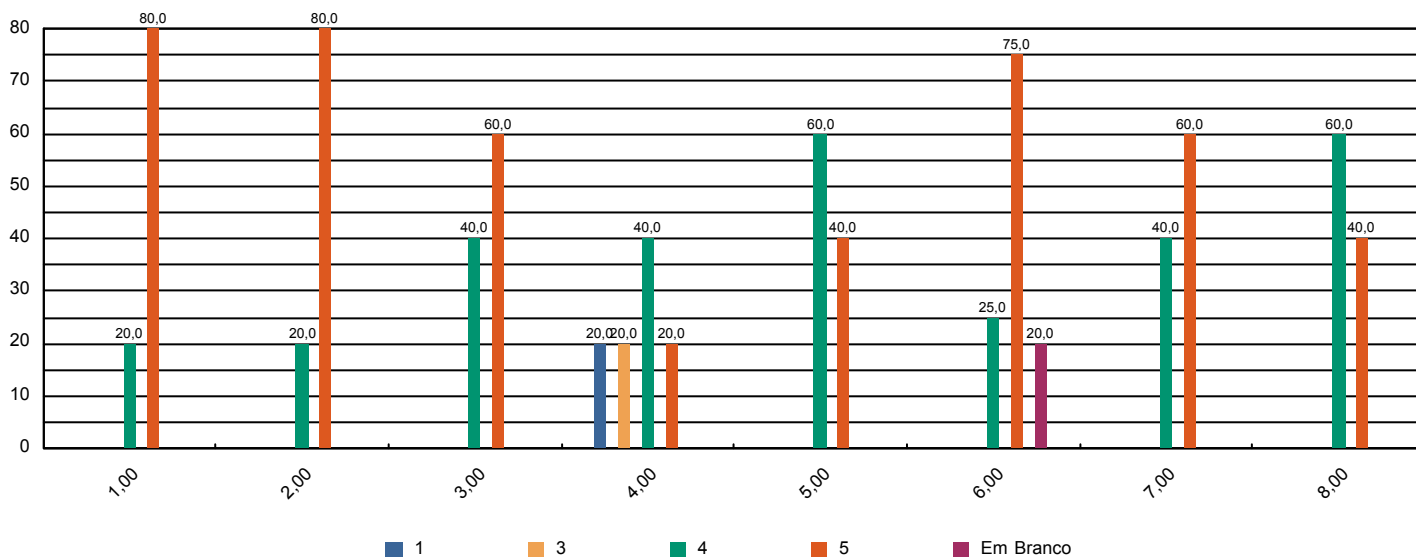



Sistema de Avaliação Institucional

Avaliação	AV 2015 1º SEM	04/05/2015 à 02/06/2015
Localidade	FAH Hortolândia	
Curso	Comunicação Social	Participantes 5
Dimensão	2 - Políticas Acadêmicas	
Questionário	Políticas Acadêmicas (Docentes)	

perguntas	total sem brancos	brancos
1.1 - O perfil do egresso está adequadamente definido.	5	0
1.2 - A missão e os objetivos do curso estão bem definidos.	5	0
1.3 - As disciplinas se apresentam, ao longo do curso, em uma seqüência lógica tanto epistemológica quanto pedagogicamente.	5	0
1.4 - As disciplinas de um mesmo semestre apresentam relação entre si com caráter de complementaridade, isto é, o currículo apresenta uma integração horizontal	5	0

* perguntas X representação percentual

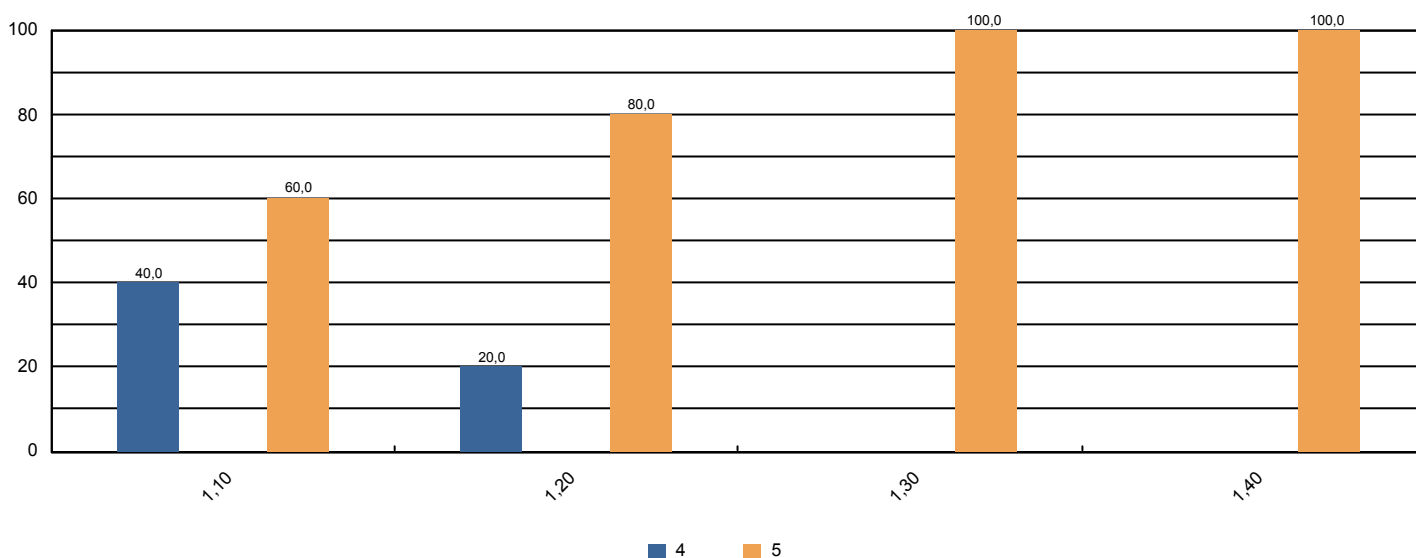



Sistema de Avaliação Institucional

Avaliação	AV 2015 1º SEM	04/05/2015 à 02/06/2015
Localidade	FAH Hortolândia	
Curso	Educação Física	Participantes 188
Dimensão	9 - Políticas de atendimento aos estudantes	
Questionário	Atendimento aos discentes	

perguntas	total sem brancos	brancos
1 - Atendimento e serviço da cantina	172	16
2 - Atendimento na biblioteca.	179	9
3 - Atendimento na secretaria.	184	4
4 - Atendimento do setor de finanças.	172	16
5 - Atendimento do setor de Bolsas de Estudo.	152	36

* perguntas X representação percentual

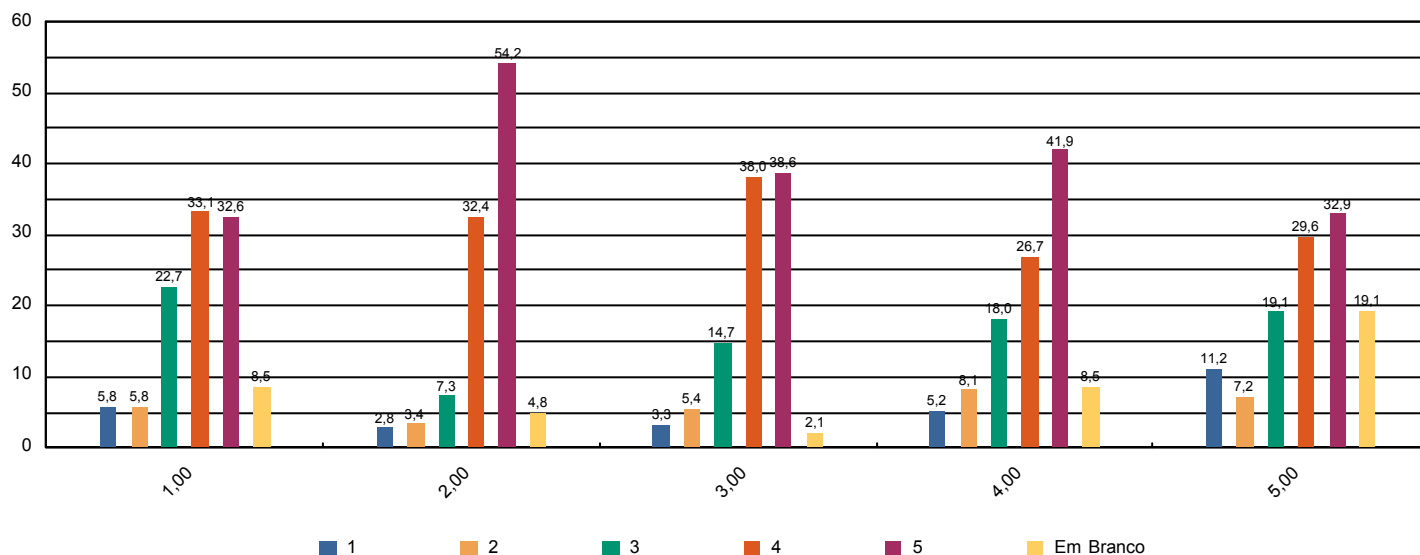



Sistema de Avaliação Institucional

Avaliação	AV 2015 1º SEM	04/05/2015 à 02/06/2015
Localidade	FAH Hortolândia	
Curso	Educação Física	Participantes 188
Dimensão	4 - Comunicação com a sociedade	
Questionário	Comunicação	

perguntas	total sem brancos	brancos
1 - Informações sobre procedimentos de rotina (matrículas, pagamentos, horários de funcionamento, calendário, etc.) são adequadamente divulgadas.	184	4
2 - Eventos promovidos pela instituição são adequadamente divulgados.	186	2

* perguntas X representação percentual

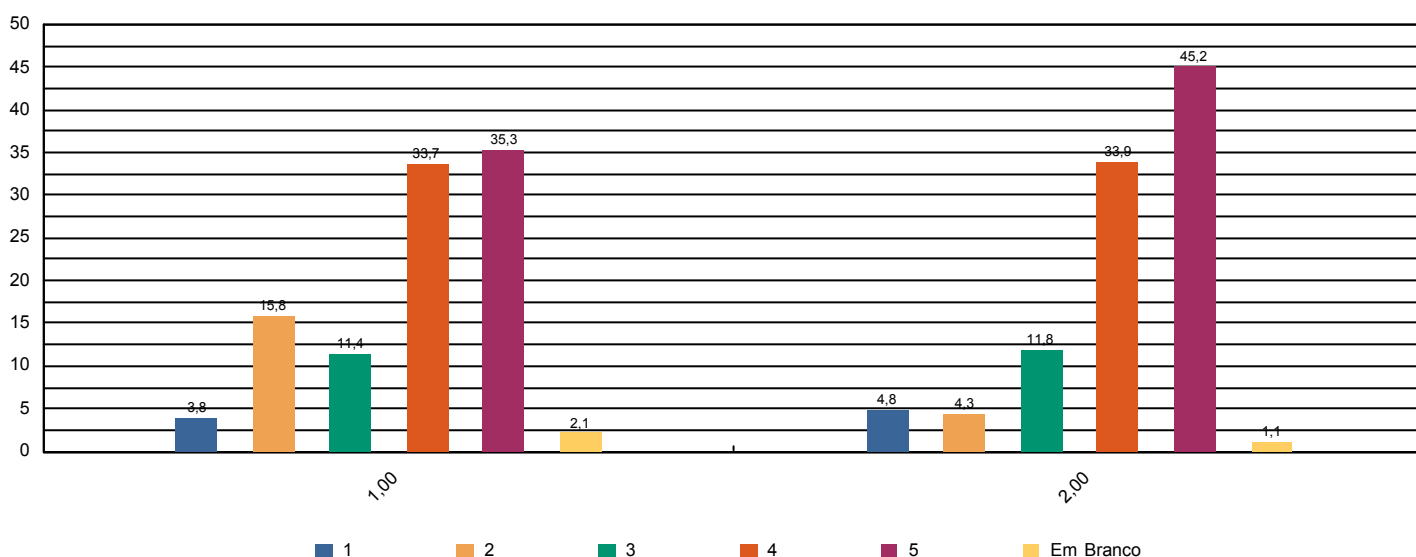



Sistema de Avaliação Institucional

Avaliação	AV 2015 1º SEM	04/05/2015 à 02/06/2015
Localidade	FAH Hortolândia	
Curso	Educação Física	Participantes 188
Dimensão	6 - Organização e Gestão da Instituição	
Questionário	Coordenadoria do curso	

perguntas	total sem brancos	brancos
1 - Disposição do coordenador para ouvir e orientar os alunos.	181	7
2 - Liderança do curso.	180	8

* perguntas X representação percentual

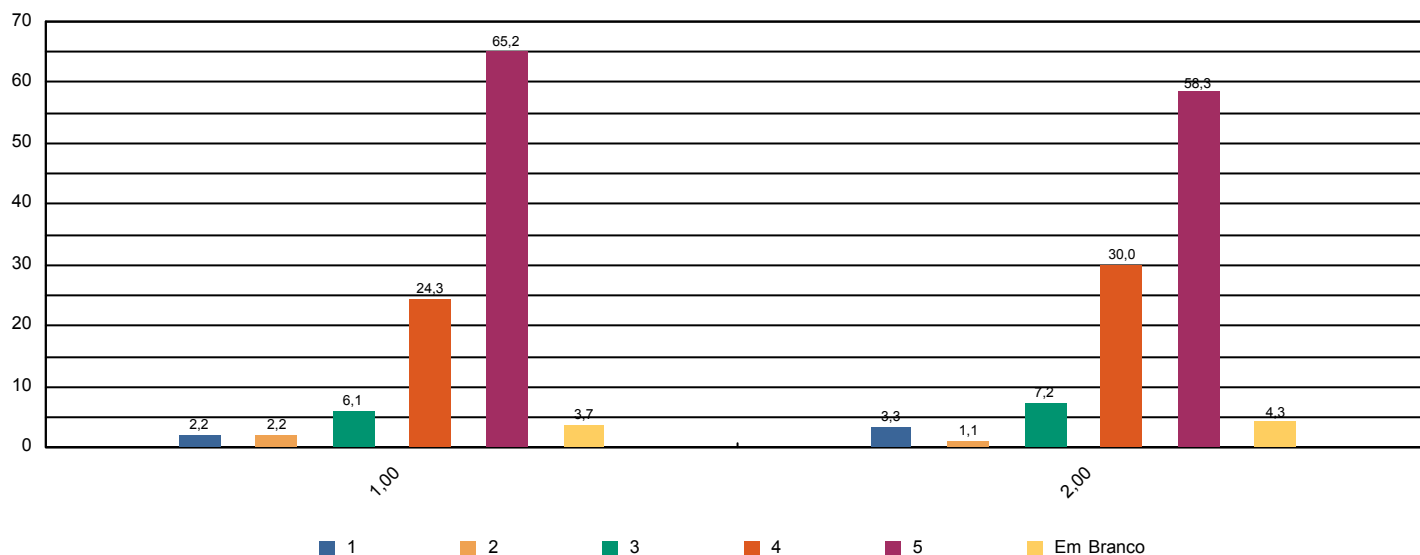



Sistema de Avaliação Institucional

Avaliação	AV 2015 1º SEM	04/05/2015 à 02/06/2015
Localidade	FAH Hortolândia	
Curso	Educação Física	Participantes 188
Dimensão	7 - Infraestrutura Física e recursos de apoio	
Questionário	Infraestrutura	

perguntas	total sem brancos	brancos
1 - Sala de aula	186	2
2 - Sanitários	185	3
3 - Cantina	177	11
4 - Espaços de convivência (centro de vivência, quadras, jardins, etc.)	186	2
5 - Livros, periódicos e outros materiais disponíveis na biblioteca.	176	12
6 - Laboratórios e outros espaços para atividades práticas.	184	4
7 - Acesso à Internet para pesquisa acadêmica.	182	6

* perguntas X representação percentual

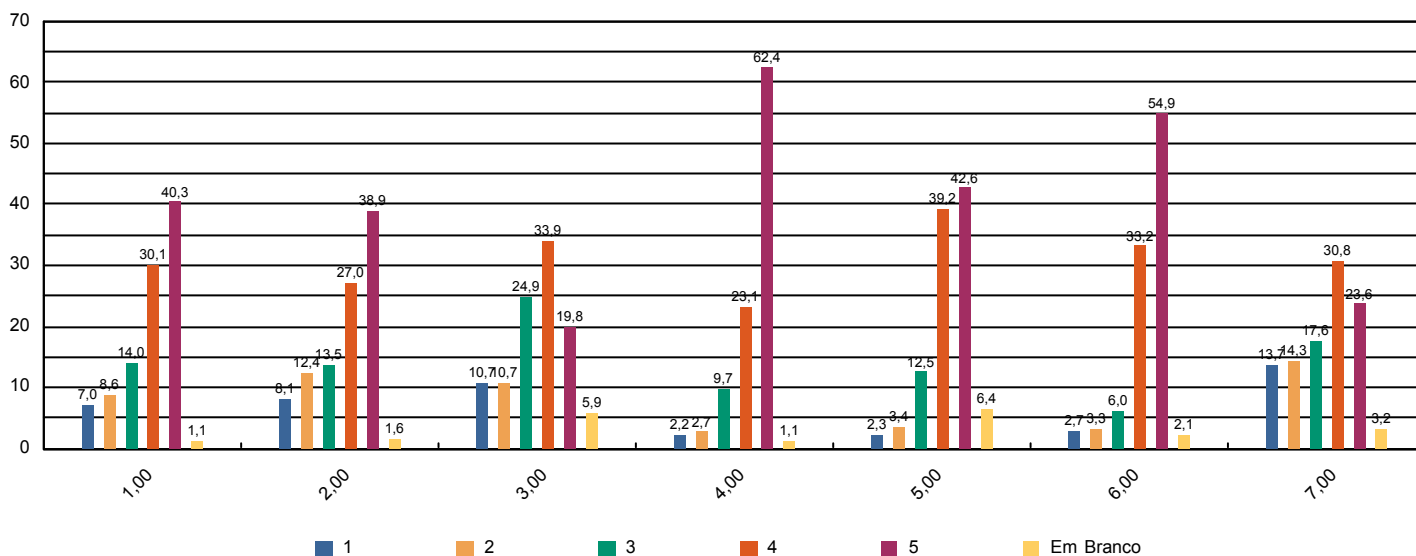



Sistema de Avaliação Institucional

Avaliação	AV 2015 1º SEM	04/05/2015 à 02/06/2015
Localidade	FAH Hortolândia	
Curso	Educação Física	Participantes 188
Dimensão	Outros	
Questionário	Pesquisa - Tipo de Participante	

perguntas	total sem brancos	brancos
1 - Minha idade situa-se na faixa etária:	188	0
2 - Meu estado civil:	188	0
3 - Utilizo o banheiro:	188	0
4 - Moro:	188	0
5 - Até chegar para as aulas no UNASP preciso me deslocar por:	188	0
6 - Conclui o Ensino Médio há:	188	0

* perguntas X representação percentual

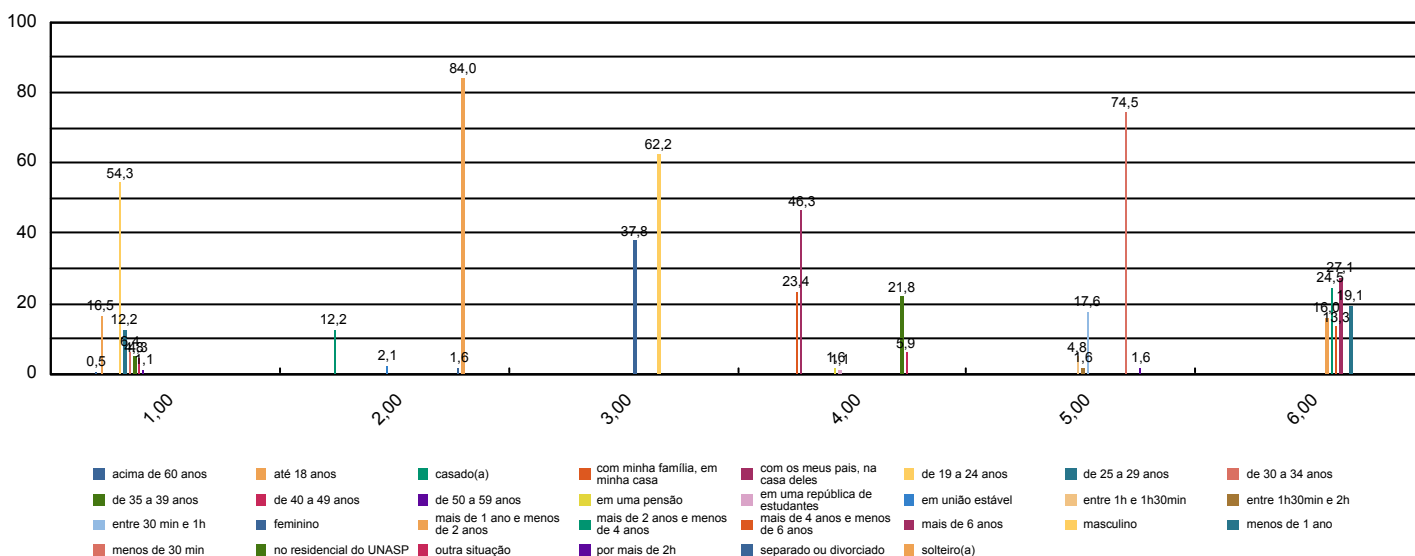



Sistema de Avaliação Institucional

Avaliação	AV 2015 1º SEM	04/05/2015 à 02/06/2015
Localidade	FAH Hortolândia	
Curso	Educação Física	Participantes 188
Dimensão	2 - Políticas Acadêmicas	
Questionário	Quanto ao professor	

perguntas	total sem brancos	brancos
1 - Cumpre o programa e cronograma da disciplina.	1.273	24
2 - Utiliza procedimentos de avaliação adequados.	1.269	28
3 - Revela domínio do conteúdo.	1.272	25
4 - Relaciona sua disciplina com as demais do curso.	1.262	35
5 - Relaciona os valores bíblico-cristãos com os conteúdos ensinados.	1.224	73
6 - Tem boa comunicação e aborda o conteúdo com clareza.	1.268	29
7 - Não falta e cumpre os horários de início e encerramento das aulas.	1.274	23
8 - Promove suas aulas com ritmo e bom aproveitamento de tempo.	1.272	25
9 - Valoriza a participação do aluno na aula.	1.269	28
10 - Apresenta no início do semestre o Plano de Ensino da disciplina.	1.267	30
11 - Incentiva a participação em eventos e projetos sociais, acadêmicos, culturais e espirituais.	1.240	57
12 - Propõe atividades desafiadoras que estimulam a investigação.	1.259	38
13 - Revela respeito no relacionamento com os alunos e professores.	1.271	26
14 - Apresenta atitudes positivas com relação à instituição.	1.262	35

* perguntas X representação percentual

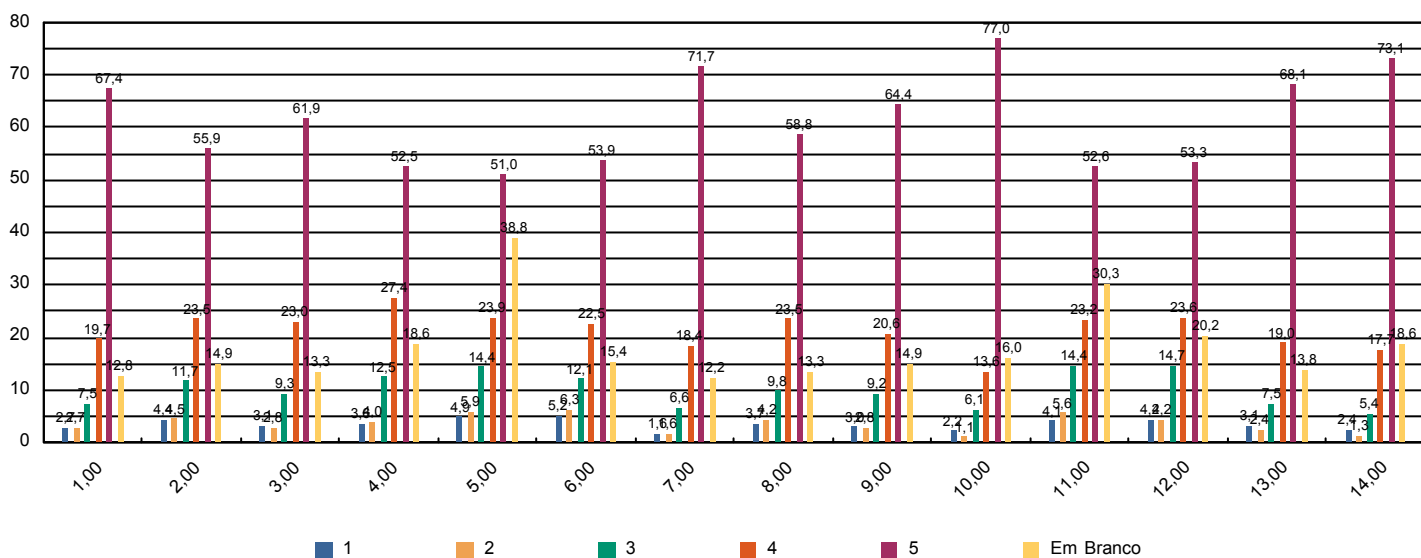



Sistema de Avaliação Institucional

Avaliação	AV 2015 1º SEM	04/05/2015 à 02/06/2015
Localidade	FAH Hortolândia	
Curso	Educação Física	Participantes 188
Dimensão	7 - Infraestrutura Física e recursos de apoio	
Questionário	Quanto ao Sistema de Avaliação	

perguntas	total sem brancos	brancos
1 - O que você achou desse sistema avaliativo institucional?	188	0

* perguntas X representação percentual

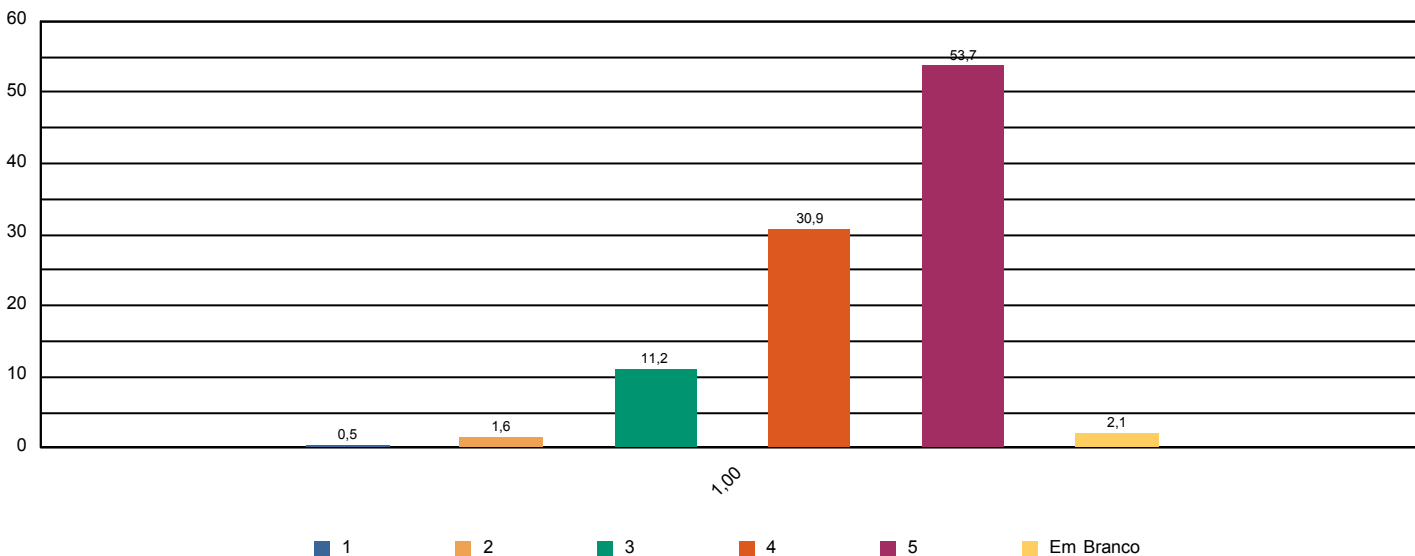



Sistema de Avaliação Institucional

Avaliação	AV 2015 1º SEM	04/05/2015 à 02/06/2015
Localidade	FAH Hortolândia	
Curso	Educação Física	Participantes 188
Dimensão	2 - Políticas Acadêmicas	
Questionário	Quanto às condições pedagógicas do curso	

perguntas	total sem brancos	brancos
1 - Contribuição das disciplinas para minha formação profissional.	184	4
2 - Programas de extensão.	159	29
3 - Programa de iniciação científica do meu curso.	158	30
4 - Processo de desenvolvimento do Trabalho de Conclusão de Curso (TCC).	151	37
5 - Apoio à participação de alunos em eventos científicos fora da Instituição.	149	39
6 - Apoio espiritual.	168	20
7 - Programa de Apoio ao Discente (PROAD).	150	38
8 - Harmonia e sincronismo entre as disciplinas	177	11
9 - O meu grau de satisfação com o curso, como um todo, é:	184	4

* perguntas X representação percentual

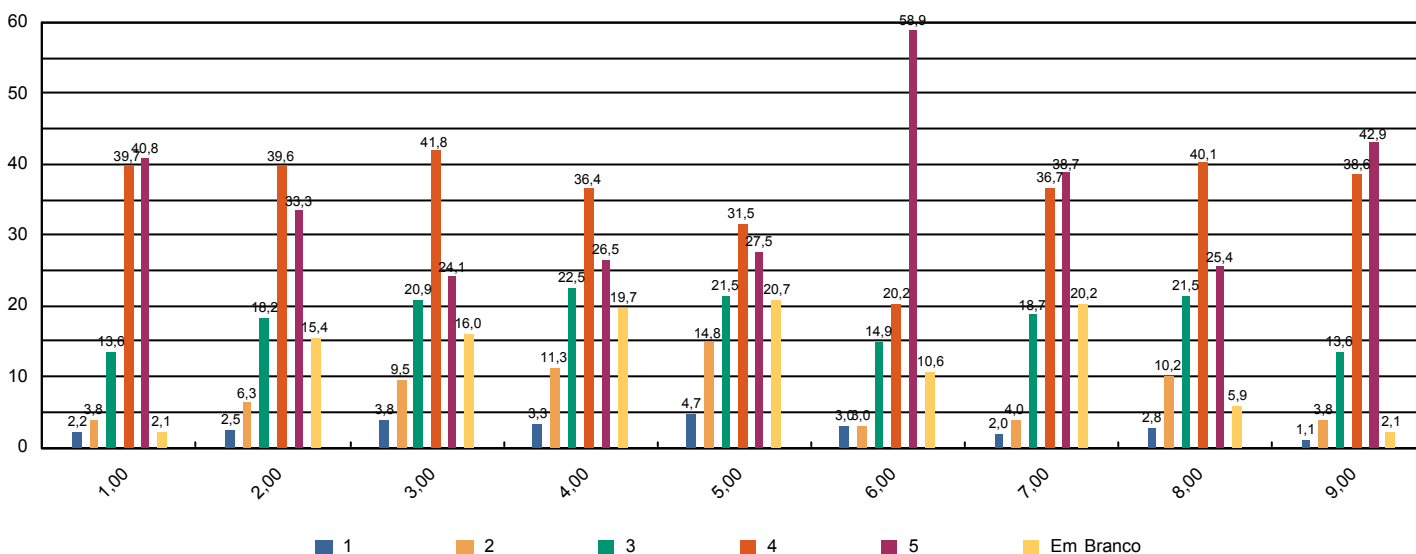



Sistema de Avaliação Institucional

Avaliação	AV 2015 1º SEM	04/05/2015 à 02/06/2015
Localidade	FAH Hortolândia	
Curso	Educação Física	Participantes 9
Dimensão	2 - Políticas Acadêmicas	
Questionário	Avalie a atuação do Colegiado do Curso (Docentes)	

perguntas	total sem brancos	brancos
1 - Analisa, periodicamente, relatórios da Comissão Própria de Avaliação (CPA), Relatórios do MEC, da Comissão Interna de Avaliação de Curso (CIAC) e da Comissão de Avaliação Denominacional.	7	2
2 - Aprova os ementários e bibliografias das disciplinas.	8	1
3 - Atualiza, periodicamente, o Projeto Pedagógico de Curso (PPC).	8	1
4 - Aprecia os projetos apresentados pela Coordenadoria de Curso.	8	1
5 - Meu grau de satisfação com o curso.	9	0
6 - Meu grau de satisfação com o clima institucional.	9	0

* perguntas X representação percentual

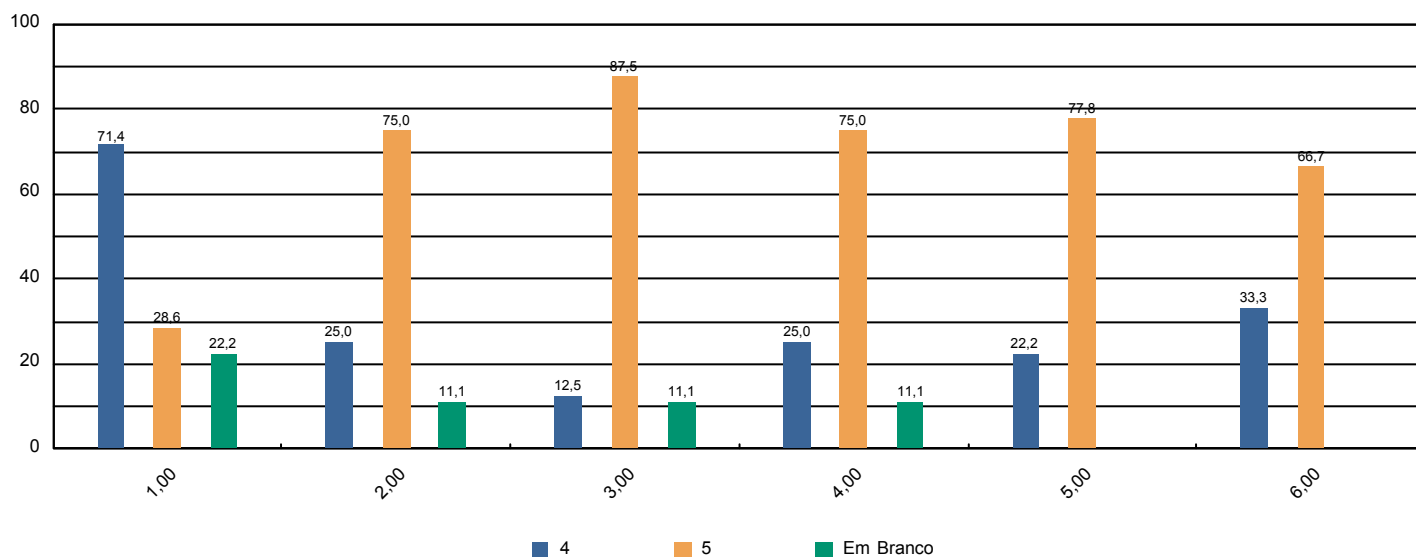



Sistema de Avaliação Institucional

Avaliação	AV 2015 1º SEM	04/05/2015 à 02/06/2015
Localidade	FAH Hortolândia	
Curso	Educação Física	Participantes 9
Dimensão	2 - Políticas Acadêmicas	
Questionário	Avalie o apoio que o curso oferece aos alunos (Docentes)	

perguntas	total sem brancos	brancos
1 - Há programas de extensão como parte do projeto do curso.	9	0
2 - Há programas de iniciação científica como parte do projeto do curso.	8	1
3 - Há programa de monitoria.	8	1
4 - A Instituição dá apoio à participação discente em eventos científicos fora da instituição (encontros, congressos, etc..)	9	0
5 - As atividades promovidas pelo Programa de Atendimento ao Discente (PROAD) atendem às necessidades dos alunos.	8	1
6 - Há um programa efetivo de apoio espiritual aos alunos.	9	0
7 - O curso promove eventos acadêmico-científicos e culturais.	9	0

* perguntas X representação percentual

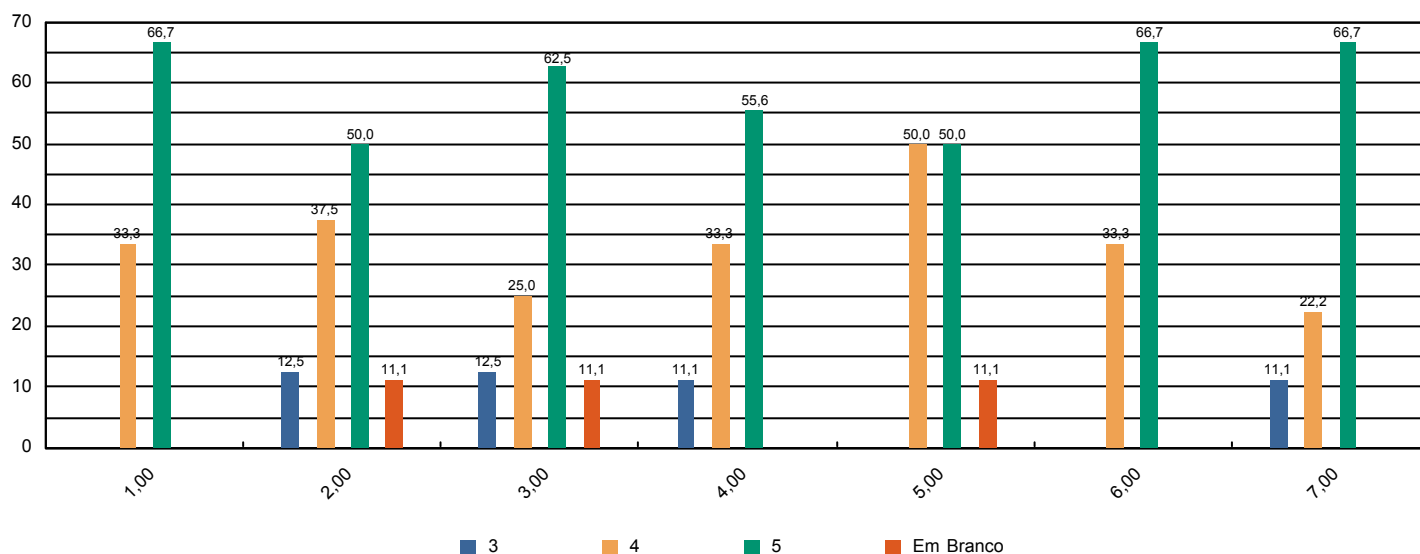



Sistema de Avaliação Institucional

Avaliação	AV 2015 1º SEM	04/05/2015 à 02/06/2015
Localidade	FAH Hortolândia	
Curso	Educação Física	Participantes 9
Dimensão	2 - Políticas Acadêmicas	
Questionário	Avalie o apoio que o curso oferece aos professores (Docentes)	

perguntas	total sem brancos	brancos
1 - Programa de apoio à capacitação docente (PAD).	9	0
2 - Programa de atualização didático-pedagógica (PROAP).	9	0
3 - Apoio à participação em eventos científicos, encontros, congressos ,etc.. (PROAPARC)	9	0
4 - Espaço destinado à análise de relatos de experiências desenvolvidas em práticas pedagógicas com vistas à socialização dos resultados e melhoria do desempenho docente e discente no ensino–aprendizagem	7	2

* perguntas X representação percentual

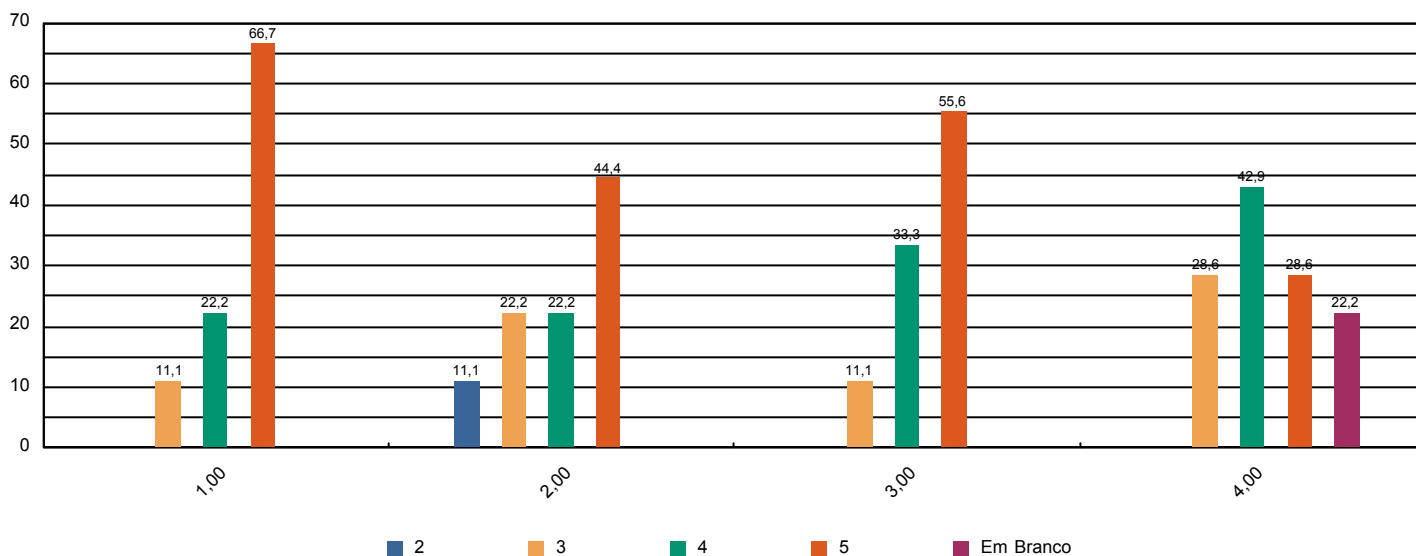



Sistema de Avaliação Institucional

Avaliação	AV 2015 1º SEM	04/05/2015 à 02/06/2015
Localidade	FAH Hortolândia	
Curso	Educação Física	Participantes 9
Dimensão	4 - Comunicação com a sociedade	
Questionário	Comunicação (Docentes)	

perguntas	total sem brancos	brancos
1 - As informações sobre procedimentos de rotina (atribuição e horário de aulas, documentação, reuniões, salários e outros) são adequadamente divulgadas.	9	0
2 - Os eventos promovidos pela instituição são adequadamente divulgados.	9	0

* perguntas X representação percentual

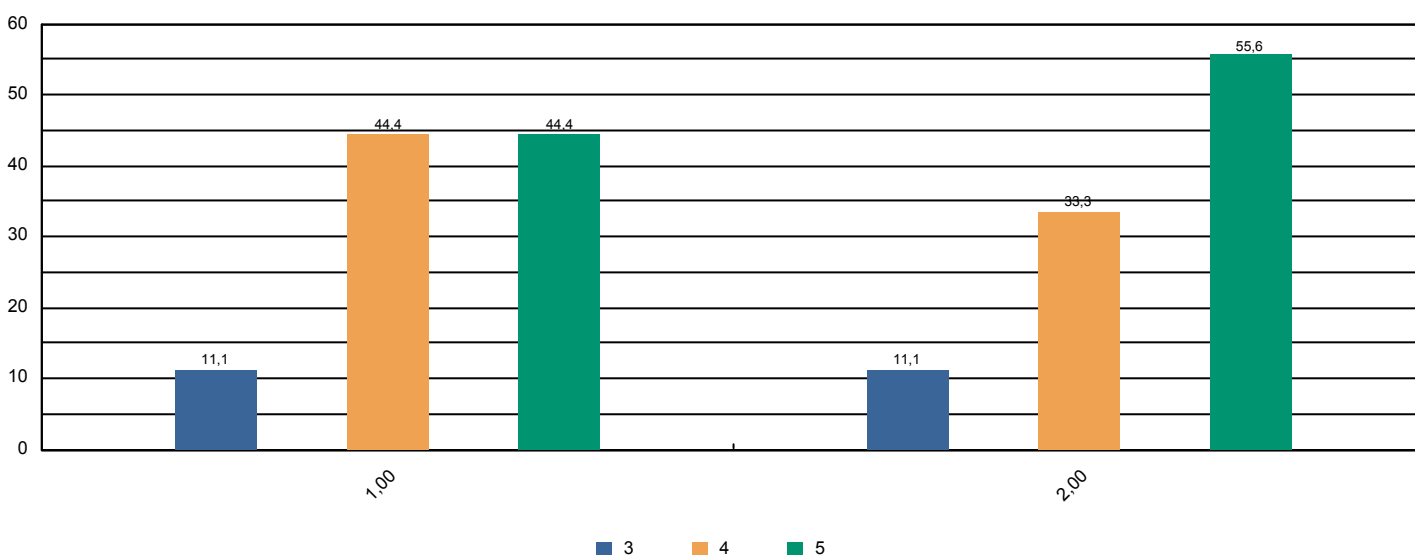



Sistema de Avaliação Institucional

Avaliação	AV 2015 1º SEM	04/05/2015 à 02/06/2015
Localidade	FAH Hortolândia	
Curso	Educação Física	Participantes 9
Dimensão	6 - Organização e Gestão da Instituição	
Questionário	Coordenadoria do Curso (Docentes)	

perguntas	total sem brancos	brancos
1 - Disposição do coordenador para ouvir os professores.	9	0
2 - Interesse revelado na solução dos problemas.	9	0
3 - Coordenação das reuniões de Colegiado, CIAC e NDE abordando temas relevantes para o bom funcionamento do curso.	8	1
4 - As orientações recebidas.	9	0
5 - Administração e liderança do Curso.	9	0

* perguntas X representação percentual

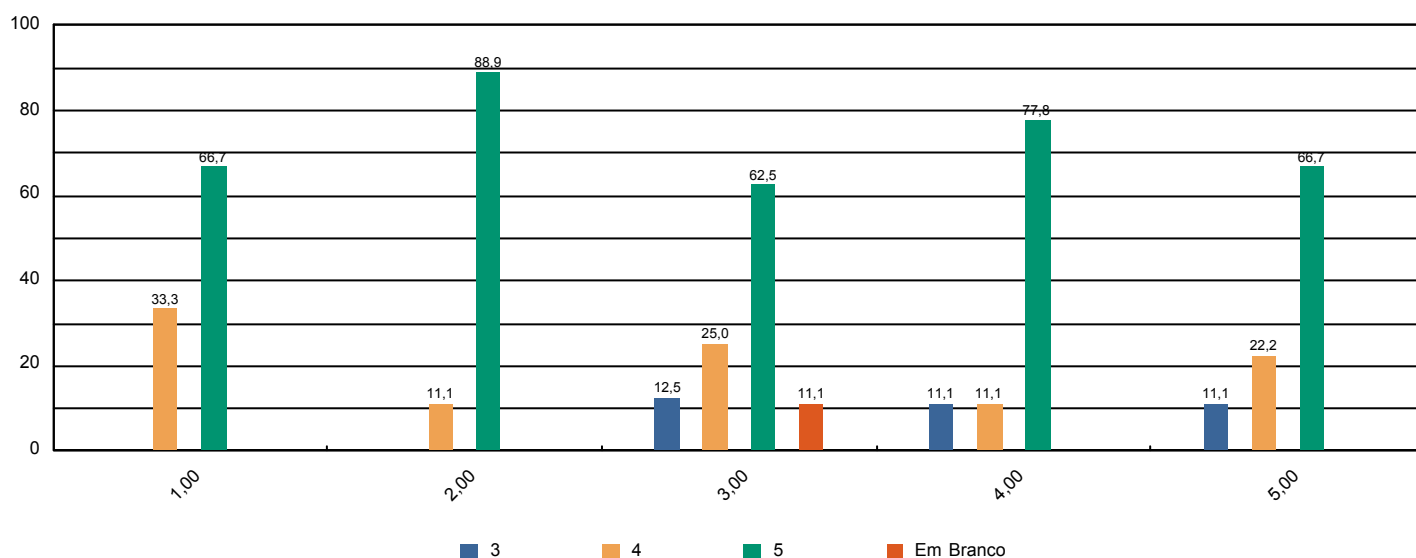



Sistema de Avaliação Institucional

Avaliação	AV 2015 1º SEM	04/05/2015 à 02/06/2015
Localidade	FAH Hortolândia	
Curso	Educação Física	Participantes 9
Dimensão	7 - Infraestrutura Física e recursos de apoio	
Questionário	Infraestrutura (Docentes)	

perguntas	total sem brancos	brancos
1 - Salas de aula.	9	0
2 - Sanitários.	9	0
3 - Espaços de lazer (quadras, jardins, centro de vivência, etc.)	9	0
4 - Disponibilidade e suficiência do acervo da biblioteca	9	0
5 - Equipamentos disponíveis para uso didático	9	0
6 - Qualidade dos laboratórios	8	1
7 - Acesso a internet para pesquisa acadêmica	9	0
8 - Ambiente de trabalho (sala de professores, gabinetes, etc.)	9	0

* perguntas X representação percentual

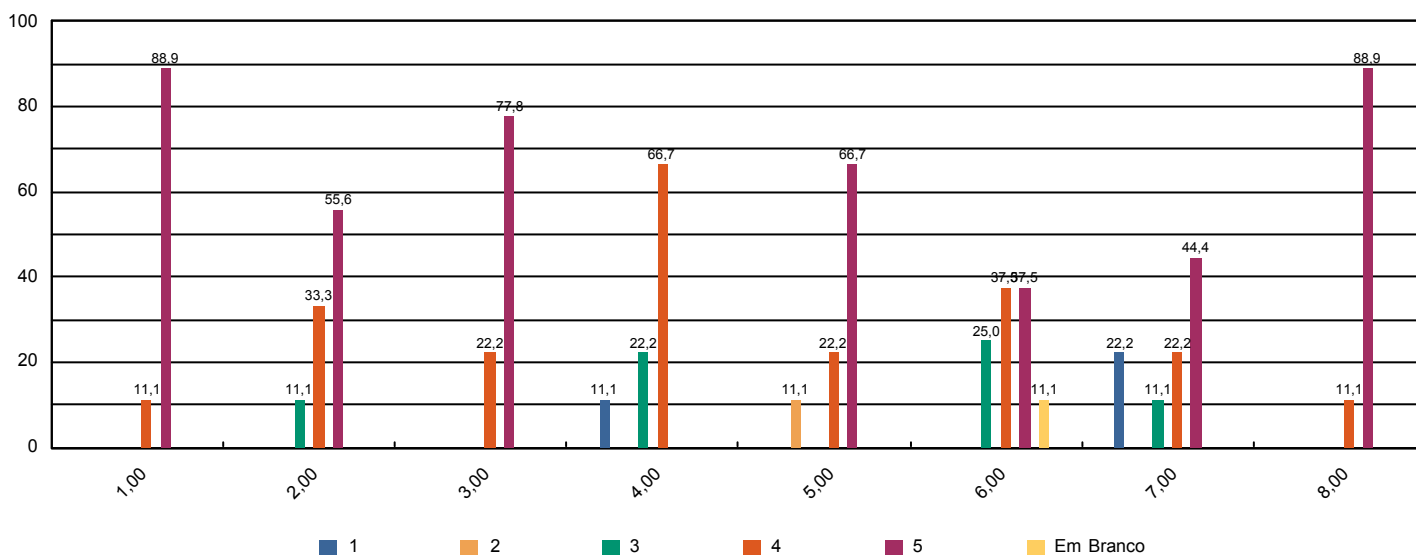



Sistema de Avaliação Institucional

Avaliação	AV 2015 1º SEM	04/05/2015 à 02/06/2015
Localidade	FAH Hortolândia	
Curso	Educação Física	Participantes 9
Dimensão	2 - Políticas Acadêmicas	
Questionário	Políticas Acadêmicas (Docentes)	

perguntas	total sem brancos	brancos
1.1 - O perfil do egresso está adequadamente definido.	9	0
1.2 - A missão e os objetivos do curso estão bem definidos.	9	0
1.3 - As disciplinas se apresentam, ao longo do curso, em uma seqüência lógica tanto epistemológica quanto pedagogicamente.	9	0
1.4 - As disciplinas de um mesmo semestre apresentam relação entre si com caráter de complementaridade, isto é, o currículo apresenta uma integração horizontal	9	0

* perguntas X representação percentual

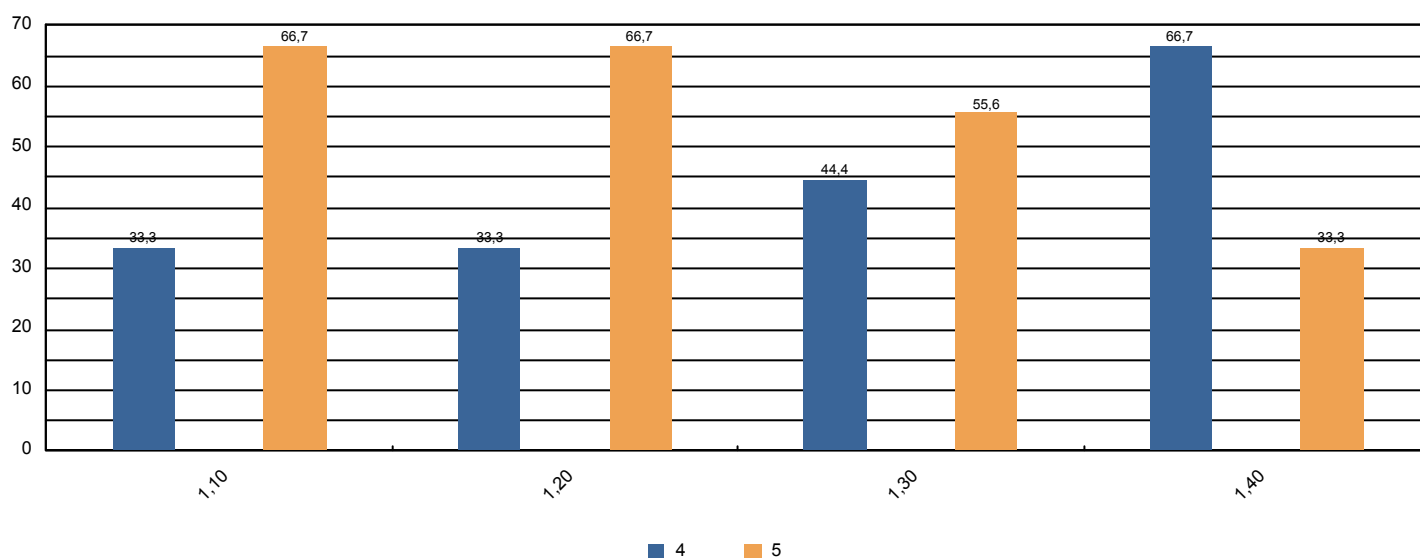



Sistema de Avaliação Institucional

Avaliação	AV 2015 1º SEM	04/05/2015 à 02/06/2015
Localidade	FAH Hortolândia	
Curso	Pedagogia	Participantes 203
Dimensão	9 - Políticas de atendimento aos estudantes	
Questionário	Atendimento aos discentes	

perguntas	total sem brancos	brancos
1 - Atendimento e serviço da cantina	192	11
2 - Atendimento na biblioteca.	195	8
3 - Atendimento na secretaria.	200	3
4 - Atendimento do setor de finanças.	188	15
5 - Atendimento do setor de Bolsas de Estudo.	166	37

* perguntas X representação percentual

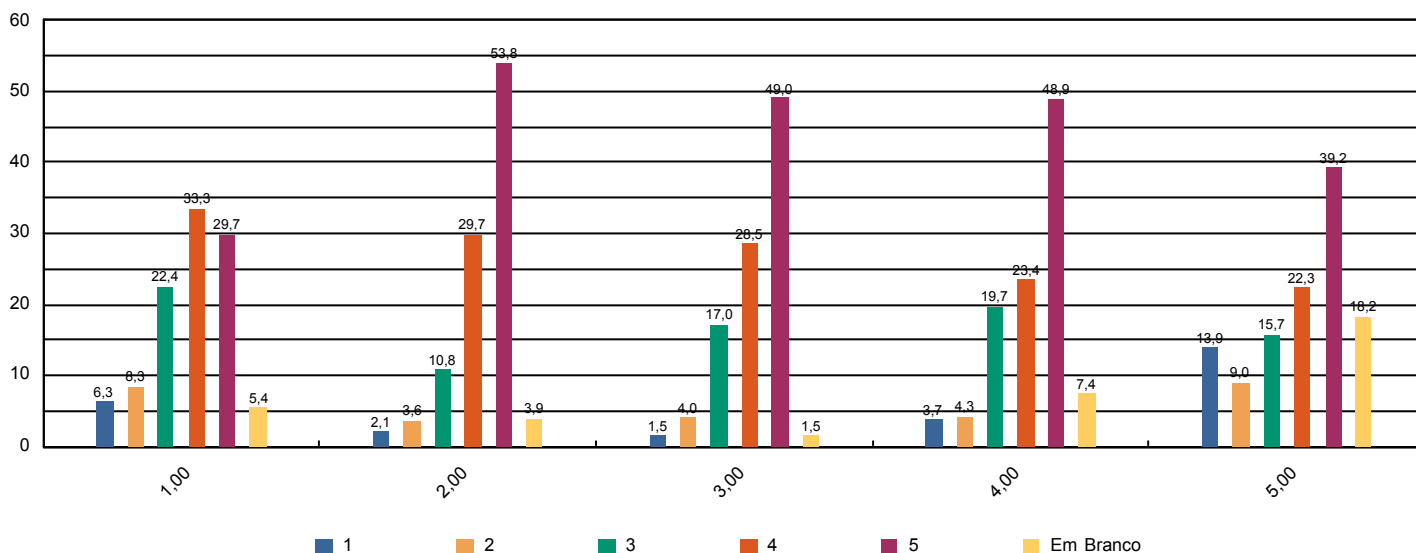



Sistema de Avaliação Institucional

Avaliação	AV 2015 1º SEM	04/05/2015 à 02/06/2015
Localidade	FAH Hortolândia	
Curso	Pedagogia	Participantes 203
Dimensão	4 - Comunicação com a sociedade	
Questionário	Comunicação	

perguntas	total sem brancos	brancos
1 - Informações sobre procedimentos de rotina (matrículas, pagamentos, horários de funcionamento, calendário, etc.) são adequadamente divulgadas.	200	3
2 - Eventos promovidos pela instituição são adequadamente divulgados.	201	2

* perguntas X representação percentual

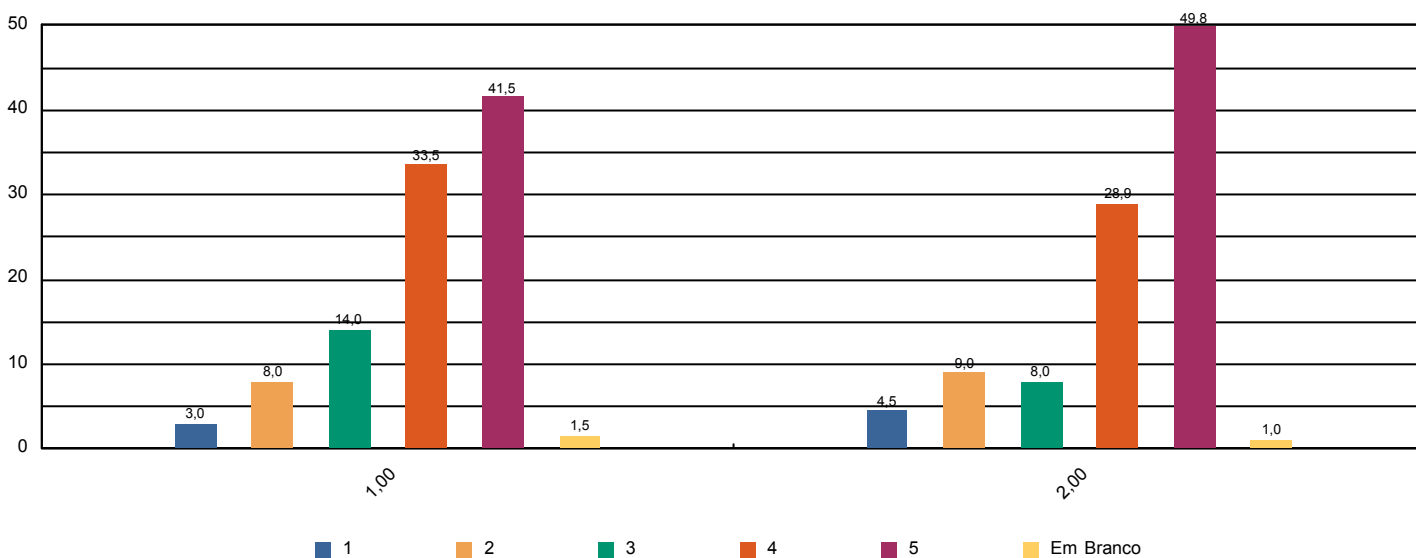



Sistema de Avaliação Institucional

Avaliação	AV 2015 1º SEM	04/05/2015 à 02/06/2015
Localidade	FAH Hortolândia	
Curso	Pedagogia	Participantes 203
Dimensão	6 - Organização e Gestão da Instituição	
Questionário	Coordenadoria do curso	

perguntas	total sem brancos	brancos
1 - Disposição do coordenador para ouvir e orientar os alunos.	201	2
2 - Liderança do curso.	199	4

* perguntas X representação percentual

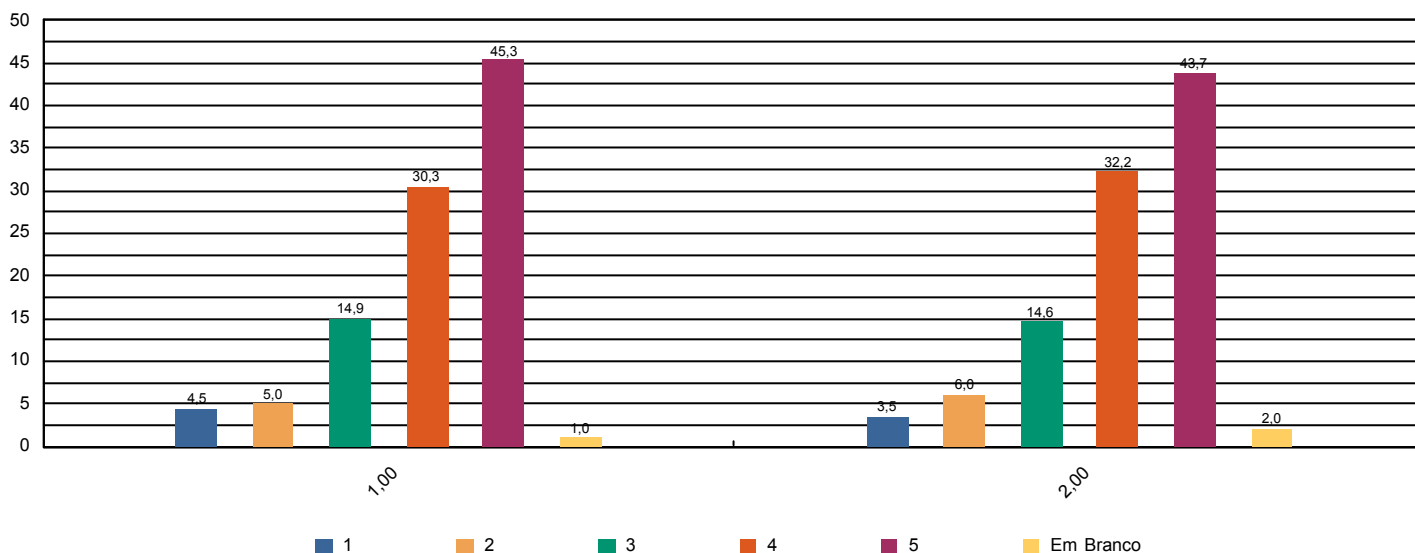



Sistema de Avaliação Institucional

Avaliação	AV 2015 1º SEM	04/05/2015 à 02/06/2015
Localidade	FAH Hortolândia	
Curso	Pedagogia	Participantes 203
Dimensão	7 - Infraestrutura Física e recursos de apoio	
Questionário	Infraestrutura	

perguntas	total sem brancos	brancos
1 - Sala de aula	201	2
2 - Sanitários	201	2
3 - Cantina	190	13
4 - Espaços de convivência (centro de vivência, quadras, jardins, etc.)	200	3
5 - Livros, periódicos e outros materiais disponíveis na biblioteca.	198	5
6 - Laboratórios e outros espaços para atividades práticas.	194	9
7 - Acesso à Internet para pesquisa acadêmica.	197	6

* perguntas X representação percentual

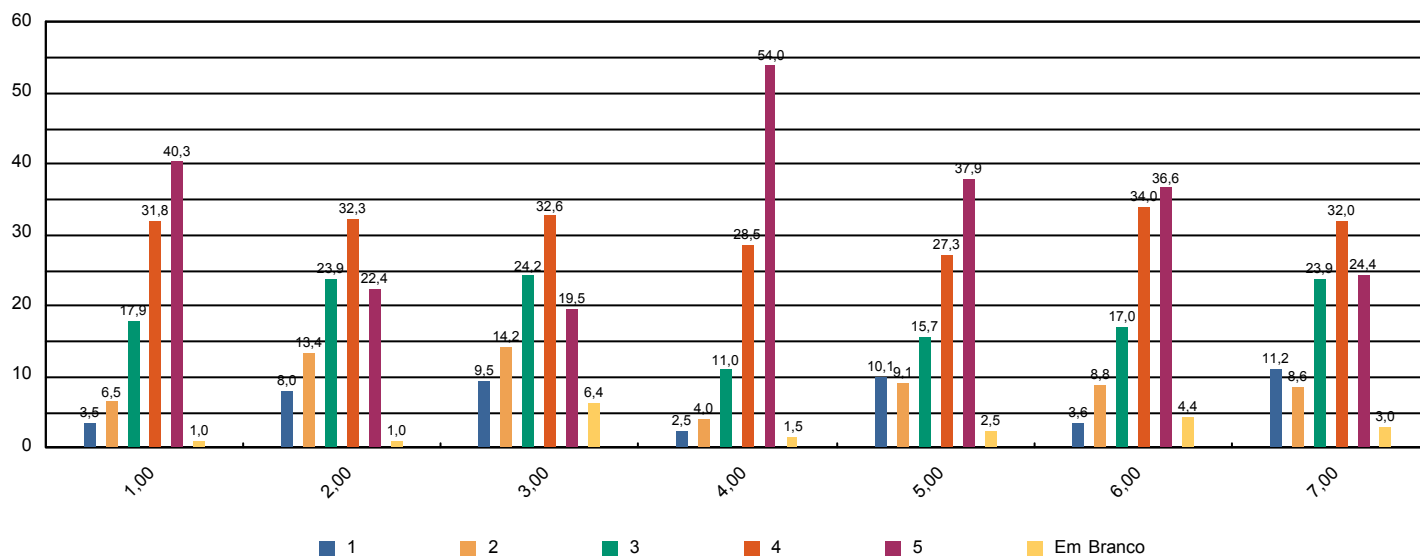



Sistema de Avaliação Institucional

Avaliação	AV 2015 1º SEM	04/05/2015 à 02/06/2015
Localidade	FAH Hortolândia	
Curso	Pedagogia	Participantes 203
Dimensão	Outros	
Questionário	Pesquisa - Tipo de Participante	

perguntas	total sem brancos	brancos
1 - Minha idade situa-se na faixa etária:	203	0
2 - Meu estado civil:	203	0
3 - Utilizo o banheiro:	203	0
4 - Moro:	203	0
5 - Até chegar para as aulas no UNASP preciso me deslocar por:	203	0
6 - Conclui o Ensino Médio há:	203	0

* perguntas X representação percentual

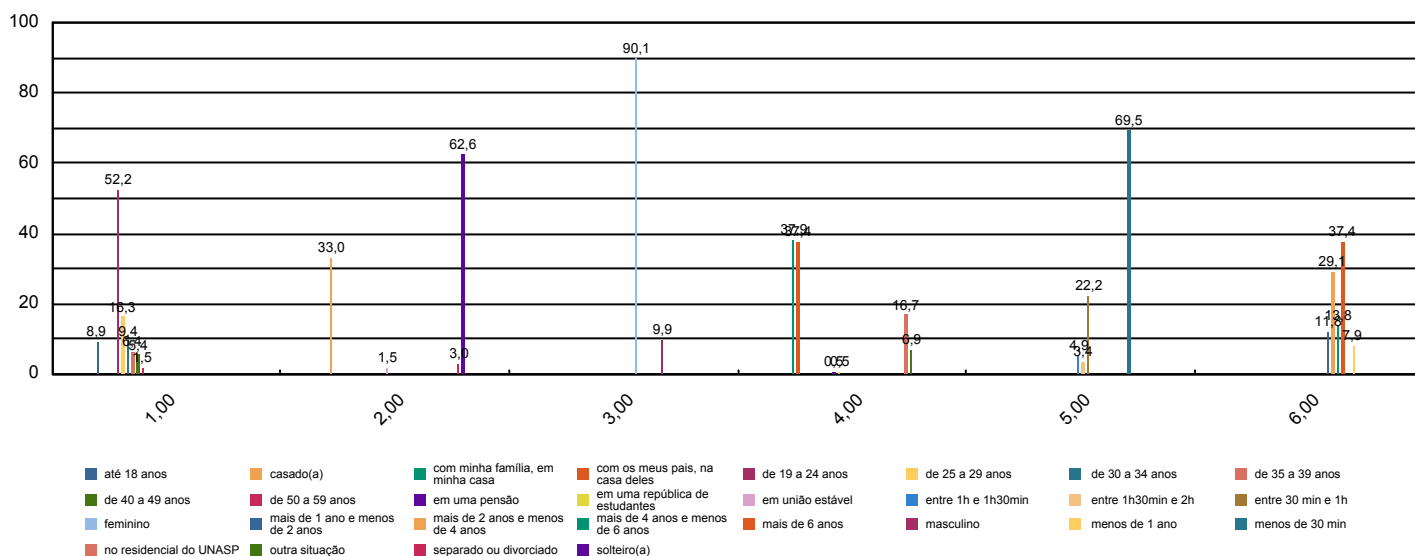



Sistema de Avaliação Institucional

Avaliação	AV 2015 1º SEM	04/05/2015 à 02/06/2015
Localidade	FAH Hortolândia	
Curso	Pedagogia	Participantes 203
Dimensão	2 - Políticas Acadêmicas	
Questionário	Quanto ao professor	

perguntas	total sem brancos	brancos
1 - Cumpre o programa e cronograma da disciplina.	1.297	23
2 - Utiliza procedimentos de avaliação adequados.	1.297	23
3 - Revela domínio do conteúdo.	1.298	22
4 - Relaciona sua disciplina com as demais do curso.	1.287	33
5 - Relaciona os valores bíblico-cristãos com os conteúdos ensinados.	1.278	42
6 - Tem boa comunicação e aborda o conteúdo com clareza.	1.302	18
7 - Não falta e cumpre os horários de início e encerramento das aulas.	1.302	18
8 - Promove suas aulas com ritmo e bom aproveitamento de tempo.	1.300	20
9 - Valoriza a participação do aluno na aula.	1.300	20
10 - Apresenta no início do semestre o Plano de Ensino da disciplina.	1.282	38
11 - Incentiva a participação em eventos e projetos sociais, acadêmicos, culturais e espirituais.	1.240	80
12 - Propõe atividades desafiadoras que estimulam a investigação.	1.281	39
13 - Revela respeito no relacionamento com os alunos e professores.	1.301	19
14 - Apresenta atitudes positivas com relação à instituição.	1.291	29

* perguntas X representação percentual

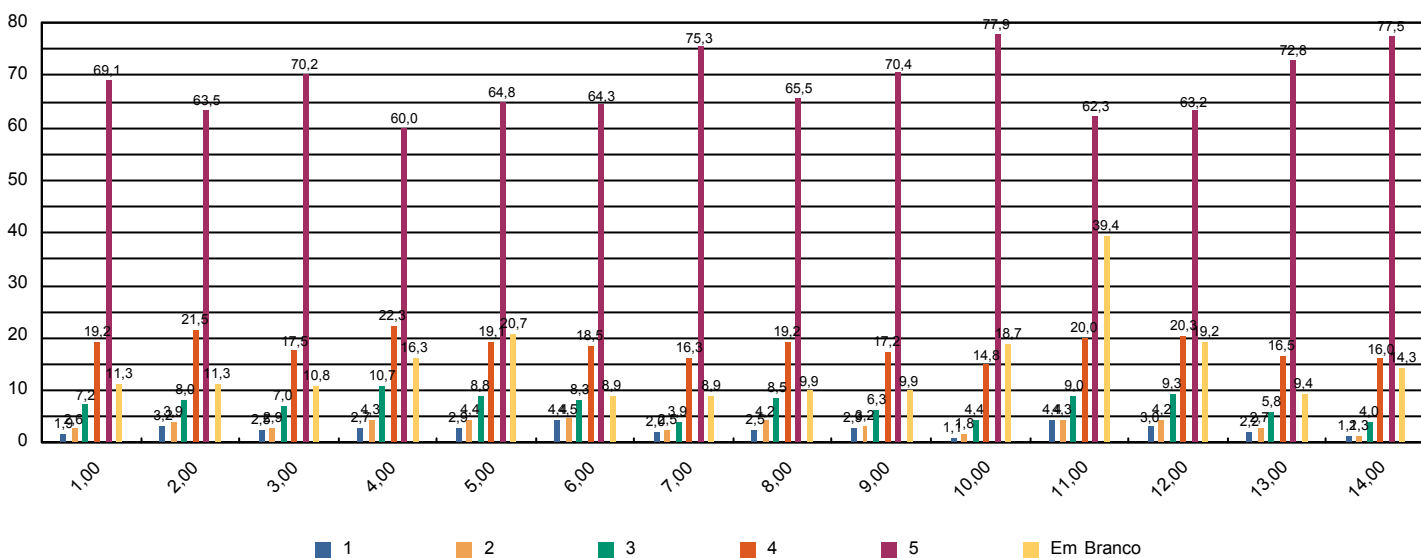



Sistema de Avaliação Institucional

Avaliação	AV 2015 1º SEM	04/05/2015 à 02/06/2015
Localidade	FAH Hortolândia	
Curso	Pedagogia	Participantes 203
Dimensão	7 - Infraestrutura Física e recursos de apoio	
Questionário	Quanto ao Sistema de Avaliação	

perguntas	total sem brancos	brancos
1 - O que você achou desse sistema avaliativo institucional?	203	0

* perguntas X representação percentual

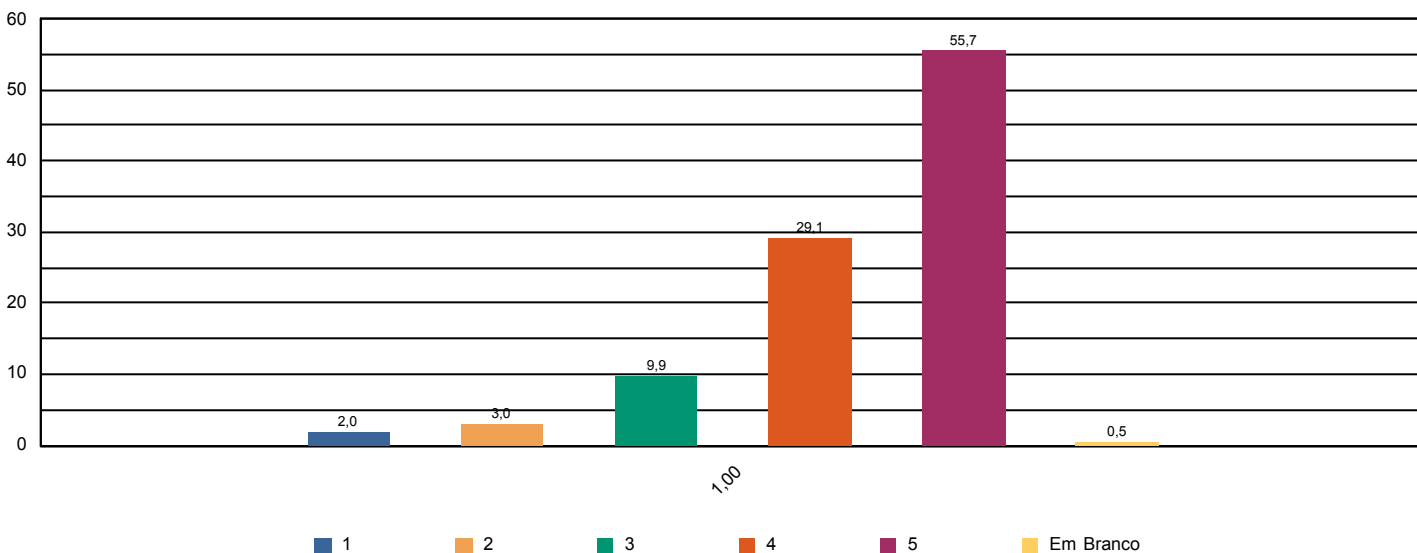



Sistema de Avaliação Institucional

Avaliação	AV 2015 1º SEM	04/05/2015 à 02/06/2015
Localidade	FAH Hortolândia	
Curso	Pedagogia	Participantes 203
Dimensão	2 - Políticas Acadêmicas	
Questionário	Quanto às condições pedagógicas do curso	

perguntas	total sem brancos	brancos
1 - Contribuição das disciplinas para minha formação profissional.	201	2
2 - Programas de extensão.	165	38
3 - Programa de iniciação científica do meu curso.	189	14
4 - Processo de desenvolvimento do Trabalho de Conclusão de Curso (TCC).	169	34
5 - Apoio à participação de alunos em eventos científicos fora da Instituição.	155	48
6 - Apoio espiritual.	189	14
7 - Programa de Apoio ao Discente (PROAD).	178	25
8 - Harmonia e sincronismo entre as disciplinas	200	3
9 - O meu grau de satisfação com o curso, como um todo, é:	202	1

* perguntas X representação percentual

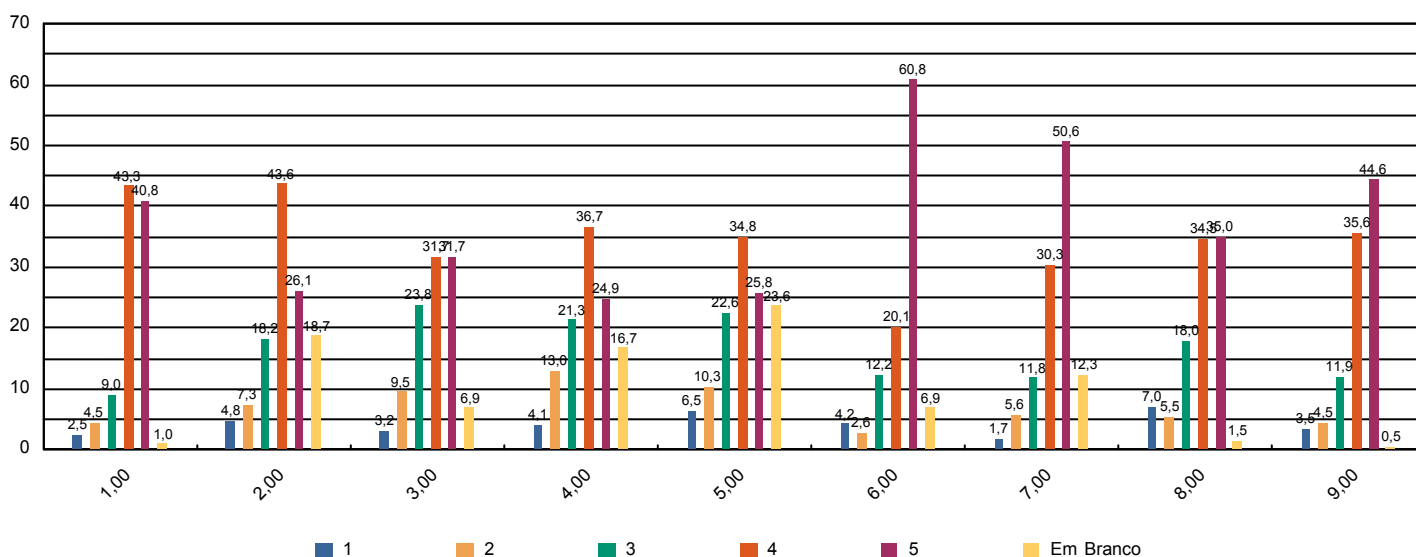



Sistema de Avaliação Institucional

Avaliação	AV 2015 1º SEM	04/05/2015 à 02/06/2015
Localidade	FAH Hortolândia	
Curso	Pedagogia	Participantes 3
Dimensão	2 - Políticas Acadêmicas	
Questionário	Avalie a atuação do Colegiado do Curso (Docentes)	

perguntas	total sem brancos	brancos
1 - Analisa, periodicamente, relatórios da Comissão Própria de Avaliação (CPA), Relatórios do MEC, da Comissão Interna de Avaliação de Curso (CIAC) e da Comissão de Avaliação Denominacional.	3	0
2 - Aprova os ementários e bibliografias das disciplinas.	3	0
3 - Atualiza, periodicamente, o Projeto Pedagógico de Curso (PPC).	3	0
4 - Aprecia os projetos apresentados pela Coordenadoria de Curso.	3	0
5 - Meu grau de satisfação com o curso.	3	0
6 - Meu grau de satisfação com o clima institucional.	3	0

* perguntas X representação percentual

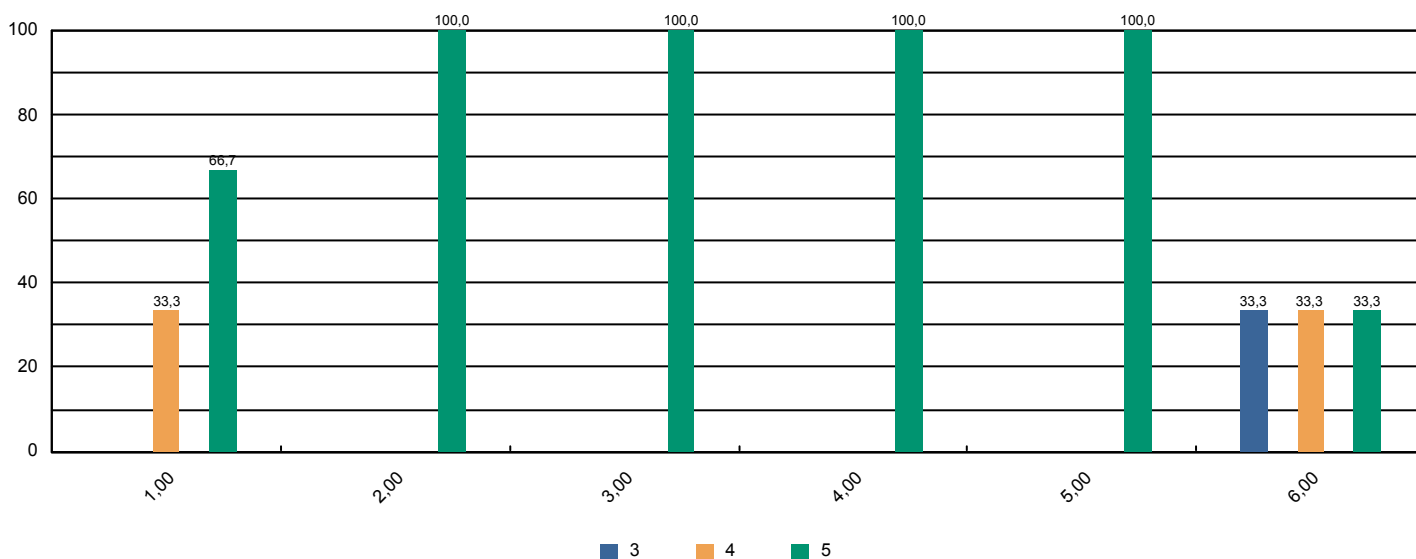



Sistema de Avaliação Institucional

Avaliação	AV 2015 1º SEM	04/05/2015 à 02/06/2015
Localidade	FAH Hortolândia	
Curso	Pedagogia	Participantes 3
Dimensão	2 - Políticas Acadêmicas	
Questionário	Avalie o apoio que o curso oferece aos alunos (Docentes)	

perguntas	total sem brancos	brancos
1 - Há programas de extensão como parte do projeto do curso.	3	0
2 - Há programas de iniciação científica como parte do projeto do curso.	3	0
3 - Há programa de monitoria.	3	0
4 - A Instituição dá apoio à participação discente em eventos científicos fora da instituição (encontros, congressos, etc..)	3	0
5 - As atividades promovidas pelo Programa de Atendimento ao Discente (PROAD) atendem às necessidades dos alunos.	3	0
6 - Há um programa efetivo de apoio espiritual aos alunos.	3	0
7 - O curso promove eventos acadêmico-científicos e culturais.	3	0

* perguntas X representação percentual

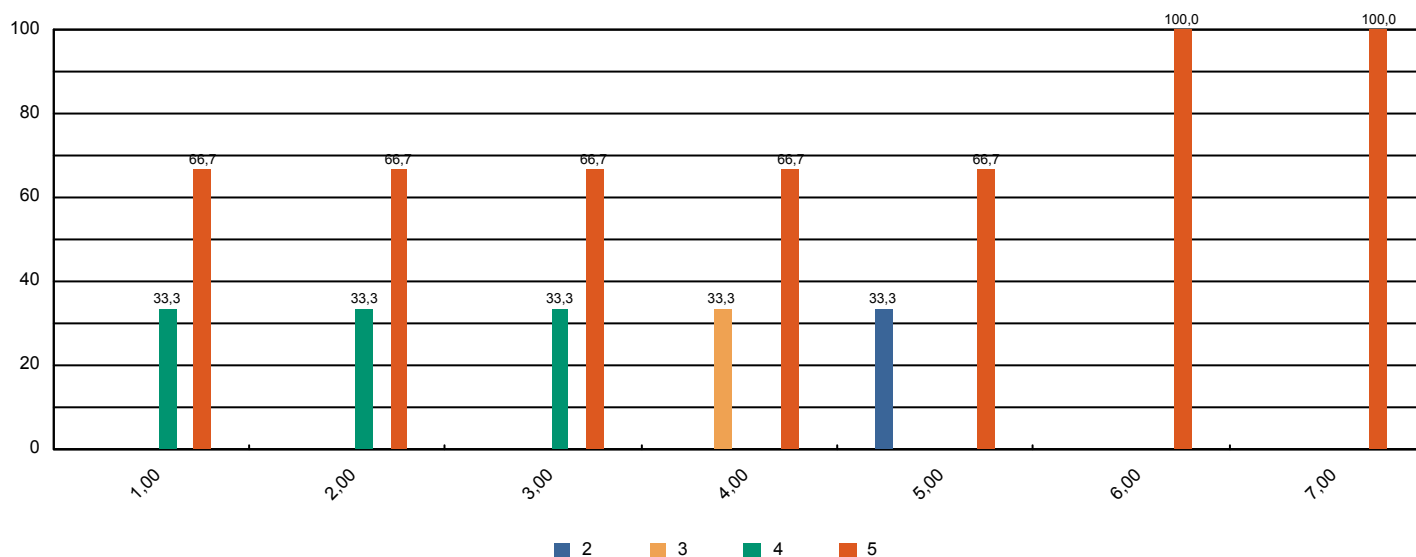



Sistema de Avaliação Institucional

Avaliação	AV 2015 1º SEM	04/05/2015 à 02/06/2015
Localidade	FAH Hortolândia	
Curso	Pedagogia	Participantes 3
Dimensão	2 - Políticas Acadêmicas	
Questionário	Avalie o apoio que o curso oferece aos professores (Docentes)	

perguntas	total sem brancos	brancos
1 - Programa de apoio à capacitação docente (PAD).	3	0
2 - Programa de atualização didático-pedagógica (PROAP).	3	0
3 - Apoio à participação em eventos científicos, encontros, congressos ,etc.. (PROAPARC)	3	0
4 - Espaço destinado à análise de relatos de experiências desenvolvidas em práticas pedagógicas com vistas à socialização dos resultados e melhoria do desempenho docente e discente no ensino–aprendizagem	3	0

* perguntas X representação percentual

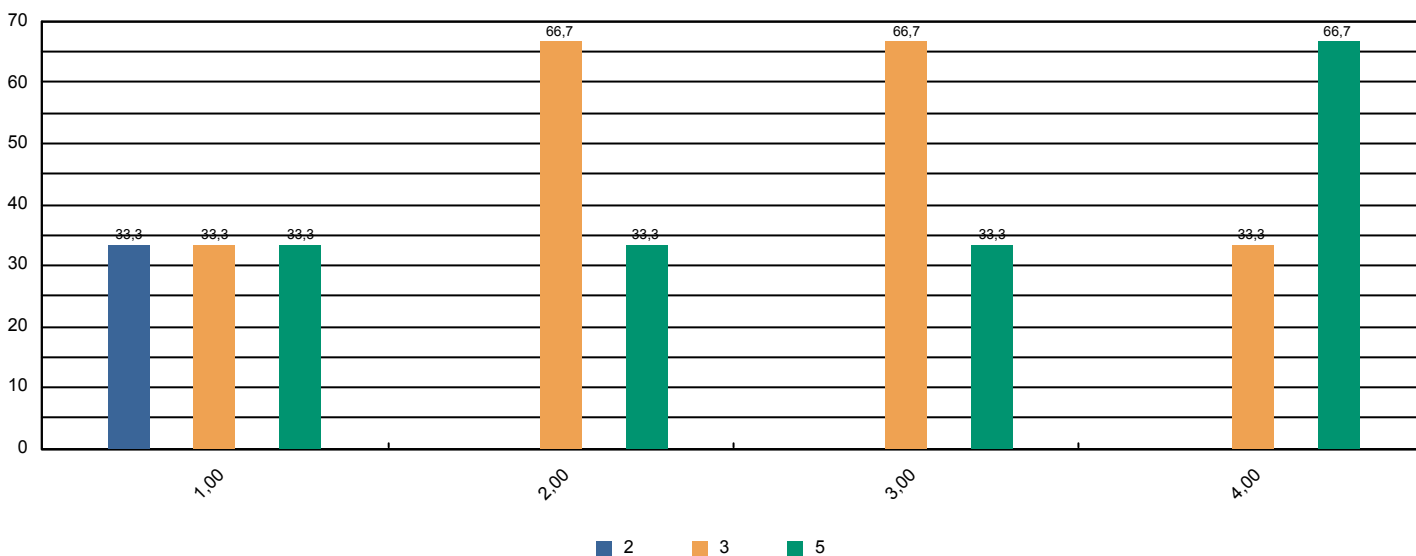



Sistema de Avaliação Institucional

Avaliação	AV 2015 1º SEM	04/05/2015 à 02/06/2015
Localidade	FAH Hortolândia	
Curso	Pedagogia	Participantes 3
Dimensão	4 - Comunicação com a sociedade	
Questionário	Comunicação (Docentes)	

perguntas	total sem brancos	brancos
1 - As informações sobre procedimentos de rotina (atribuição e horário de aulas, documentação, reuniões, salários e outros) são adequadamente divulgadas.	3	0
2 - Os eventos promovidos pela instituição são adequadamente divulgados.	3	0

* perguntas X representação percentual

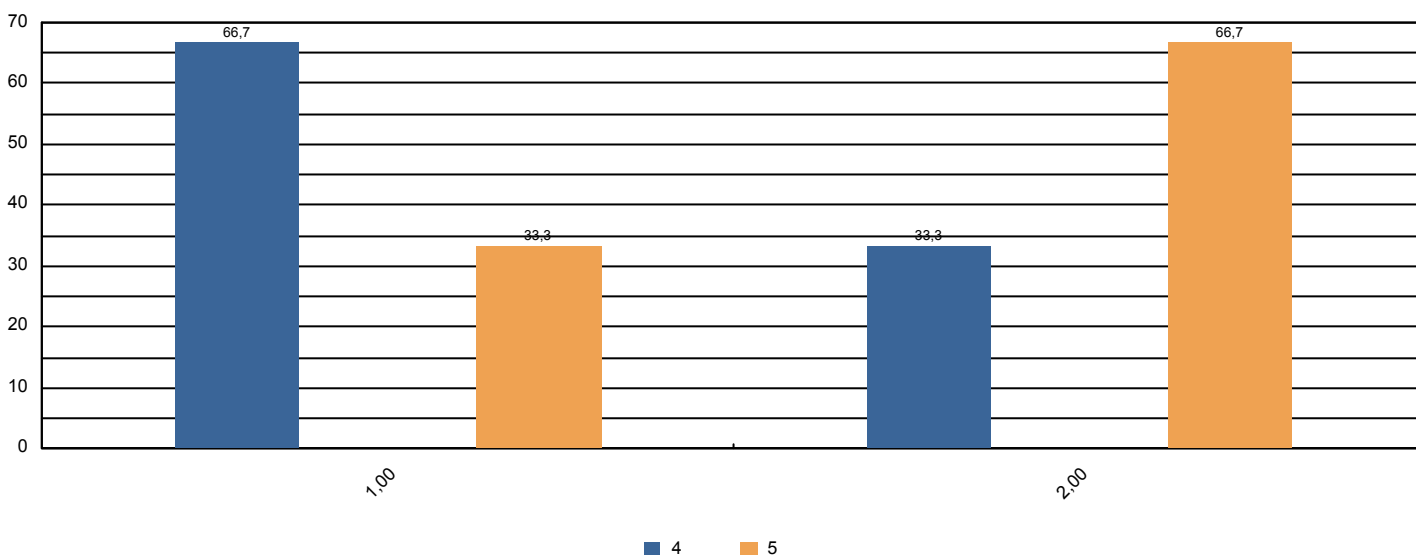



Sistema de Avaliação Institucional

Avaliação	AV 2015 1º SEM	04/05/2015 à 02/06/2015
Localidade	FAH Hortolândia	
Curso	Pedagogia	Participantes 3
Dimensão	6 - Organização e Gestão da Instituição	
Questionário	Coordenadoria do Curso (Docentes)	

perguntas	total sem brancos	brancos
1 - Disposição do coordenador para ouvir os professores.	3	0
2 - Interesse revelado na solução dos problemas.	3	0
3 - Coordenação das reuniões de Colegiado, CIAC e NDE abordando temas relevantes para o bom funcionamento do curso.	3	0
4 - As orientações recebidas.	3	0
5 - Administração e liderança do Curso.	3	0

* perguntas X representação percentual

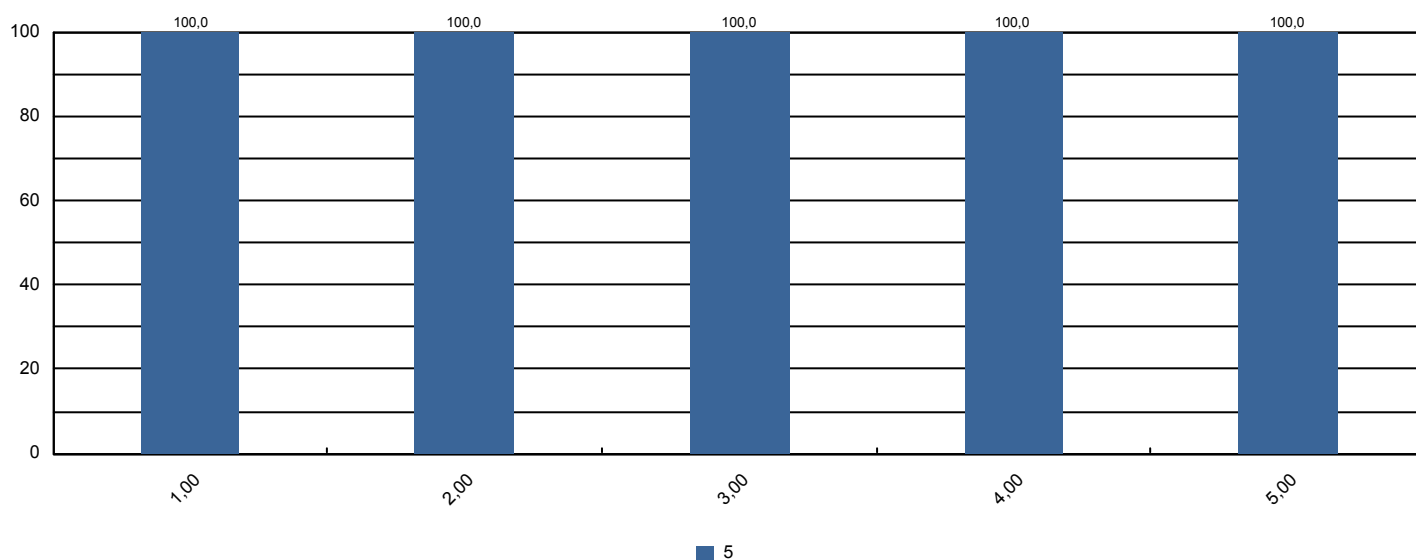



Sistema de Avaliação Institucional

Avaliação	AV 2015 1º SEM	04/05/2015 à 02/06/2015
Localidade	FAH Hortolândia	
Curso	Pedagogia	Participantes 3
Dimensão	7 - Infraestrutura Física e recursos de apoio	
Questionário	Infraestrutura (Docentes)	

perguntas	total sem brancos	brancos
1 - Salas de aula.	3	0
2 - Sanitários.	3	0
3 - Espaços de lazer (quadras, jardins, centro de vivência, etc.)	3	0
4 - Disponibilidade e suficiência do acervo da biblioteca	3	0
5 - Equipamentos disponíveis para uso didático	3	0
6 - Qualidade dos laboratórios	2	1
7 - Acesso a internet para pesquisa acadêmica	3	0
8 - Ambiente de trabalho (sala de professores, gabinetes, etc.)	3	0

* perguntas X representação percentual

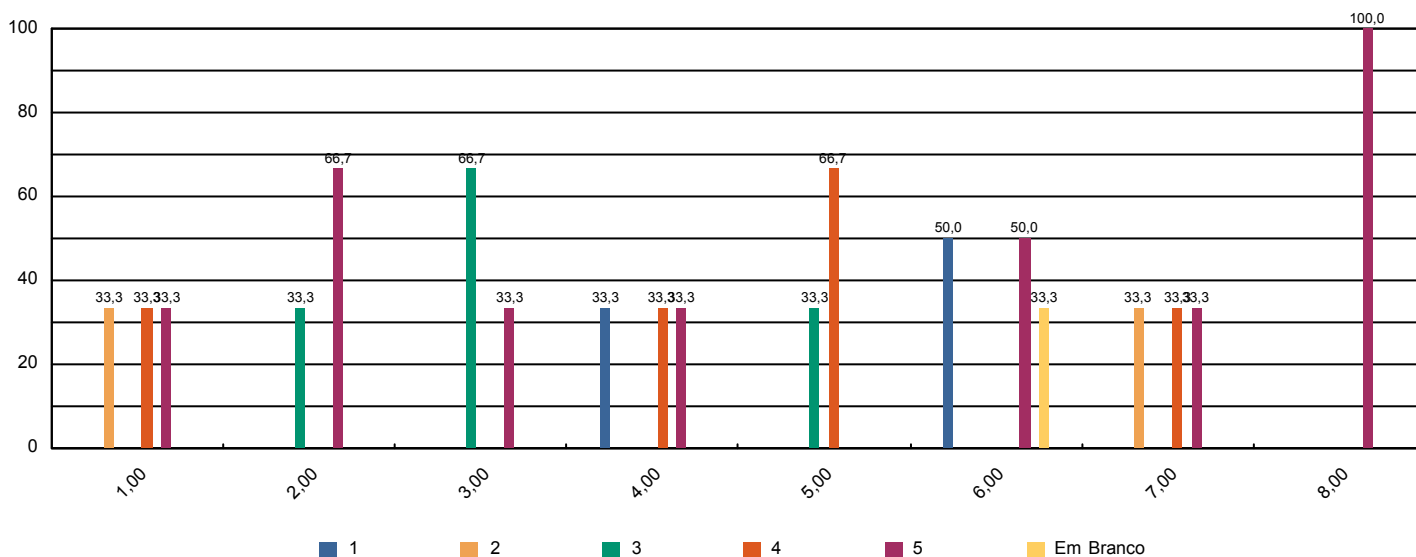



Sistema de Avaliação Institucional

Avaliação	AV 2015 1º SEM	04/05/2015 à 02/06/2015
Localidade	FAH Hortolândia	
Curso	Pedagogia	Participantes 3
Dimensão	2 - Políticas Acadêmicas	
Questionário	Políticas Acadêmicas (Docentes)	

perguntas	total sem brancos	brancos
1.1 - O perfil do egresso está adequadamente definido.	2	1
1.2 - A missão e os objetivos do curso estão bem definidos.	3	0
1.3 - As disciplinas se apresentam, ao longo do curso, em uma seqüência lógica tanto epistemológica quanto pedagogicamente.	3	0
1.4 - As disciplinas de um mesmo semestre apresentam relação entre si com caráter de complementaridade, isto é, o currículo apresenta uma integração horizontal	3	0

* perguntas X representação percentual

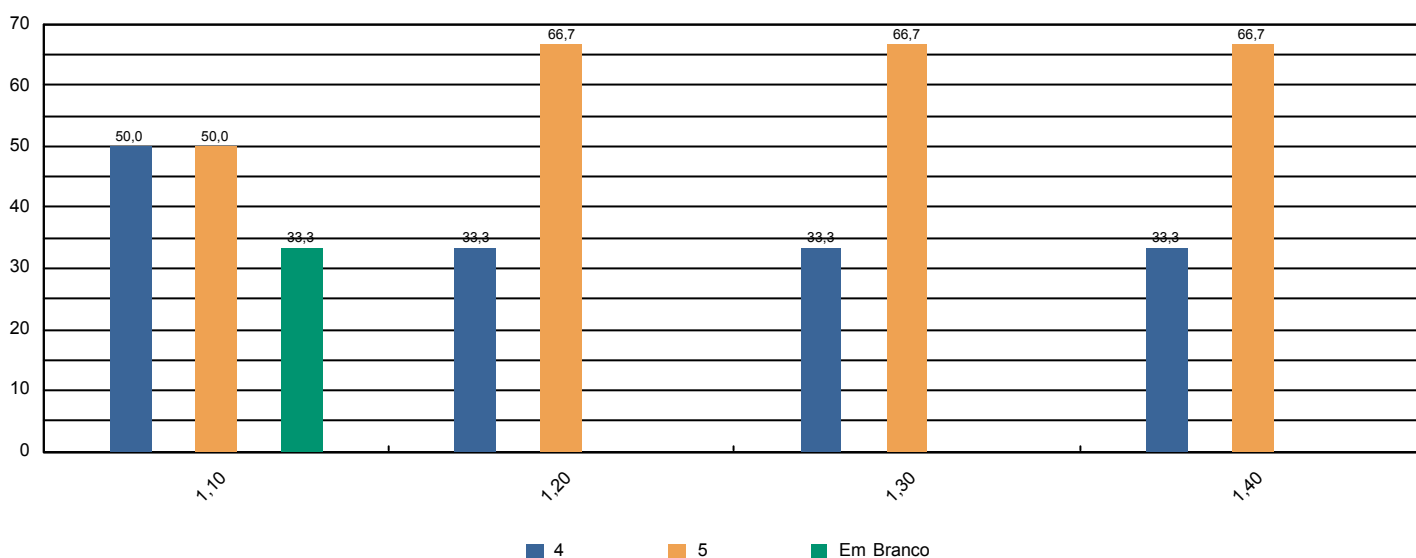



Sistema de Avaliação Institucional

Avaliação	AV 2015 1º SEM	04/05/2015 à 02/06/2015
Localidade	FAH Hortolândia	
Curso	Sistemas de Informação	Participantes 150
Dimensão	9 - Políticas de atendimento aos estudantes	
Questionário	Atendimento aos discentes	

perguntas	total sem brancos	brancos
1 - Atendimento e serviço da cantina	138	12
2 - Atendimento na biblioteca.	141	9
3 - Atendimento na secretaria.	145	5
4 - Atendimento do setor de finanças.	135	15
5 - Atendimento do setor de Bolsas de Estudo.	122	28

* perguntas X representação percentual

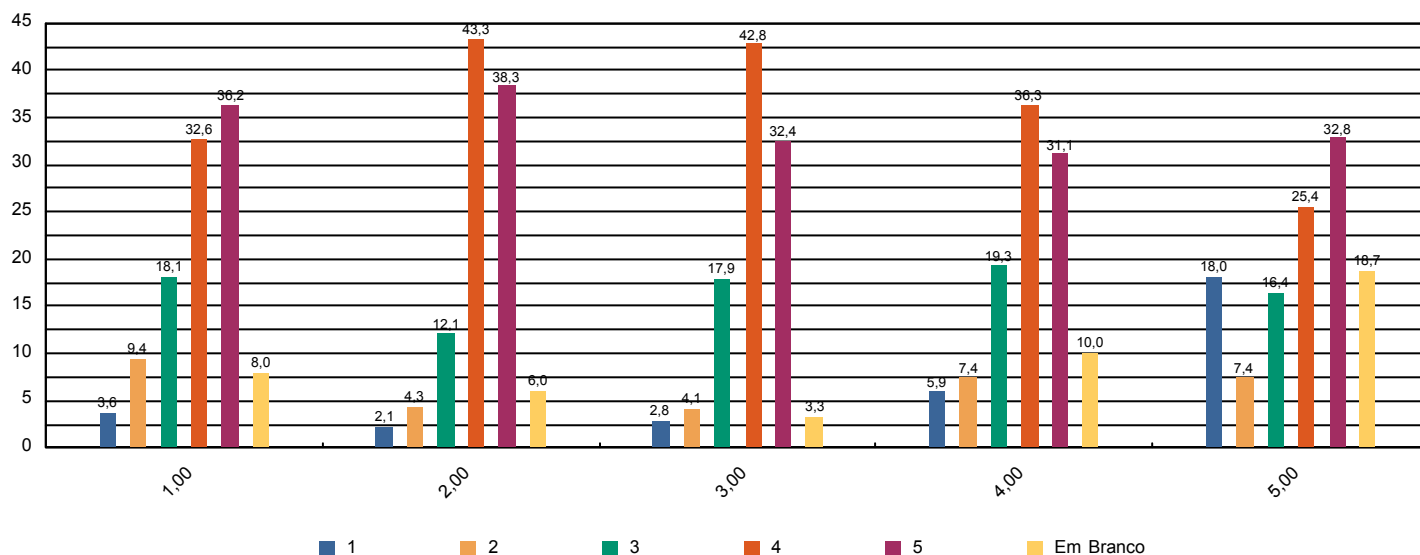



Sistema de Avaliação Institucional

Avaliação	AV 2015 1º SEM	04/05/2015 à 02/06/2015
Localidade	FAH Hortolândia	
Curso	Sistemas de Informação	Participantes 150
Dimensão	4 - Comunicação com a sociedade	
Questionário	Comunicação	

perguntas	total sem brancos	brancos
1 - Informações sobre procedimentos de rotina (matrículas, pagamentos, horários de funcionamento, calendário, etc.) são adequadamente divulgadas.	145	5
2 - Eventos promovidos pela instituição são adequadamente divulgados.	146	4

* perguntas X representação percentual

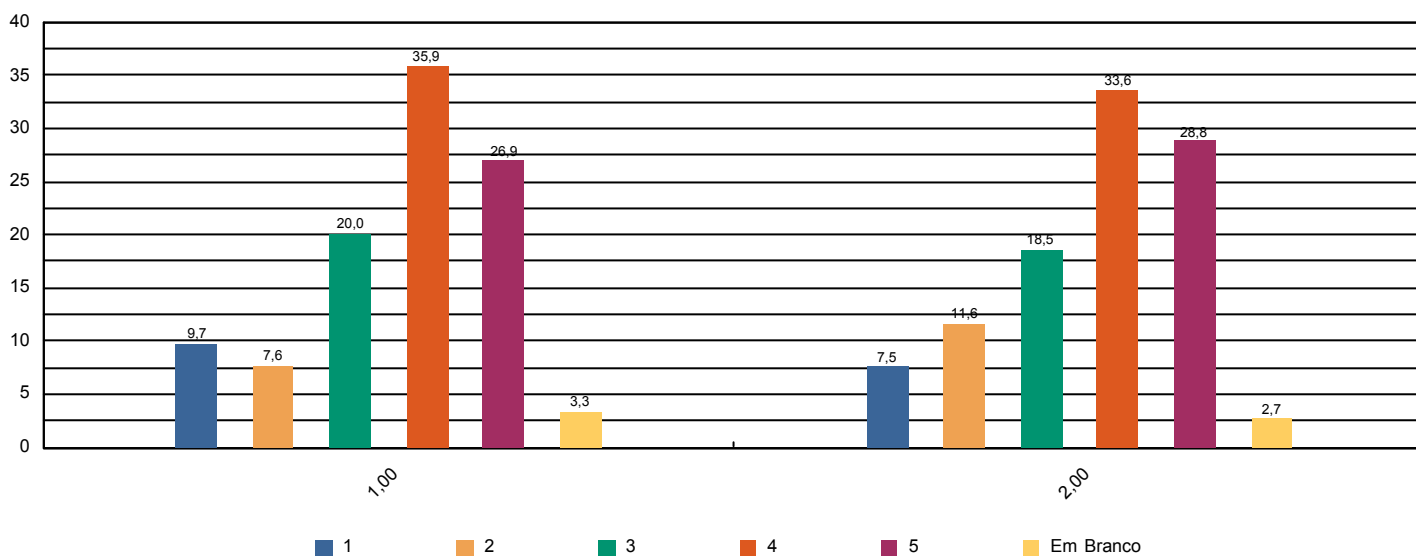



Sistema de Avaliação Institucional

Avaliação	AV 2015 1º SEM	04/05/2015 à 02/06/2015
Localidade	FAH Hortolândia	
Curso	Sistemas de Informação	Participantes 150
Dimensão	6 - Organização e Gestão da Instituição	
Questionário	Coordenadoria do curso	

perguntas	total sem brancos	brancos
1 - Disposição do coordenador para ouvir e orientar os alunos.	142	8
2 - Liderança do curso.	145	5

* perguntas X representação percentual

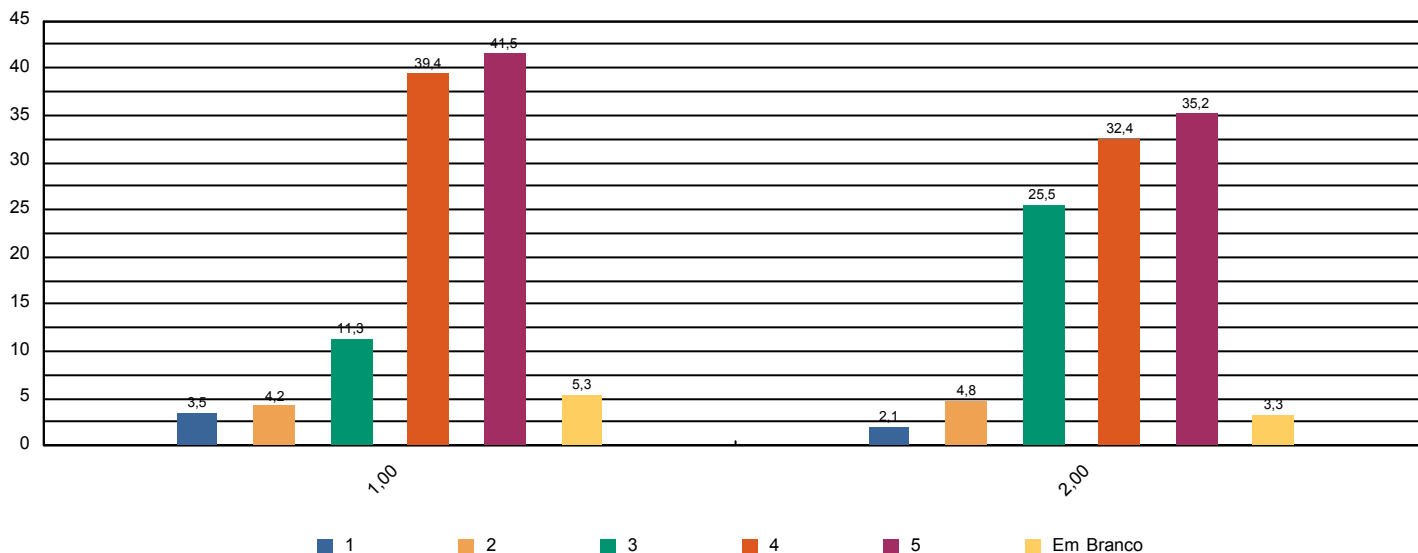



Sistema de Avaliação Institucional

Avaliação	AV 2015 1º SEM	04/05/2015 à 02/06/2015
Localidade	FAH Hortolândia	
Curso	Sistemas de Informação	Participantes 150
Dimensão	7 - Infraestrutura Física e recursos de apoio	
Questionário	Infraestrutura	

perguntas	total sem brancos	brancos
1 - Sala de aula	149	1
2 - Sanitários	145	5
3 - Cantina	142	8
4 - Espaços de convivência (centro de vivência, quadras, jardins, etc.)	143	7
5 - Livros, periódicos e outros materiais disponíveis na biblioteca.	143	7
6 - Laboratórios e outros espaços para atividades práticas.	148	2
7 - Acesso à Internet para pesquisa acadêmica.	149	1

* perguntas X representação percentual

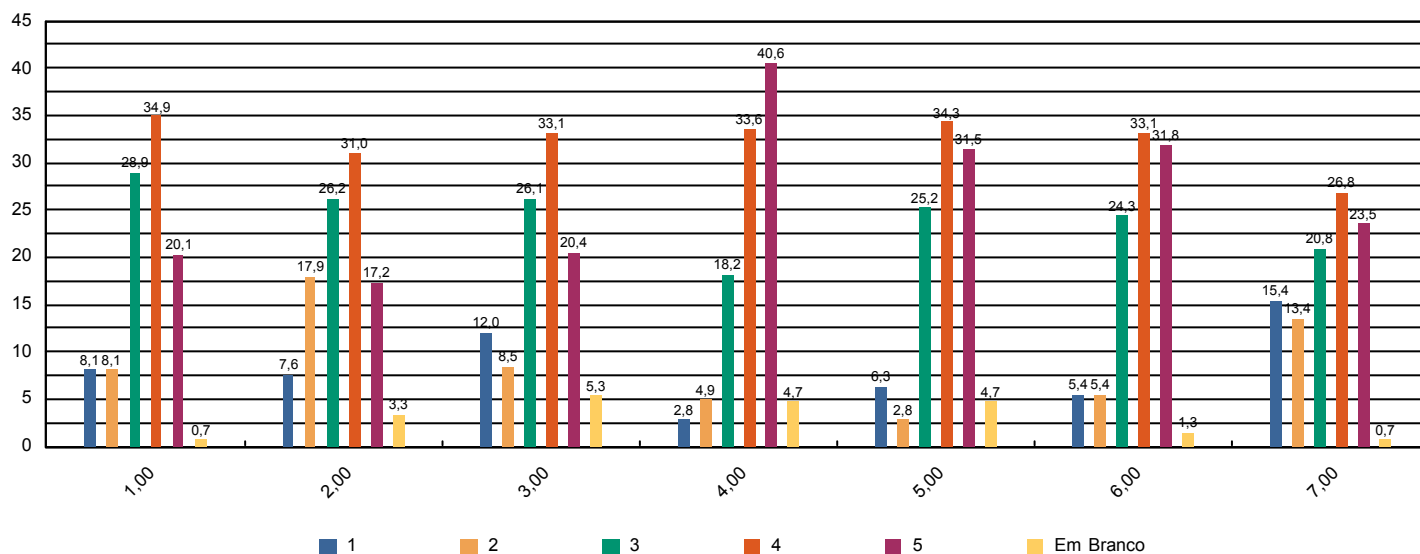



Sistema de Avaliação Institucional

Avaliação	AV 2015 1º SEM	04/05/2015 à 02/06/2015
Localidade	FAH Hortolândia	
Curso	Sistemas de Informação	Participantes 150
Dimensão	Outros	
Questionário	Pesquisa - Tipo de Participante	

perguntas	total sem brancos	brancos
1 - Minha idade situa-se na faixa etária:	150	0
2 - Meu estado civil:	150	0
3 - Utilizo o banheiro:	150	0
4 - Moro:	150	0
5 - Até chegar para as aulas no UNASP preciso me deslocar por:	150	0
6 - Conclui o Ensino Médio há:	150	0

* perguntas X representação percentual

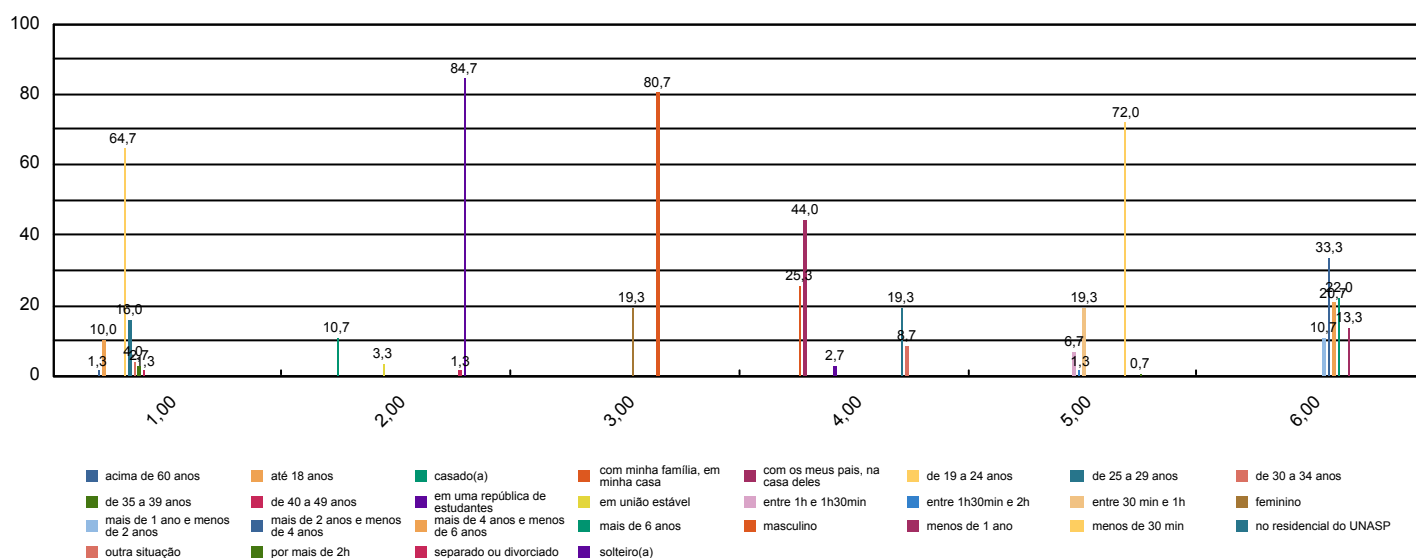



Sistema de Avaliação Institucional

Avaliação	AV 2015 1º SEM	04/05/2015 à 02/06/2015
Localidade	FAH Hortolândia	
Curso	Sistemas de Informação	Participantes 150
Dimensão	2 - Políticas Acadêmicas	
Questionário	Quanto ao professor	

perguntas	total sem brancos	brancos
1 - Cumpre o programa e cronograma da disciplina.	869	47
2 - Utiliza procedimentos de avaliação adequados.	877	39
3 - Revela domínio do conteúdo.	875	41
4 - Relaciona sua disciplina com as demais do curso.	865	51
5 - Relaciona os valores bíblico-cristãos com os conteúdos ensinados.	842	74
6 - Tem boa comunicação e aborda o conteúdo com clareza.	879	37
7 - Não falta e cumpre os horários de início e encerramento das aulas.	869	47
8 - Promove suas aulas com ritmo e bom aproveitamento de tempo.	877	39
9 - Valoriza a participação do aluno na aula.	867	49
10 - Apresenta no início do semestre o Plano de Ensino da disciplina.	871	45
11 - Incentiva a participação em eventos e projetos sociais, acadêmicos, culturais e espirituais.	848	68
12 - Propõe atividades desafiadoras que estimulam a investigação.	860	56
13 - Revela respeito no relacionamento com os alunos e professores.	866	50
14 - Apresenta atitudes positivas com relação à instituição.	864	52

* perguntas X representação percentual

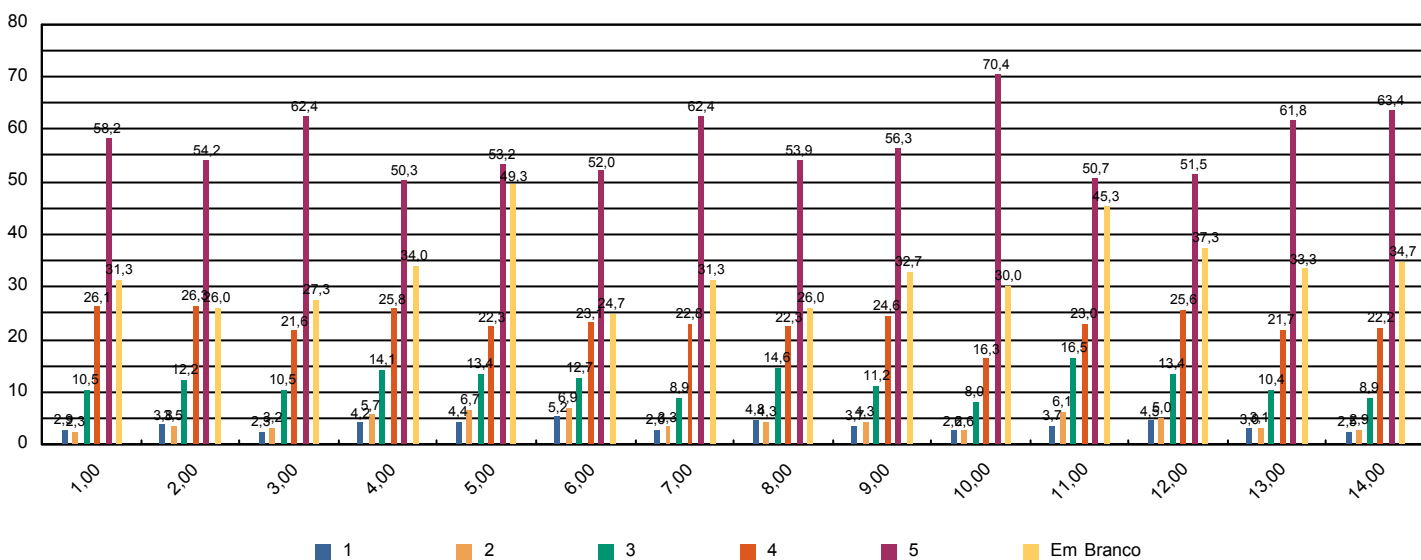



Sistema de Avaliação Institucional

Avaliação	AV 2015 1º SEM	04/05/2015 à 02/06/2015
Localidade	FAH Hortolândia	
Curso	Sistemas de Informação	Participantes 150
Dimensão	7 - Infraestrutura Física e recursos de apoio	
Questionário	Quanto ao Sistema de Avaliação	

perguntas	total sem brancos	brancos
1 - O que você achou desse sistema avaliativo institucional?	150	0

* perguntas X representação percentual

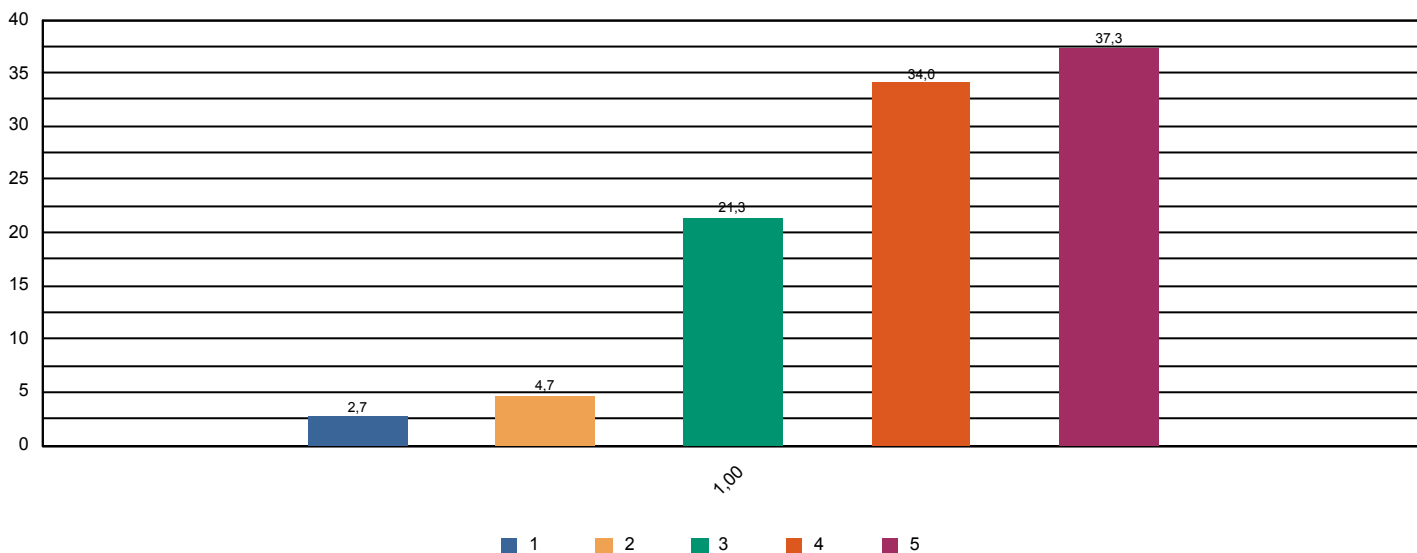



Sistema de Avaliação Institucional

Avaliação	AV 2015 1º SEM	04/05/2015 à 02/06/2015
Localidade	FAH Hortolândia	
Curso	Sistemas de Informação	Participantes 150
Dimensão	2 - Políticas Acadêmicas	
Questionário	Quanto às condições pedagógicas do curso	

perguntas	total sem brancos	brancos
1 - Contribuição das disciplinas para minha formação profissional.	148	2
2 - Programas de extensão.	132	18
3 - Programa de iniciação científica do meu curso.	130	20
4 - Processo de desenvolvimento do Trabalho de Conclusão de Curso (TCC).	118	32
5 - Apoio à participação de alunos em eventos científicos fora da Instituição.	129	21
6 - Apoio espiritual.	138	12
7 - Programa de Apoio ao Discente (PROAD).	129	21
8 - Harmonia e sincronismo entre as disciplinas	148	2
9 - O meu grau de satisfação com o curso, como um todo, é:	150	0

* perguntas X representação percentual

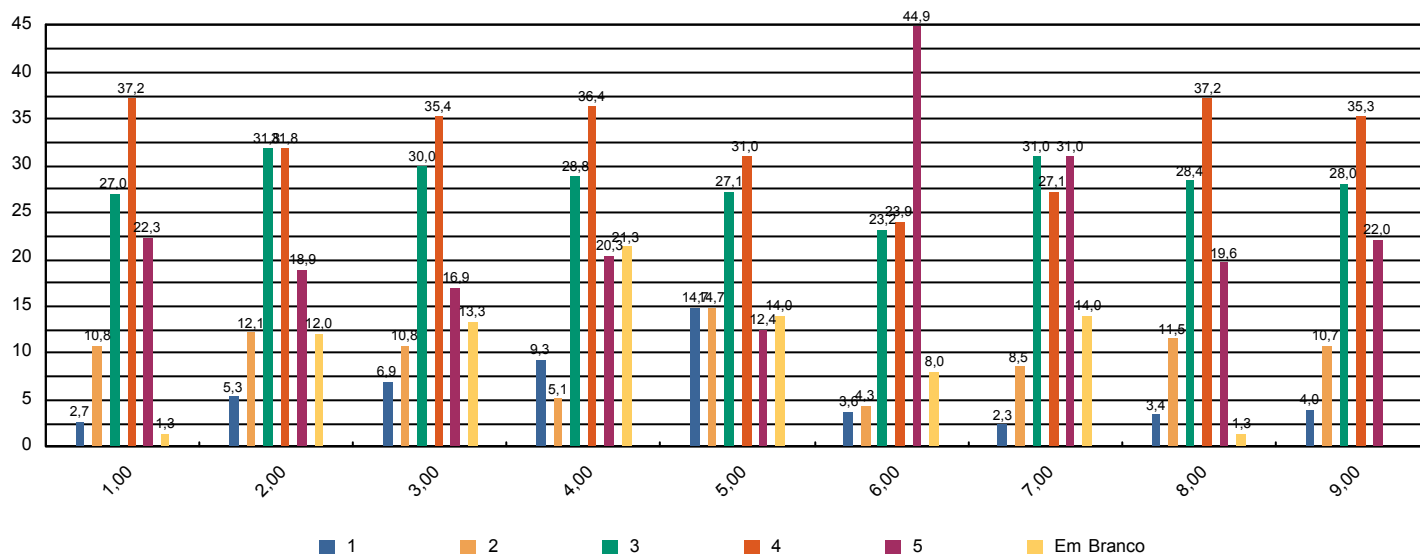



Sistema de Avaliação Institucional

Avaliação	AV 2015 1º SEM	04/05/2015 à 02/06/2015
Localidade	FAH Hortolândia	
Curso	Sistemas de Informação	Participantes 6
Dimensão	2 - Políticas Acadêmicas	
Questionário	Avalie a atuação do Colegiado do Curso (Docentes)	

perguntas	total sem brancos	brancos
1 - Analisa, periodicamente, relatórios da Comissão Própria de Avaliação (CPA), Relatórios do MEC, da Comissão Interna de Avaliação de Curso (CIAC) e da Comissão de Avaliação Denominacional.	6	0
2 - Aprova os ementários e bibliografias das disciplinas.	6	0
3 - Atualiza, periodicamente, o Projeto Pedagógico de Curso (PPC).	6	0
4 - Aprecia os projetos apresentados pela Coordenadoria de Curso.	6	0
5 - Meu grau de satisfação com o curso.	6	0
6 - Meu grau de satisfação com o clima institucional.	6	0

* perguntas X representação percentual

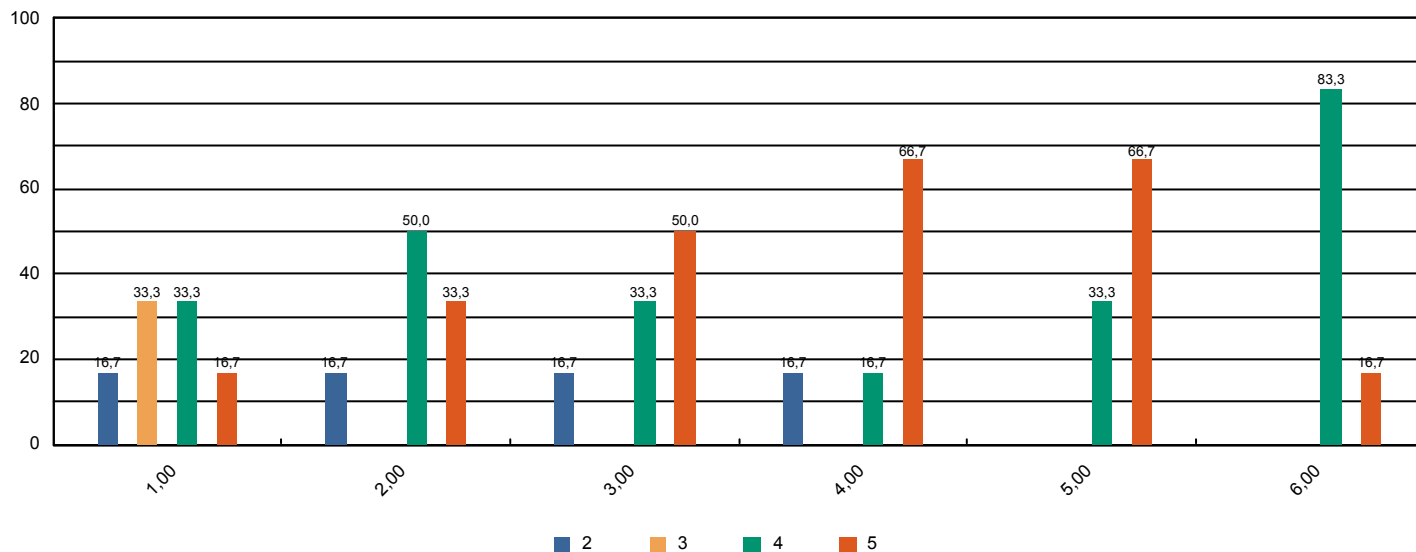



Sistema de Avaliação Institucional

Avaliação	AV 2015 1º SEM	04/05/2015 à 02/06/2015
Localidade	FAH Hortolândia	
Curso	Sistemas de Informação	Participantes 6
Dimensão	2 - Políticas Acadêmicas	
Questionário	Avalie o apoio que o curso oferece aos alunos (Docentes)	

perguntas	total sem brancos	brancos
1 - Há programas de extensão como parte do projeto do curso.	6	0
2 - Há programas de iniciação científica como parte do projeto do curso.	6	0
3 - Há programa de monitoria.	5	1
4 - A Instituição dá apoio à participação discente em eventos científicos fora da instituição (encontros, congressos, etc..)	6	0
5 - As atividades promovidas pelo Programa de Atendimento ao Discente (PROAD) atendem às necessidades dos alunos.	5	1
6 - Há um programa efetivo de apoio espiritual aos alunos.	6	0
7 - O curso promove eventos acadêmico-científicos e culturais.	6	0

* perguntas X representação percentual

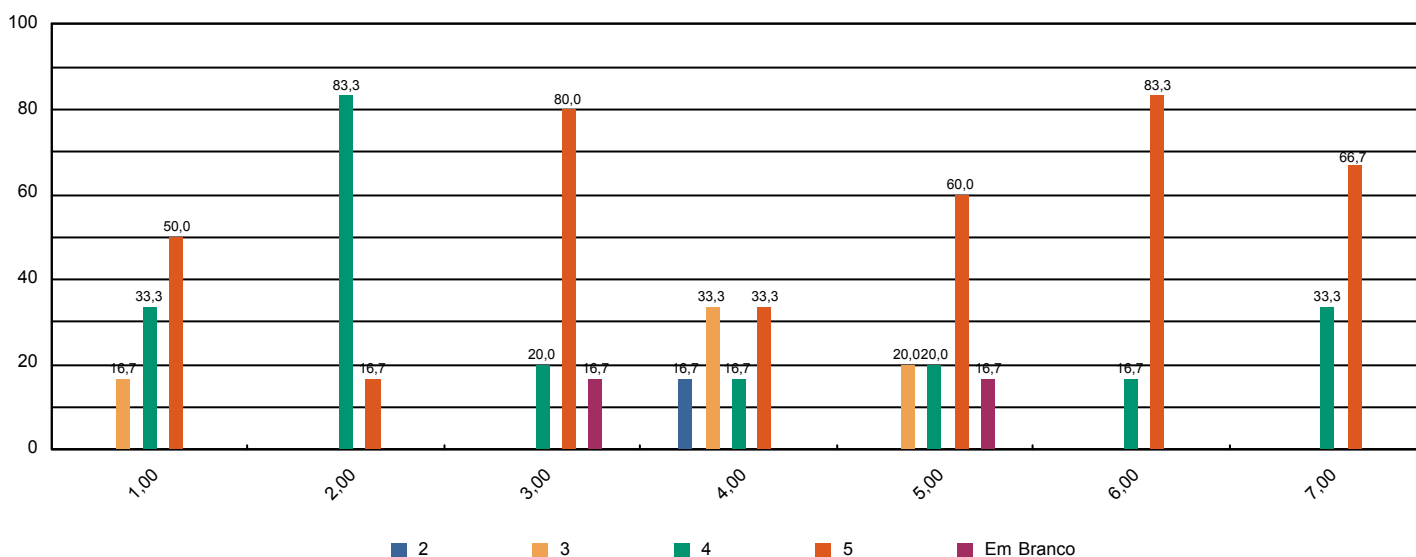



Sistema de Avaliação Institucional

Avaliação	AV 2015 1º SEM	04/05/2015 à 02/06/2015
Localidade	FAH Hortolândia	
Curso	Sistemas de Informação	Participantes 6
Dimensão	2 - Políticas Acadêmicas	
Questionário	Avalie o apoio que o curso oferece aos professores (Docentes)	

perguntas	total sem brancos	brancos
1 - Programa de apoio à capacitação docente (PAD).	5	1
2 - Programa de atualização didático-pedagógica (PROAP).	5	1
3 - Apoio à participação em eventos científicos, encontros, congressos ,etc.. (PROAPARC)	6	0
4 - Espaço destinado à análise de relatos de experiências desenvolvidas em práticas pedagógicas com vistas à socialização dos resultados e melhoria do desempenho docente e discente no ensino-aprendizagem	6	0

* perguntas X representação percentual

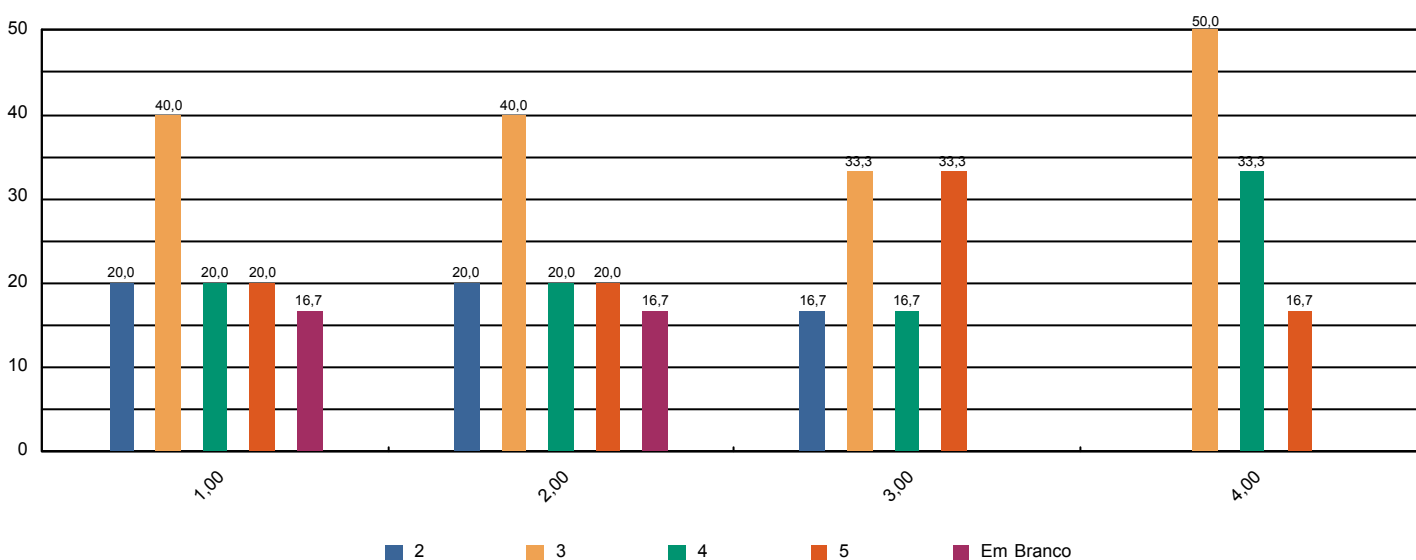



Sistema de Avaliação Institucional

Avaliação	AV 2015 1º SEM	04/05/2015 à 02/06/2015
Localidade	FAH Hortolândia	
Curso	Sistemas de Informação	Participantes 6
Dimensão	4 - Comunicação com a sociedade	
Questionário	Comunicação (Docentes)	

perguntas	total sem brancos	brancos
1 - As informações sobre procedimentos de rotina (atribuição e horário de aulas, documentação, reuniões, salários e outros) são adequadamente divulgadas.	6	0
2 - Os eventos promovidos pela instituição são adequadamente divulgados.	6	0

* perguntas X representação percentual

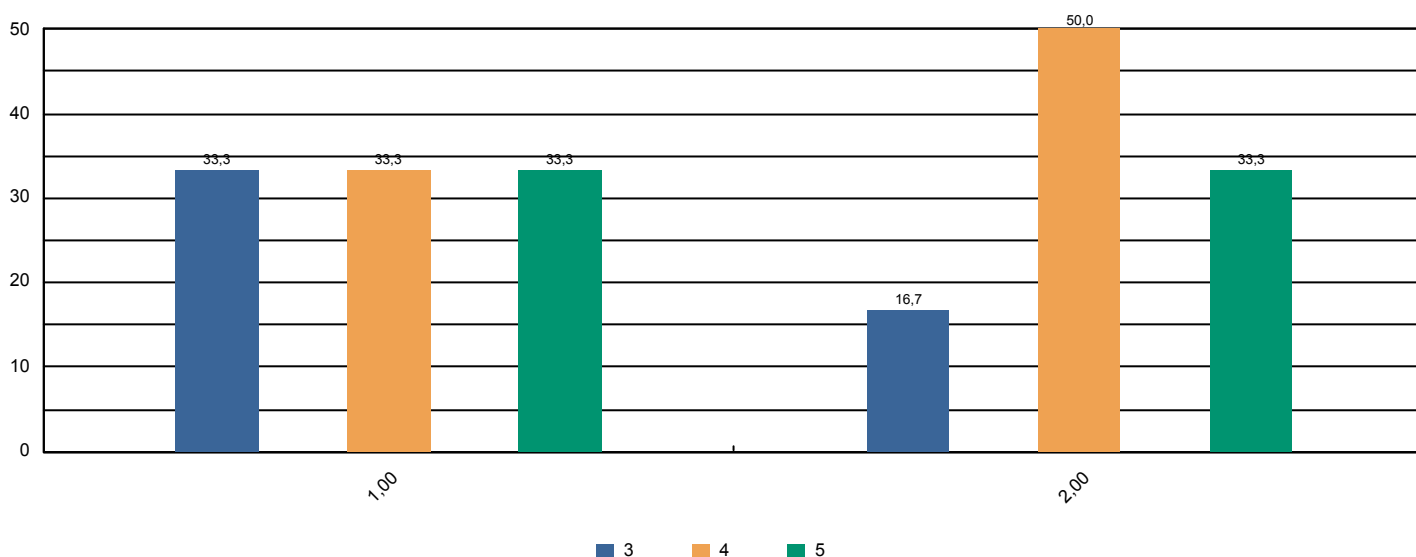



Sistema de Avaliação Institucional

Avaliação	AV 2015 1º SEM	04/05/2015 à 02/06/2015
Localidade	FAH Hortolândia	
Curso	Sistemas de Informação	Participantes 6
Dimensão	6 - Organização e Gestão da Instituição	
Questionário	Coordenadoria do Curso (Docentes)	

perguntas	total sem brancos	brancos
1 - Disposição do coordenador para ouvir os professores.	6	0
2 - Interesse revelado na solução dos problemas.	6	0
3 - Coordenação das reuniões de Colegiado, CIAC e NDE abordando temas relevantes para o bom funcionamento do curso.	6	0
4 - As orientações recebidas.	6	0
5 - Administração e liderança do Curso.	6	0

* perguntas X representação percentual

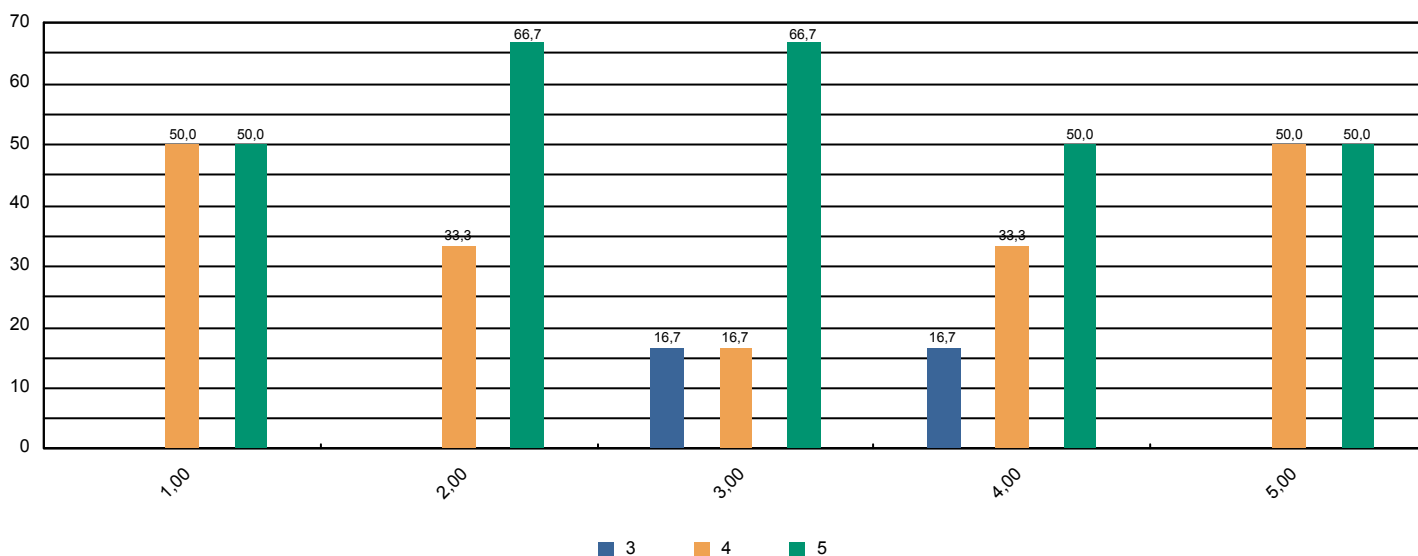



Sistema de Avaliação Institucional

Avaliação	AV 2015 1º SEM	04/05/2015 à 02/06/2015
Localidade	FAH Hortolândia	
Curso	Sistemas de Informação	Participantes 6
Dimensão	7 - Infraestrutura Física e recursos de apoio	
Questionário	Infraestrutura (Docentes)	

perguntas	total sem brancos	brancos
1 - Salas de aula.	6	0
2 - Sanitários.	6	0
3 - Espaços de lazer (quadras, jardins, centro de vivência, etc.)	6	0
4 - Disponibilidade e suficiência do acervo da biblioteca	6	0
5 - Equipamentos disponíveis para uso didático	6	0
6 - Qualidade dos laboratórios	6	0
7 - Acesso a internet para pesquisa acadêmica	6	0
8 - Ambiente de trabalho (sala de professores, gabinetes, etc.)	6	0

* perguntas X representação percentual

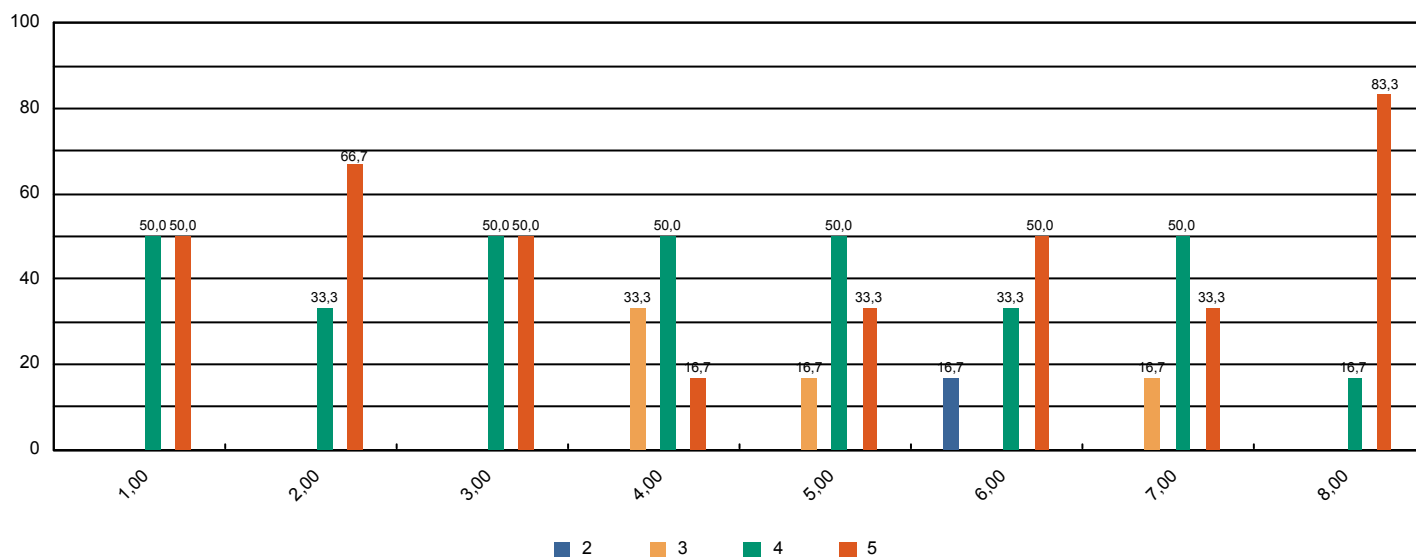



Sistema de Avaliação Institucional

Avaliação	AV 2015 1º SEM	04/05/2015 à 02/06/2015
Localidade	FAH Hortolândia	
Curso	Sistemas de Informação	Participantes 6
Dimensão	2 - Políticas Acadêmicas	
Questionário	Políticas Acadêmicas (Docentes)	

perguntas	total sem brancos	brancos
1.1 - O perfil do egresso está adequadamente definido.	6	0
1.2 - A missão e os objetivos do curso estão bem definidos.	6	0
1.3 - As disciplinas se apresentam, ao longo do curso, em uma seqüência lógica tanto epistemológica quanto pedagogicamente.	6	0
1.4 - As disciplinas de um mesmo semestre apresentam relação entre si com caráter de complementaridade, isto é, o currículo apresenta uma integração horizontal	6	0

* perguntas X representação percentual

