

Sistema de Avaliação Institucional

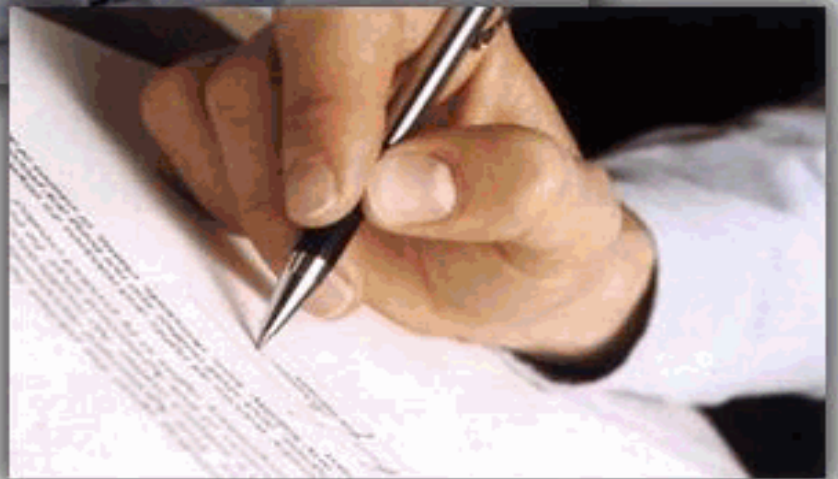

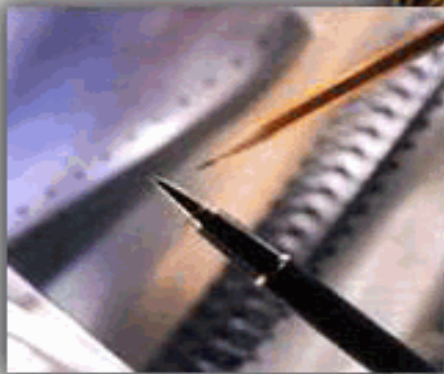

Sistema de Avaliação Institucional

Avaliação	AV 2015 1º SEM	04/05/2015 à 02/06/2015
Localidade	FAH Hortolândia	Participantes 1.194
Dimensão	9 - Políticas de atendimento aos estudantes	
Questionário	Atendimento aos discentes	

perguntas	total sem brancos	brancos
1 - Atendimento e serviço da cantina	1.127	67
2 - Atendimento na biblioteca.	1.148	46
3 - Atendimento na secretaria.	1.160	34
4 - Atendimento do setor de finanças.	1.108	86
5 - Atendimento do setor de Bolsas de Estudo.	961	233

* perguntas X representação percentual

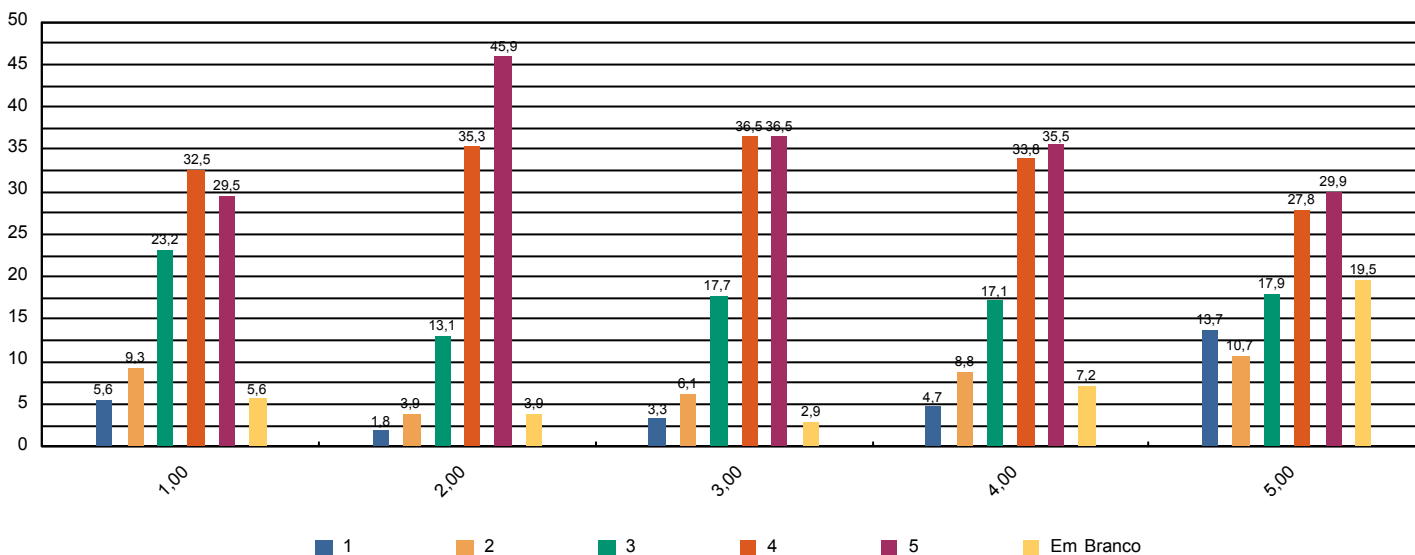



Sistema de Avaliação Institucional

Avaliação	AV 2015 1º SEM	04/05/2015 à 02/06/2015
Localidade	FAH Hortolândia	Participantes 1.194
Dimensão	4 - Comunicação com a sociedade	
Questionário	Comunicação	

perguntas	total sem brancos	brancos
1 - Informações sobre procedimentos de rotina (matrículas, pagamentos, horários de funcionamento, calendário, etc.) são adequadamente divulgadas.	1.168	26
2 - Eventos promovidos pela instituição são adequadamente divulgados.	1.174	20

* perguntas X representação percentual

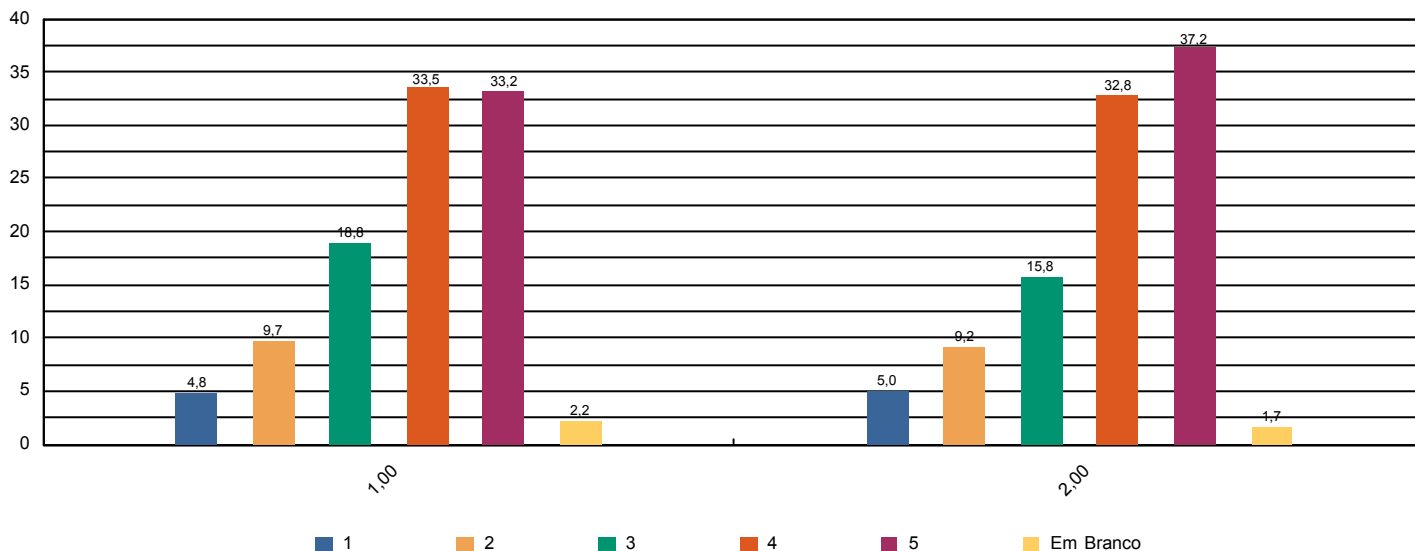



Sistema de Avaliação Institucional

Avaliação	AV 2015 1º SEM	04/05/2015 à 02/06/2015
Localidade	FAH Hortolândia	Participantes 1.194
Dimensão	6 - Organização e Gestão da Instituição	
Questionário	Coordenadoria do curso	

perguntas	total sem brancos	brancos
1 - Disposição do coordenador para ouvir e orientar os alunos.	1.146	47
2 - Liderança do curso.	1.149	44

* perguntas X representação percentual

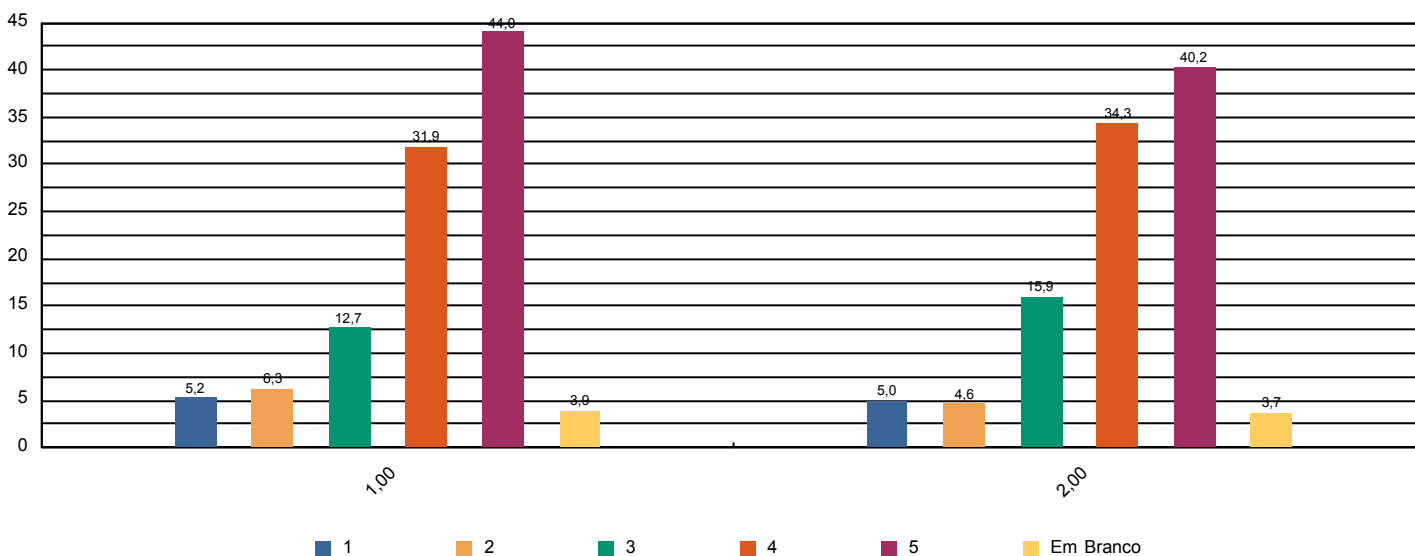



Sistema de Avaliação Institucional

Avaliação	AV 2015 1º SEM	04/05/2015 à 02/06/2015
Localidade	FAH Hortolândia	Participantes 1.194
Dimensão	7 - Infraestrutura Física e recursos de apoio	
Questionário	Infraestrutura	

perguntas	total sem brancos	brancos
1 - Sala de aula	1.179	15
2 - Sanitários	1.169	25
3 - Cantina	1.137	57
4 - Espaços de convivência (centro de vivência, quadras, jardins, etc.)	1.155	39
5 - Livros, periódicos e outros materiais disponíveis na biblioteca.	1.137	57
6 - Laboratórios e outros espaços para atividades práticas.	1.132	62
7 - Acesso à Internet para pesquisa acadêmica.	1.155	39

* perguntas X representação percentual

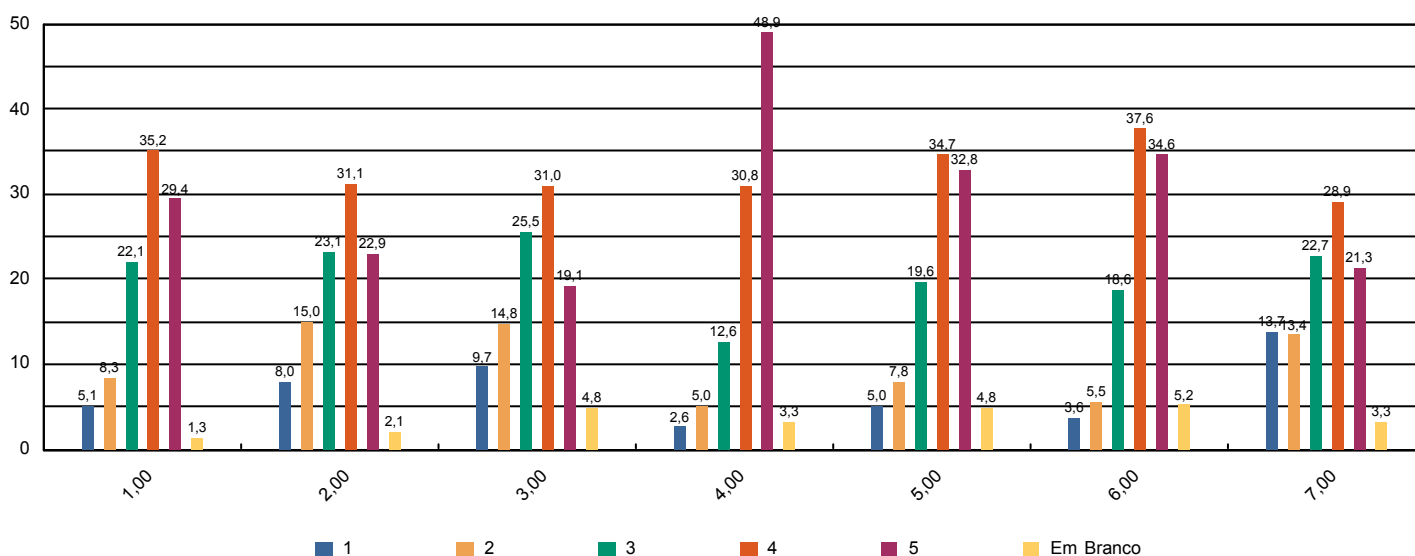



Sistema de Avaliação Institucional

Avaliação	AV 2015 1º SEM	04/05/2015 à 02/06/2015
Localidade	FAH Hortolândia	Participantes 1.194
Dimensão	Outros	
Questionário	Pesquisa - Tipo de Participante	

perguntas	total sem brancos	brancos
1 - Minha idade situa-se na faixa etária:	1.193	0
2 - Meu estado civil:	1.193	0
3 - Utilizo o banheiro:	1.193	0
4 - Moro:	1.193	0
5 - Até chegar para as aulas no UNASP preciso me deslocar por:	1.193	0
6 - Conclui o Ensino Médio há:	1.193	0

* perguntas X representação percentual

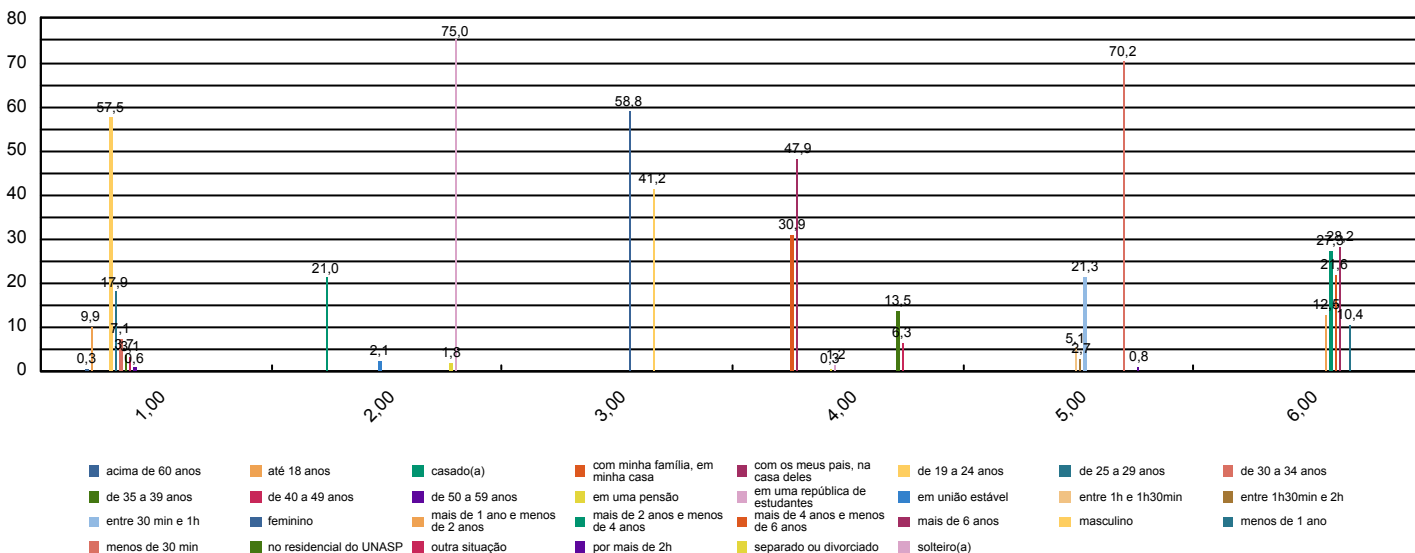



Sistema de Avaliação Institucional

Avaliação	AV 2015 1º SEM	04/05/2015 à 02/06/2015
Localidade	FAH Hortolândia	Participantes 1.194
Dimensão	2 - Políticas Acadêmicas	
Questionário	Quanto ao professor	

perguntas	total sem brancos	brancos
1 - Cumpre o programa e cronograma da disciplina.	7.712	430
2 - Utiliza procedimentos de avaliação adequados.	7.739	403
3 - Revela domínio do conteúdo.	7.748	394
4 - Relaciona sua disciplina com as demais do curso.	7.687	455
5 - Relaciona os valores bíblico-cristãos com os conteúdos ensinados.	7.565	577
6 - Tem boa comunicação e aborda o conteúdo com clareza.	7.749	393
7 - Não falta e cumpre os horários de início e encerramento das aulas.	7.738	404
8 - Promove suas aulas com ritmo e bom aproveitamento de tempo.	7.750	392
9 - Valoriza a participação do aluno na aula.	7.727	415
10 - Apresenta no início do semestre o Plano de Ensino da disciplina.	7.645	497
11 - Incentiva a participação em eventos e projetos sociais, acadêmicos, culturais e espirituais.	7.513	629
12 - Propõe atividades desafiadoras que estimulam a investigação.	7.654	488
13 - Revela respeito no relacionamento com os alunos e professores.	7.728	414
14 - Apresenta atitudes positivas com relação à instituição.	7.676	466

* perguntas X representação percentual

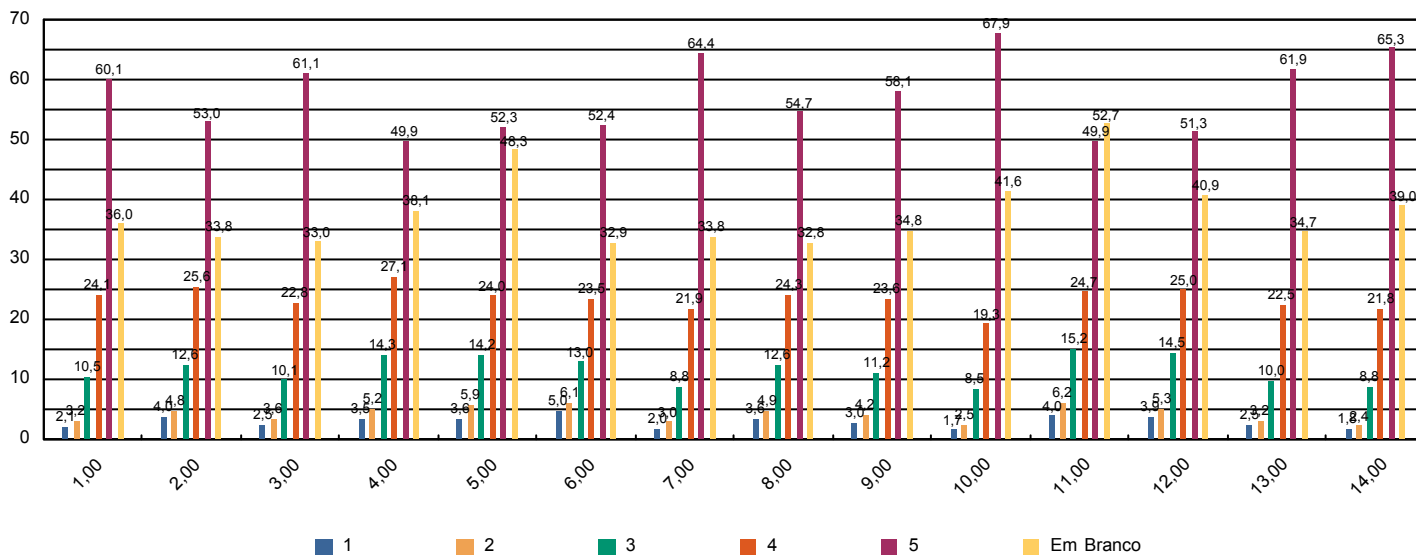



Sistema de Avaliação Institucional

Avaliação	AV 2015 1º SEM	04/05/2015 à 02/06/2015
Localidade	FAH Hortolândia	Participantes 1.194
Dimensão	7 - Infraestrutura Física e recursos de apoio	
Questionário	Quanto ao Sistema de Avaliação	

perguntas	total sem brancos	brancos
1 - O que você achou desse sistema avaliativo institucional?	1.193	0

* perguntas X representação percentual

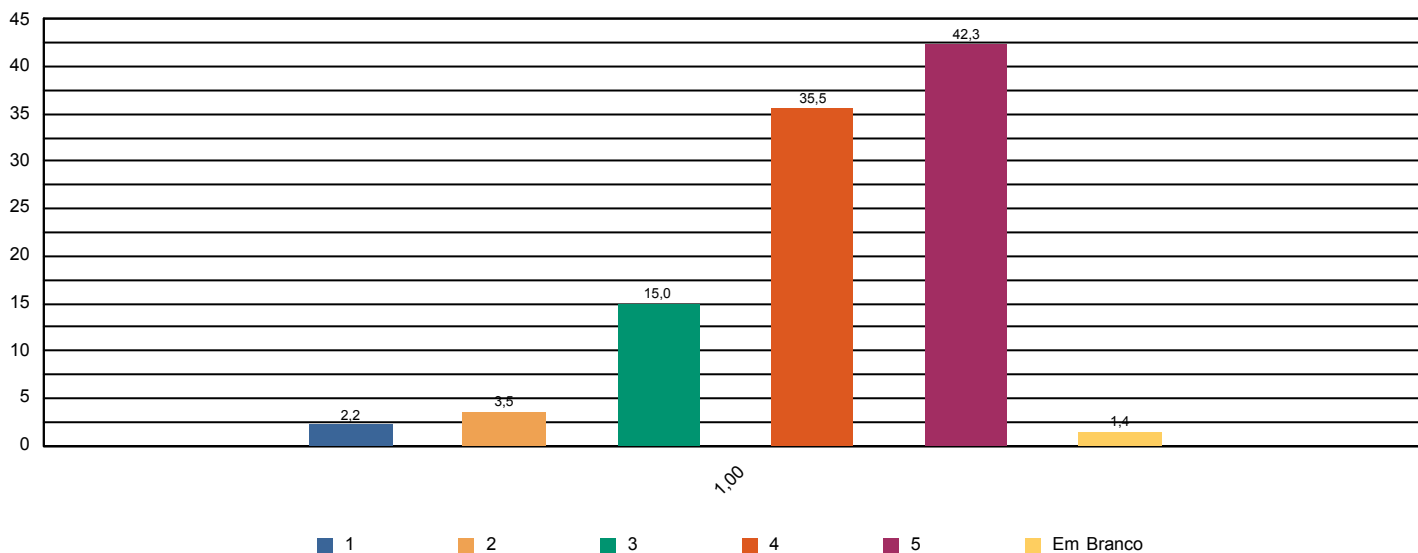



Sistema de Avaliação Institucional

Avaliação	AV 2015 1º SEM	04/05/2015 à 02/06/2015
Localidade	FAH Hortolândia	Participantes 1.194
Dimensão	2 - Políticas Acadêmicas	
Questionário	Quanto às condições pedagógicas do curso	

perguntas	total sem brancos	brancos
1 - Contribuição das disciplinas para minha formação profissional.	1.166	27
2 - Programas de extensão.	983	210
3 - Programa de iniciação científica do meu curso.	1.002	191
4 - Processo de desenvolvimento do Trabalho de Conclusão de Curso (TCC).	925	268
5 - Apoio à participação de alunos em eventos científicos fora da Instituição.	919	274
6 - Apoio espiritual.	1.103	90
7 - Programa de Apoio ao Discente (PROAD).	1.017	176
8 - Harmonia e sincronismo entre as disciplinas	1.159	34
9 - O meu grau de satisfação com o curso, como um todo, é:	1.176	17

* perguntas X representação percentual

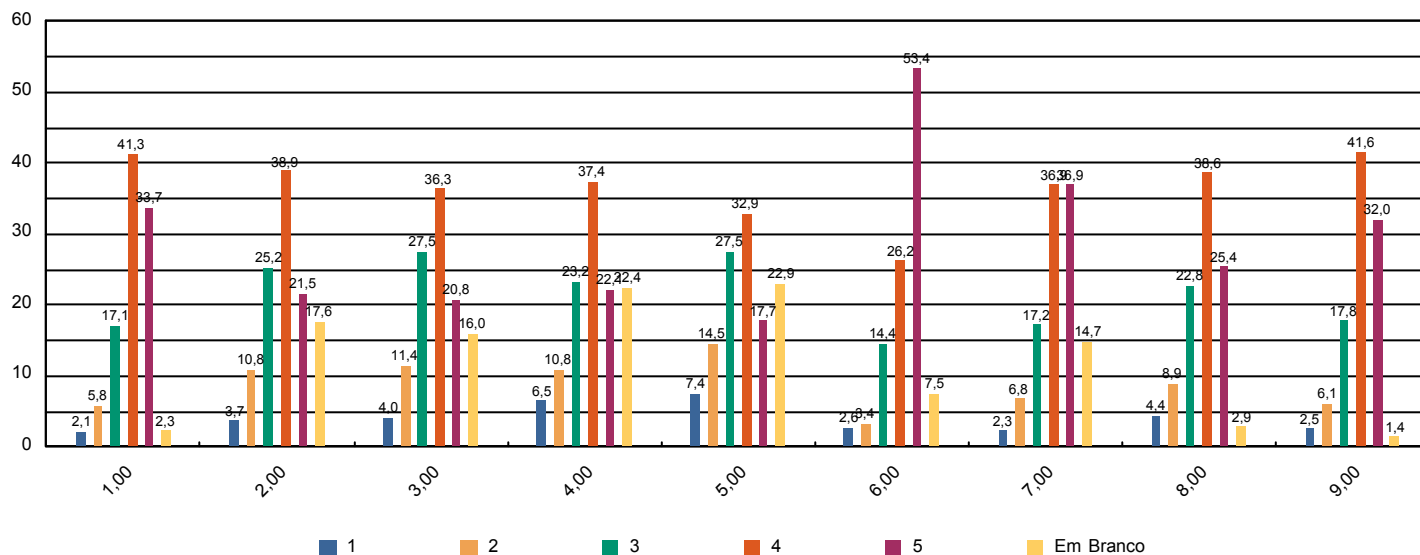



Sistema de Avaliação Institucional

Avaliação	AV 2015 1º SEM	04/05/2015 à 02/06/2015
Localidade	FAH Hortolândia	Participantes 38
Dimensão	2 - Políticas Acadêmicas	
Questionário	Avalie a atuação do Colegiado do Curso (Docentes)	

perguntas	total sem brancos	brancos
1 - Analisa, periodicamente, relatórios da Comissão Própria de Avaliação (CPA), Relatórios do MEC, da Comissão Interna de Avaliação de Curso (CIAC) e da Comissão de Avaliação Denominacional.	35	3
2 - Aprova os ementários e bibliografias das disciplinas.	37	1
3 - Atualiza, periodicamente, o Projeto Pedagógico de Curso (PPC).	36	2
4 - Aprecia os projetos apresentados pela Coordenadoria de Curso.	37	1
5 - Meu grau de satisfação com o curso.	38	0
6 - Meu grau de satisfação com o clima institucional.	38	0

* perguntas X representação percentual

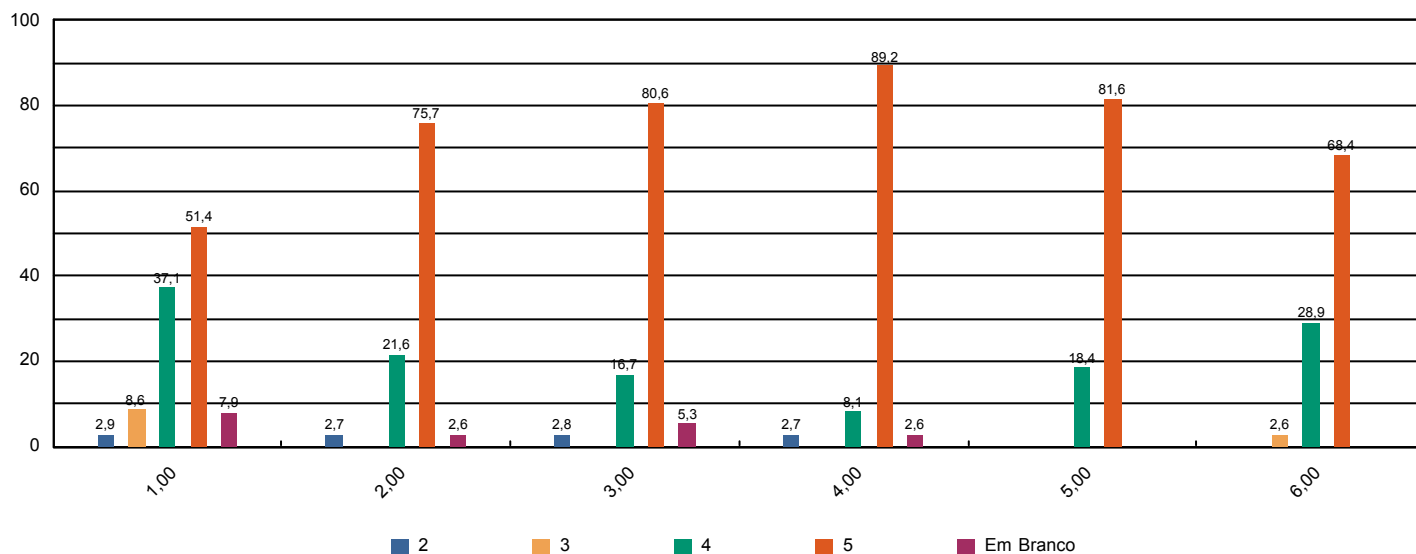



Sistema de Avaliação Institucional

Avaliação	AV 2015 1º SEM	04/05/2015 à 02/06/2015
Localidade	FAH Hortolândia	Participantes 38
Dimensão	2 - Políticas Acadêmicas	
Questionário	Avalie o apoio que o curso oferece aos alunos (Docentes)	

perguntas	total sem brancos	brancos
1 - Há programas de extensão como parte do projeto do curso.	34	4
2 - Há programas de iniciação científica como parte do projeto do curso.	33	5
3 - Há programa de monitoria.	35	3
4 - A Instituição dá apoio à participação discente em eventos científicos fora da instituição (encontros, congressos, etc..)	37	1
5 - As atividades promovidas pelo Programa de Atendimento ao Discente (PROAD) atendem às necessidades dos alunos.	34	4
6 - Há um programa efetivo de apoio espiritual aos alunos.	38	0
7 - O curso promove eventos acadêmico-científicos e culturais.	38	0

* perguntas X representação percentual

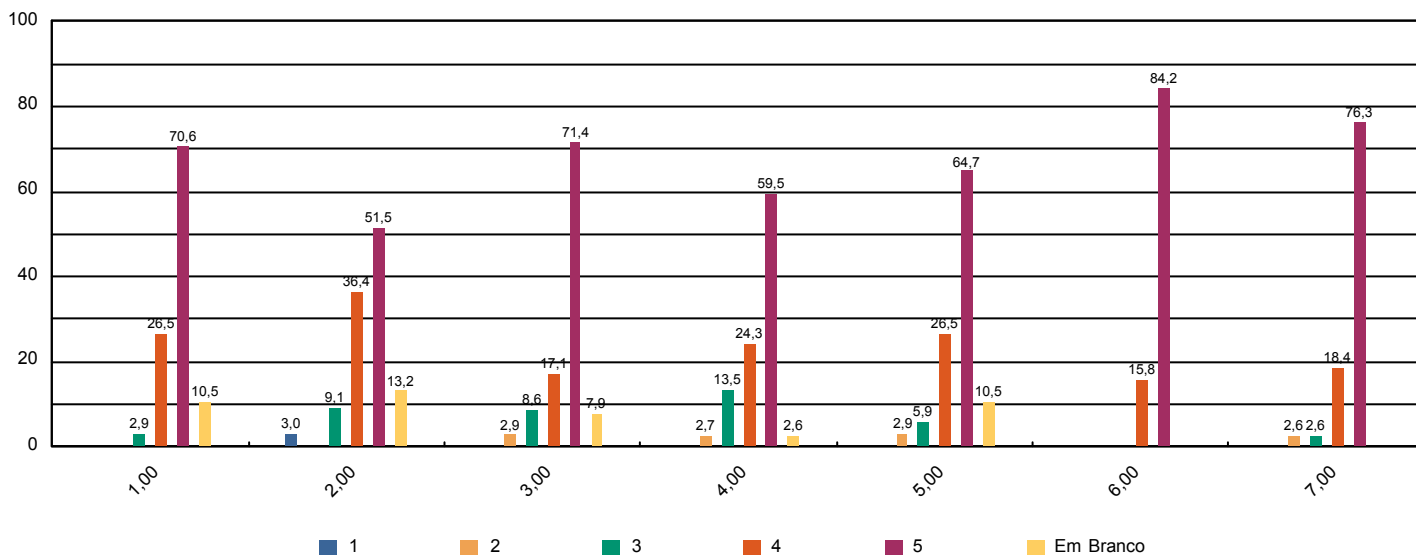



Sistema de Avaliação Institucional

Avaliação	AV 2015 1º SEM	04/05/2015 à 02/06/2015
Localidade	FAH Hortolândia	Participantes 38
Dimensão	2 - Políticas Acadêmicas	
Questionário	Avalie o apoio que o curso oferece aos professores (Docentes)	

perguntas	total sem brancos	brancos
1 - Programa de apoio à capacitação docente (PAD).	33	5
2 - Programa de atualização didático-pedagógica (PROAP).	35	3
3 - Apoio à participação em eventos científicos, encontros, congressos ,etc.. (PROAPARC)	37	1
4 - Espaço destinado à análise de relatos de experiências desenvolvidas em práticas pedagógicas com vistas à socialização dos resultados e melhoria do desempenho docente e discente no ensino–aprendizagem	36	2

* perguntas X representação percentual

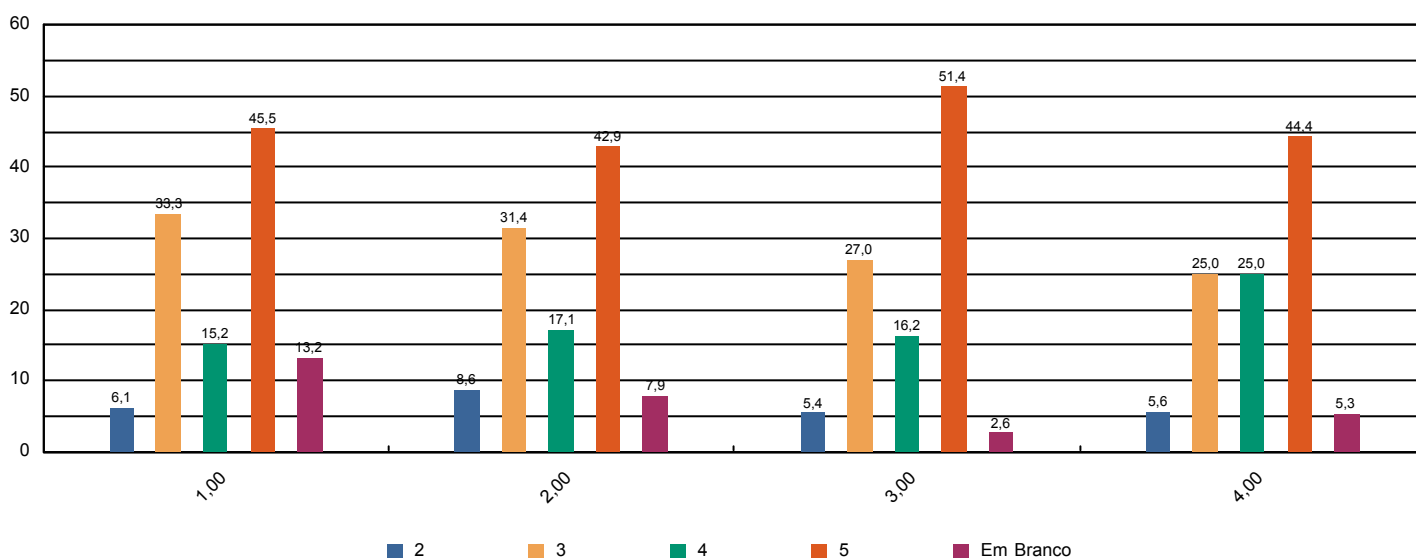



Sistema de Avaliação Institucional

Avaliação	AV 2015 1º SEM	04/05/2015 à 02/06/2015
Localidade	FAH Hortolândia	Participantes 38
Dimensão	4 - Comunicação com a sociedade	
Questionário	Comunicação (Docentes)	

perguntas	total sem brancos	brancos
1 - As informações sobre procedimentos de rotina (atribuição e horário de aulas, documentação, reuniões, salários e outros) são adequadamente divulgadas.	38	0
2 - Os eventos promovidos pela instituição são adequadamente divulgados.	38	0

* perguntas X representação percentual

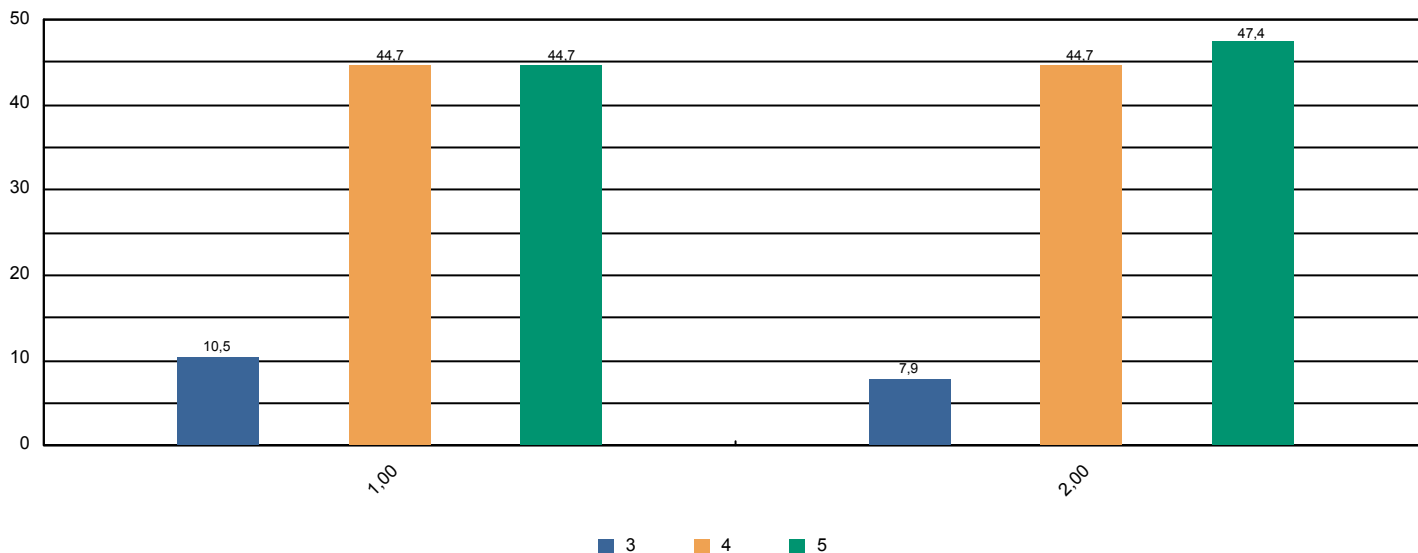



Sistema de Avaliação Institucional

Avaliação	AV 2015 1º SEM	04/05/2015 à 02/06/2015
Localidade	FAH Hortolândia	Participantes 38
Dimensão	6 - Organização e Gestão da Instituição	
Questionário	Coordenadoria do Curso (Docentes)	

perguntas	total sem brancos	brancos
1 - Disposição do coordenador para ouvir os professores.	38	0
2 - Interesse revelado na solução dos problemas.	38	0
3 - Coordenação das reuniões de Colegiado, CIAC e NDE abordando temas relevantes para o bom funcionamento do curso.	35	3
4 - As orientações recebidas.	38	0
5 - Administração e liderança do Curso.	38	0

* perguntas X representação percentual

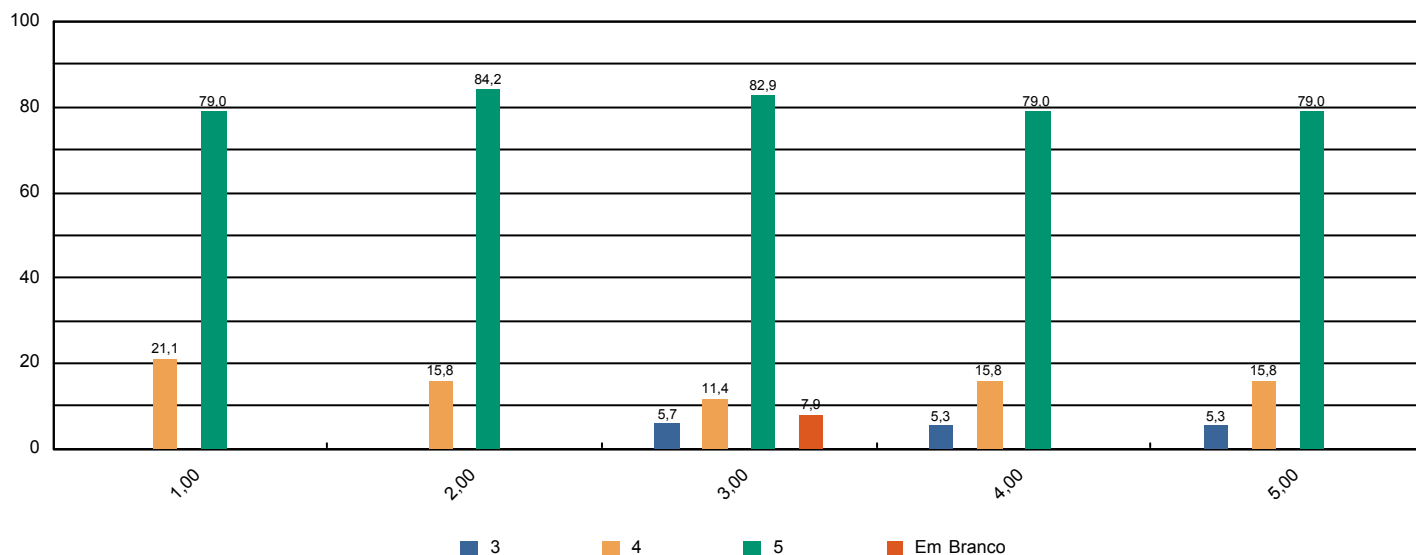



Sistema de Avaliação Institucional

Avaliação	AV 2015 1º SEM	04/05/2015 à 02/06/2015
Localidade	FAH Hortolândia	Participantes 38
Dimensão	7 - Infraestrutura Física e recursos de apoio	
Questionário	Infraestrutura (Docentes)	

perguntas	total sem brancos	brancos
1 - Salas de aula.	38	0
2 - Sanitários.	38	0
3 - Espaços de lazer (quadras, jardins, centro de vivência, etc.)	37	1
4 - Disponibilidade e suficiência do acervo da biblioteca	37	1
5 - Equipamentos disponíveis para uso didático	38	0
6 - Qualidade dos laboratórios	30	8
7 - Acesso a internet para pesquisa acadêmica	38	0
8 - Ambiente de trabalho (sala de professores, gabinetes, etc.)	38	0

* perguntas X representação percentual

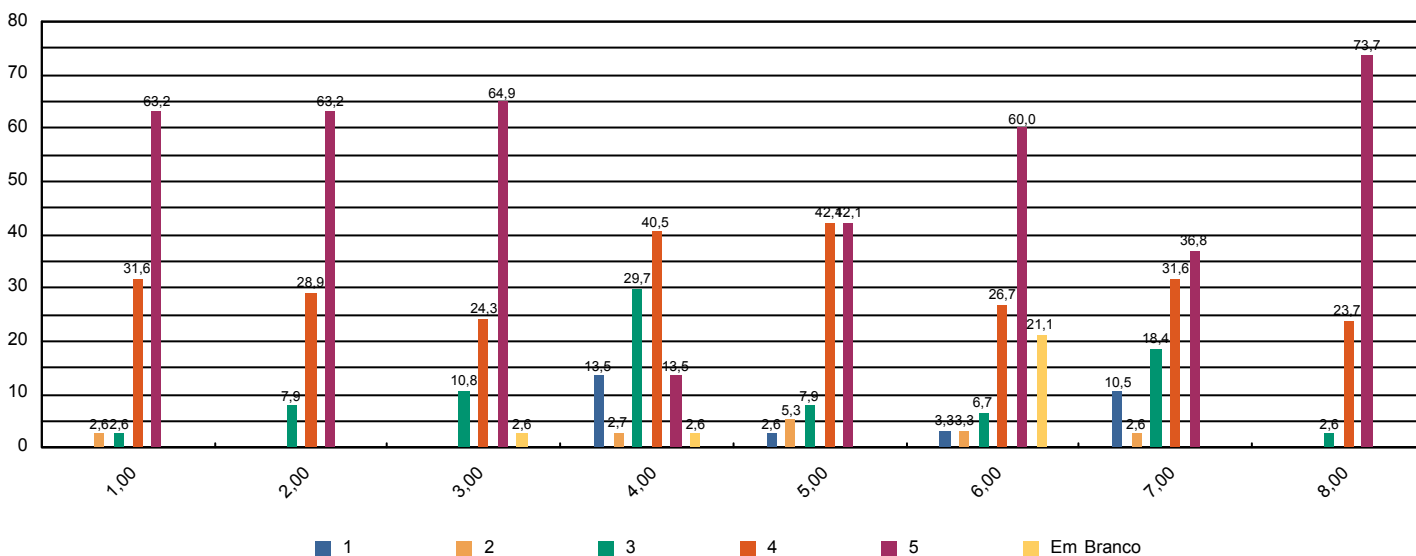



Sistema de Avaliação Institucional

Avaliação	AV 2015 1º SEM	04/05/2015 à 02/06/2015
Localidade	FAH Hortolândia	Participantes 38
Dimensão	2 - Políticas Acadêmicas	
Questionário	Políticas Acadêmicas (Docentes)	

perguntas	total sem brancos	brancos
1.1 - O perfil do egresso está adequadamente definido.	34	4
1.2 - A missão e os objetivos do curso estão bem definidos.	35	3
1.3 - As disciplinas se apresentam, ao longo do curso, em uma seqüência lógica tanto epistemológica quanto pedagogicamente.	37	1
1.4 - As disciplinas de um mesmo semestre apresentam relação entre si com caráter de complementaridade, isto é, o currículo apresenta uma integração horizontal	38	0

* perguntas X representação percentual

