

Sistema de Avaliação Institucional

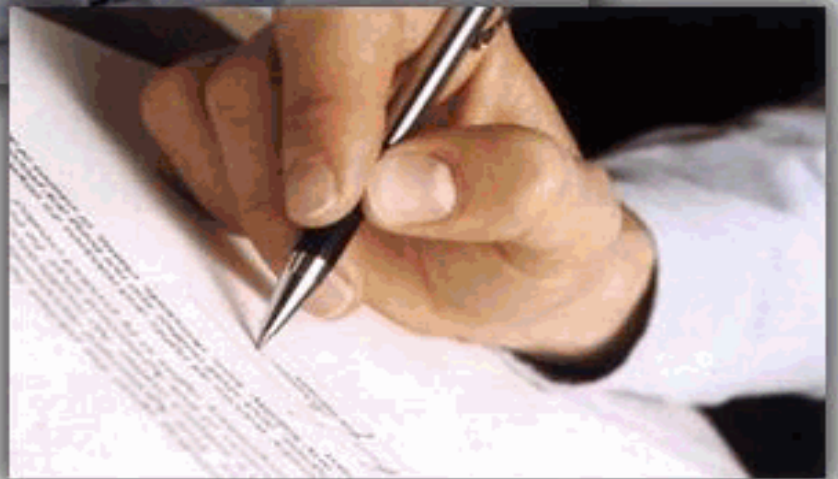

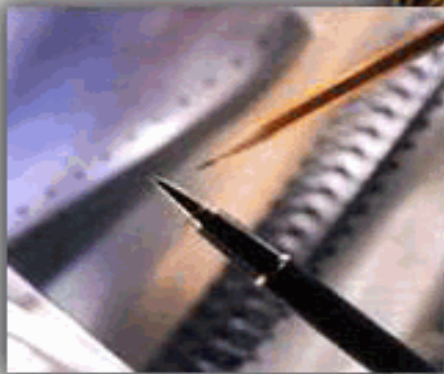

Sistema de Avaliação Institucional

Avaliação	AV 2015 1º SEM	04/05/2015 à 02/06/2015
Localidade	UNASP Engenheiro Coelho	
Curso	Administração	Participantes 137
Dimensão	9 - Políticas de atendimento aos estudantes	
Questionário	Atendimento aos discentes	

perguntas	total sem brancos	brancos
1 - Atendimento e serviço da cantina	129	8
2 - Atendimento na biblioteca.	137	0
3 - Atendimento na secretaria.	135	2
4 - Atendimento do setor de finanças.	132	5
5 - Atendimento do setor de Bolsas de Estudo.	115	22

* perguntas X representação percentual

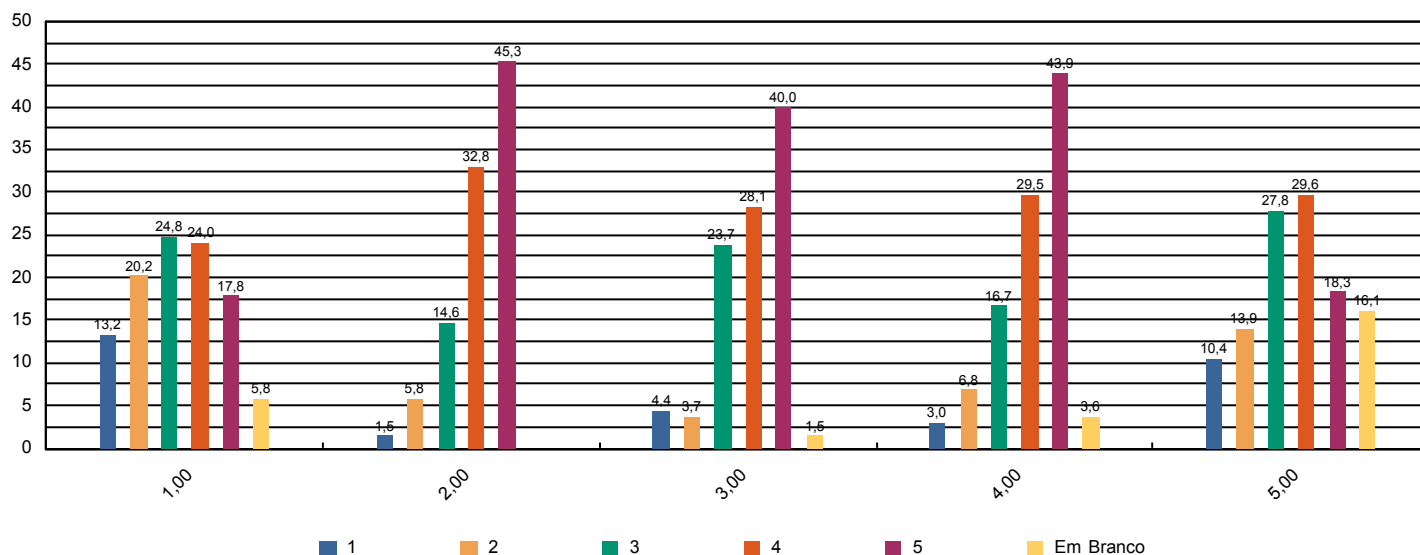



Sistema de Avaliação Institucional

Avaliação	AV 2015 1º SEM	04/05/2015 à 02/06/2015
Localidade	UNASP Engenheiro Coelho	
Curso	Administração	Participantes 137
Dimensão	4 - Comunicação com a sociedade	
Questionário	Comunicação	

perguntas	total sem brancos	brancos
1 - Informações sobre procedimentos de rotina (matrículas, pagamentos, horários de funcionamento, calendário, etc.) são adequadamente divulgadas.	136	1
2 - Eventos promovidos pela instituição são adequadamente divulgados.	136	1

* perguntas X representação percentual

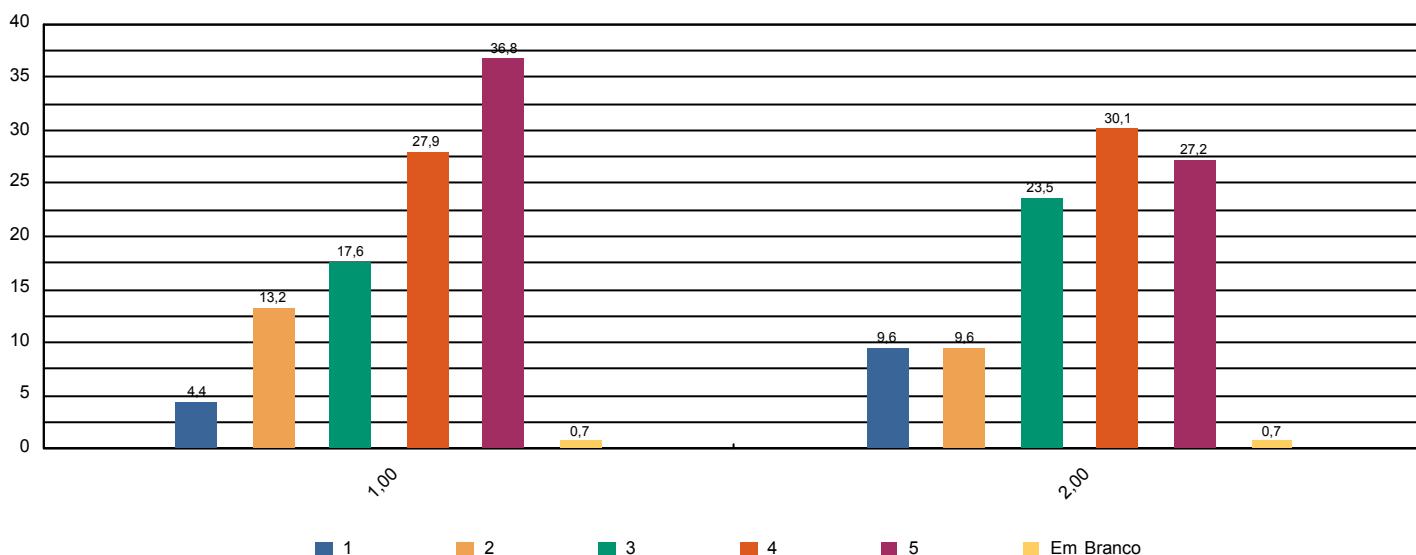



Sistema de Avaliação Institucional

Avaliação	AV 2015 1º SEM	04/05/2015 à 02/06/2015
Localidade	UNASP Engenheiro Coelho	
Curso	Administração	Participantes 137
Dimensão	6 - Organização e Gestão da Instituição	
Questionário	Coordenadoria do curso	

perguntas	total sem brancos	brancos
1 - Disposição do coordenador para ouvir e orientar os alunos.	133	4
2 - Liderança do curso.	134	3

* perguntas X representação percentual

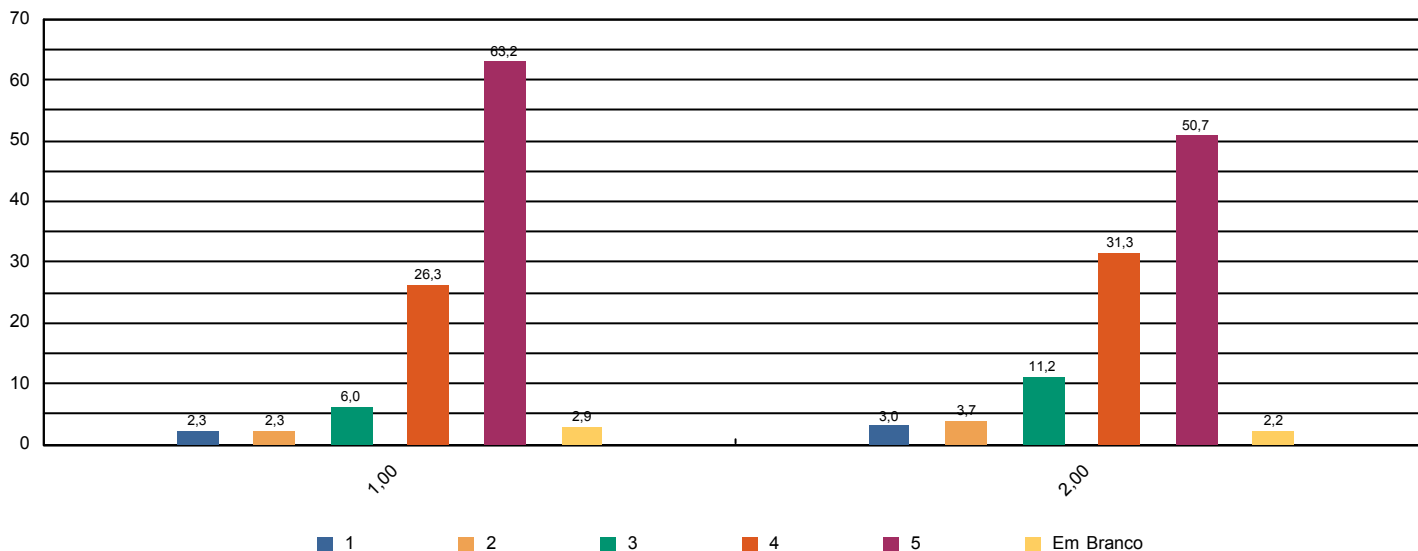



Sistema de Avaliação Institucional

Avaliação	AV 2015 1º SEM	04/05/2015 à 02/06/2015
Localidade	UNASP Engenheiro Coelho	
Curso	Administração	Participantes 137
Dimensão	7 - Infraestrutura Física e recursos de apoio	
Questionário	Infraestrutura	

perguntas	total sem brancos	brancos
1 - Sala de aula	136	1
2 - Sanitários	136	1
3 - Cantina	131	6
4 - Espaços de convivência (centro de vivência, quadras, jardins, etc.)	132	5
5 - Livros, periódicos e outros materiais disponíveis na biblioteca.	134	3
6 - Laboratórios e outros espaços para atividades práticas.	133	4
7 - Acesso à Internet para pesquisa acadêmica.	137	0

* perguntas X representação percentual

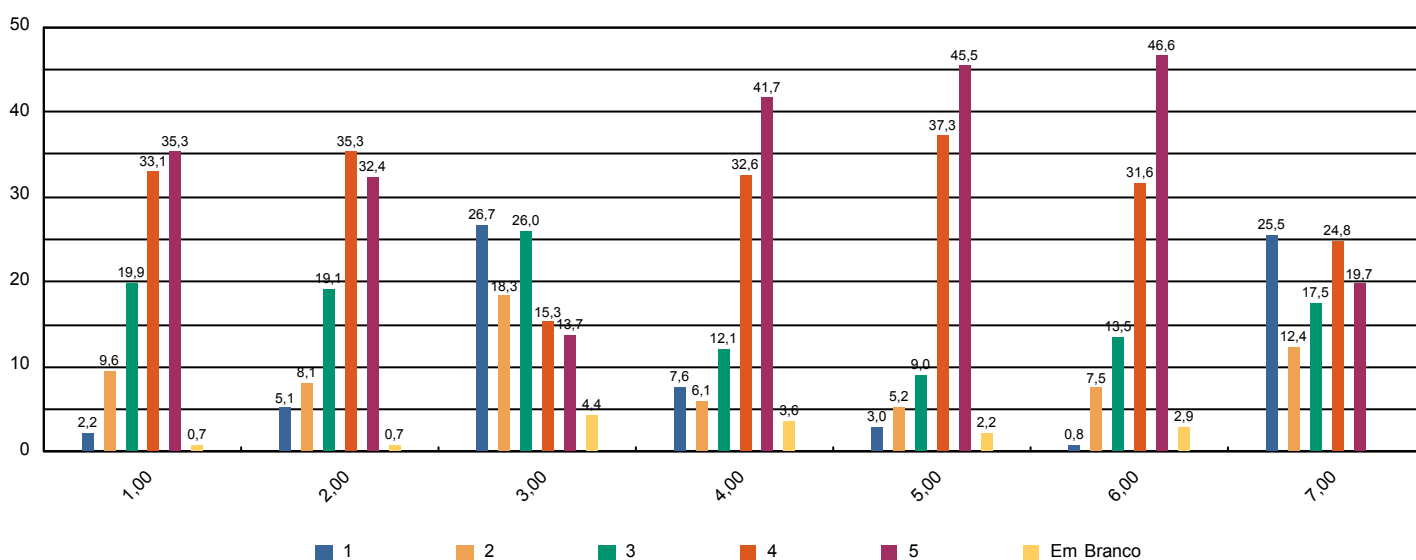



Sistema de Avaliação Institucional

Avaliação	AV 2015 1º SEM	04/05/2015 à 02/06/2015
Localidade	UNASP Engenheiro Coelho	
Curso	Administração	Participantes 137
Dimensão	Outros	
Questionário	Pesquisa - Tipo de Participante	

perguntas	total sem brancos	brancos
1 - Minha idade situa-se na faixa etária:	137	0
2 - Meu estado civil:	137	0
3 - Utilizo o banheiro:	137	0
4 - Moro:	137	0
5 - Até chegar para as aulas no UNASP preciso me deslocar por:	137	0
6 - Conclui o Ensino Médio há:	137	0

* perguntas X representação percentual

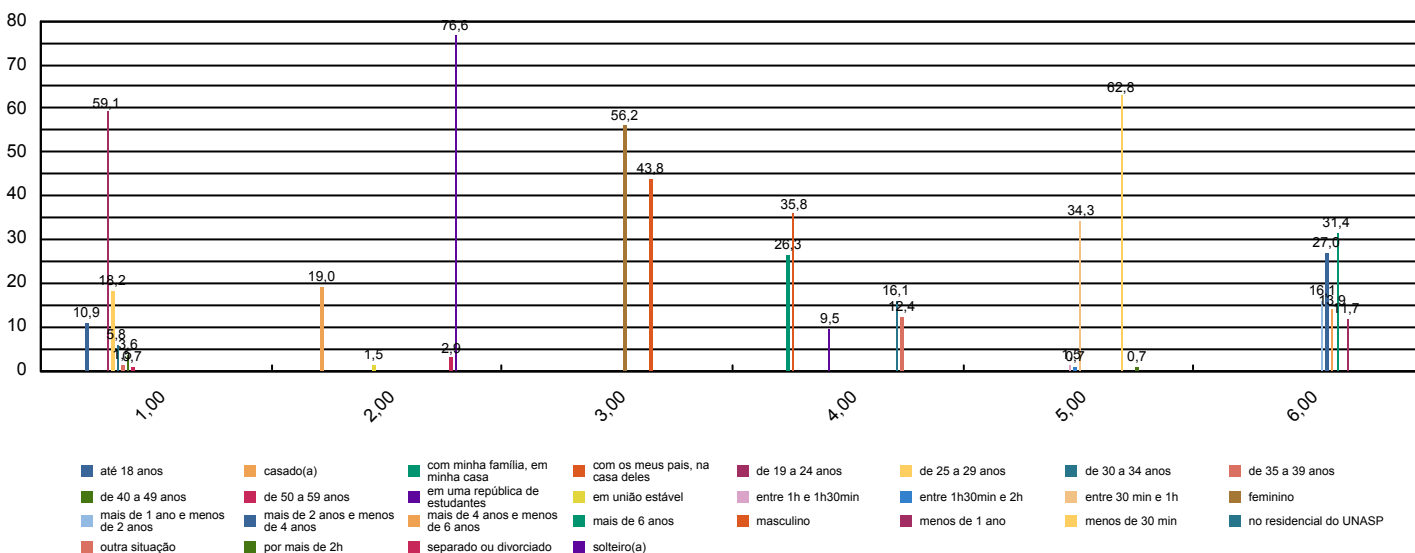



Sistema de Avaliação Institucional

Avaliação	AV 2015 1º SEM	04/05/2015 à 02/06/2015
Localidade	UNASP Engenheiro Coelho	
Curso	Administração	Participantes 137
Dimensão	2 - Políticas Acadêmicas	
Questionário	Quanto ao professor	

perguntas	total sem brancos	brancos
1 - Cumpre o programa e cronograma da disciplina.	867	30
2 - Utiliza procedimentos de avaliação adequados.	868	29
3 - Revela domínio do conteúdo.	866	31
4 - Relaciona sua disciplina com as demais do curso.	859	38
5 - Relaciona os valores bíblico-cristãos com os conteúdos ensinados.	849	48
6 - Tem boa comunicação e aborda o conteúdo com clareza.	868	29
7 - Não falta e cumpre os horários de início e encerramento das aulas.	868	29
8 - Promove suas aulas com ritmo e bom aproveitamento de tempo.	867	30
9 - Valoriza a participação do aluno na aula.	862	35
10 - Apresenta no início do semestre o Plano de Ensino da disciplina.	855	42
11 - Incentiva a participação em eventos e projetos sociais, acadêmicos, culturais e espirituais.	833	64
12 - Propõe atividades desafiadoras que estimulam a investigação.	844	53
13 - Revela respeito no relacionamento com os alunos e professores.	860	37
14 - Apresenta atitudes positivas com relação à instituição.	857	40

* perguntas X representação percentual

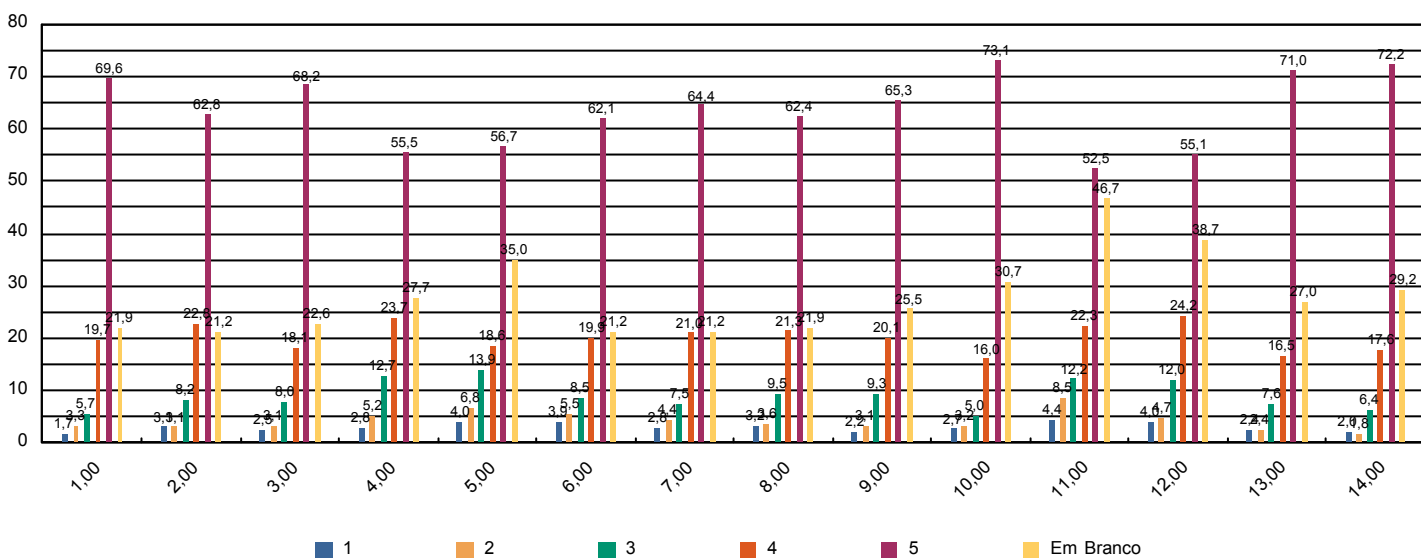



Sistema de Avaliação Institucional

Avaliação	AV 2015 1º SEM	04/05/2015 à 02/06/2015
Localidade	UNASP Engenheiro Coelho	
Curso	Administração	Participantes 137
Dimensão	7 - Infraestrutura Física e recursos de apoio	
Questionário	Quanto ao Sistema de Avaliação	

perguntas	total sem brancos	brancos
1 - O que você achou desse sistema avaliativo institucional?	137	0

* perguntas X representação percentual

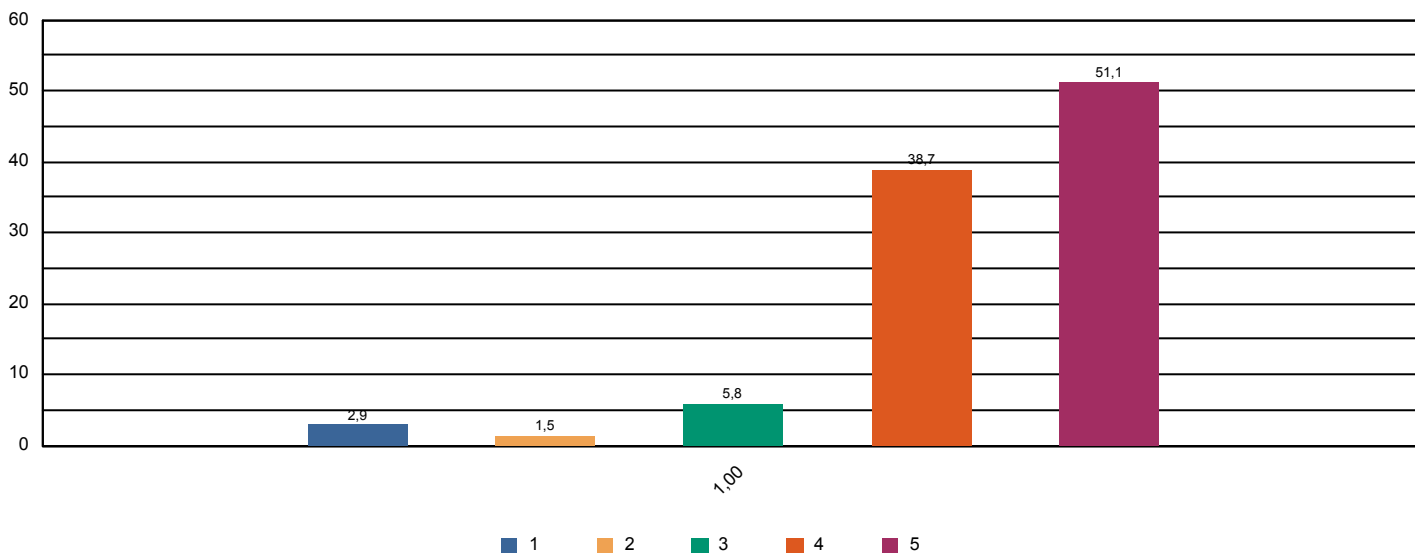



Sistema de Avaliação Institucional

Avaliação	AV 2015 1º SEM	04/05/2015 à 02/06/2015
Localidade	UNASP Engenheiro Coelho	
Curso	Administração	Participantes 137
Dimensão	2 - Políticas Acadêmicas	
Questionário	Quanto às condições pedagógicas do curso	

perguntas	total sem brancos	brancos
1 - Contribuição das disciplinas para minha formação profissional.	137	0
2 - Programas de extensão.	120	17
3 - Programa de iniciação científica do meu curso.	113	24
4 - Processo de desenvolvimento do Trabalho de Conclusão de Curso (TCC).	92	45
5 - Apoio à participação de alunos em eventos científicos fora da Instituição.	99	38
6 - Apoio espiritual.	128	9
7 - Programa de Apoio ao Discente (PROAD).	109	28
8 - Harmonia e sincronismo entre as disciplinas	134	3
9 - O meu grau de satisfação com o curso, como um todo, é:	137	0

* perguntas X representação percentual

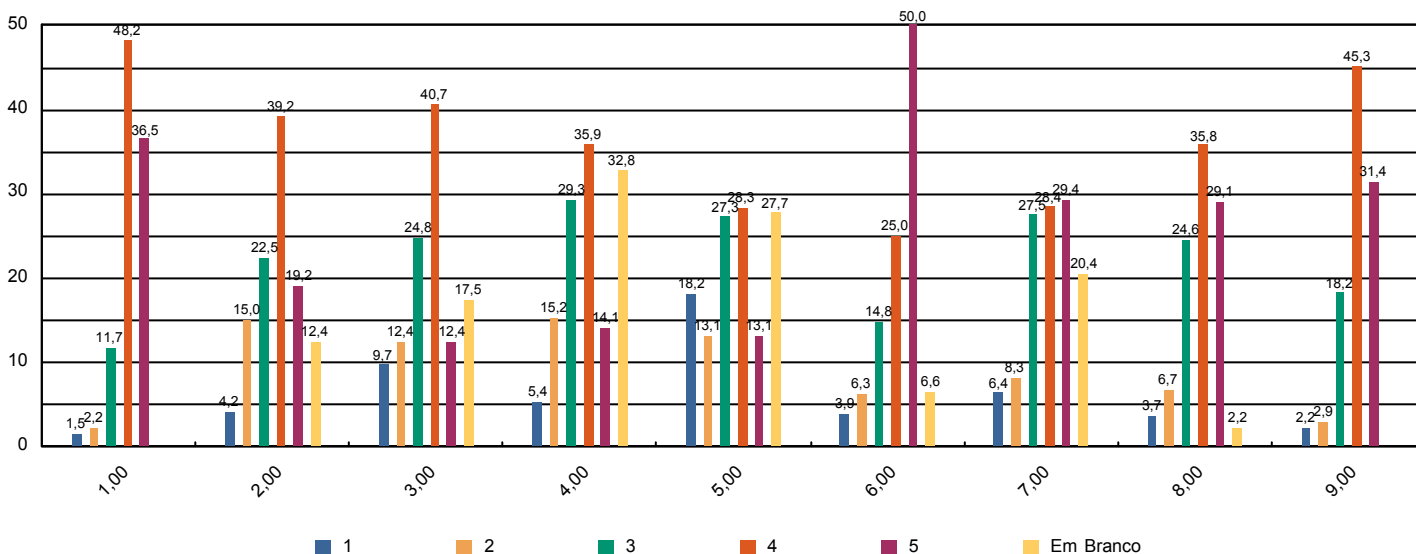



Sistema de Avaliação Institucional

Avaliação	AV 2015 1º SEM	04/05/2015 à 02/06/2015
Localidade	UNASP Engenheiro Coelho	
Curso	Arquitetura e Urbanismo	Participantes 170
Dimensão	9 - Políticas de atendimento aos estudantes	
Questionário	Atendimento aos discentes	

perguntas	total sem brancos	brancos
1 - Atendimento e serviço da cantina	162	7
2 - Atendimento na biblioteca.	166	3
3 - Atendimento na secretaria.	166	3
4 - Atendimento do setor de finanças.	163	6
5 - Atendimento do setor de Bolsas de Estudo.	137	32

* perguntas X representação percentual

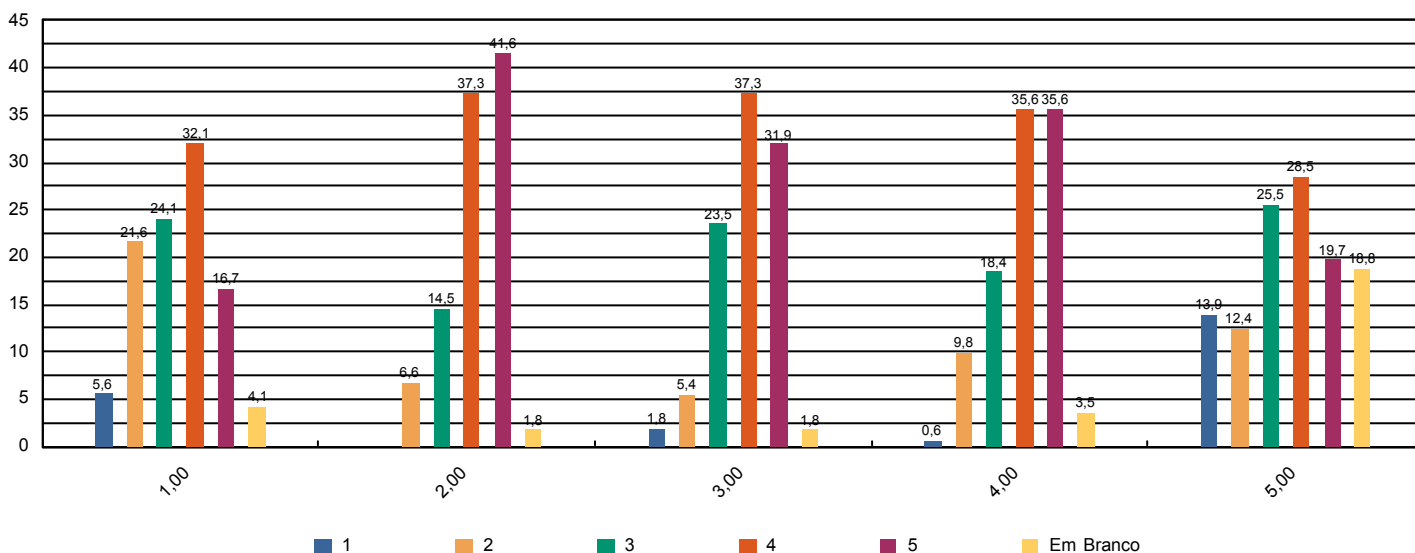



Sistema de Avaliação Institucional

Avaliação	AV 2015 1º SEM	04/05/2015 à 02/06/2015
Localidade	UNASP Engenheiro Coelho	
Curso	Arquitetura e Urbanismo	Participantes 170
Dimensão	4 - Comunicação com a sociedade	
Questionário	Comunicação	

perguntas	total sem brancos	brancos
1 - Informações sobre procedimentos de rotina (matrículas, pagamentos, horários de funcionamento, calendário, etc.) são adequadamente divulgadas.	166	4
2 - Eventos promovidos pela instituição são adequadamente divulgados.	168	2

* perguntas X representação percentual

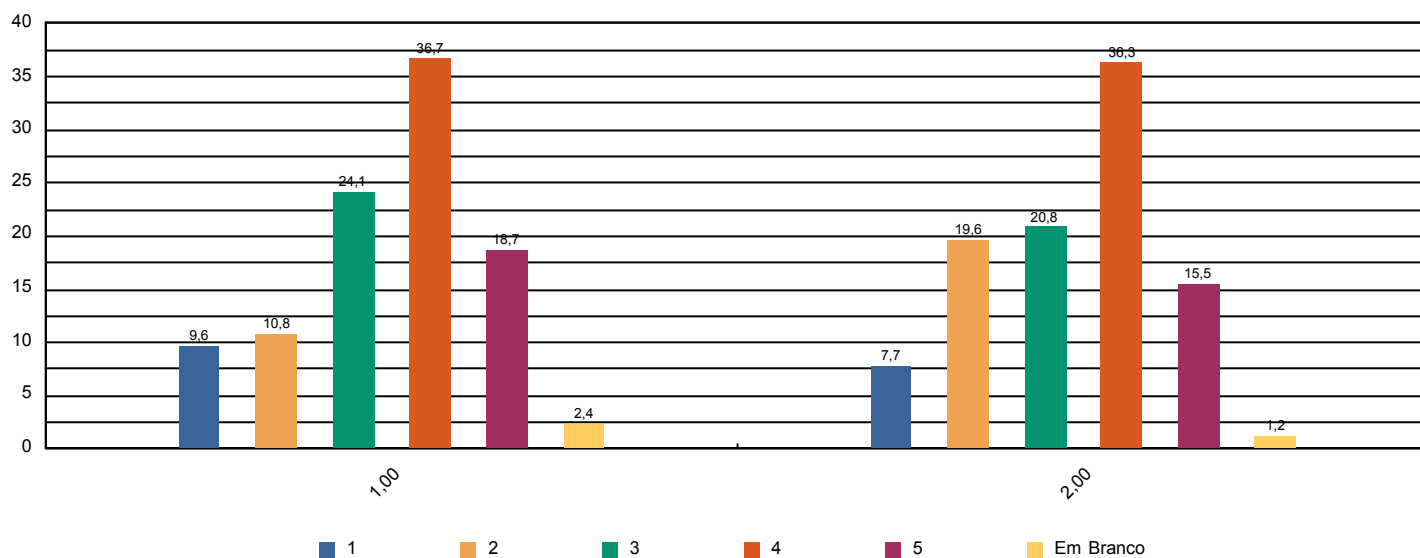



Sistema de Avaliação Institucional

Avaliação	AV 2015 1º SEM	04/05/2015 à 02/06/2015
Localidade	UNASP Engenheiro Coelho	
Curso	Arquitetura e Urbanismo	Participantes 170
Dimensão	6 - Organização e Gestão da Instituição	
Questionário	Coordenadoria do curso	

perguntas	total sem brancos	brancos
1 - Disposição do coordenador para ouvir e orientar os alunos.	163	6
2 - Liderança do curso.	164	5

* perguntas X representação percentual

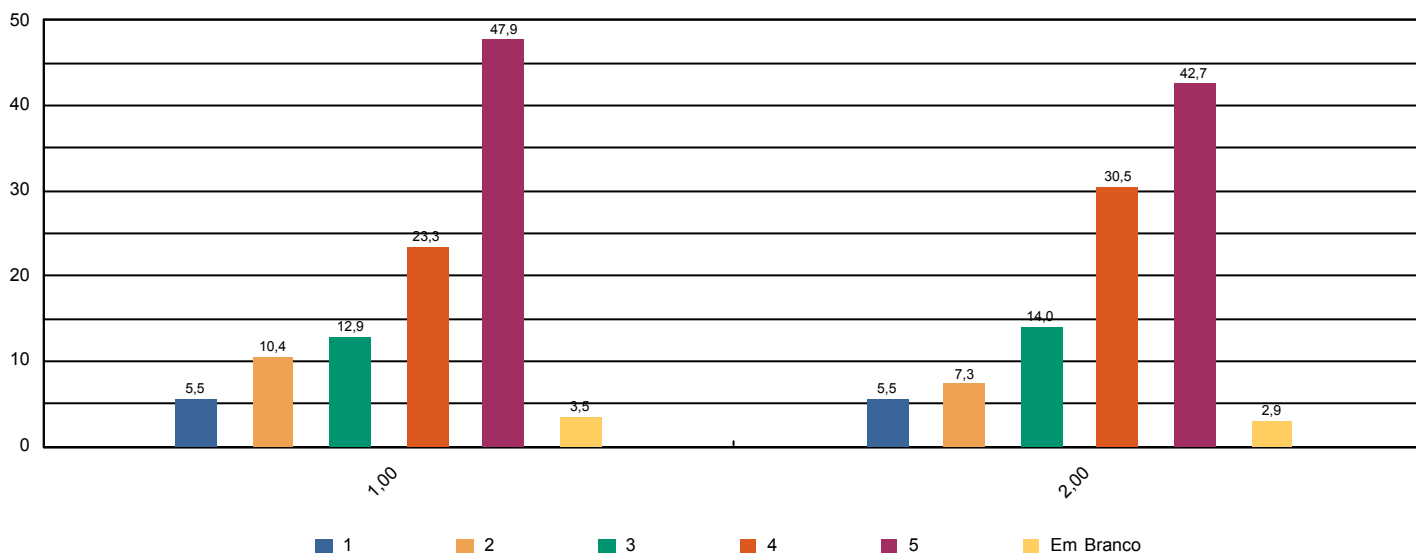



Sistema de Avaliação Institucional

Avaliação	AV 2015 1º SEM	04/05/2015 à 02/06/2015
Localidade	UNASP Engenheiro Coelho	
Curso	Arquitetura e Urbanismo	Participantes 170
Dimensão	7 - Infraestrutura Física e recursos de apoio	
Questionário	Infraestrutura	

perguntas	total sem brancos	brancos
1 - Sala de aula	168	1
2 - Sanitários	168	1
3 - Cantina	164	5
4 - Espaços de convivência (centro de vivência, quadras, jardins, etc.)	164	5
5 - Livros, periódicos e outros materiais disponíveis na biblioteca.	165	4
6 - Laboratórios e outros espaços para atividades práticas.	167	2
7 - Acesso à Internet para pesquisa acadêmica.	168	1

* perguntas X representação percentual

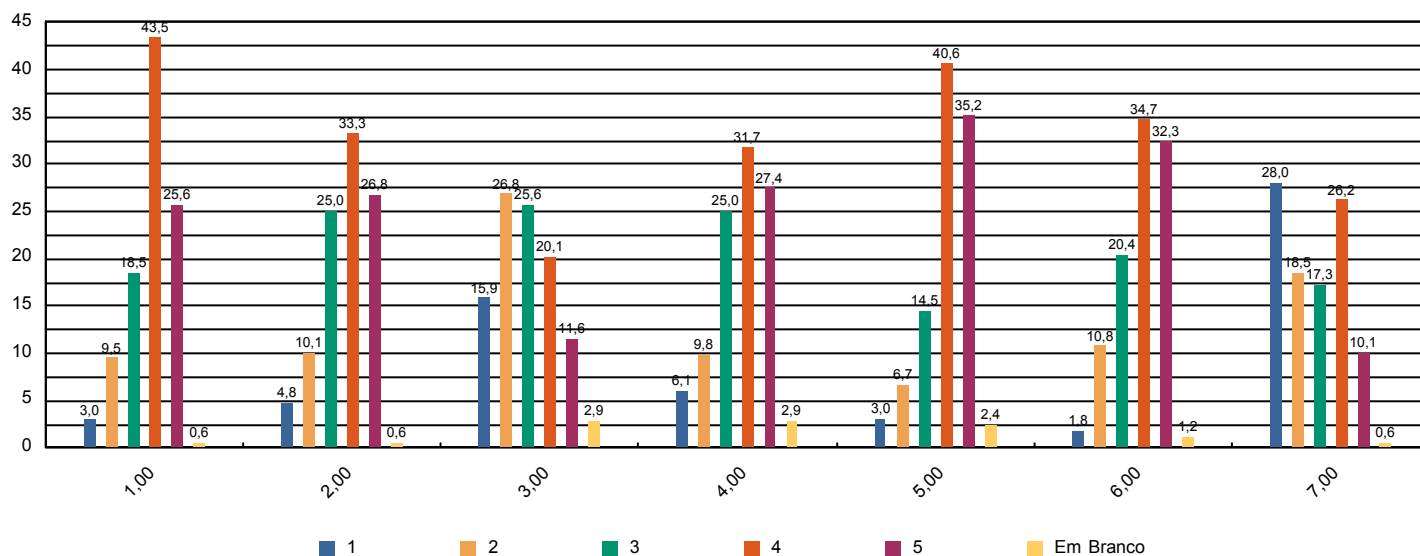



Sistema de Avaliação Institucional

Avaliação	AV 2015 1º SEM	04/05/2015 à 02/06/2015
Localidade	UNASP Engenheiro Coelho	
Curso	Arquitetura e Urbanismo	Participantes 170
Dimensão	Outros	
Questionário	Pesquisa - Tipo de Participante	

perguntas	total sem brancos	brancos
1 - Minha idade situa-se na faixa etária:	169	0
2 - Meu estado civil:	169	0
3 - Utilizo o banheiro:	169	0
4 - Moro:	169	0
5 - Até chegar para as aulas no UNASP preciso me deslocar por:	169	0
6 - Conclui o Ensino Médio há:	169	0

* perguntas X representação percentual

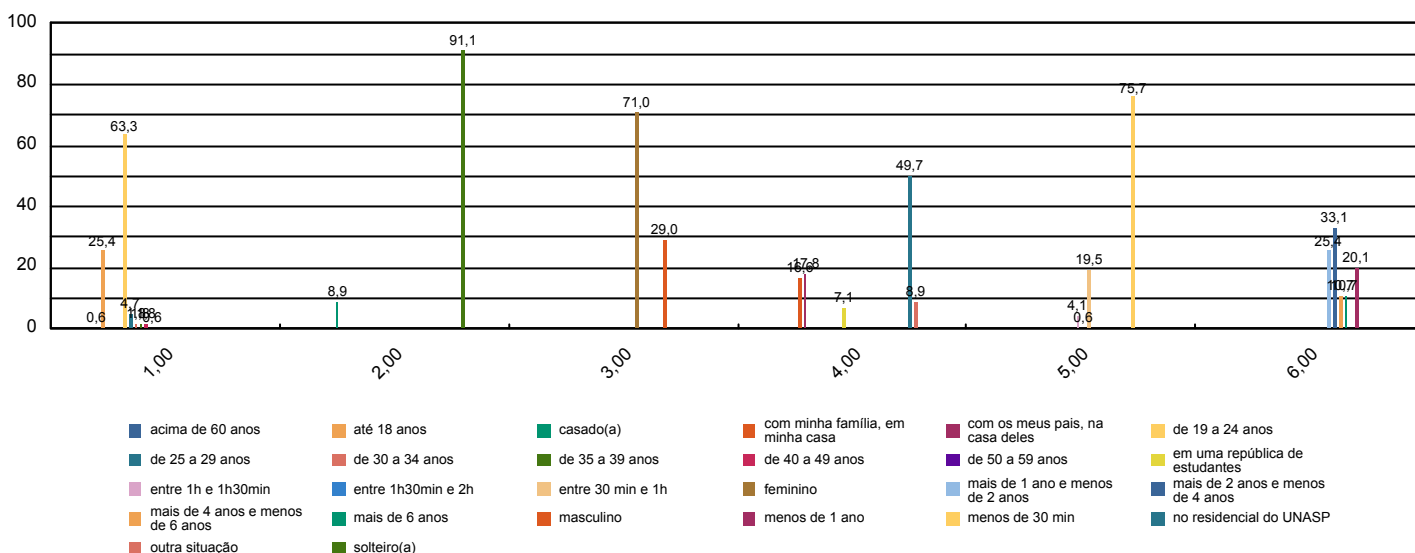



Sistema de Avaliação Institucional

Avaliação	AV 2015 1º SEM	04/05/2015 à 02/06/2015
Localidade	UNASP Engenheiro Coelho	
Curso	Arquitetura e Urbanismo	Participantes 170
Dimensão	2 - Políticas Acadêmicas	
Questionário	Quanto ao professor	

perguntas	total sem brancos	brancos
1 - Cumpre o programa e cronograma da disciplina.	1.147	41
2 - Utiliza procedimentos de avaliação adequados.	1.144	44
3 - Revela domínio do conteúdo.	1.150	38
4 - Relaciona sua disciplina com as demais do curso.	1.132	56
5 - Relaciona os valores bíblico-cristãos com os conteúdos ensinados.	1.077	111
6 - Tem boa comunicação e aborda o conteúdo com clareza.	1.150	38
7 - Não falta e cumpre os horários de início e encerramento das aulas.	1.149	39
8 - Promove suas aulas com ritmo e bom aproveitamento de tempo.	1.152	36
9 - Valoriza a participação do aluno na aula.	1.142	46
10 - Apresenta no início do semestre o Plano de Ensino da disciplina.	1.104	84
11 - Incentiva a participação em eventos e projetos sociais, acadêmicos, culturais e espirituais.	1.108	80
12 - Propõe atividades desafiadoras que estimulam a investigação.	1.126	62
13 - Revela respeito no relacionamento com os alunos e professores.	1.149	39
14 - Apresenta atitudes positivas com relação à instituição.	1.143	45

* perguntas X representação percentual

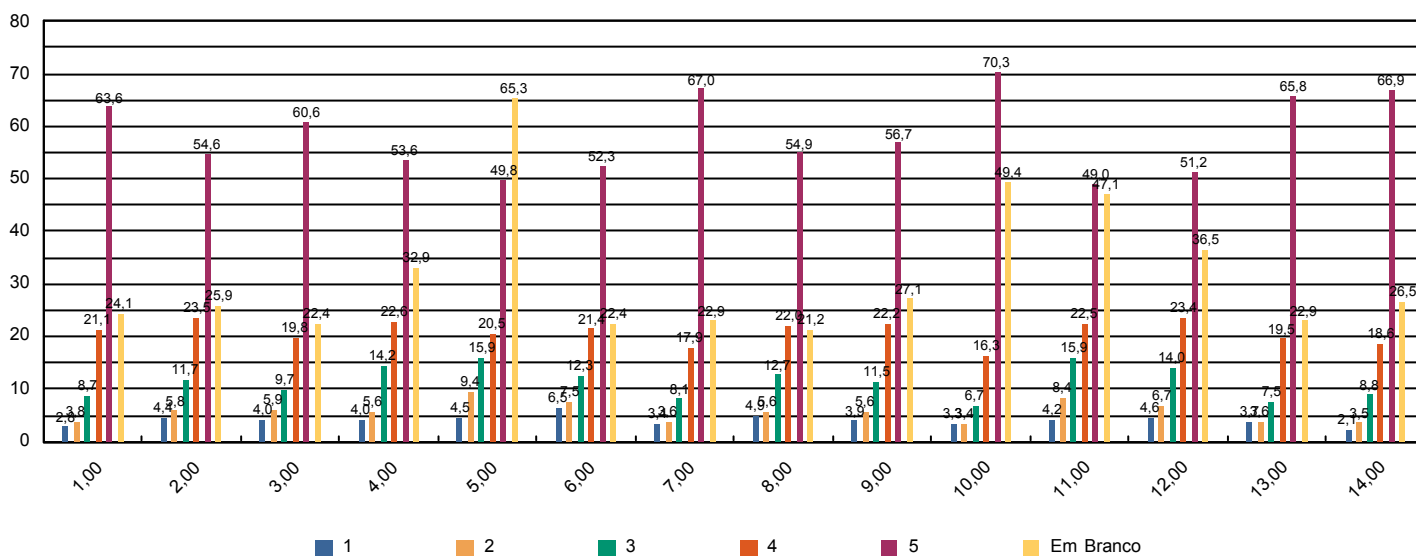



Sistema de Avaliação Institucional

Avaliação	AV 2015 1º SEM	04/05/2015 à 02/06/2015
Localidade	UNASP Engenheiro Coelho	
Curso	Arquitetura e Urbanismo	Participantes 170
Dimensão	7 - Infraestrutura Física e recursos de apoio	
Questionário	Quanto ao Sistema de Avaliação	

perguntas	total sem brancos	brancos
1 - O que você achou desse sistema avaliativo institucional?	169	0

* perguntas X representação percentual

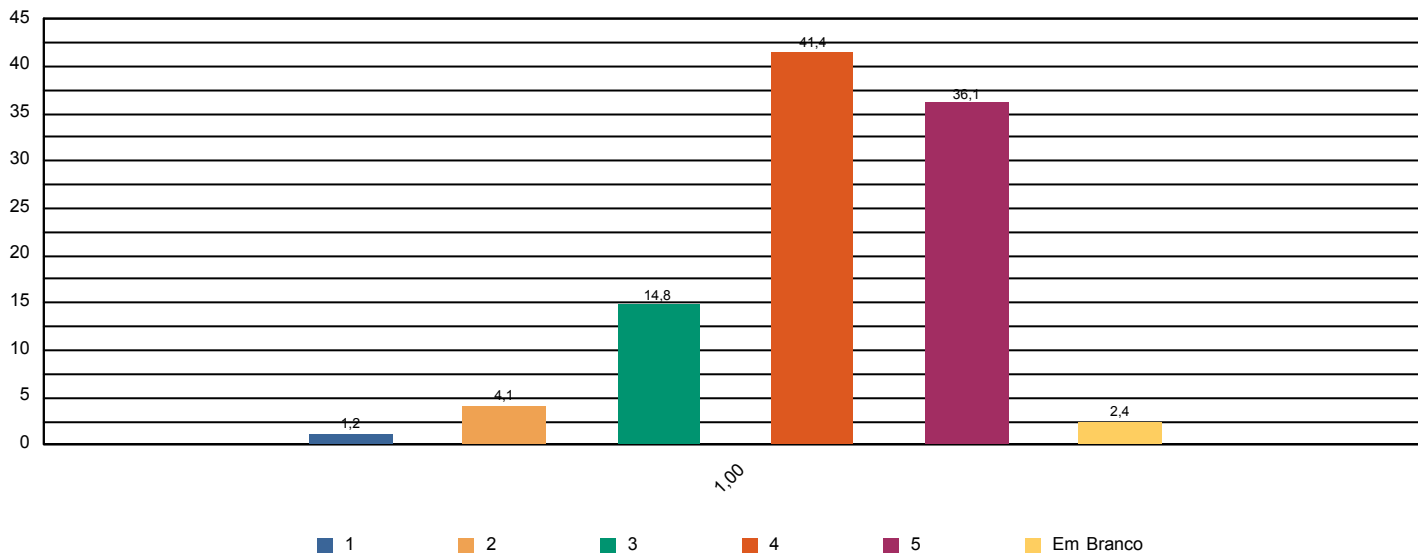



Sistema de Avaliação Institucional

Avaliação	AV 2015 1º SEM	04/05/2015 à 02/06/2015
Localidade	UNASP Engenheiro Coelho	
Curso	Arquitetura e Urbanismo	Participantes 170
Dimensão	2 - Políticas Acadêmicas	
Questionário	Quanto às condições pedagógicas do curso	

perguntas	total sem brancos	brancos
1 - Contribuição das disciplinas para minha formação profissional.	168	1
2 - Programas de extensão.	137	32
3 - Programa de iniciação científica do meu curso.	123	46
4 - Processo de desenvolvimento do Trabalho de Conclusão de Curso (TCC).	68	101
5 - Apoio à participação de alunos em eventos científicos fora da Instituição.	133	36
6 - Apoio espiritual.	155	14
7 - Programa de Apoio ao Discente (PROAD).	123	46
8 - Harmonia e sincronismo entre as disciplinas	166	3
9 - O meu grau de satisfação com o curso, como um todo, é:	167	2

* perguntas X representação percentual

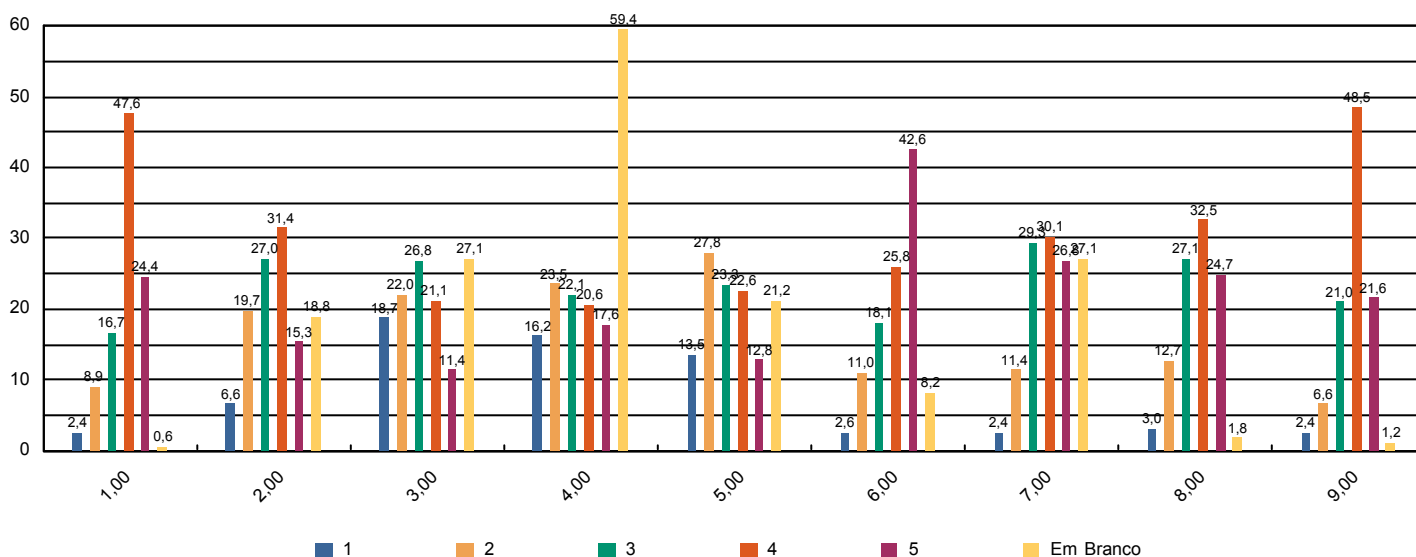



Sistema de Avaliação Institucional

Avaliação	AV 2015 1º SEM	04/05/2015 à 02/06/2015
Localidade	UNASP Engenheiro Coelho	
Curso	Ciências Contábeis	Participantes 98
Dimensão	9 - Políticas de atendimento aos estudantes	
Questionário	Atendimento aos discentes	

perguntas	total sem brancos	brancos
1 - Atendimento e serviço da cantina	90	8
2 - Atendimento na biblioteca.	98	0
3 - Atendimento na secretaria.	98	0
4 - Atendimento do setor de finanças.	96	2
5 - Atendimento do setor de Bolsas de Estudo.	76	22

* perguntas X representação percentual

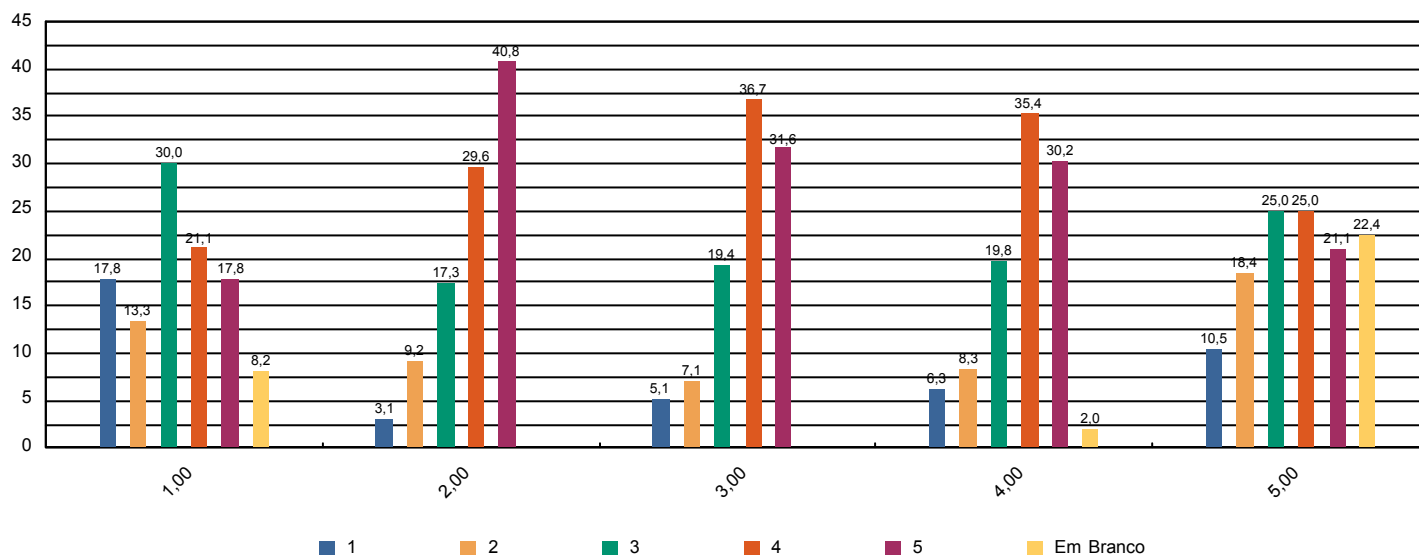



Sistema de Avaliação Institucional

Avaliação	AV 2015 1º SEM	04/05/2015 à 02/06/2015
Localidade	UNASP Engenheiro Coelho	
Curso	Ciências Contábeis	Participantes 98
Dimensão	4 - Comunicação com a sociedade	
Questionário	Comunicação	

perguntas	total sem brancos	brancos
1 - Informações sobre procedimentos de rotina (matrículas, pagamentos, horários de funcionamento, calendário, etc.) são adequadamente divulgadas.	98	0
2 - Eventos promovidos pela instituição são adequadamente divulgados.	98	0

* perguntas X representação percentual

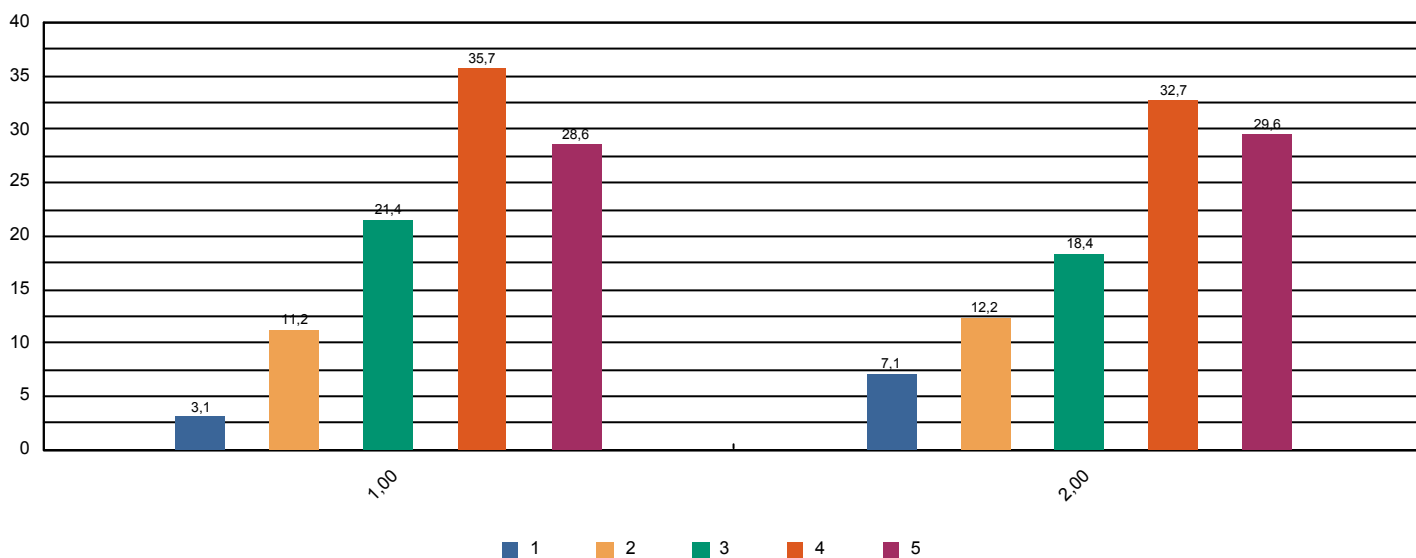



Sistema de Avaliação Institucional

Avaliação	AV 2015 1º SEM	04/05/2015 à 02/06/2015
Localidade	UNASP Engenheiro Coelho	
Curso	Ciências Contábeis	Participantes 98
Dimensão	6 - Organização e Gestão da Instituição	
Questionário	Coordenadoria do curso	

perguntas	total sem brancos	brancos
1 - Disposição do coordenador para ouvir e orientar os alunos.	96	2
2 - Liderança do curso.	97	1

* perguntas X representação percentual

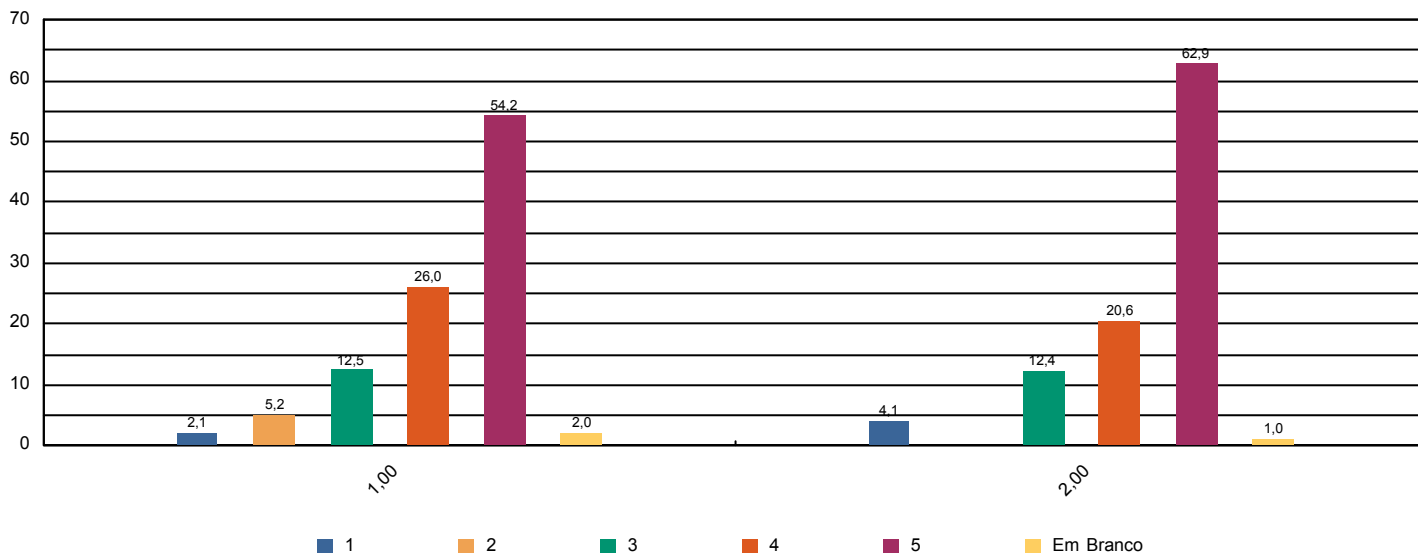



Sistema de Avaliação Institucional

Avaliação	AV 2015 1º SEM	04/05/2015 à 02/06/2015
Localidade	UNASP Engenheiro Coelho	
Curso	Ciências Contábeis	Participantes 98
Dimensão	7 - Infraestrutura Física e recursos de apoio	
Questionário	Infraestrutura	

perguntas	total sem brancos	brancos
1 - Sala de aula	97	1
2 - Sanitários	98	0
3 - Cantina	95	3
4 - Espaços de convivência (centro de vivência, quadras, jardins, etc.)	95	3
5 - Livros, periódicos e outros materiais disponíveis na biblioteca.	98	0
6 - Laboratórios e outros espaços para atividades práticas.	93	5
7 - Acesso à Internet para pesquisa acadêmica.	98	0

* perguntas X representação percentual

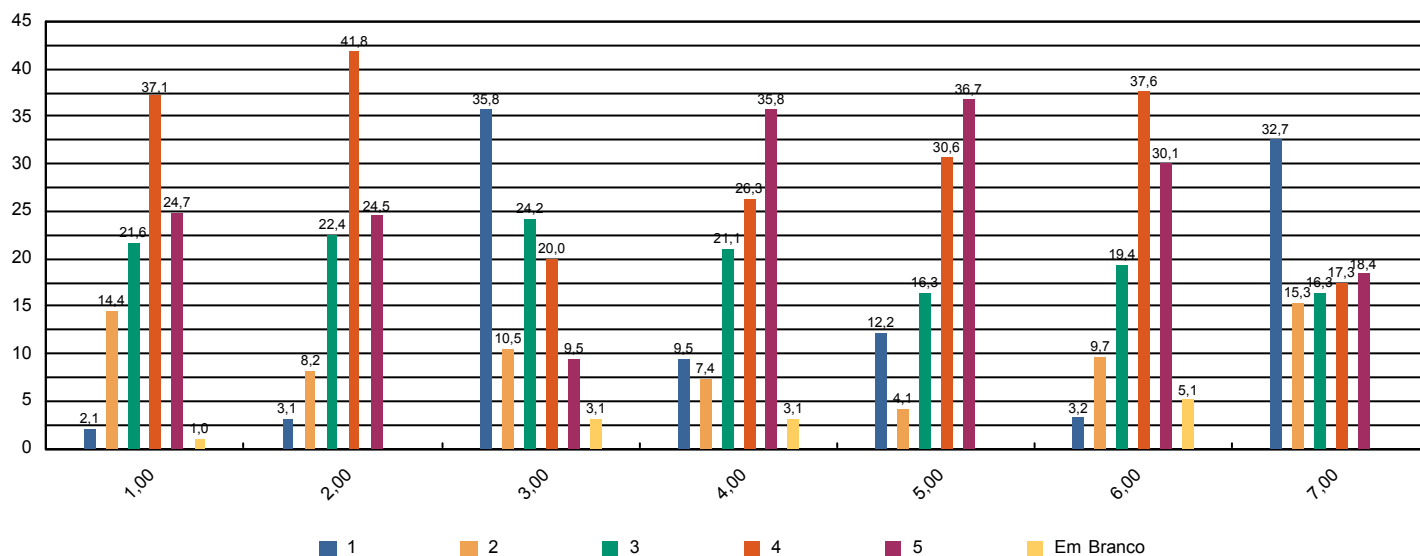



Sistema de Avaliação Institucional

Avaliação	AV 2015 1º SEM	04/05/2015 à 02/06/2015
Localidade	UNASP Engenheiro Coelho	
Curso	Ciências Contábeis	Participantes 98
Dimensão	Outros	
Questionário	Pesquisa - Tipo de Participante	

perguntas	total sem brancos	brancos
1 - Minha idade situa-se na faixa etária:	97	0
2 - Meu estado civil:	97	0
3 - Utilizo o banheiro:	97	0
4 - Moro:	97	0
5 - Até chegar para as aulas no UNASP preciso me deslocar por:	97	0
6 - Conclui o Ensino Médio há:	97	0

* perguntas X representação percentual

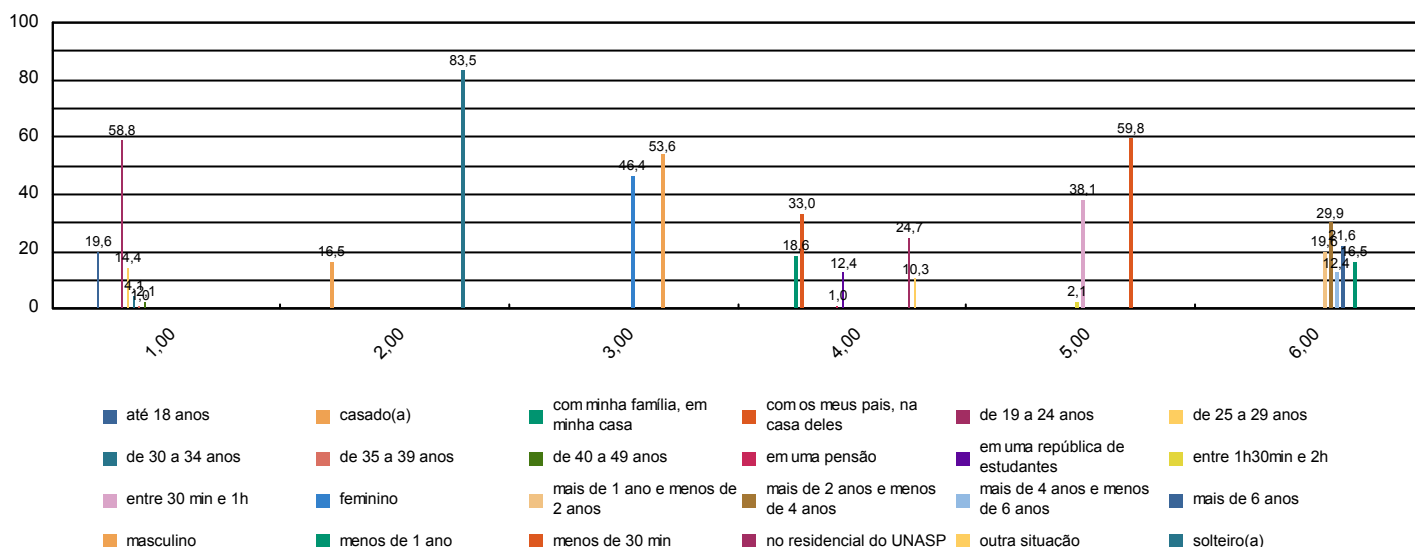



Sistema de Avaliação Institucional

Avaliação	AV 2015 1º SEM	04/05/2015 à 02/06/2015
Localidade	UNASP Engenheiro Coelho	
Curso	Ciências Contábeis	Participantes 98
Dimensão	2 - Políticas Acadêmicas	
Questionário	Quanto ao professor	

perguntas	total sem brancos	brancos
1 - Cumpre o programa e cronograma da disciplina.	521	19
2 - Utiliza procedimentos de avaliação adequados.	522	18
3 - Revela domínio do conteúdo.	522	18
4 - Relaciona sua disciplina com as demais do curso.	522	18
5 - Relaciona os valores bíblico-cristãos com os conteúdos ensinados.	510	30
6 - Tem boa comunicação e aborda o conteúdo com clareza.	523	17
7 - Não falta e cumpre os horários de início e encerramento das aulas.	523	17
8 - Promove suas aulas com ritmo e bom aproveitamento de tempo.	523	17
9 - Valoriza a participação do aluno na aula.	523	17
10 - Apresenta no início do semestre o Plano de Ensino da disciplina.	507	33
11 - Incentiva a participação em eventos e projetos sociais, acadêmicos, culturais e espirituais.	510	30
12 - Propõe atividades desafiadoras que estimulam a investigação.	515	25
13 - Revela respeito no relacionamento com os alunos e professores.	522	18
14 - Apresenta atitudes positivas com relação à instituição.	522	18

* perguntas X representação percentual

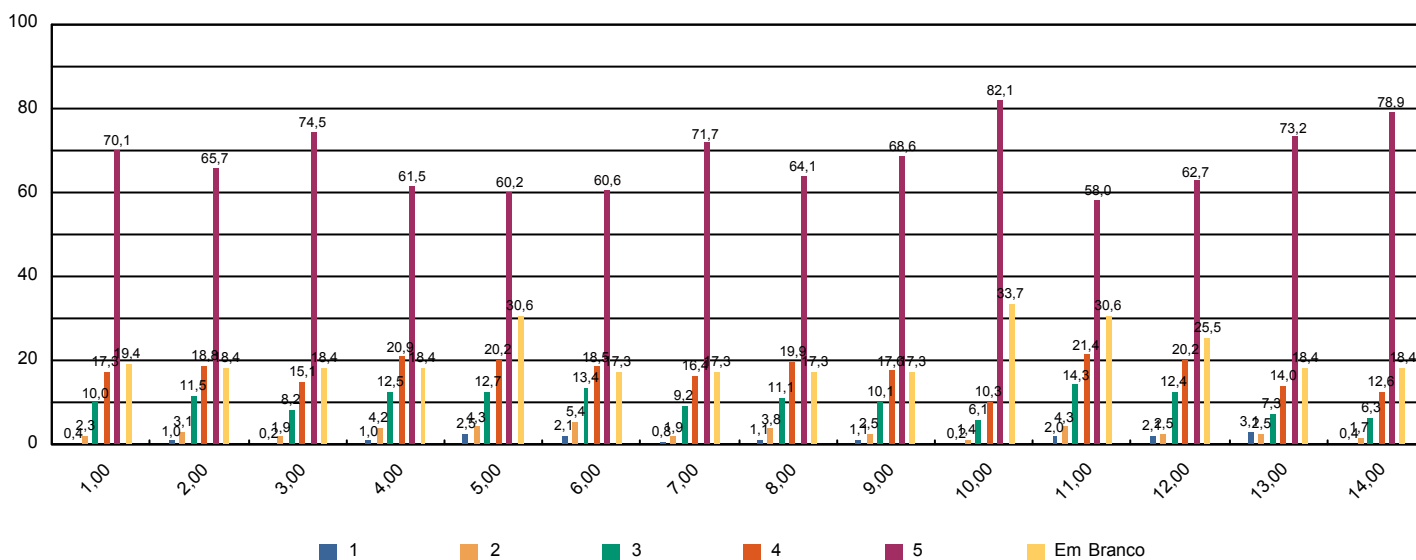



Sistema de Avaliação Institucional

Avaliação	AV 2015 1º SEM	04/05/2015 à 02/06/2015
Localidade	UNASP Engenheiro Coelho	
Curso	Ciências Contábeis	Participantes 98
Dimensão	7 - Infraestrutura Física e recursos de apoio	
Questionário	Quanto ao Sistema de Avaliação	

perguntas	total sem brancos	brancos
1 - O que você achou desse sistema avaliativo institucional?	97	0

* perguntas X representação percentual

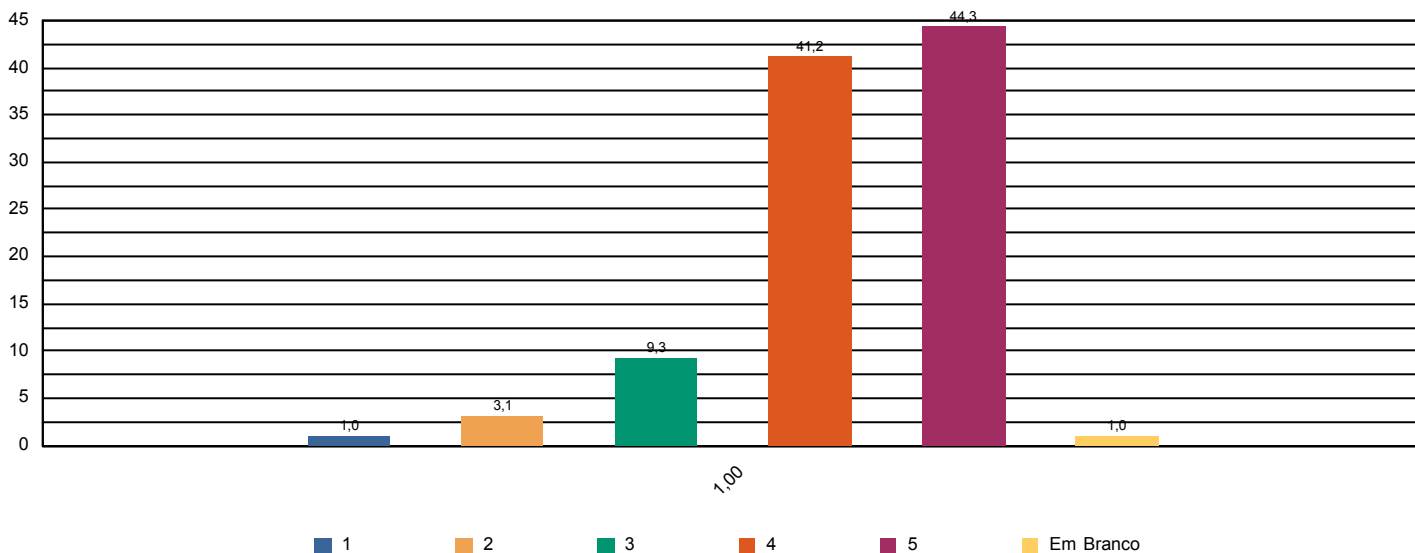



Sistema de Avaliação Institucional

Avaliação	AV 2015 1º SEM	04/05/2015 à 02/06/2015
Localidade	UNASP Engenheiro Coelho	
Curso	Ciências Contábeis	Participantes 98
Dimensão	2 - Políticas Acadêmicas	
Questionário	Quanto às condições pedagógicas do curso	

perguntas	total sem brancos	brancos
1 - Contribuição das disciplinas para minha formação profissional.	96	1
2 - Programas de extensão.	82	15
3 - Programa de iniciação científica do meu curso.	78	19
4 - Processo de desenvolvimento do Trabalho de Conclusão de Curso (TCC).	64	33
5 - Apoio à participação de alunos em eventos científicos fora da Instituição.	79	18
6 - Apoio espiritual.	90	7
7 - Programa de Apoio ao Discente (PROAD).	81	16
8 - Harmonia e sincronismo entre as disciplinas	95	2
9 - O meu grau de satisfação com o curso, como um todo, é:	97	0

* perguntas X representação percentual

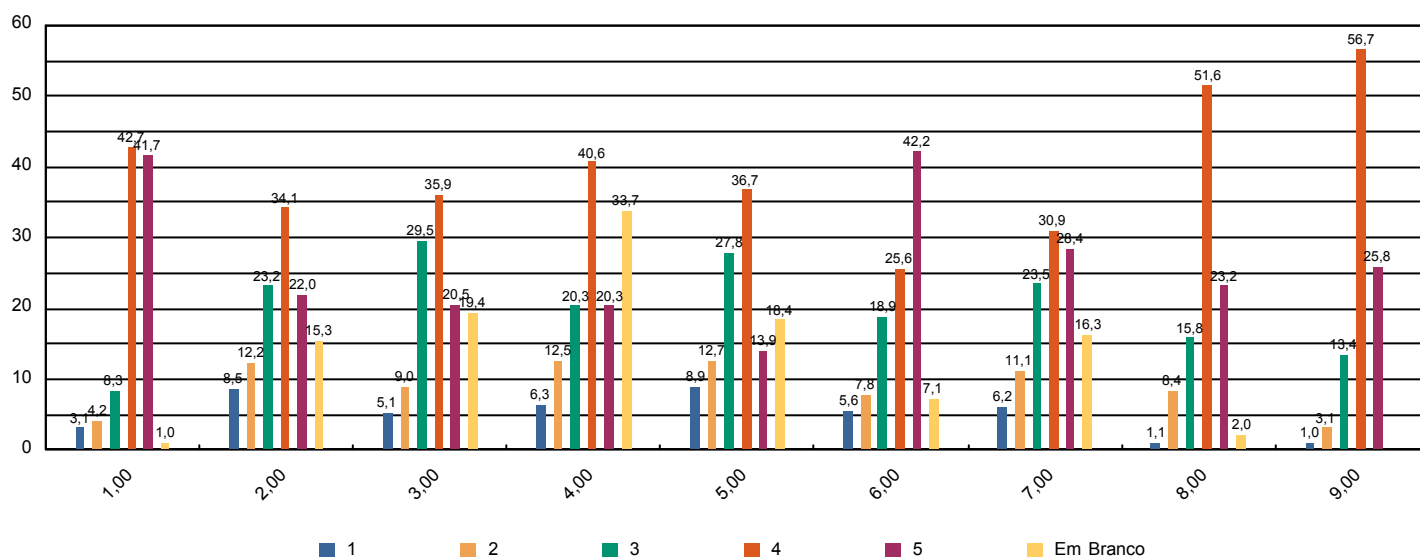



Sistema de Avaliação Institucional

Avaliação	AV 2015 1º SEM	04/05/2015 à 02/06/2015
Localidade	UNASP Engenheiro Coelho	
Curso	Comunicação Social	Participantes 185
Dimensão	9 - Políticas de atendimento aos estudantes	
Questionário	Atendimento aos discentes	

perguntas	total sem brancos	brancos
1 - Atendimento e serviço da cantina	179	6
2 - Atendimento na biblioteca.	183	2
3 - Atendimento na secretaria.	182	3
4 - Atendimento do setor de finanças.	179	6
5 - Atendimento do setor de Bolsas de Estudo.	160	25

* perguntas X representação percentual

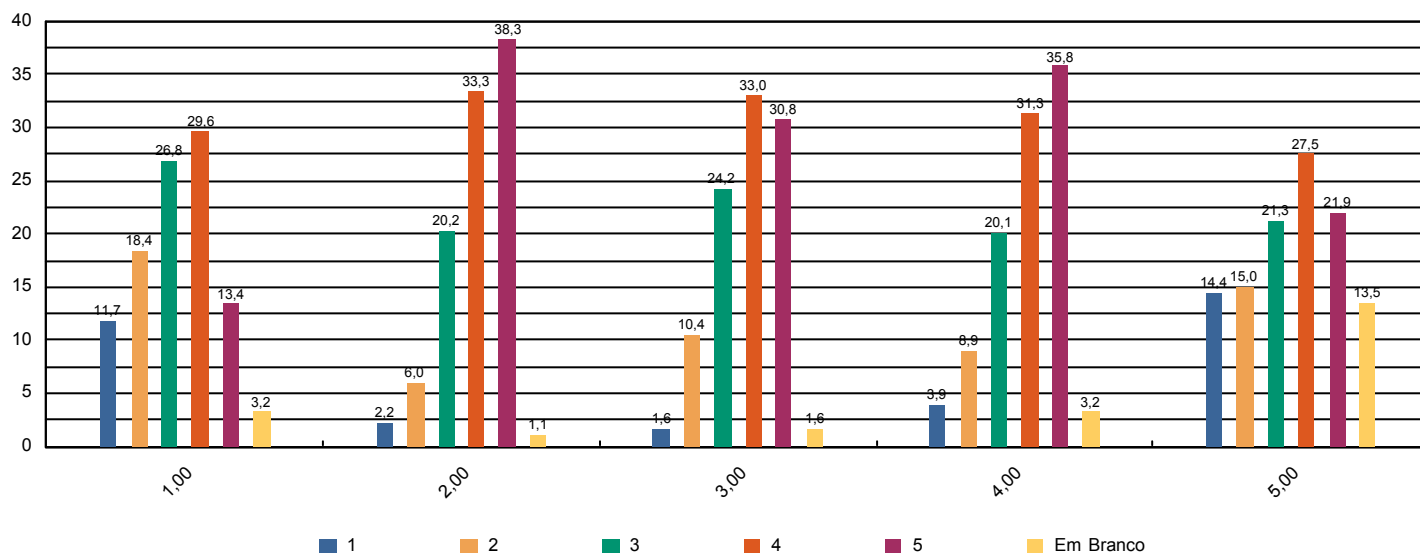



Sistema de Avaliação Institucional

Avaliação	AV 2015 1º SEM	04/05/2015 à 02/06/2015
Localidade	UNASP Engenheiro Coelho	
Curso	Comunicação Social	Participantes 185
Dimensão	4 - Comunicação com a sociedade	
Questionário	Comunicação	

perguntas	total sem brancos	brancos
1 - Informações sobre procedimentos de rotina (matrículas, pagamentos, horários de funcionamento, calendário, etc.) são adequadamente divulgadas.	181	4
2 - Eventos promovidos pela instituição são adequadamente divulgados.	183	2

* perguntas X representação percentual

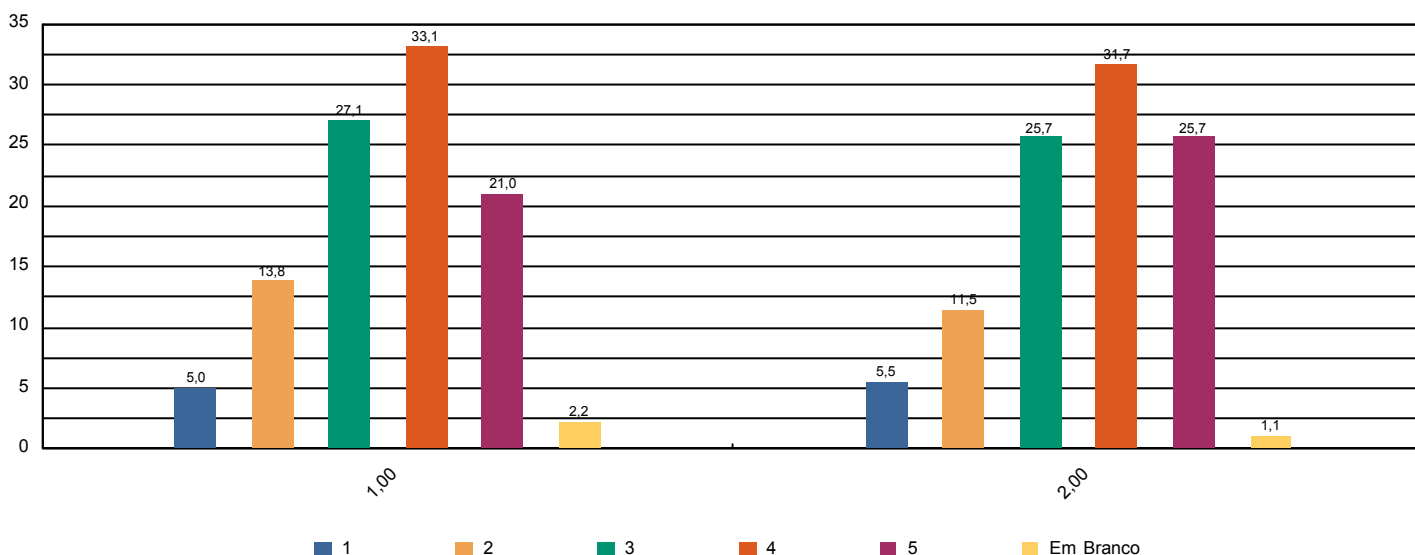



Sistema de Avaliação Institucional

Avaliação	AV 2015 1º SEM	04/05/2015 à 02/06/2015
Localidade	UNASP Engenheiro Coelho	
Curso	Comunicação Social	Participantes 185
Dimensão	6 - Organização e Gestão da Instituição	
Questionário	Coordenadoria do curso	

perguntas	total sem brancos	brancos
1 - Disposição do coordenador para ouvir e orientar os alunos.	169	16
2 - Liderança do curso.	173	12

* perguntas X representação percentual

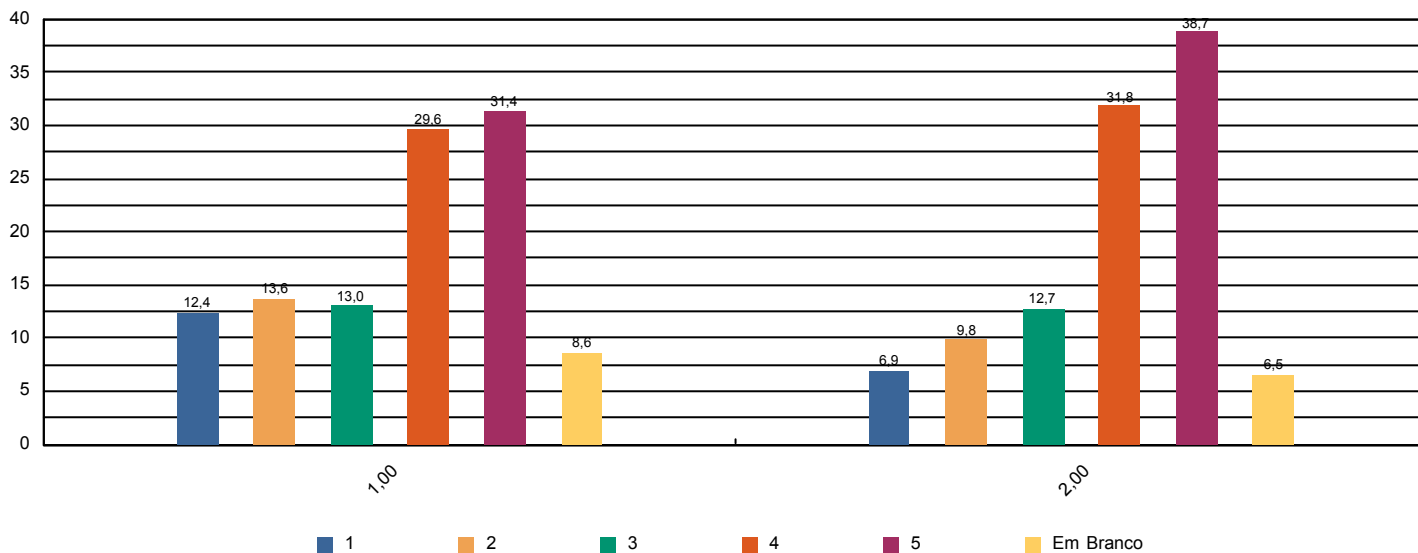



Sistema de Avaliação Institucional

Avaliação	AV 2015 1º SEM	04/05/2015 à 02/06/2015
Localidade	UNASP Engenheiro Coelho	
Curso	Comunicação Social	Participantes 185
Dimensão	7 - Infraestrutura Física e recursos de apoio	
Questionário	Infraestrutura	

perguntas	total sem brancos	brancos
1 - Sala de aula	185	0
2 - Sanitários	185	0
3 - Cantina	180	5
4 - Espaços de convivência (centro de vivência, quadras, jardins, etc.)	179	6
5 - Livros, periódicos e outros materiais disponíveis na biblioteca.	182	3
6 - Laboratórios e outros espaços para atividades práticas.	184	1
7 - Acesso à Internet para pesquisa acadêmica.	185	0

* perguntas X representação percentual

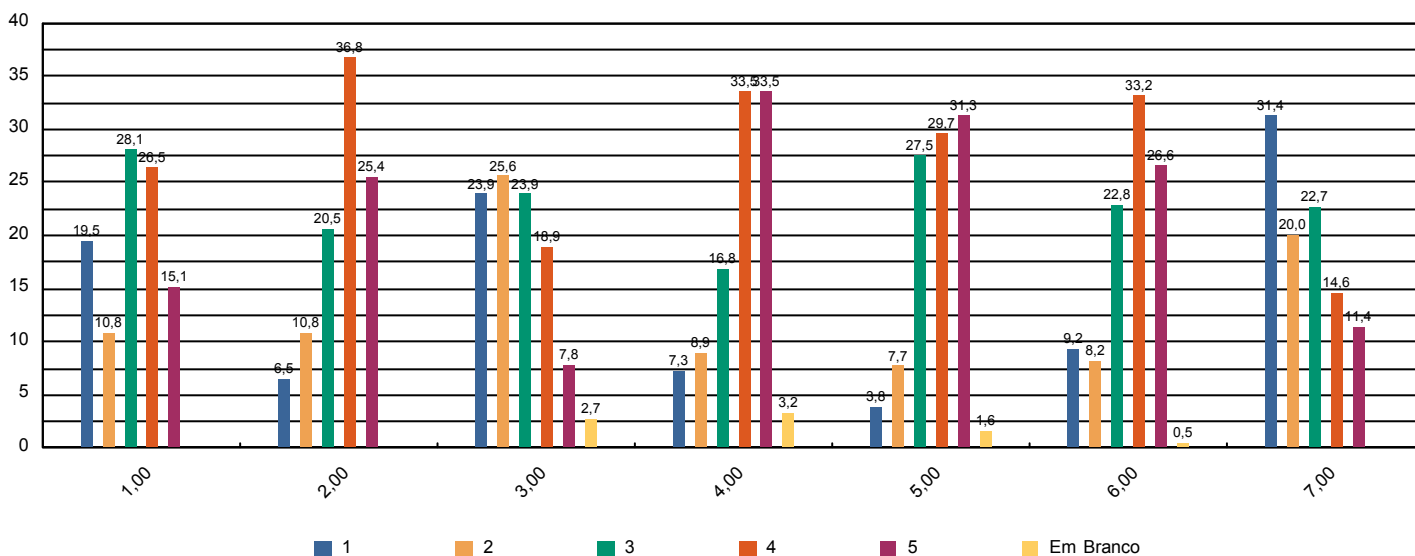



Sistema de Avaliação Institucional

Avaliação	AV 2015 1º SEM	04/05/2015 à 02/06/2015
Localidade	UNASP Engenheiro Coelho	
Curso	Comunicação Social	Participantes 185
Dimensão	Outros	
Questionário	Pesquisa - Tipo de Participante	

perguntas	total sem brancos	brancos
1 - Minha idade situa-se na faixa etária:	184	0
2 - Meu estado civil:	184	0
3 - Utilizo o banheiro:	184	0
4 - Moro:	184	0
5 - Até chegar para as aulas no UNASP preciso me deslocar por:	184	0
6 - Conclui o Ensino Médio há:	184	0

* perguntas X representação percentual

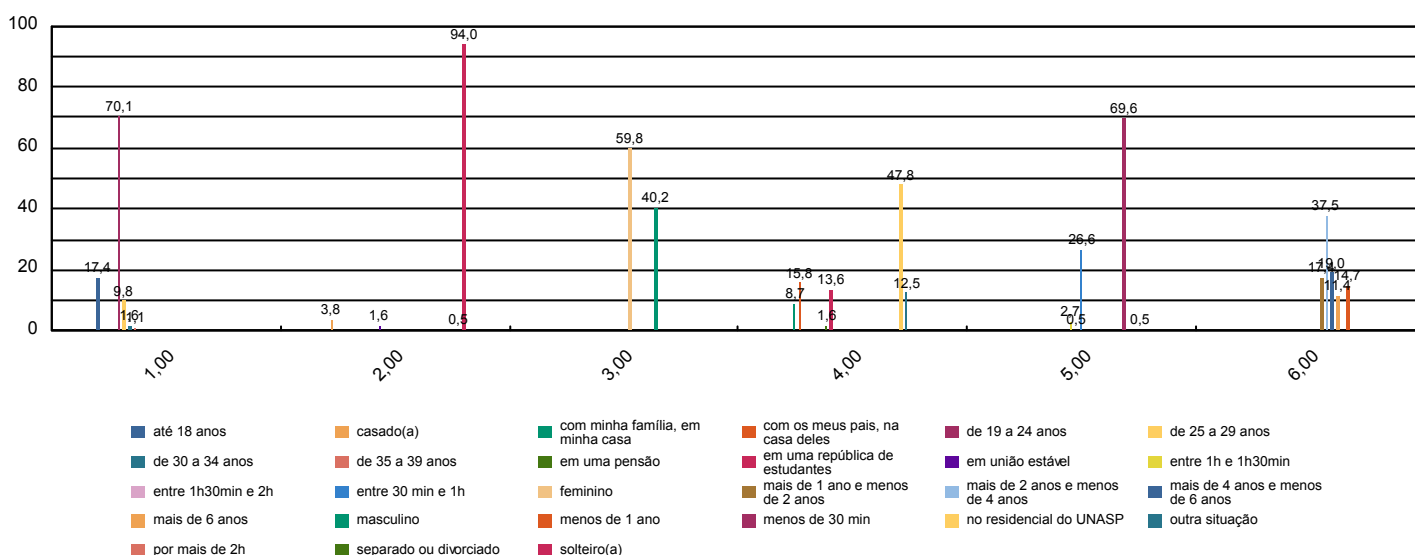



Sistema de Avaliação Institucional

Avaliação	AV 2015 1º SEM	04/05/2015 à 02/06/2015
Localidade	UNASP Engenheiro Coelho	
Curso	Comunicação Social	Participantes 185
Dimensão	2 - Políticas Acadêmicas	
Questionário	Quanto ao professor	

perguntas	total sem brancos	brancos
1 - Cumpre o programa e cronograma da disciplina.	1.113	25
2 - Utiliza procedimentos de avaliação adequados.	1.111	27
3 - Revela domínio do conteúdo.	1.113	25
4 - Relaciona sua disciplina com as demais do curso.	1.103	35
5 - Relaciona os valores bíblico-cristãos com os conteúdos ensinados.	1.059	79
6 - Tem boa comunicação e aborda o conteúdo com clareza.	1.113	25
7 - Não falta e cumpre os horários de início e encerramento das aulas.	1.111	27
8 - Promove suas aulas com ritmo e bom aproveitamento de tempo.	1.113	25
9 - Valoriza a participação do aluno na aula.	1.112	26
10 - Apresenta no início do semestre o Plano de Ensino da disciplina.	1.077	61
11 - Incentiva a participação em eventos e projetos sociais, acadêmicos, culturais e espirituais.	1.099	39
12 - Propõe atividades desafiadoras que estimulam a investigação.	1.108	30
13 - Revela respeito no relacionamento com os alunos e professores.	1.114	24
14 - Apresenta atitudes positivas com relação à instituição.	1.113	25

* perguntas X representação percentual

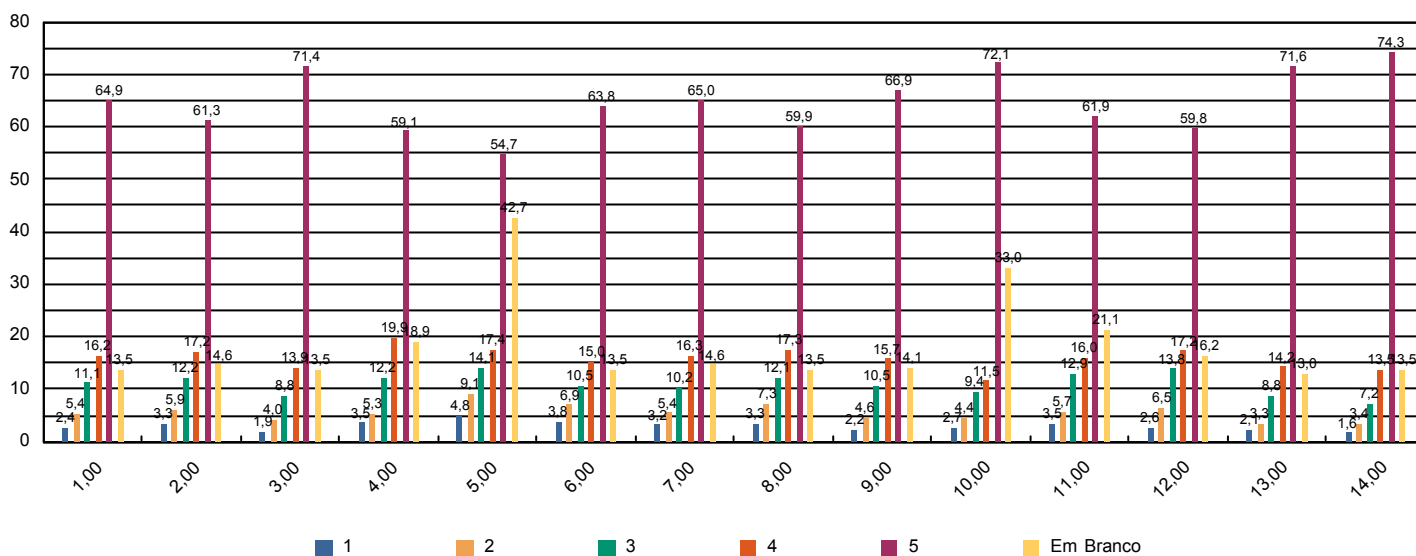



Sistema de Avaliação Institucional

Avaliação	AV 2015 1º SEM	04/05/2015 à 02/06/2015
Localidade	UNASP Engenheiro Coelho	
Curso	Comunicação Social	Participantes 185
Dimensão	7 - Infraestrutura Física e recursos de apoio	
Questionário	Quanto ao Sistema de Avaliação	

perguntas	total sem brancos	brancos
1 - O que você achou desse sistema avaliativo institucional?	184	0

* perguntas X representação percentual

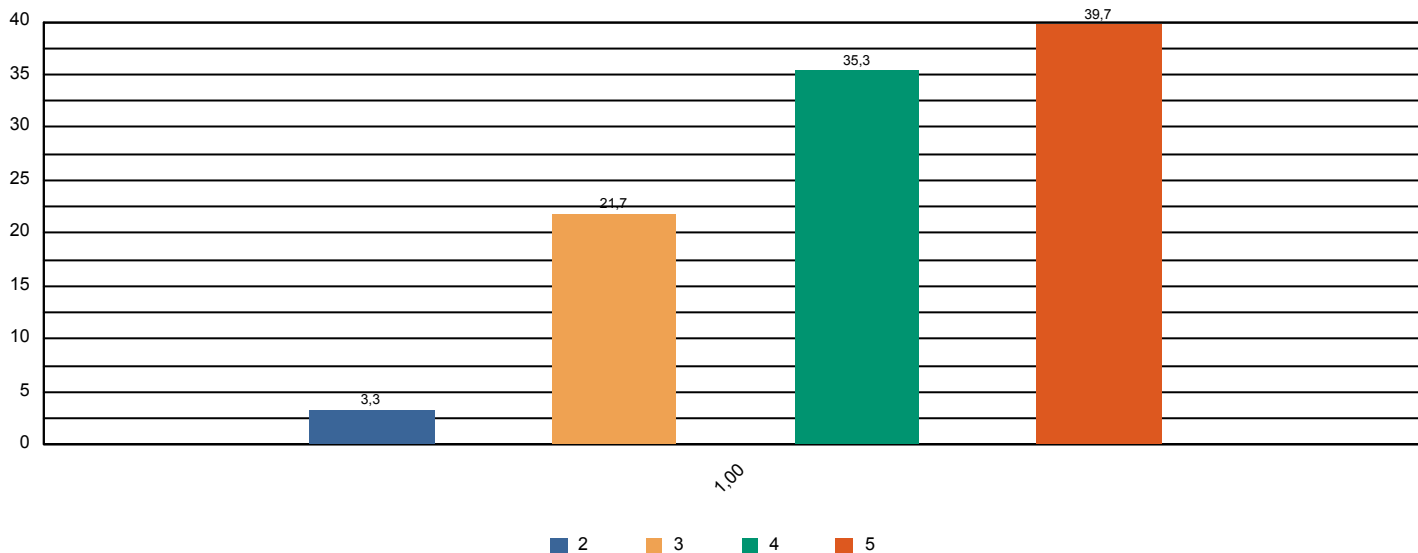



Sistema de Avaliação Institucional

Avaliação	AV 2015 1º SEM	04/05/2015 à 02/06/2015
Localidade	UNASP Engenheiro Coelho	
Curso	Comunicação Social	Participantes 185
Dimensão	2 - Políticas Acadêmicas	
Questionário	Quanto às condições pedagógicas do curso	

perguntas	total sem brancos	brancos
1 - Contribuição das disciplinas para minha formação profissional.	184	0
2 - Programas de extensão.	156	28
3 - Programa de iniciação científica do meu curso.	144	40
4 - Processo de desenvolvimento do Trabalho de Conclusão de Curso (TCC).	116	68
5 - Apoio à participação de alunos em eventos científicos fora da Instituição.	154	30
6 - Apoio espiritual.	172	12
7 - Programa de Apoio ao Discente (PROAD).	150	34
8 - Harmonia e sincronismo entre as disciplinas	182	2
9 - O meu grau de satisfação com o curso, como um todo, é:	184	0

* perguntas X representação percentual

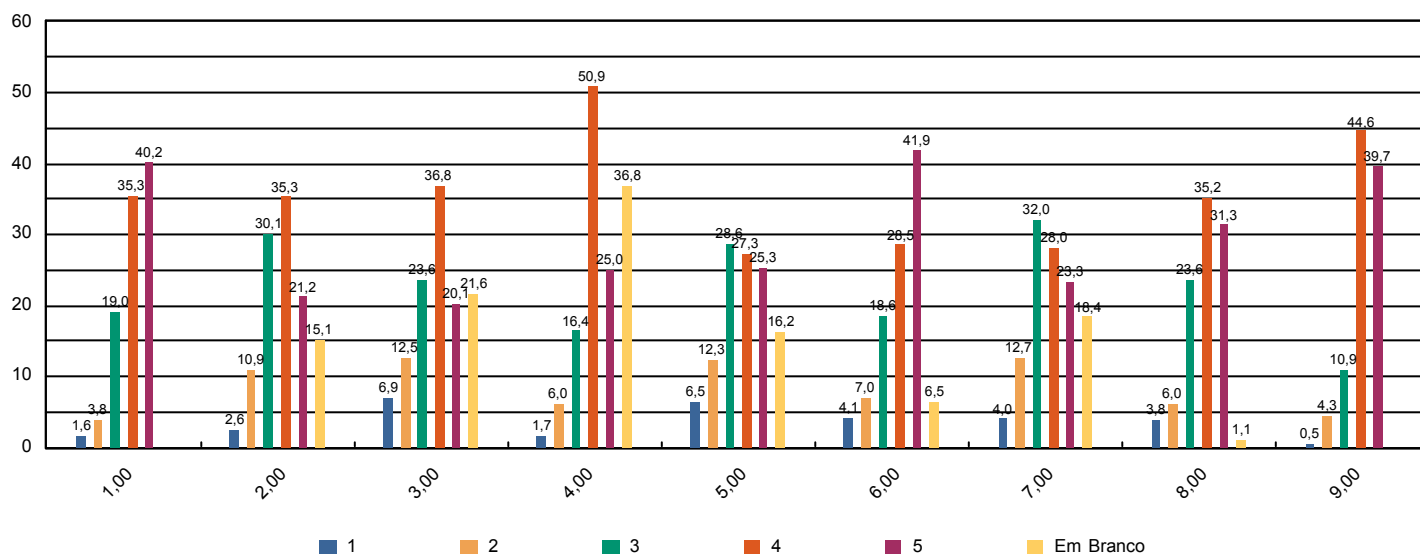



Sistema de Avaliação Institucional

Avaliação	AV 2015 1º SEM	04/05/2015 à 02/06/2015
Localidade	UNASP Engenheiro Coelho	
Curso	Direito	Participantes 374
Dimensão	9 - Políticas de atendimento aos estudantes	
Questionário	Atendimento aos discentes	

perguntas	total sem brancos	brancos
1 - Atendimento e serviço da cantina	367	7
2 - Atendimento na biblioteca.	373	1
3 - Atendimento na secretaria.	366	8
4 - Atendimento do setor de finanças.	360	14
5 - Atendimento do setor de Bolsas de Estudo.	322	52

* perguntas X representação percentual

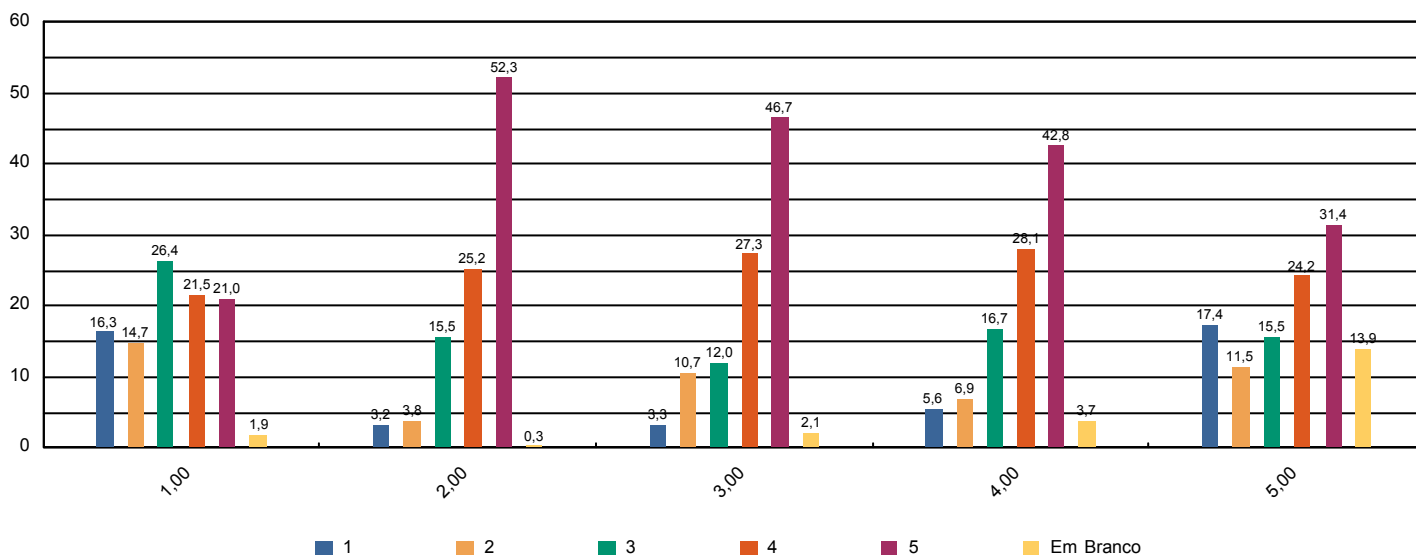



Sistema de Avaliação Institucional

Avaliação	AV 2015 1º SEM	04/05/2015 à 02/06/2015
Localidade	UNASP Engenheiro Coelho	
Curso	Direito	Participantes 374
Dimensão	4 - Comunicação com a sociedade	
Questionário	Comunicação	

perguntas	total sem brancos	brancos
1 - Informações sobre procedimentos de rotina (matrículas, pagamentos, horários de funcionamento, calendário, etc.) são adequadamente divulgadas.	370	4
2 - Eventos promovidos pela instituição são adequadamente divulgados.	373	1

* perguntas X representação percentual

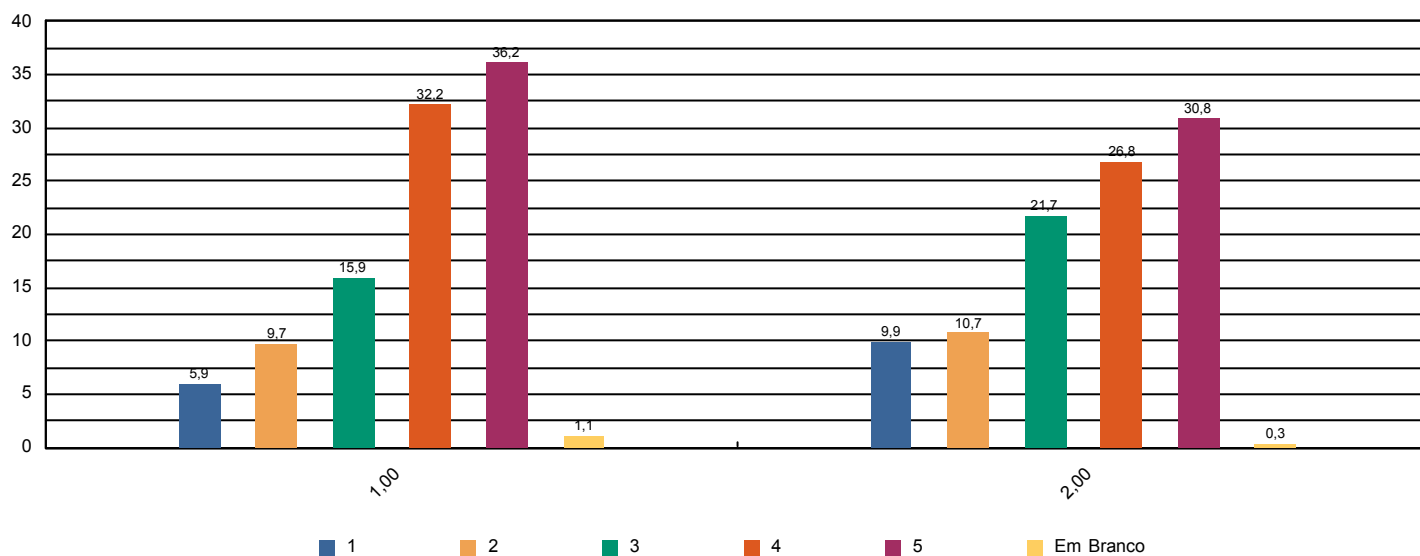



Sistema de Avaliação Institucional

Avaliação	AV 2015 1º SEM	04/05/2015 à 02/06/2015
Localidade	UNASP Engenheiro Coelho	
Curso	Direito	Participantes 374
Dimensão	6 - Organização e Gestão da Instituição	
Questionário	Coordenadoria do curso	

perguntas	total sem brancos	brancos
1 - Disposição do coordenador para ouvir e orientar os alunos.	350	24
2 - Liderança do curso.	359	15

* perguntas X representação percentual

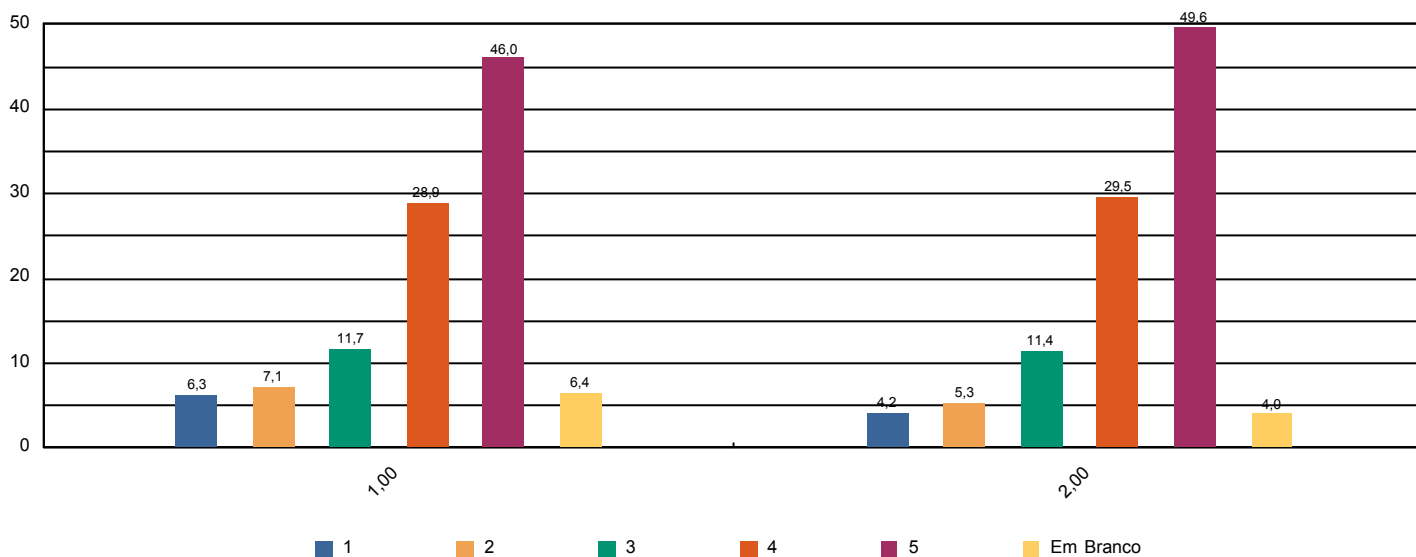



Sistema de Avaliação Institucional

Avaliação	AV 2015 1º SEM	04/05/2015 à 02/06/2015
Localidade	UNASP Engenheiro Coelho	
Curso	Direito	Participantes 374
Dimensão	7 - Infraestrutura Física e recursos de apoio	
Questionário	Infraestrutura	

perguntas	total sem brancos	brancos
1 - Sala de aula	373	1
2 - Sanitários	373	1
3 - Cantina	367	7
4 - Espaços de convivência (centro de vivência, quadras, jardins, etc.)	366	8
5 - Livros, periódicos e outros materiais disponíveis na biblioteca.	373	1
6 - Laboratórios e outros espaços para atividades práticas.	364	10
7 - Acesso à Internet para pesquisa acadêmica.	372	2

* perguntas X representação percentual

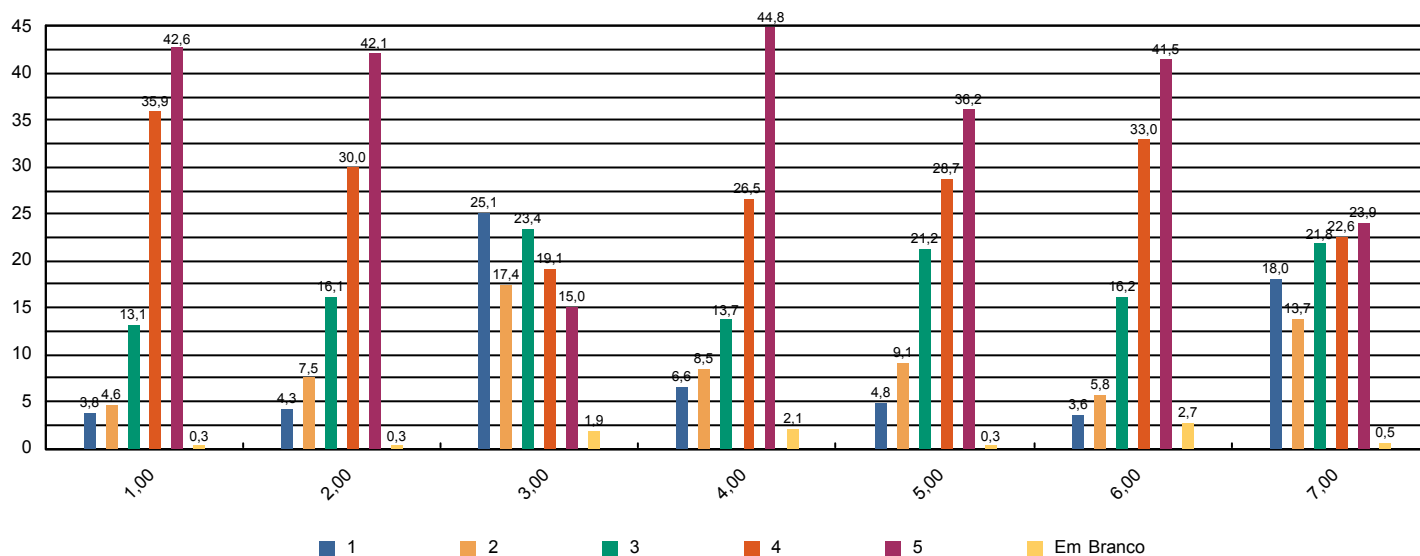



Sistema de Avaliação Institucional

Avaliação	AV 2015 1º SEM	04/05/2015 à 02/06/2015
Localidade	UNASP Engenheiro Coelho	
Curso	Direito	Participantes 374
Dimensão	Outros	
Questionário	Pesquisa - Tipo de Participante	

perguntas	total sem brancos	brancos
1 - Minha idade situa-se na faixa etária:	374	0
2 - Meu estado civil:	374	0
3 - Utilizo o banheiro:	374	0
4 - Moro:	374	0
5 - Até chegar para as aulas no UNASP preciso me deslocar por:	374	0
6 - Conclui o Ensino Médio há:	374	0

* perguntas X representação percentual

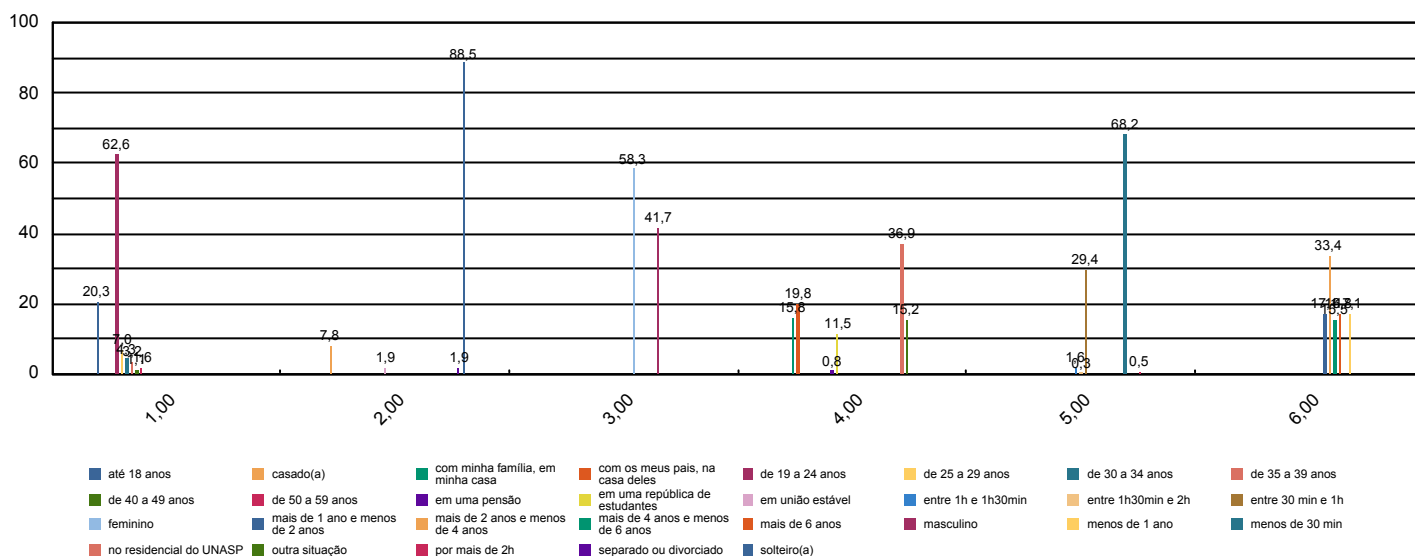



Sistema de Avaliação Institucional

Avaliação	AV 2015 1º SEM	04/05/2015 à 02/06/2015
Localidade	UNASP Engenheiro Coelho	
Curso	Direito	Participantes 374
Dimensão	2 - Políticas Acadêmicas	
Questionário	Quanto ao professor	

perguntas	total sem brancos	brancos
1 - Cumpre o programa e cronograma da disciplina.	2.718	51
2 - Utiliza procedimentos de avaliação adequados.	2.713	56
3 - Revela domínio do conteúdo.	2.724	45
4 - Relaciona sua disciplina com as demais do curso.	2.713	56
5 - Relaciona os valores bíblico-cristãos com os conteúdos ensinados.	2.638	131
6 - Tem boa comunicação e aborda o conteúdo com clareza.	2.721	48
7 - Não falta e cumpre os horários de início e encerramento das aulas.	2.727	42
8 - Promove suas aulas com ritmo e bom aproveitamento de tempo.	2.724	45
9 - Valoriza a participação do aluno na aula.	2.723	46
10 - Apresenta no início do semestre o Plano de Ensino da disciplina.	2.671	98
11 - Incentiva a participação em eventos e projetos sociais, acadêmicos, culturais e espirituais.	2.668	101
12 - Propõe atividades desafiadoras que estimulam a investigação.	2.692	77
13 - Revela respeito no relacionamento com os alunos e professores.	2.723	46
14 - Apresenta atitudes positivas com relação à instituição.	2.718	51

* perguntas X representação percentual

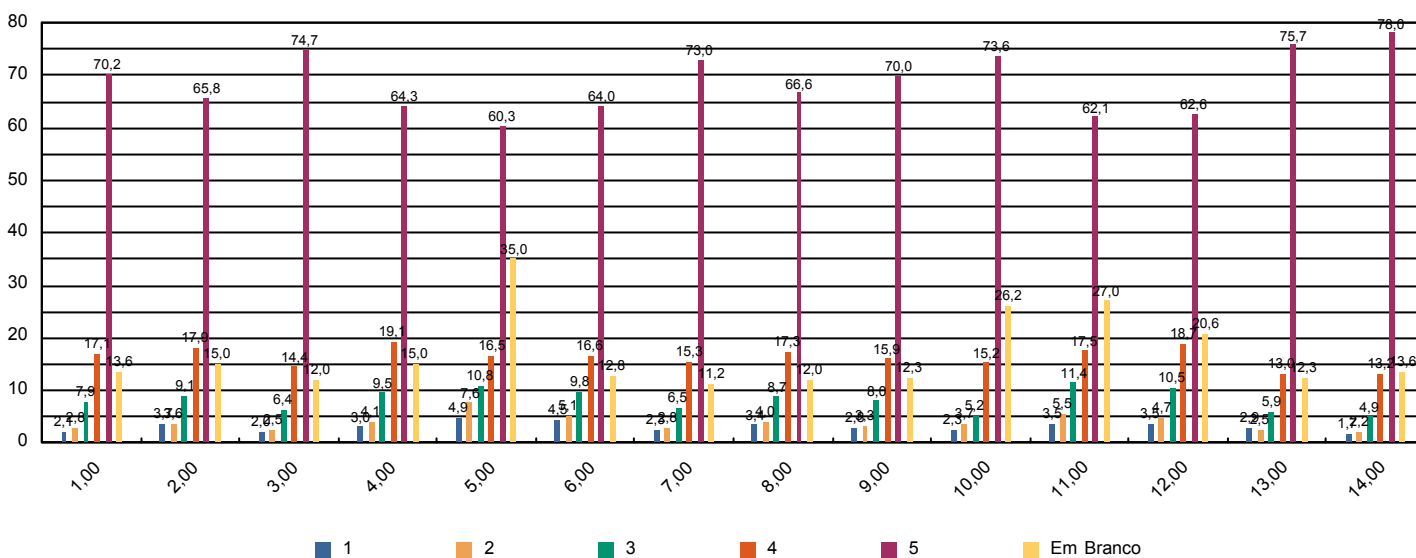



Sistema de Avaliação Institucional

Avaliação	AV 2015 1º SEM	04/05/2015 à 02/06/2015
Localidade	UNASP Engenheiro Coelho	
Curso	Direito	Participantes 374
Dimensão	7 - Infraestrutura Física e recursos de apoio	
Questionário	Quanto ao Sistema de Avaliação	

perguntas	total sem brancos	brancos
1 - O que você achou desse sistema avaliativo institucional?	374	0

* perguntas X representação percentual

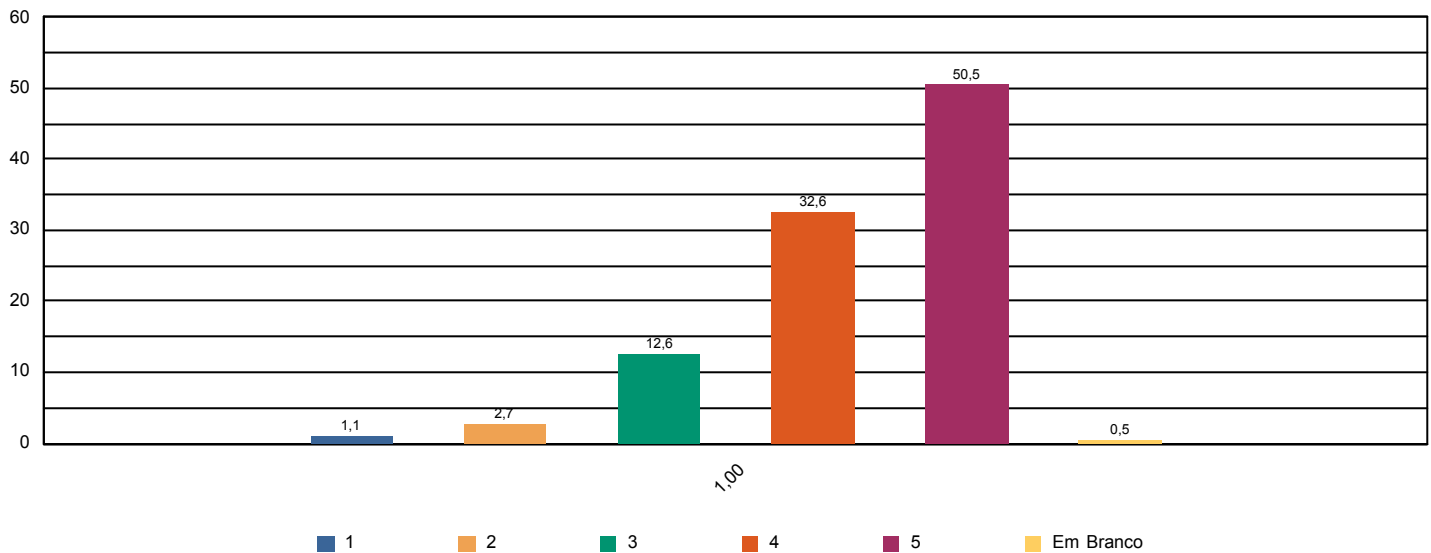



Sistema de Avaliação Institucional

Avaliação	AV 2015 1º SEM	04/05/2015 à 02/06/2015
Localidade	UNASP Engenheiro Coelho	
Curso	Direito	Participantes 374
Dimensão	2 - Políticas Acadêmicas	
Questionário	Quanto às condições pedagógicas do curso	

perguntas	total sem brancos	brancos
1 - Contribuição das disciplinas para minha formação profissional.	372	2
2 - Programas de extensão.	331	43
3 - Programa de iniciação científica do meu curso.	331	43
4 - Processo de desenvolvimento do Trabalho de Conclusão de Curso (TCC).	225	149
5 - Apoio à participação de alunos em eventos científicos fora da Instituição.	312	62
6 - Apoio espiritual.	357	17
7 - Programa de Apoio ao Discente (PROAD).	327	47
8 - Harmonia e sincronismo entre as disciplinas	369	5
9 - O meu grau de satisfação com o curso, como um todo, é:	372	2

* perguntas X representação percentual

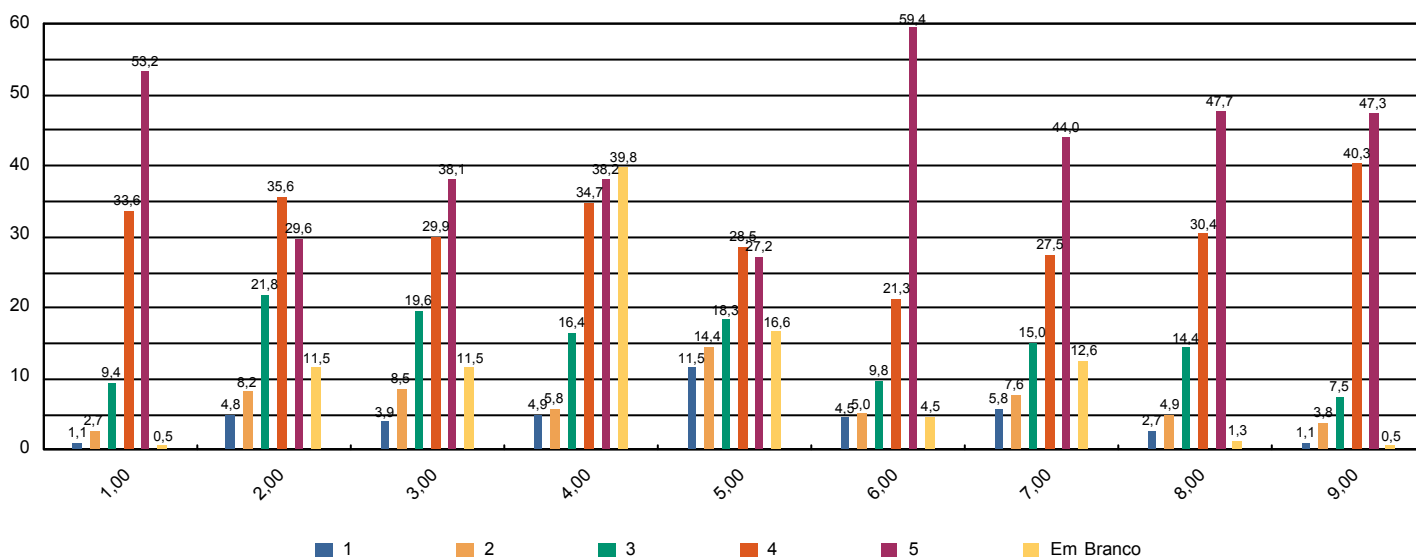



Sistema de Avaliação Institucional

Avaliação	AV 2015 1º SEM	04/05/2015 à 02/06/2015
Localidade	UNASP Engenheiro Coelho	
Curso	Educação Artística	Participantes 23
Dimensão	9 - Políticas de atendimento aos estudantes	
Questionário	Atendimento aos discentes	

perguntas	total sem brancos	brancos
1 - Atendimento e serviço da cantina	22	1
2 - Atendimento na biblioteca.	23	0
3 - Atendimento na secretaria.	23	0
4 - Atendimento do setor de finanças.	23	0
5 - Atendimento do setor de Bolsas de Estudo.	21	2

* perguntas X representação percentual

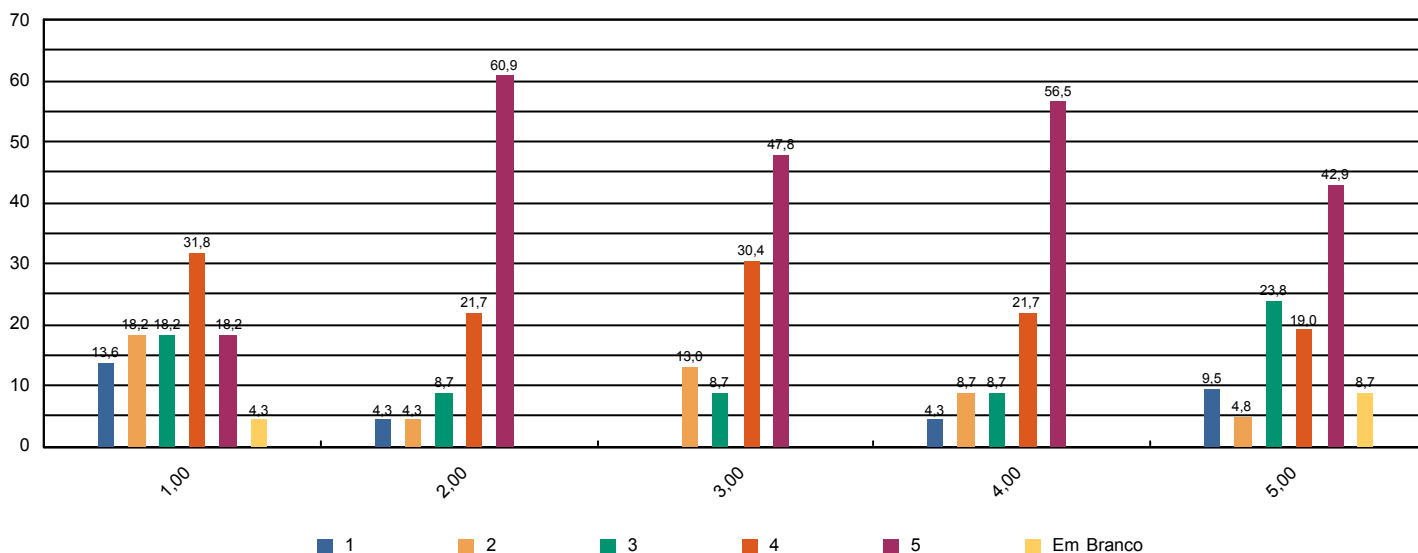



Sistema de Avaliação Institucional

Avaliação	AV 2015 1º SEM	04/05/2015 à 02/06/2015
Localidade	UNASP Engenheiro Coelho	
Curso	Educação Artística	Participantes 23
Dimensão	4 - Comunicação com a sociedade	
Questionário	Comunicação	

perguntas	total sem brancos	brancos
1 - Informações sobre procedimentos de rotina (matrículas, pagamentos, horários de funcionamento, calendário, etc.) são adequadamente divulgadas.	23	0
2 - Eventos promovidos pela instituição são adequadamente divulgados.	23	0

* perguntas X representação percentual

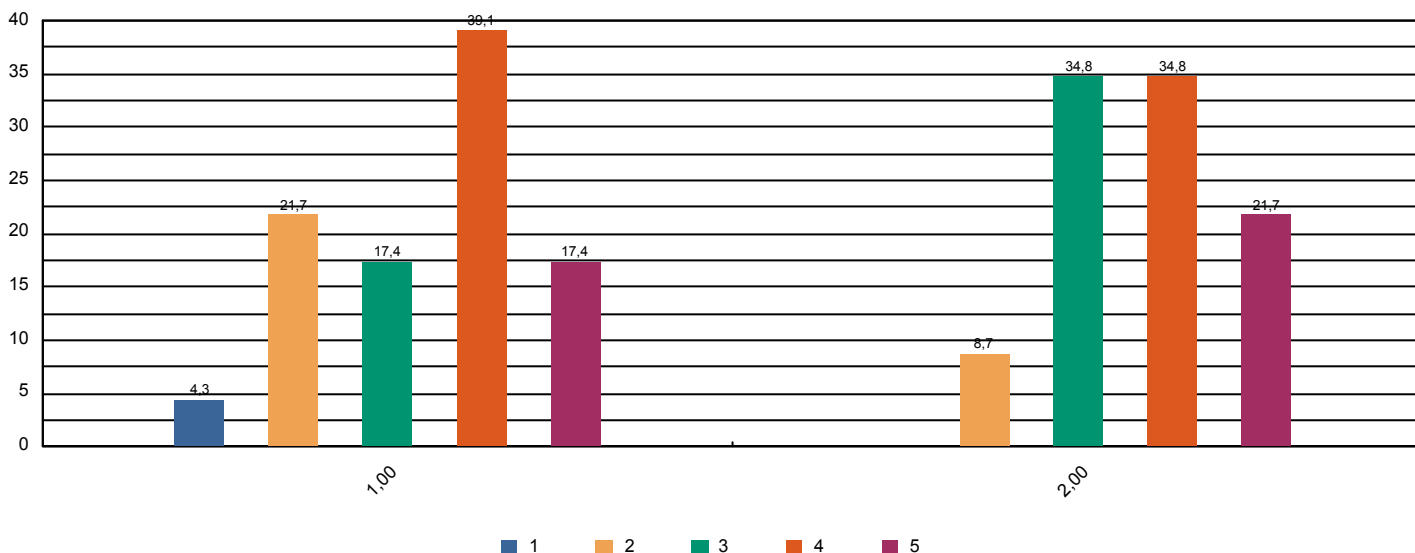



Sistema de Avaliação Institucional

Avaliação	AV 2015 1º SEM	04/05/2015 à 02/06/2015
Localidade	UNASP Engenheiro Coelho	
Curso	Educação Artística	Participantes 23
Dimensão	6 - Organização e Gestão da Instituição	
Questionário	Coordenadoria do curso	

perguntas	total sem brancos	brancos
1 - Disposição do coordenador para ouvir e orientar os alunos.	23	0
2 - Liderança do curso.	22	1

* perguntas X representação percentual

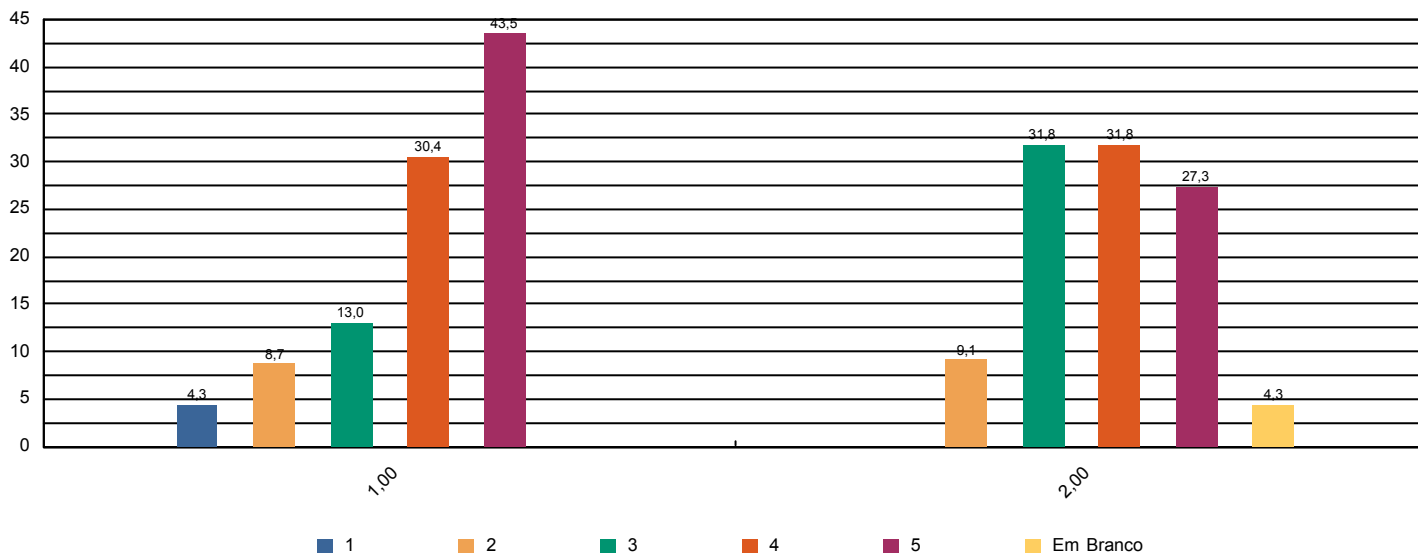



Sistema de Avaliação Institucional

Avaliação	AV 2015 1º SEM	04/05/2015 à 02/06/2015
Localidade	UNASP Engenheiro Coelho	
Curso	Educação Artística	Participantes 23
Dimensão	7 - Infraestrutura Física e recursos de apoio	
Questionário	Infraestrutura	

perguntas	total sem brancos	brancos
1 - Sala de aula	23	0
2 - Sanitários	23	0
3 - Cantina	22	1
4 - Espaços de convivência (centro de vivência, quadras, jardins, etc.)	23	0
5 - Livros, periódicos e outros materiais disponíveis na biblioteca.	23	0
6 - Laboratórios e outros espaços para atividades práticas.	23	0
7 - Acesso à Internet para pesquisa acadêmica.	23	0

* perguntas X representação percentual

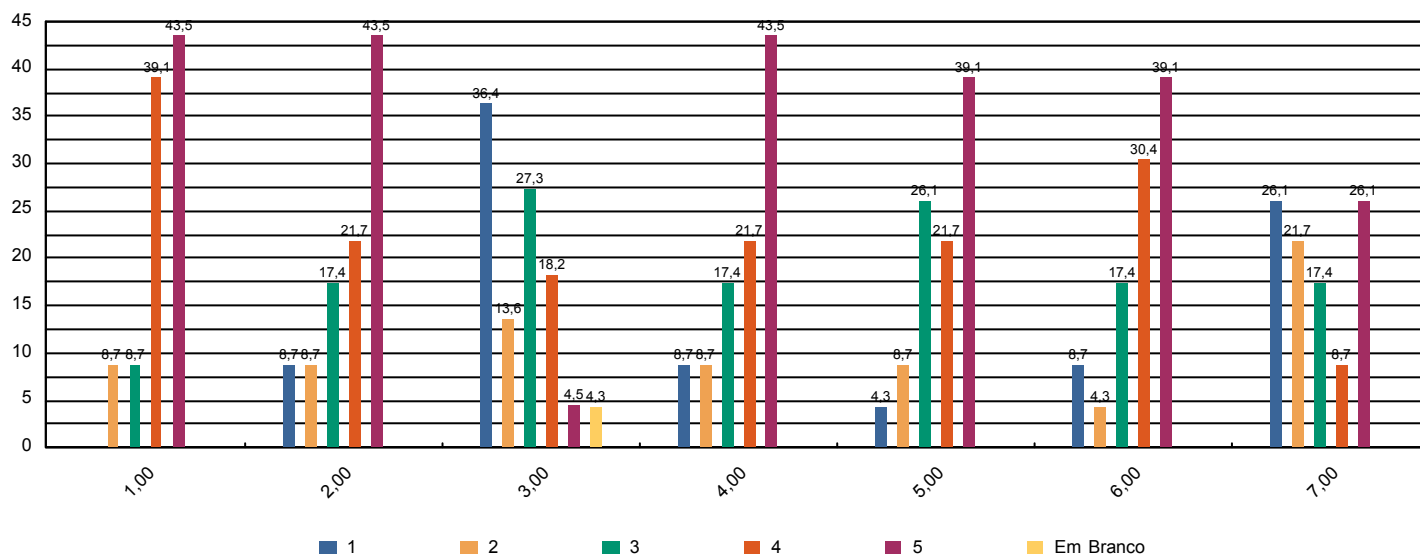



Sistema de Avaliação Institucional

Avaliação	AV 2015 1º SEM	04/05/2015 à 02/06/2015
Localidade	UNASP Engenheiro Coelho	
Curso	Educação Artística	Participantes 23
Dimensão	Outros	
Questionário	Pesquisa - Tipo de Participante	

perguntas	total sem brancos	brancos
1 - Minha idade situa-se na faixa etária:	23	0
2 - Meu estado civil:	23	0
3 - Utilizo o banheiro:	23	0
4 - Moro:	23	0
5 - Até chegar para as aulas no UNASP preciso me deslocar por:	23	0
6 - Conclui o Ensino Médio há:	23	0

* perguntas X representação percentual

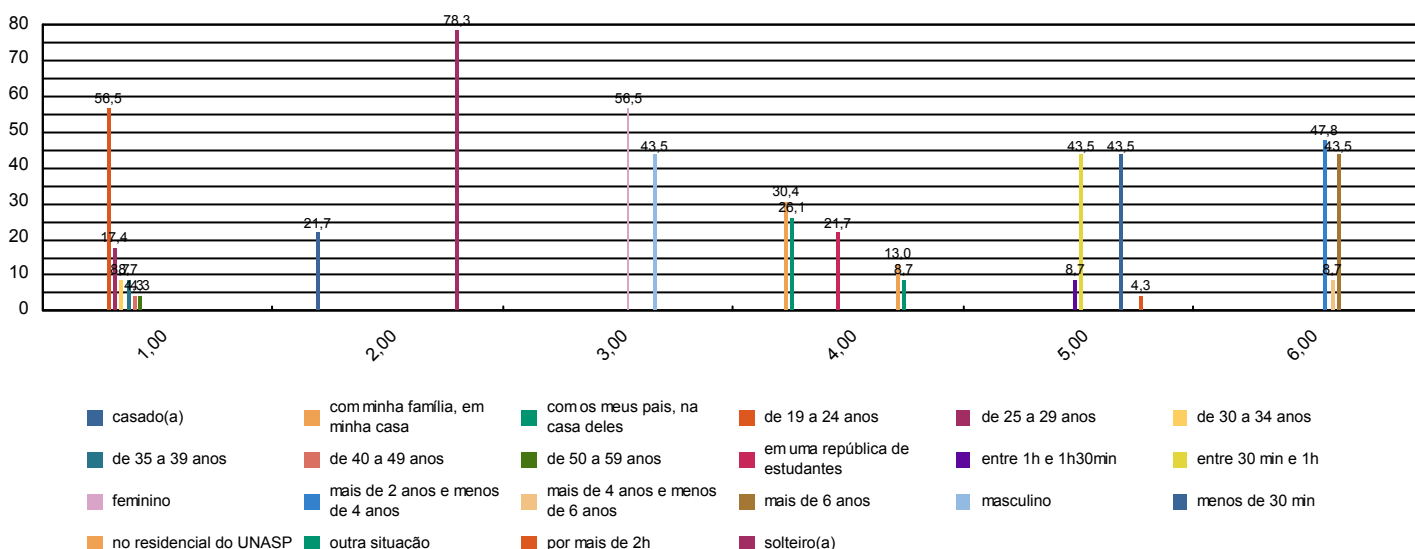



Sistema de Avaliação Institucional

Avaliação	AV 2015 1º SEM	04/05/2015 à 02/06/2015
Localidade	UNASP Engenheiro Coelho	
Curso	Educação Artística	Participantes 23
Dimensão	2 - Políticas Acadêmicas	
Questionário	Quanto ao professor	

perguntas	total sem brancos	brancos
1 - Cumpre o programa e cronograma da disciplina.	132	52
2 - Utiliza procedimentos de avaliação adequados.	133	51
3 - Revela domínio do conteúdo.	132	52
4 - Relaciona sua disciplina com as demais do curso.	132	52
5 - Relaciona os valores bíblico-cristãos com os conteúdos ensinados.	127	57
6 - Tem boa comunicação e aborda o conteúdo com clareza.	132	52
7 - Não falta e cumpre os horários de início e encerramento das aulas.	132	52
8 - Promove suas aulas com ritmo e bom aproveitamento de tempo.	132	52
9 - Valoriza a participação do aluno na aula.	132	52
10 - Apresenta no início do semestre o Plano de Ensino da disciplina.	132	52
11 - Incentiva a participação em eventos e projetos sociais, acadêmicos, culturais e espirituais.	129	55
12 - Propõe atividades desafiadoras que estimulam a investigação.	130	54
13 - Revela respeito no relacionamento com os alunos e professores.	133	51
14 - Apresenta atitudes positivas com relação à instituição.	132	52

* perguntas X representação percentual

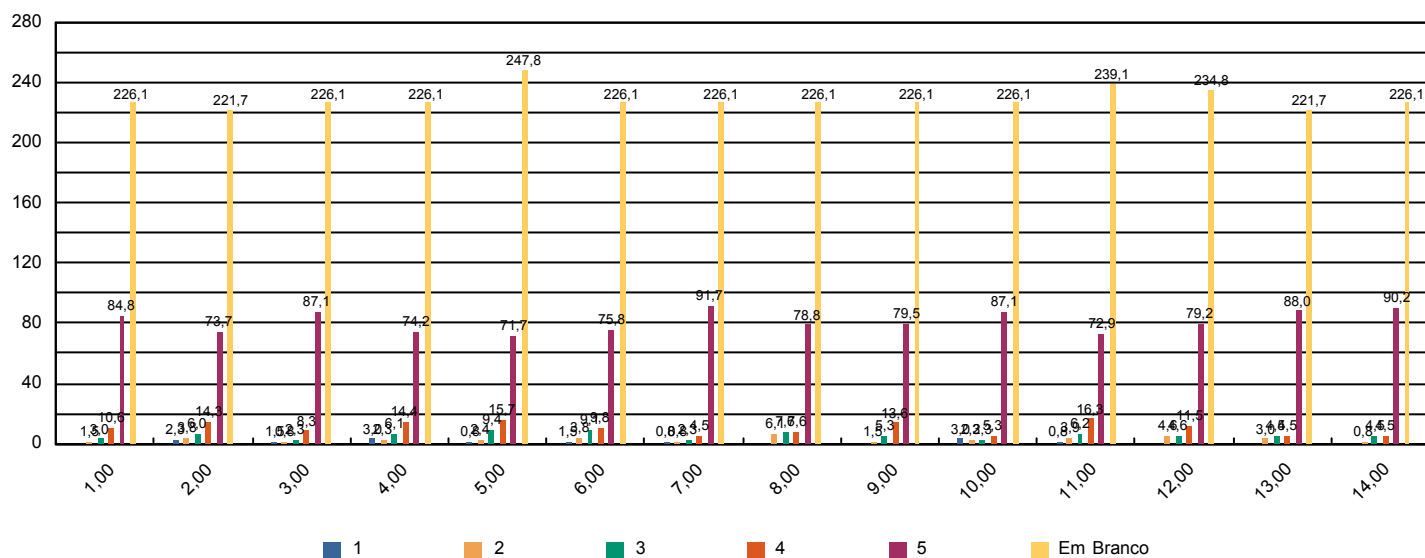



Sistema de Avaliação Institucional

Avaliação	AV 2015 1º SEM	04/05/2015 à 02/06/2015
Localidade	UNASP Engenheiro Coelho	
Curso	Educação Artística	Participantes 23
Dimensão	7 - Infraestrutura Física e recursos de apoio	
Questionário	Quanto ao Sistema de Avaliação	

perguntas	total sem brancos	brancos
1 - O que você achou desse sistema avaliativo institucional?	23	0

* perguntas X representação percentual

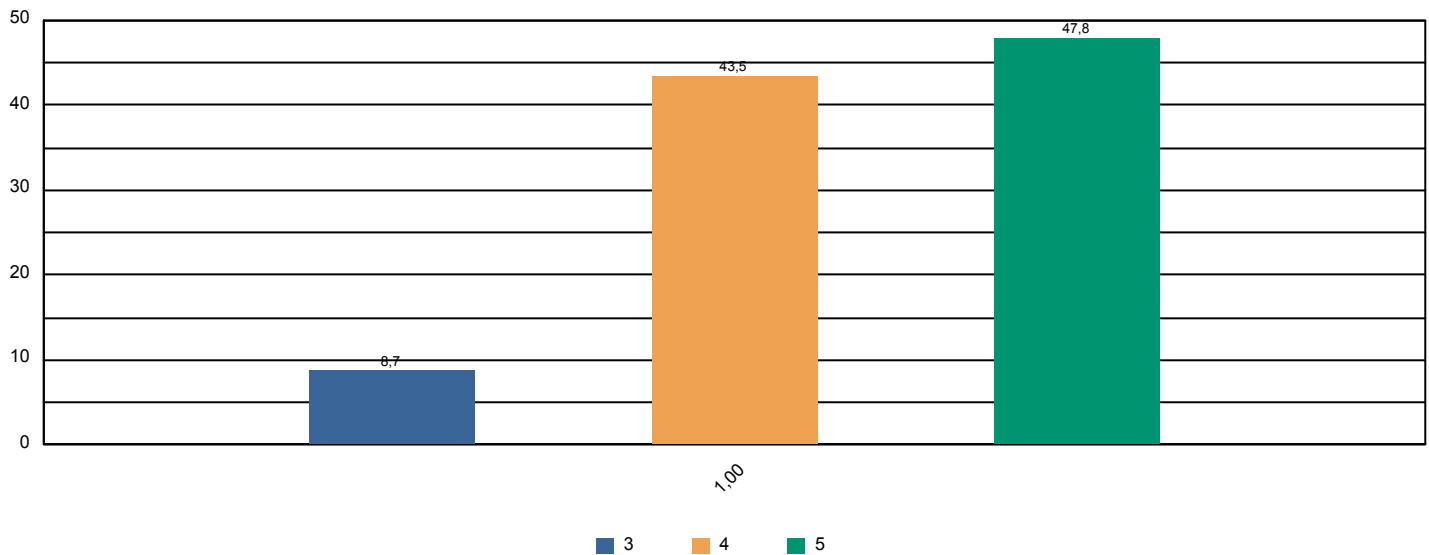



Sistema de Avaliação Institucional

Avaliação	AV 2015 1º SEM	04/05/2015 à 02/06/2015
Localidade	UNASP Engenheiro Coelho	
Curso	Educação Artística	Participantes 23
Dimensão	2 - Políticas Acadêmicas	
Questionário	Quanto às condições pedagógicas do curso	

perguntas	total sem brancos	brancos
1 - Contribuição das disciplinas para minha formação profissional.	23	0
2 - Programas de extensão.	21	2
3 - Programa de iniciação científica do meu curso.	20	3
4 - Processo de desenvolvimento do Trabalho de Conclusão de Curso (TCC).	20	3
5 - Apoio à participação de alunos em eventos científicos fora da Instituição.	21	2
6 - Apoio espiritual.	18	5
7 - Programa de Apoio ao Discente (PROAD).	18	5
8 - Harmonia e sincronismo entre as disciplinas	23	0
9 - O meu grau de satisfação com o curso, como um todo, é:	23	0

* perguntas X representação percentual

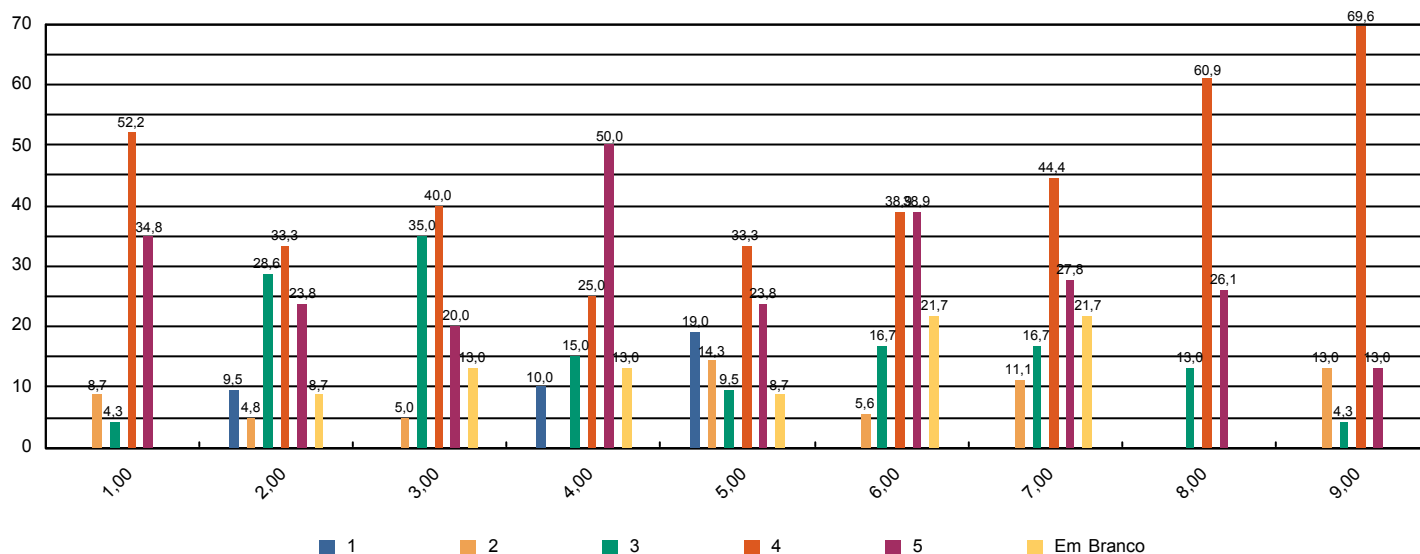



Sistema de Avaliação Institucional

Avaliação	AV 2015 1º SEM	04/05/2015 à 02/06/2015
Localidade	UNASP Engenheiro Coelho	
Curso	Engenharia Civil	Participantes 376
Dimensão	9 - Políticas de atendimento aos estudantes	
Questionário	Atendimento aos discentes	

perguntas	total sem brancos	brancos
1 - Atendimento e serviço da cantina	347	29
2 - Atendimento na biblioteca.	371	5
3 - Atendimento na secretaria.	368	8
4 - Atendimento do setor de finanças.	368	8
5 - Atendimento do setor de Bolsas de Estudo.	307	69

* perguntas X representação percentual

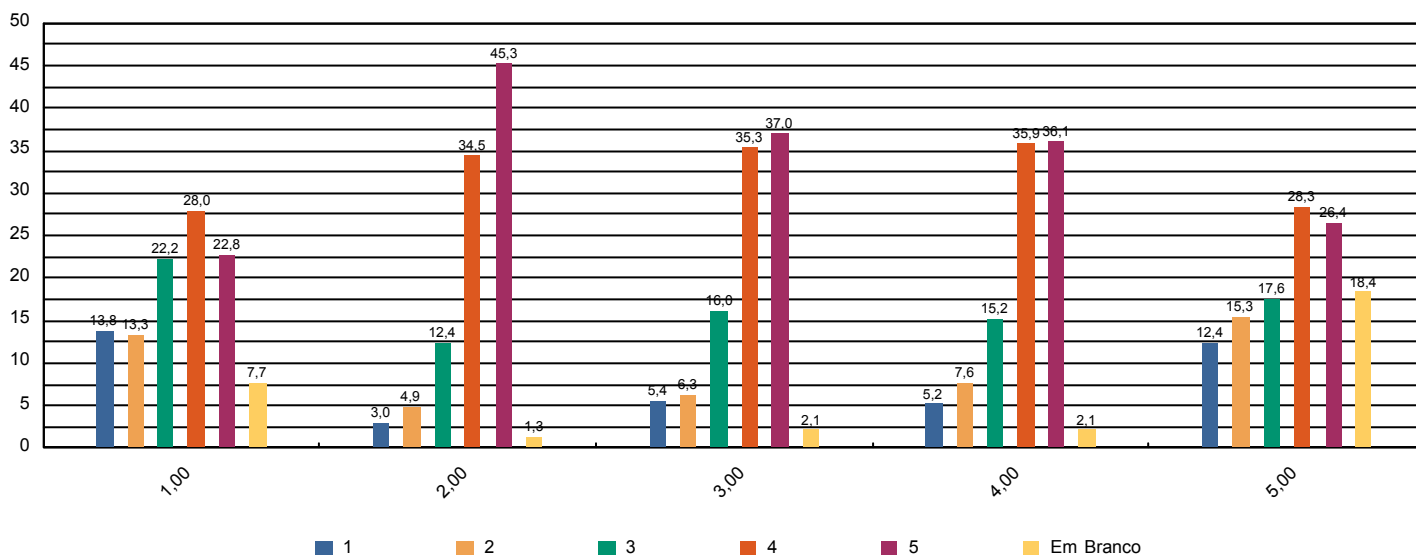



Sistema de Avaliação Institucional

Avaliação	AV 2015 1º SEM	04/05/2015 à 02/06/2015
Localidade	UNASP Engenheiro Coelho	
Curso	Engenharia Civil	Participantes 376
Dimensão	4 - Comunicação com a sociedade	
Questionário	Comunicação	

perguntas	total sem brancos	brancos
1 - Informações sobre procedimentos de rotina (matrículas, pagamentos, horários de funcionamento, calendário, etc.) são adequadamente divulgadas.	371	5
2 - Eventos promovidos pela instituição são adequadamente divulgados.	367	9

* perguntas X representação percentual

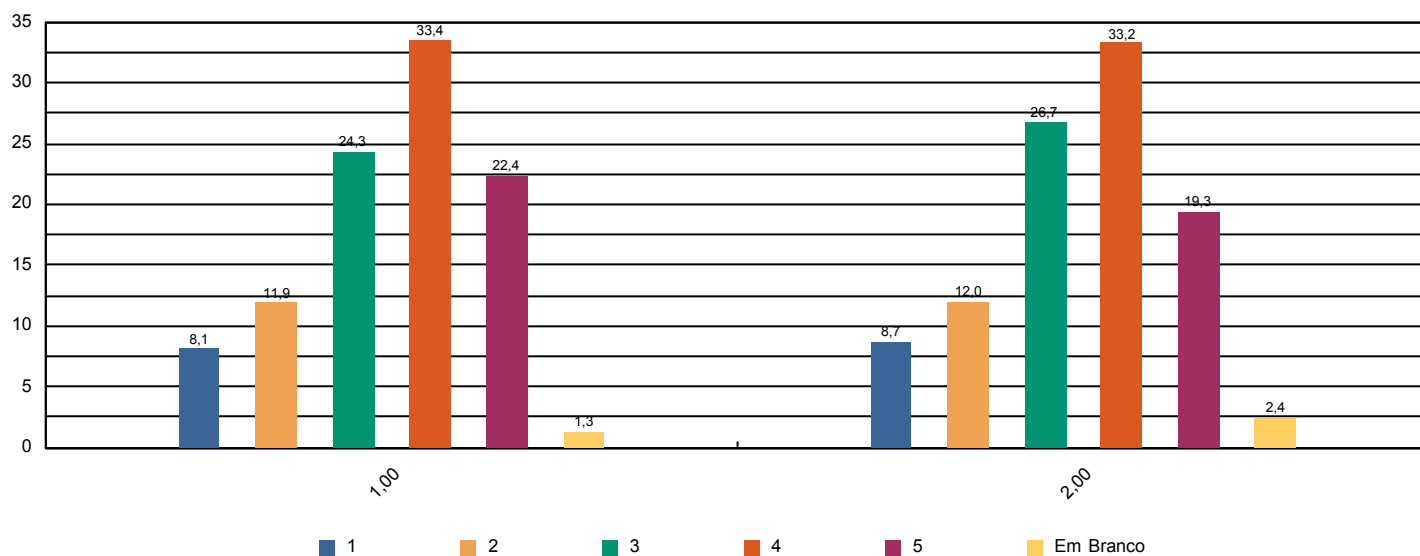



Sistema de Avaliação Institucional

Avaliação	AV 2015 1º SEM	04/05/2015 à 02/06/2015
Localidade	UNASP Engenheiro Coelho	
Curso	Engenharia Civil	Participantes 376
Dimensão	6 - Organização e Gestão da Instituição	
Questionário	Coordenadoria do curso	

perguntas	total sem brancos	brancos
1 - Disposição do coordenador para ouvir e orientar os alunos.	348	28
2 - Liderança do curso.	355	21

* perguntas X representação percentual

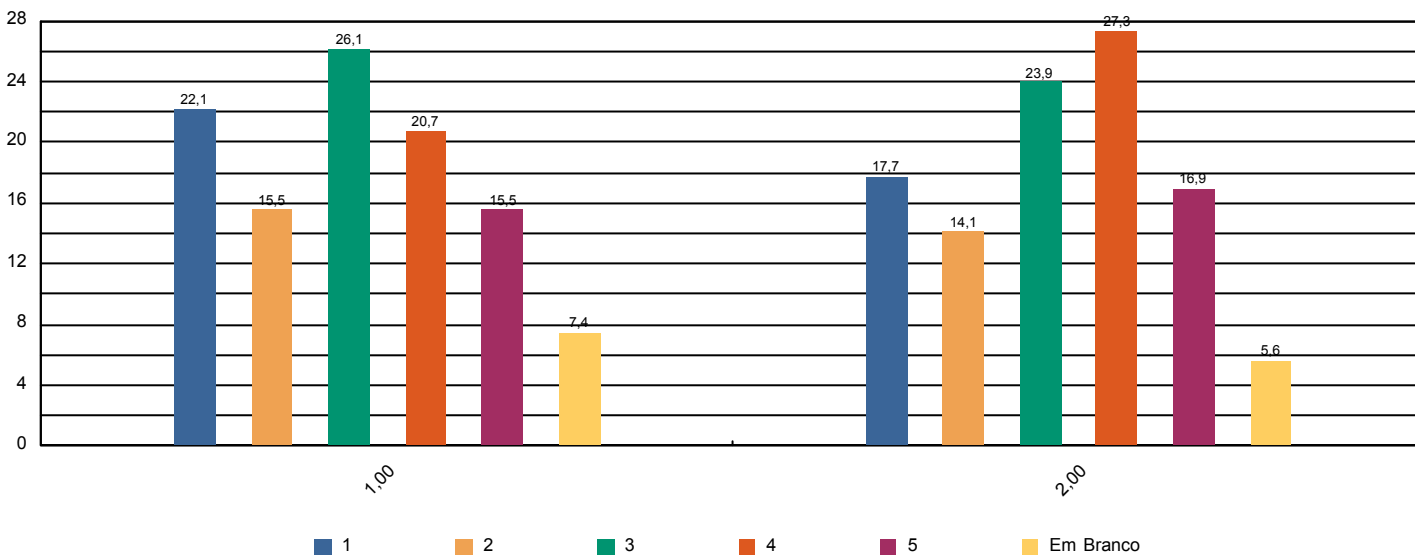



Sistema de Avaliação Institucional

Avaliação	AV 2015 1º SEM	04/05/2015 à 02/06/2015
Localidade	UNASP Engenheiro Coelho	
Curso	Engenharia Civil	Participantes 376
Dimensão	7 - Infraestrutura Física e recursos de apoio	
Questionário	Infraestrutura	

perguntas	total sem brancos	brancos
1 - Sala de aula	375	1
2 - Sanitários	373	3
3 - Cantina	361	15
4 - Espaços de convivência (centro de vivência, quadras, jardins, etc.)	363	13
5 - Livros, periódicos e outros materiais disponíveis na biblioteca.	370	6
6 - Laboratórios e outros espaços para atividades práticas.	368	8
7 - Acesso à Internet para pesquisa acadêmica.	373	3

* perguntas X representação percentual

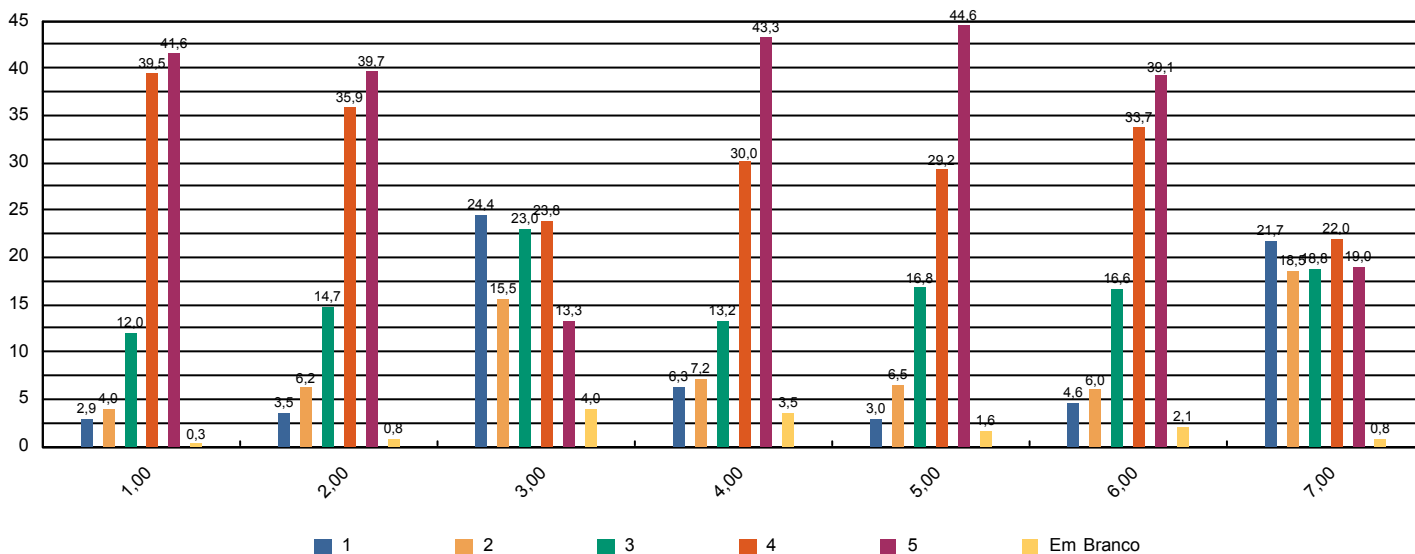



Sistema de Avaliação Institucional

Avaliação	AV 2015 1º SEM	04/05/2015 à 02/06/2015
Localidade	UNASP Engenheiro Coelho	
Curso	Engenharia Civil	Participantes 376
Dimensão	Outros	
Questionário	Pesquisa - Tipo de Participante	

perguntas	total sem brancos	brancos
1 - Minha idade situa-se na faixa etária:	375	0
2 - Meu estado civil:	375	0
3 - Utilizo o banheiro:	375	0
4 - Moro:	375	0
5 - Até chegar para as aulas no UNASP preciso me deslocar por:	375	0
6 - Conclui o Ensino Médio há:	375	0

* perguntas X representação percentual

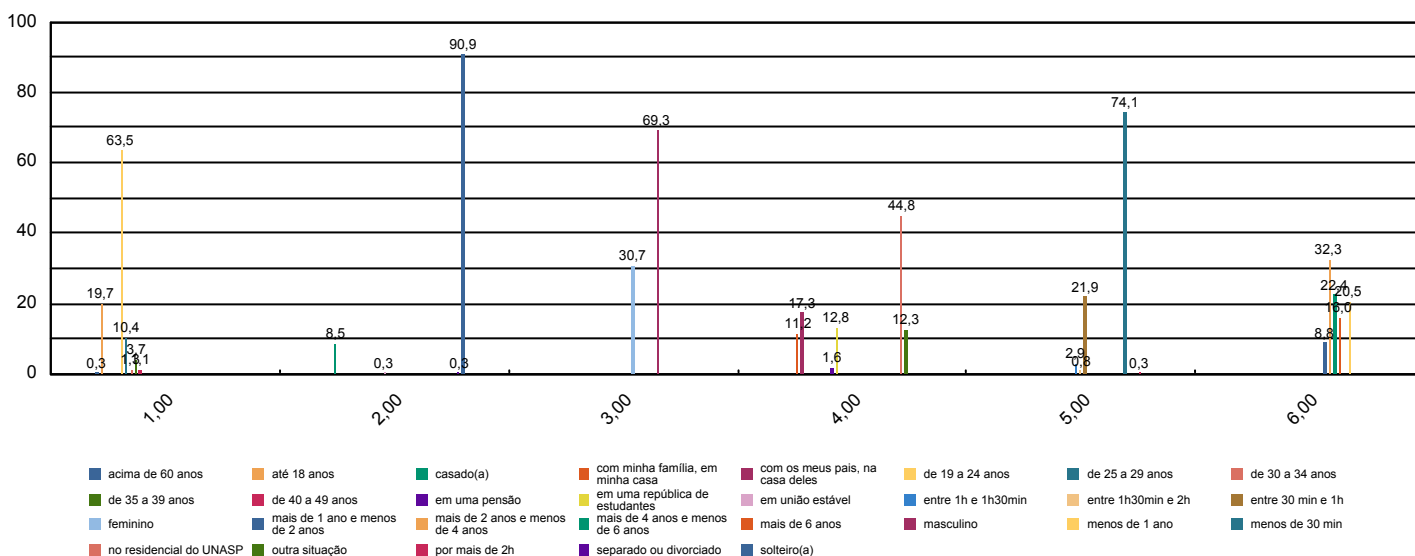



Sistema de Avaliação Institucional

Avaliação	AV 2015 1º SEM	04/05/2015 à 02/06/2015
Localidade	UNASP Engenheiro Coelho	
Curso	Engenharia Civil	Participantes 376
Dimensão	2 - Políticas Acadêmicas	
Questionário	Quanto ao professor	

perguntas	total sem brancos	brancos
1 - Cumpre o programa e cronograma da disciplina.	2.780	160
2 - Utiliza procedimentos de avaliação adequados.	2.783	157
3 - Revela domínio do conteúdo.	2.770	170
4 - Relaciona sua disciplina com as demais do curso.	2.754	186
5 - Relaciona os valores bíblico-cristãos com os conteúdos ensinados.	2.611	329
6 - Tem boa comunicação e aborda o conteúdo com clareza.	2.773	167
7 - Não falta e cumpre os horários de início e encerramento das aulas.	2.762	178
8 - Promove suas aulas com ritmo e bom aproveitamento de tempo.	2.764	176
9 - Valoriza a participação do aluno na aula.	2.743	197
10 - Apresenta no início do semestre o Plano de Ensino da disciplina.	2.717	223
11 - Incentiva a participação em eventos e projetos sociais, acadêmicos, culturais e espirituais.	2.661	279
12 - Propõe atividades desafiadoras que estimulam a investigação.	2.751	189
13 - Revela respeito no relacionamento com os alunos e professores.	2.767	173
14 - Apresenta atitudes positivas com relação à instituição.	2.755	185

* perguntas X representação percentual

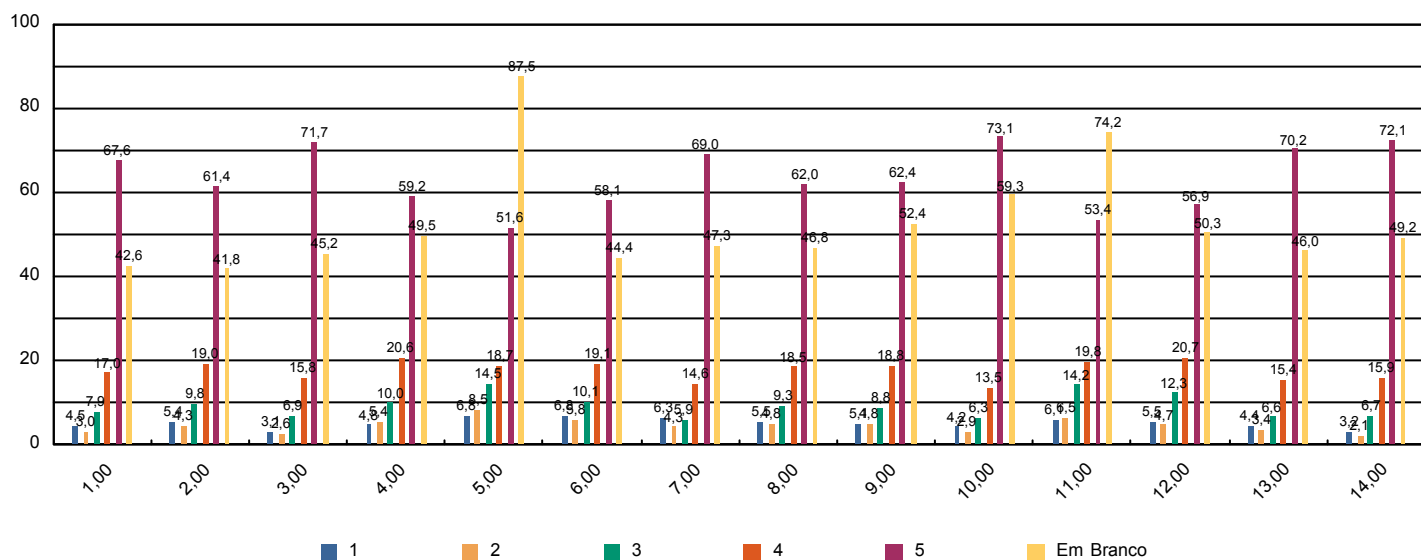



Sistema de Avaliação Institucional

Avaliação	AV 2015 1º SEM	04/05/2015 à 02/06/2015
Localidade	UNASP Engenheiro Coelho	
Curso	Engenharia Civil	Participantes 376
Dimensão	7 - Infraestrutura Física e recursos de apoio	
Questionário	Quanto ao Sistema de Avaliação	

perguntas	total sem brancos	brancos
1 - O que você achou desse sistema avaliativo institucional?	375	0

* perguntas X representação percentual

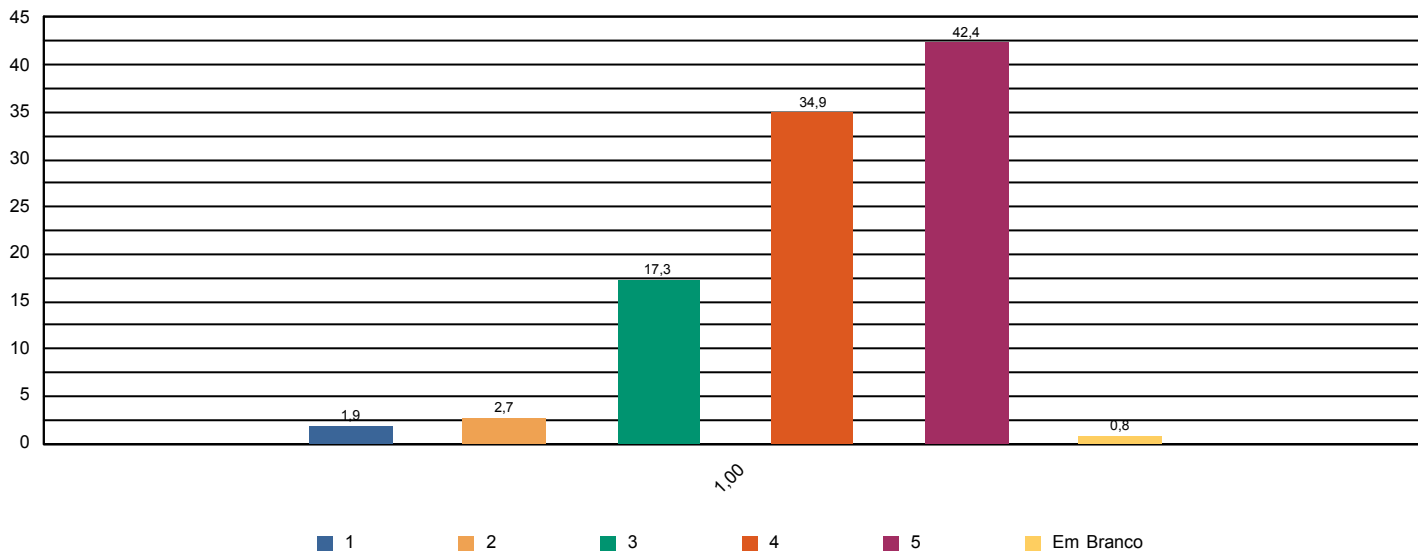



Sistema de Avaliação Institucional

Avaliação	AV 2015 1º SEM	04/05/2015 à 02/06/2015
Localidade	UNASP Engenheiro Coelho	
Curso	Engenharia Civil	Participantes 376
Dimensão	2 - Políticas Acadêmicas	
Questionário	Quanto às condições pedagógicas do curso	

perguntas	total sem brancos	brancos
1 - Contribuição das disciplinas para minha formação profissional.	373	2
2 - Programas de extensão.	324	51
3 - Programa de iniciação científica do meu curso.	315	60
4 - Processo de desenvolvimento do Trabalho de Conclusão de Curso (TCC).	221	154
5 - Apoio à participação de alunos em eventos científicos fora da Instituição.	315	60
6 - Apoio espiritual.	353	22
7 - Programa de Apoio ao Discente (PROAD).	299	76
8 - Harmonia e sincronismo entre as disciplinas	367	8
9 - O meu grau de satisfação com o curso, como um todo, é:	374	1

* perguntas X representação percentual

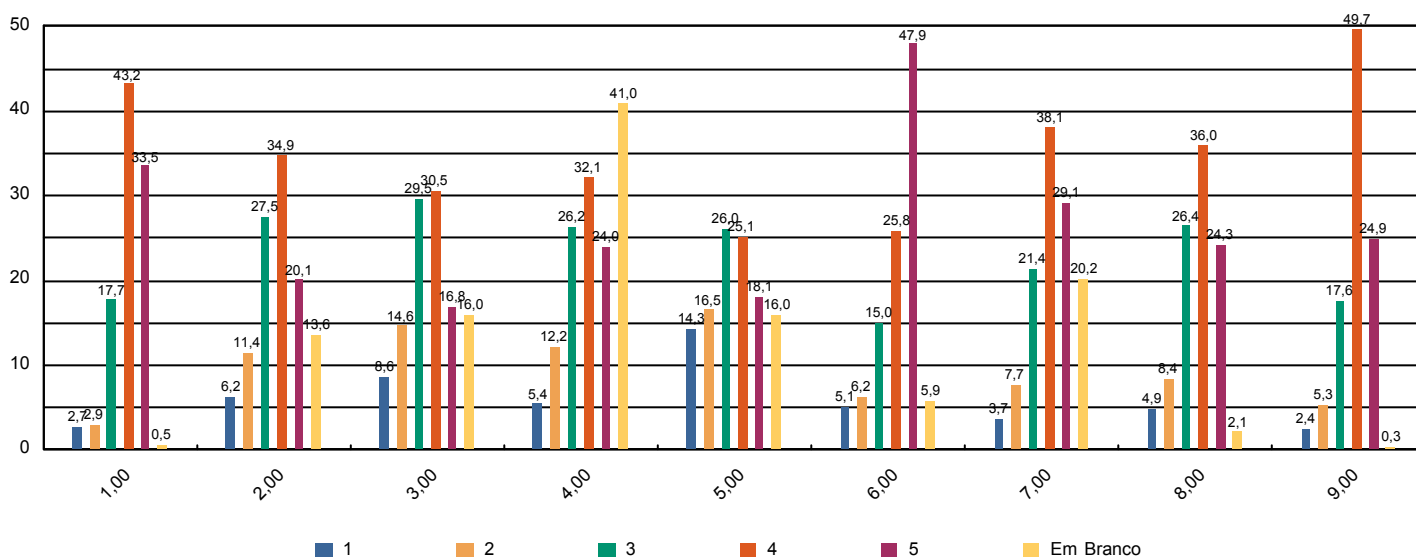



Sistema de Avaliação Institucional

Avaliação	AV 2015 1º SEM	04/05/2015 à 02/06/2015
Localidade	UNASP Engenheiro Coelho	
Curso	Engenharia de Produção	Participantes 24
Dimensão	9 - Políticas de atendimento aos estudantes	
Questionário	Atendimento aos discentes	

perguntas	total sem brancos	brancos
1 - Atendimento e serviço da cantina	24	0
2 - Atendimento na biblioteca.	24	0
3 - Atendimento na secretaria.	23	1
4 - Atendimento do setor de finanças.	22	2
5 - Atendimento do setor de Bolsas de Estudo.	20	4

* perguntas X representação percentual

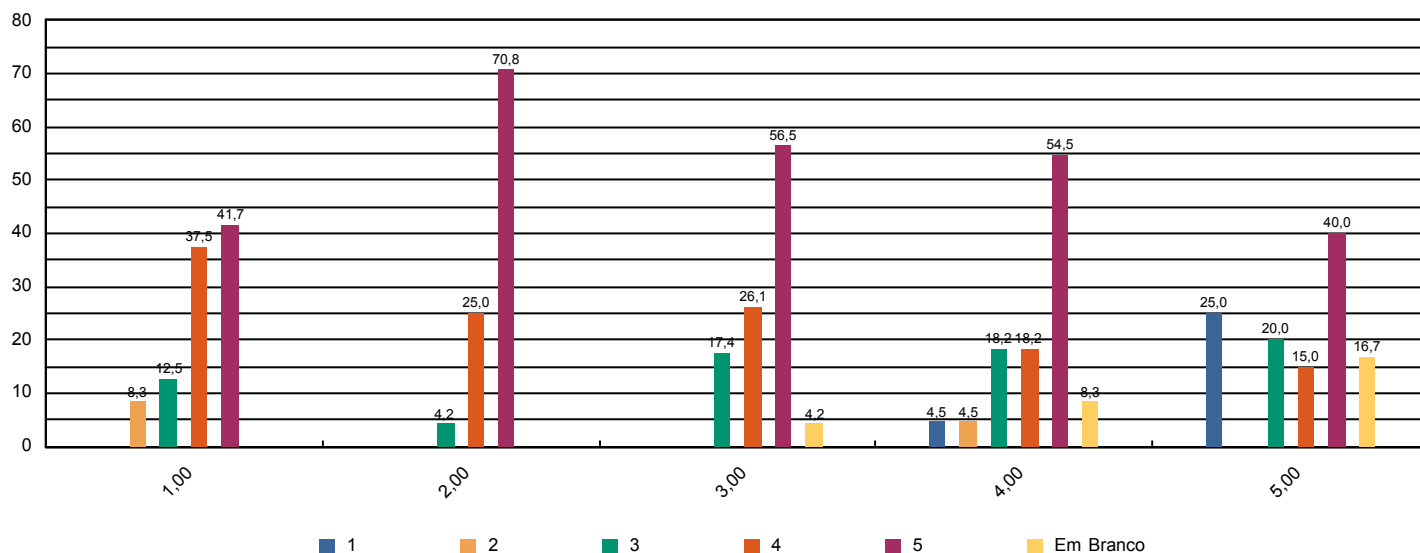



Sistema de Avaliação Institucional

Avaliação	AV 2015 1º SEM	04/05/2015 à 02/06/2015
Localidade	UNASP Engenheiro Coelho	
Curso	Engenharia de Produção	Participantes 24
Dimensão	4 - Comunicação com a sociedade	
Questionário	Comunicação	

perguntas	total sem brancos	brancos
1 - Informações sobre procedimentos de rotina (matrículas, pagamentos, horários de funcionamento, calendário, etc.) são adequadamente divulgadas.	23	1
2 - Eventos promovidos pela instituição são adequadamente divulgados.	23	1

* perguntas X representação percentual

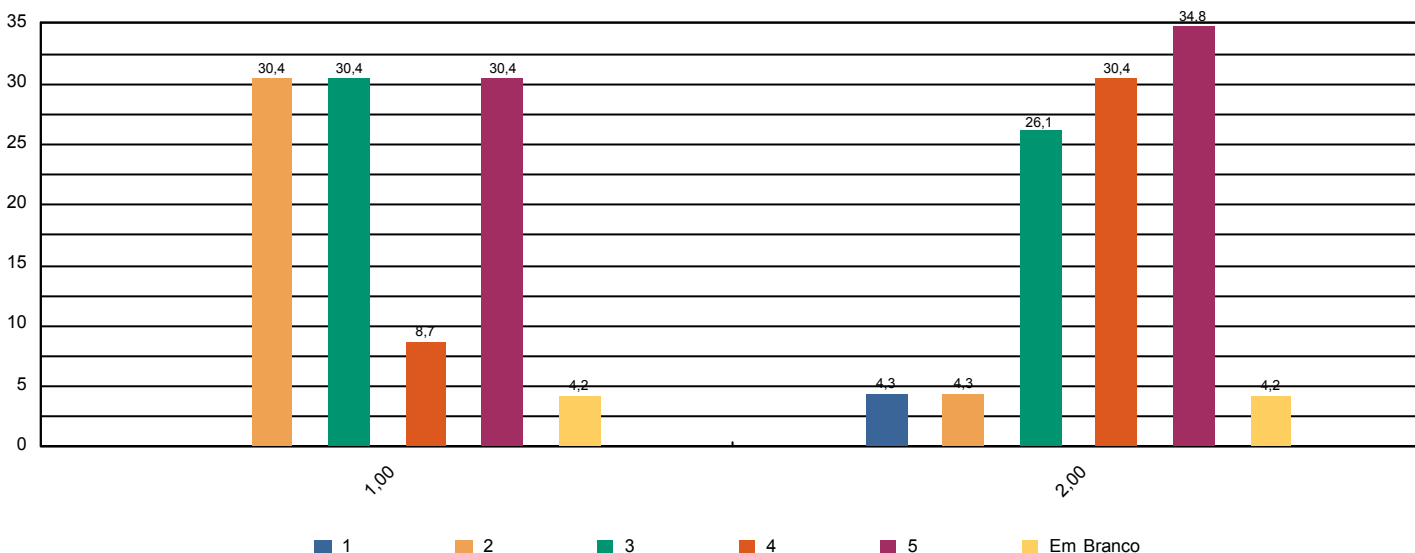



Sistema de Avaliação Institucional

Avaliação	AV 2015 1º SEM	04/05/2015 à 02/06/2015
Localidade	UNASP Engenheiro Coelho	
Curso	Engenharia de Produção	Participantes 24
Dimensão	6 - Organização e Gestão da Instituição	
Questionário	Coordenadoria do curso	

perguntas	total sem brancos	brancos
1 - Disposição do coordenador para ouvir e orientar os alunos.	24	0
2 - Liderança do curso.	24	0

* perguntas X representação percentual

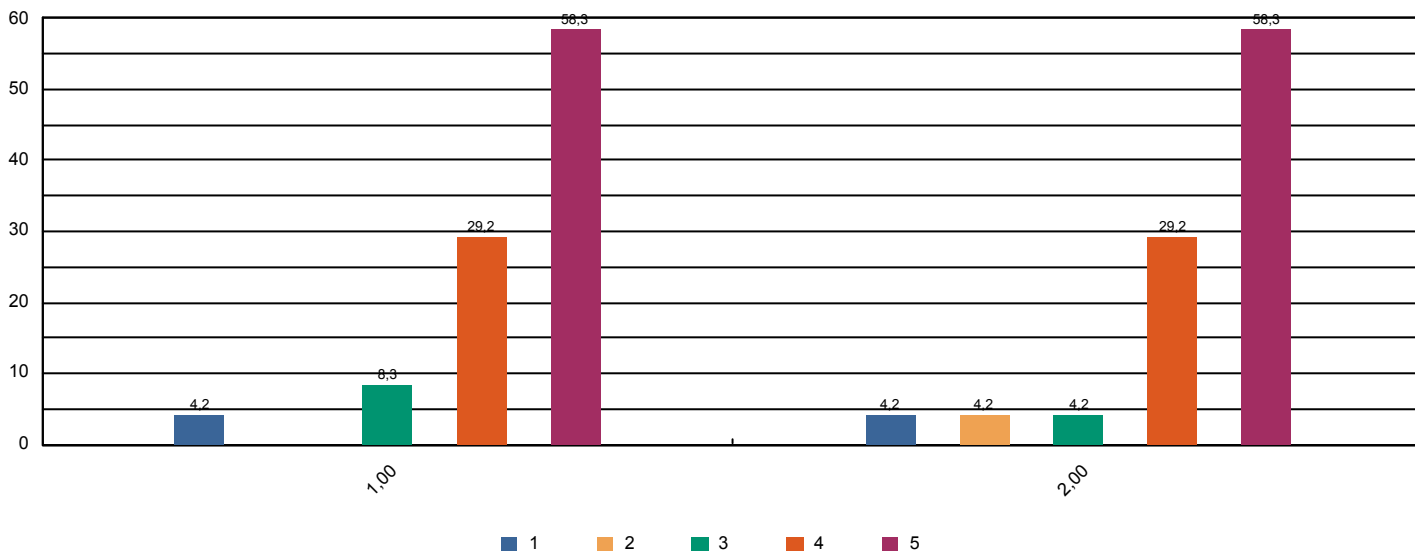



Sistema de Avaliação Institucional

Avaliação	AV 2015 1º SEM	04/05/2015 à 02/06/2015
Localidade	UNASP Engenheiro Coelho	
Curso	Engenharia de Produção	Participantes 24
Dimensão	7 - Infraestrutura Física e recursos de apoio	
Questionário	Infraestrutura	

perguntas	total sem brancos	brancos
1 - Sala de aula	24	0
2 - Sanitários	24	0
3 - Cantina	24	0
4 - Espaços de convivência (centro de vivência, quadras, jardins, etc.)	24	0
5 - Livros, periódicos e outros materiais disponíveis na biblioteca.	24	0
6 - Laboratórios e outros espaços para atividades práticas.	24	0
7 - Acesso à Internet para pesquisa acadêmica.	24	0

* perguntas X representação percentual

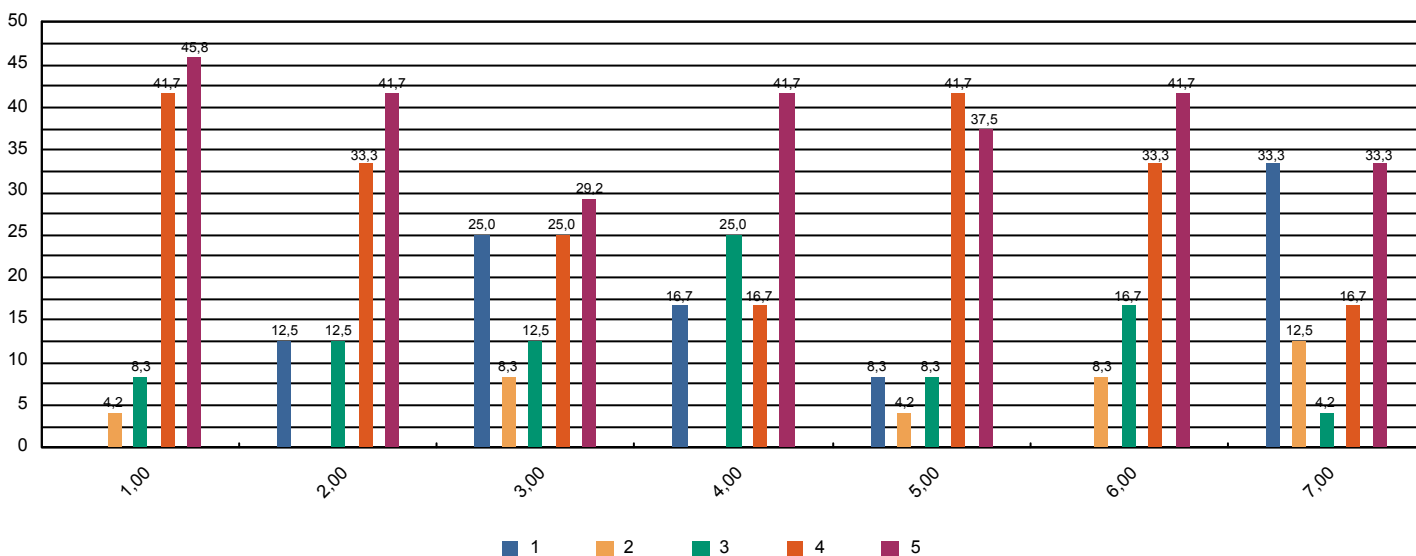



Sistema de Avaliação Institucional

Avaliação	AV 2015 1º SEM	04/05/2015 à 02/06/2015
Localidade	UNASP Engenheiro Coelho	
Curso	Engenharia de Produção	Participantes 24
Dimensão	Outros	
Questionário	Pesquisa - Tipo de Participante	

perguntas	total sem brancos	brancos
1 - Minha idade situa-se na faixa etária:	24	0
2 - Meu estado civil:	24	0
3 - Utilizo o banheiro:	24	0
4 - Moro:	24	0
5 - Até chegar para as aulas no UNASP preciso me deslocar por:	24	0
6 - Conclui o Ensino Médio há:	24	0

* perguntas X representação percentual

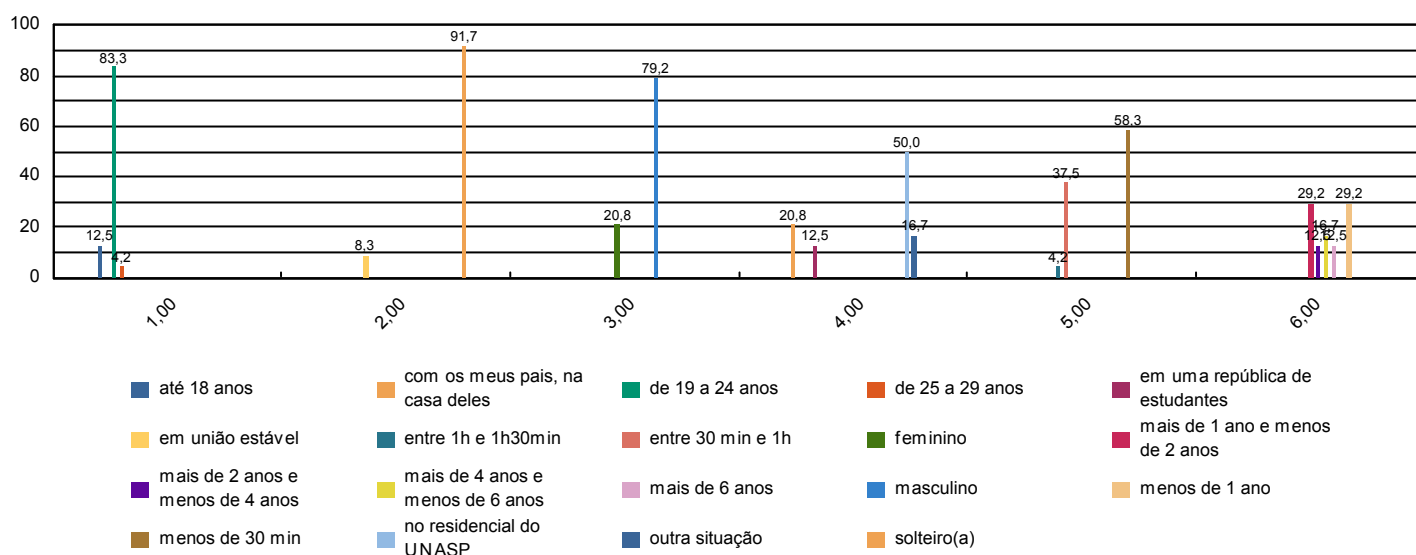



Sistema de Avaliação Institucional

Avaliação	AV 2015 1º SEM	04/05/2015 à 02/06/2015
Localidade	UNASP Engenheiro Coelho	
Curso	Engenharia de Produção	Participantes 24
Dimensão	2 - Políticas Acadêmicas	
Questionário	Quanto ao professor	

perguntas	total sem brancos	brancos
1 - Cumpre o programa e cronograma da disciplina.	150	18
2 - Utiliza procedimentos de avaliação adequados.	156	12
3 - Revela domínio do conteúdo.	156	12
4 - Relaciona sua disciplina com as demais do curso.	151	17
5 - Relaciona os valores bíblico-cristãos com os conteúdos ensinados.	149	19
6 - Tem boa comunicação e aborda o conteúdo com clareza.	157	11
7 - Não falta e cumpre os horários de início e encerramento das aulas.	156	12
8 - Promove suas aulas com ritmo e bom aproveitamento de tempo.	156	12
9 - Valoriza a participação do aluno na aula.	156	12
10 - Apresenta no início do semestre o Plano de Ensino da disciplina.	149	19
11 - Incentiva a participação em eventos e projetos sociais, acadêmicos, culturais e espirituais.	146	22
12 - Propõe atividades desafiadoras que estimulam a investigação.	155	13
13 - Revela respeito no relacionamento com os alunos e professores.	153	15
14 - Apresenta atitudes positivas com relação à instituição.	152	16

* perguntas X representação percentual

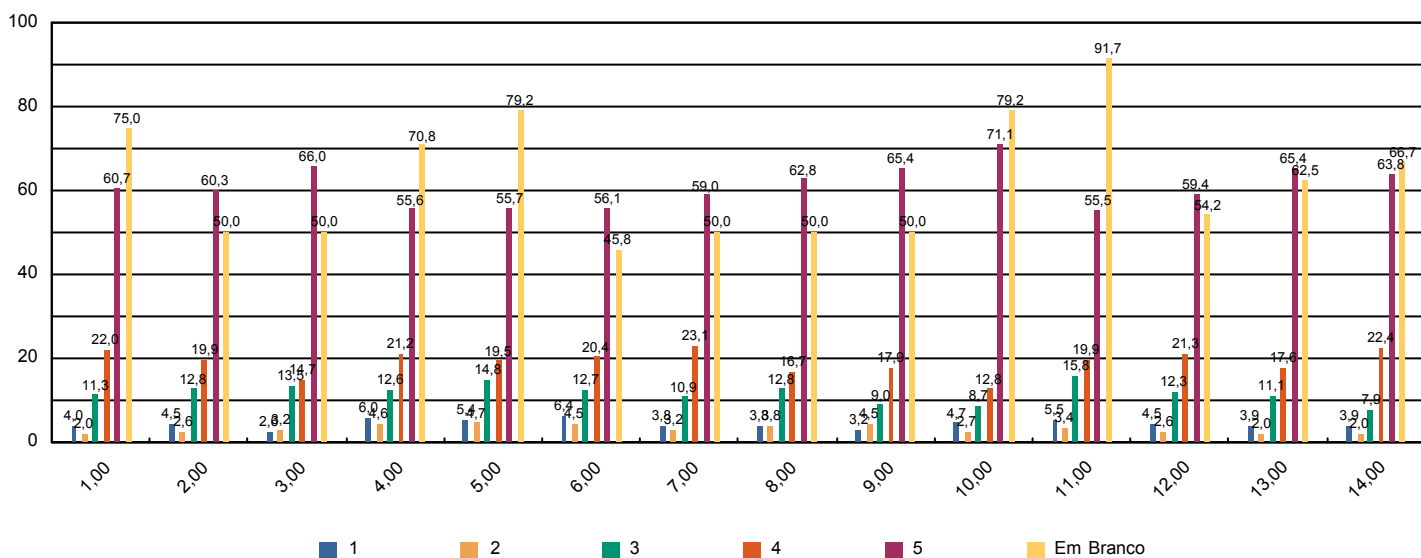



Sistema de Avaliação Institucional

Avaliação	AV 2015 1º SEM	04/05/2015 à 02/06/2015
Localidade	UNASP Engenheiro Coelho	
Curso	Engenharia de Produção	Participantes 24
Dimensão	7 - Infraestrutura Física e recursos de apoio	
Questionário	Quanto ao Sistema de Avaliação	

perguntas	total sem brancos	brancos
1 - O que você achou desse sistema avaliativo institucional?	24	0

* perguntas X representação percentual

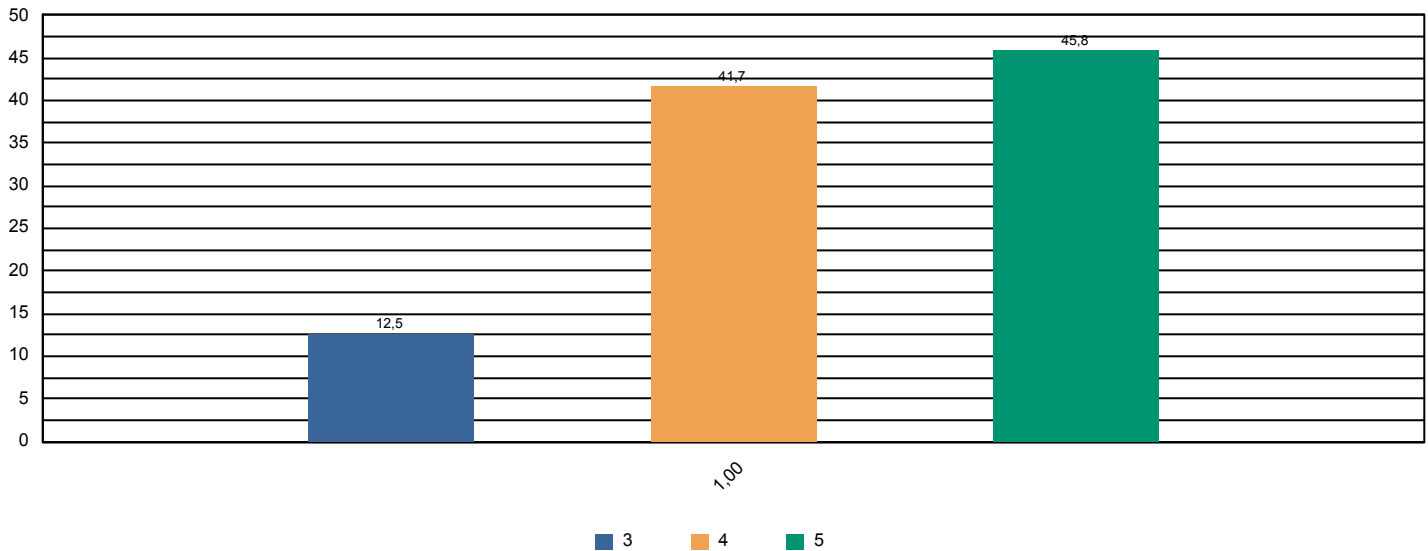



Sistema de Avaliação Institucional

Avaliação	AV 2015 1º SEM	04/05/2015 à 02/06/2015
Localidade	UNASP Engenheiro Coelho	
Curso	Engenharia de Produção	Participantes 24
Dimensão	2 - Políticas Acadêmicas	
Questionário	Quanto às condições pedagógicas do curso	

perguntas	total sem brancos	brancos
1 - Contribuição das disciplinas para minha formação profissional.	23	1
2 - Programas de extensão.	20	4
3 - Programa de iniciação científica do meu curso.	23	1
4 - Processo de desenvolvimento do Trabalho de Conclusão de Curso (TCC).	16	8
5 - Apoio à participação de alunos em eventos científicos fora da Instituição.	20	4
6 - Apoio espiritual.	21	3
7 - Programa de Apoio ao Discente (PROAD).	17	7
8 - Harmonia e sincronismo entre as disciplinas	23	1
9 - O meu grau de satisfação com o curso, como um todo, é:	24	0

* perguntas X representação percentual

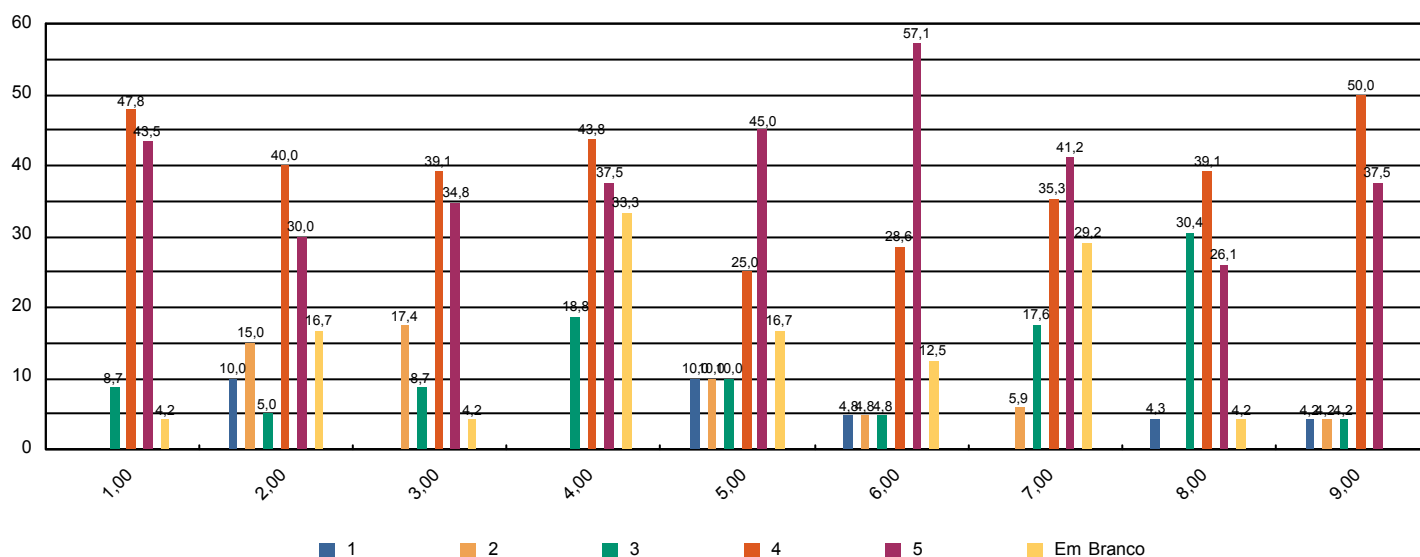



Sistema de Avaliação Institucional

Avaliação	AV 2015 1º SEM	04/05/2015 à 02/06/2015
Localidade	UNASP Engenheiro Coelho	
Curso	História	Participantes 67
Dimensão	9 - Políticas de atendimento aos estudantes	
Questionário	Atendimento aos discentes	

perguntas	total sem brancos	brancos
1 - Atendimento e serviço da cantina	64	3
2 - Atendimento na biblioteca.	67	0
3 - Atendimento na secretaria.	67	0
4 - Atendimento do setor de finanças.	65	2
5 - Atendimento do setor de Bolsas de Estudo.	58	9

* perguntas X representação percentual

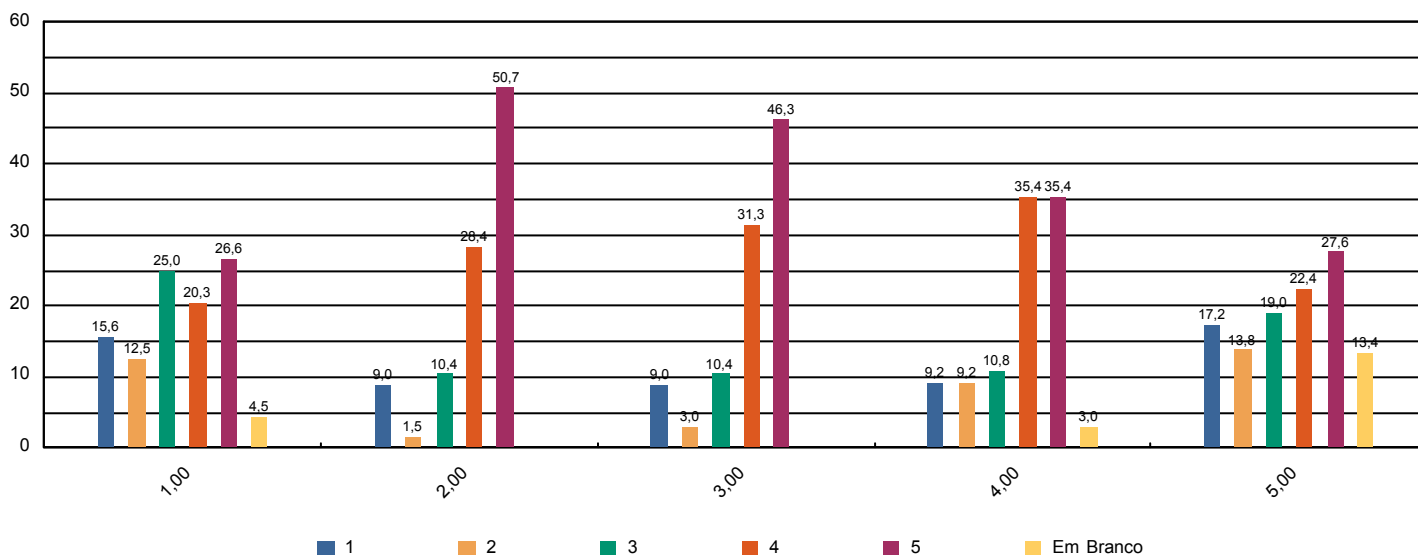



Sistema de Avaliação Institucional

Avaliação	AV 2015 1º SEM	04/05/2015 à 02/06/2015
Localidade	UNASP Engenheiro Coelho	
Curso	História	Participantes 67
Dimensão	4 - Comunicação com a sociedade	
Questionário	Comunicação	

perguntas	total sem brancos	brancos
1 - Informações sobre procedimentos de rotina (matrículas, pagamentos, horários de funcionamento, calendário, etc.) são adequadamente divulgadas.	66	1
2 - Eventos promovidos pela instituição são adequadamente divulgados.	67	0

* perguntas X representação percentual

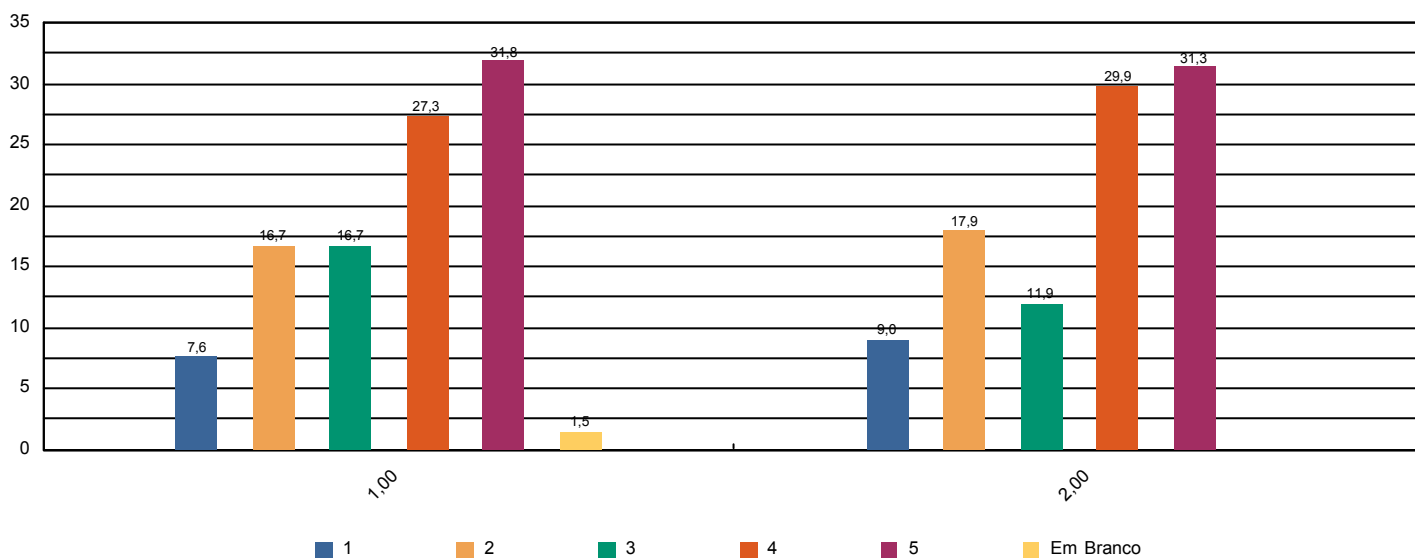



Sistema de Avaliação Institucional

Avaliação	AV 2015 1º SEM	04/05/2015 à 02/06/2015
Localidade	UNASP Engenheiro Coelho	
Curso	História	Participantes 67
Dimensão	6 - Organização e Gestão da Instituição	
Questionário	Coordenadoria do curso	

perguntas	total sem brancos	brancos
1 - Disposição do coordenador para ouvir e orientar os alunos.	67	0
2 - Liderança do curso.	66	1

* perguntas X representação percentual

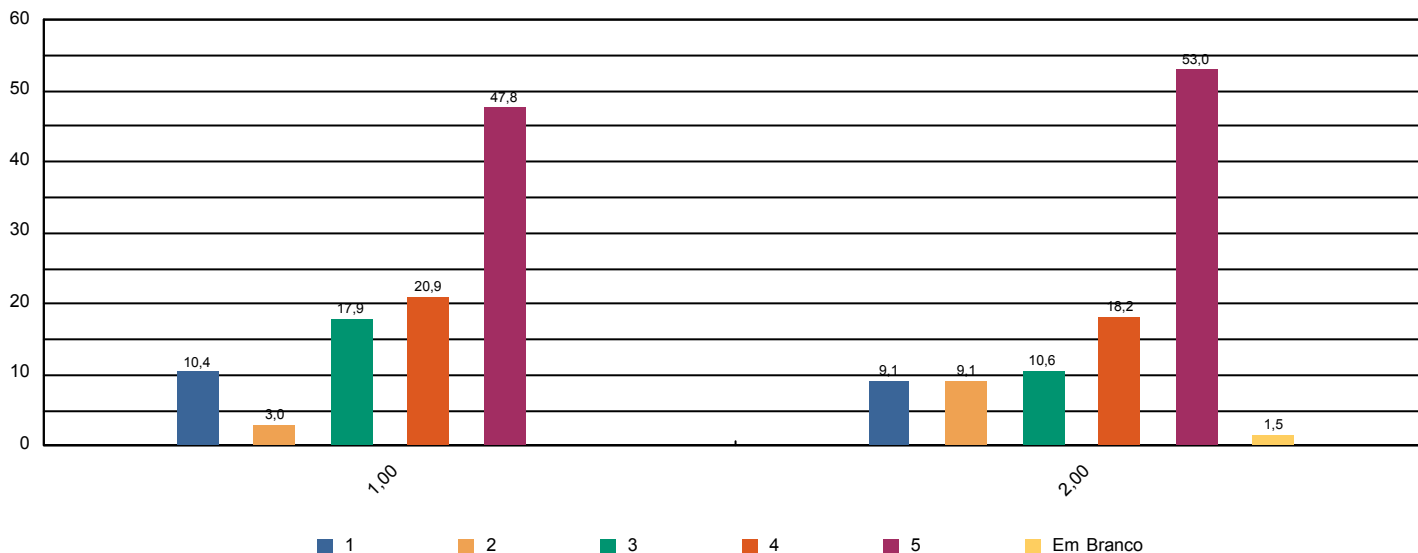



Sistema de Avaliação Institucional

Avaliação	AV 2015 1º SEM	04/05/2015 à 02/06/2015
Localidade	UNASP Engenheiro Coelho	
Curso	História	Participantes 67
Dimensão	7 - Infraestrutura Física e recursos de apoio	
Questionário	Infraestrutura	

perguntas	total sem brancos	brancos
1 - Sala de aula	67	0
2 - Sanitários	67	0
3 - Cantina	65	2
4 - Espaços de convivência (centro de vivência, quadras, jardins, etc.)	64	3
5 - Livros, periódicos e outros materiais disponíveis na biblioteca.	67	0
6 - Laboratórios e outros espaços para atividades práticas.	66	1
7 - Acesso à Internet para pesquisa acadêmica.	67	0

* perguntas X representação percentual

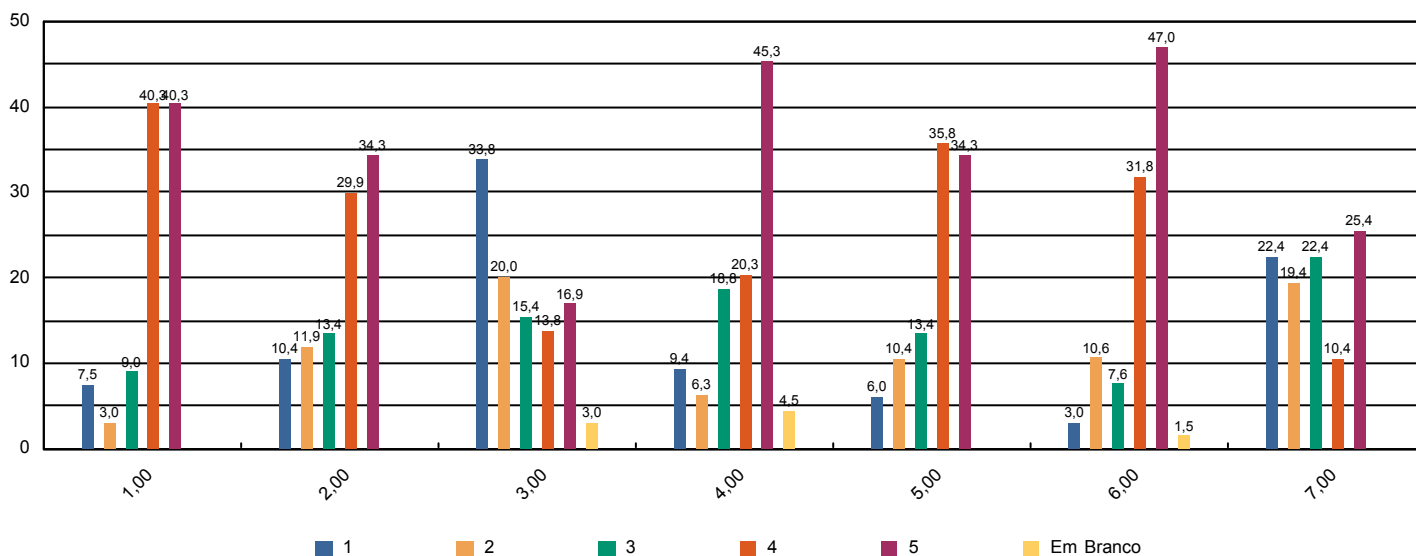



Sistema de Avaliação Institucional

Avaliação	AV 2015 1º SEM	04/05/2015 à 02/06/2015
Localidade	UNASP Engenheiro Coelho	
Curso	História	Participantes 67
Dimensão	Outros	
Questionário	Pesquisa - Tipo de Participante	

perguntas	total sem brancos	brancos
1 - Minha idade situa-se na faixa etária:	67	0
2 - Meu estado civil:	67	0
3 - Utilizo o banheiro:	67	0
4 - Moro:	67	0
5 - Até chegar para as aulas no UNASP preciso me deslocar por:	67	0
6 - Conclui o Ensino Médio há:	67	0

* perguntas X representação percentual

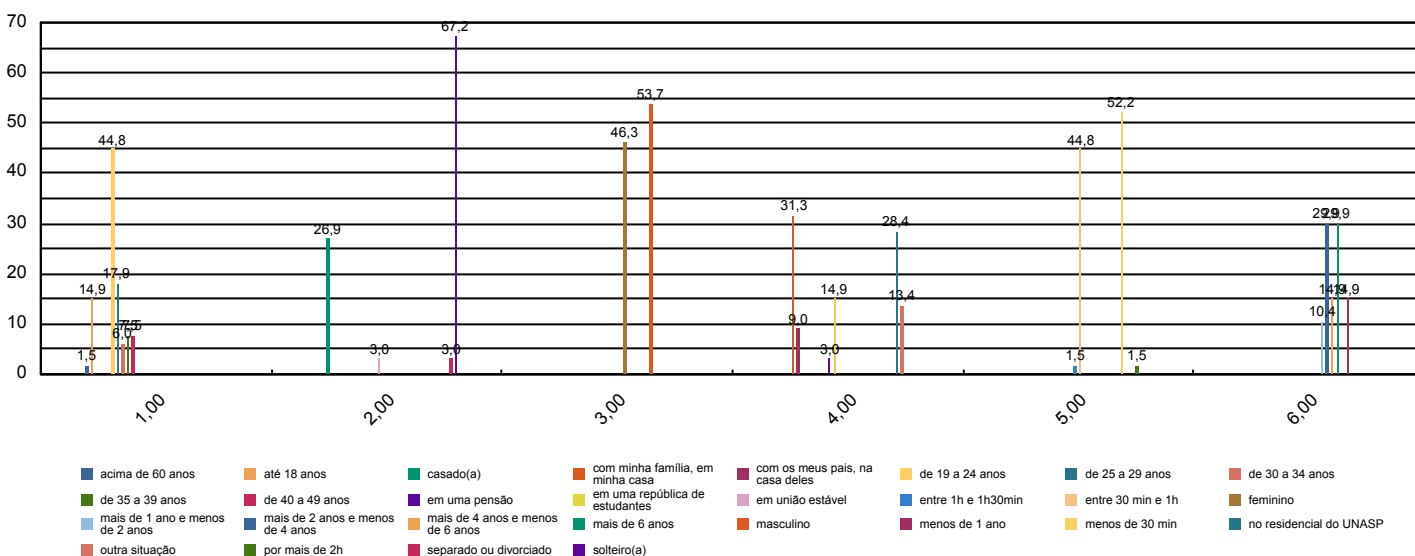



Sistema de Avaliação Institucional

Avaliação	AV 2015 1º SEM	04/05/2015 à 02/06/2015
Localidade	UNASP Engenheiro Coelho	
Curso	História	Participantes 67
Dimensão	2 - Políticas Acadêmicas	
Questionário	Quanto ao professor	

perguntas	total sem brancos	brancos
1 - Cumpre o programa e cronograma da disciplina.	283	12
2 - Utiliza procedimentos de avaliação adequados.	282	13
3 - Revela domínio do conteúdo.	284	11
4 - Relaciona sua disciplina com as demais do curso.	283	12
5 - Relaciona os valores bíblico-cristãos com os conteúdos ensinados.	282	13
6 - Tem boa comunicação e aborda o conteúdo com clareza.	285	10
7 - Não falta e cumpre os horários de início e encerramento das aulas.	285	10
8 - Promove suas aulas com ritmo e bom aproveitamento de tempo.	285	10
9 - Valoriza a participação do aluno na aula.	284	11
10 - Apresenta no início do semestre o Plano de Ensino da disciplina.	278	17
11 - Incentiva a participação em eventos e projetos sociais, acadêmicos, culturais e espirituais.	281	14
12 - Propõe atividades desafiadoras que estimulam a investigação.	284	11
13 - Revela respeito no relacionamento com os alunos e professores.	284	11
14 - Apresenta atitudes positivas com relação à instituição.	283	12

* perguntas X representação percentual

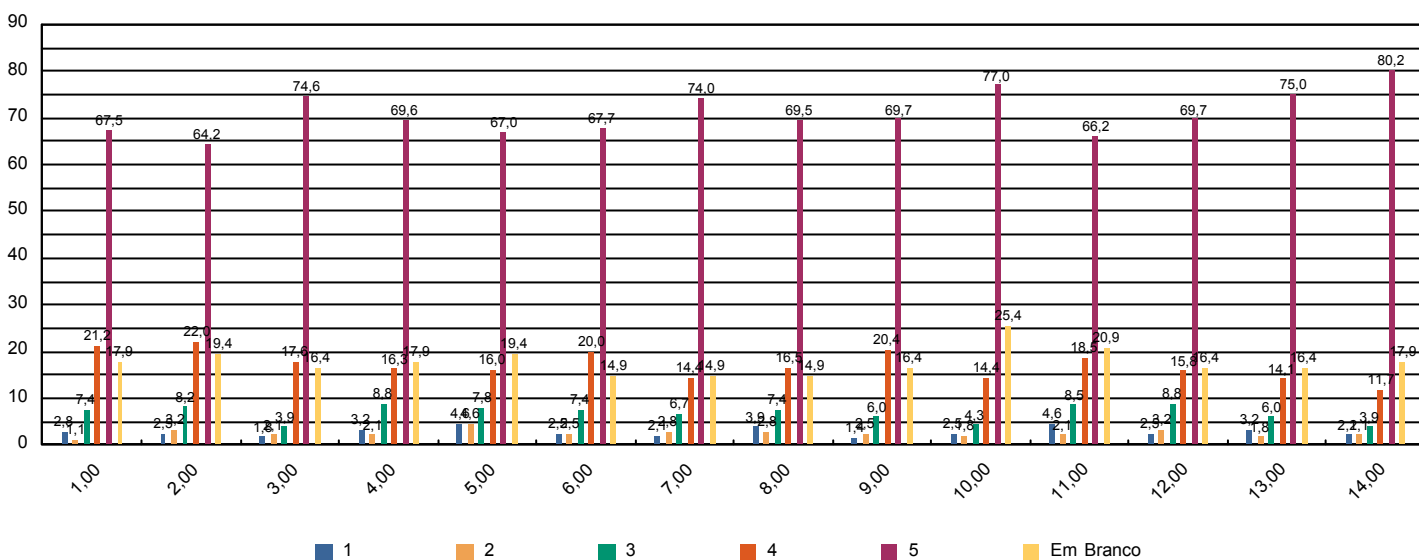



Sistema de Avaliação Institucional

Avaliação	AV 2015 1º SEM	04/05/2015 à 02/06/2015
Localidade	UNASP Engenheiro Coelho	
Curso	História	Participantes 67
Dimensão	7 - Infraestrutura Física e recursos de apoio	
Questionário	Quanto ao Sistema de Avaliação	

perguntas	total sem brancos	brancos
1 - O que você achou desse sistema avaliativo institucional?	67	0

* perguntas X representação percentual

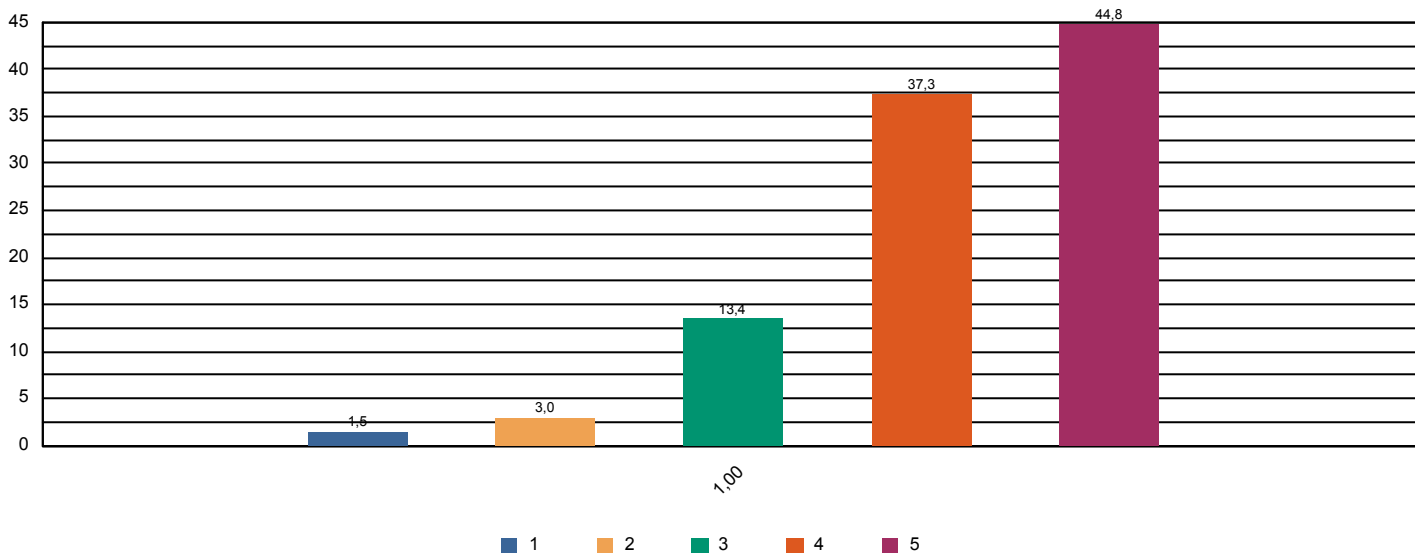



Sistema de Avaliação Institucional

Avaliação	AV 2015 1º SEM	04/05/2015 à 02/06/2015
Localidade	UNASP Engenheiro Coelho	
Curso	História	Participantes 67
Dimensão	2 - Políticas Acadêmicas	
Questionário	Quanto às condições pedagógicas do curso	

perguntas	total sem brancos	brancos
1 - Contribuição das disciplinas para minha formação profissional.	67	0
2 - Programas de extensão.	54	13
3 - Programa de iniciação científica do meu curso.	53	14
4 - Processo de desenvolvimento do Trabalho de Conclusão de Curso (TCC).	40	27
5 - Apoio à participação de alunos em eventos científicos fora da Instituição.	57	10
6 - Apoio espiritual.	64	3
7 - Programa de Apoio ao Discente (PROAD).	59	8
8 - Harmonia e sincronismo entre as disciplinas	67	0
9 - O meu grau de satisfação com o curso, como um todo, é:	67	0

* perguntas X representação percentual

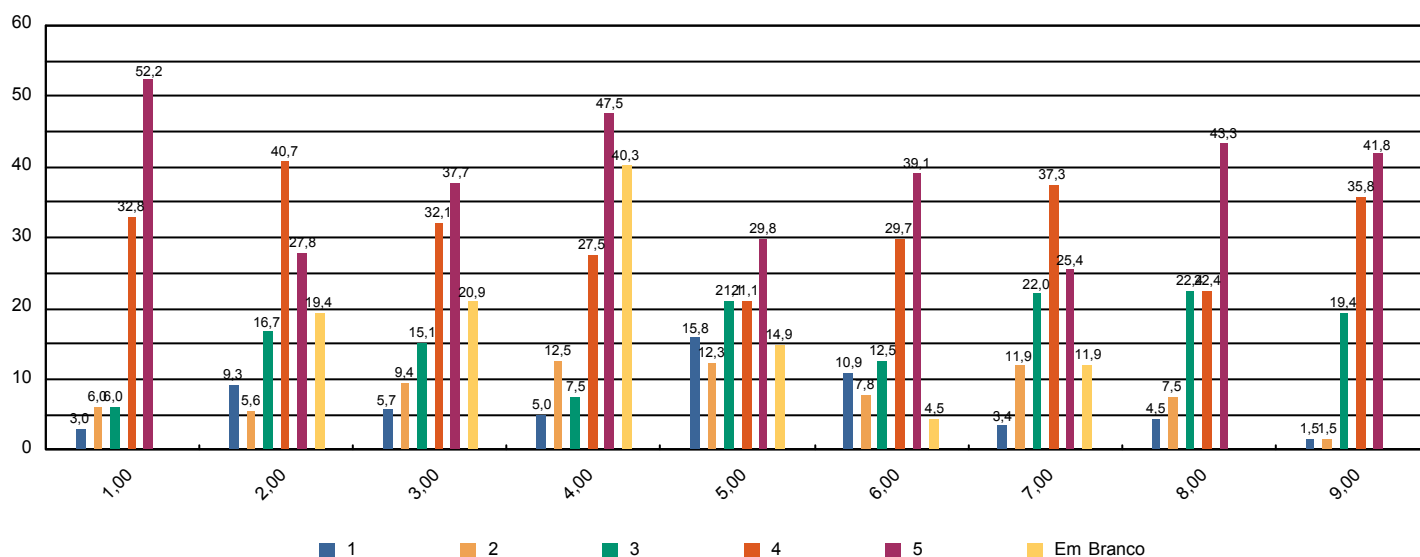



Sistema de Avaliação Institucional

Avaliação	AV 2015 1º SEM	04/05/2015 à 02/06/2015
Localidade	UNASP Engenheiro Coelho	
Curso	Jornalismo	Participantes 40
Dimensão	9 - Políticas de atendimento aos estudantes	
Questionário	Atendimento aos discentes	

perguntas	total sem brancos	brancos
1 - Atendimento e serviço da cantina	36	4
2 - Atendimento na biblioteca.	39	1
3 - Atendimento na secretaria.	40	0
4 - Atendimento do setor de finanças.	38	2
5 - Atendimento do setor de Bolsas de Estudo.	36	4

* perguntas X representação percentual

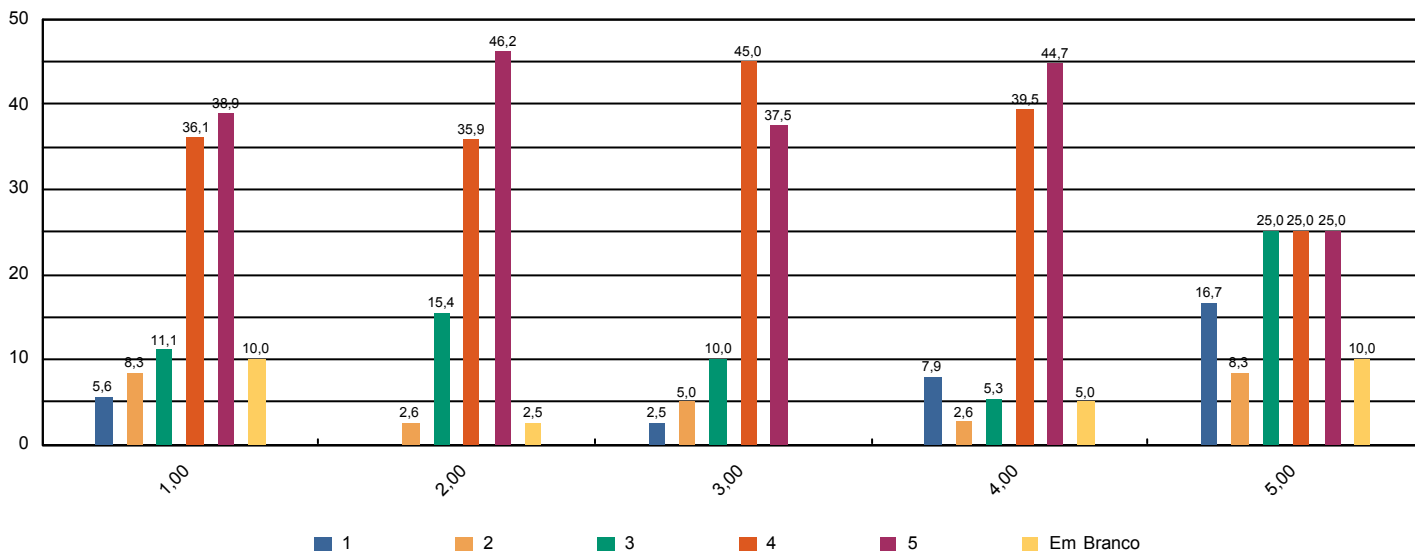



Sistema de Avaliação Institucional

Avaliação	AV 2015 1º SEM	04/05/2015 à 02/06/2015
Localidade	UNASP Engenheiro Coelho	
Curso	Jornalismo	Participantes 40
Dimensão	4 - Comunicação com a sociedade	
Questionário	Comunicação	

perguntas	total sem brancos	brancos
1 - Informações sobre procedimentos de rotina (matrículas, pagamentos, horários de funcionamento, calendário, etc.) são adequadamente divulgadas.	40	0
2 - Eventos promovidos pela instituição são adequadamente divulgados.	40	0

* perguntas X representação percentual

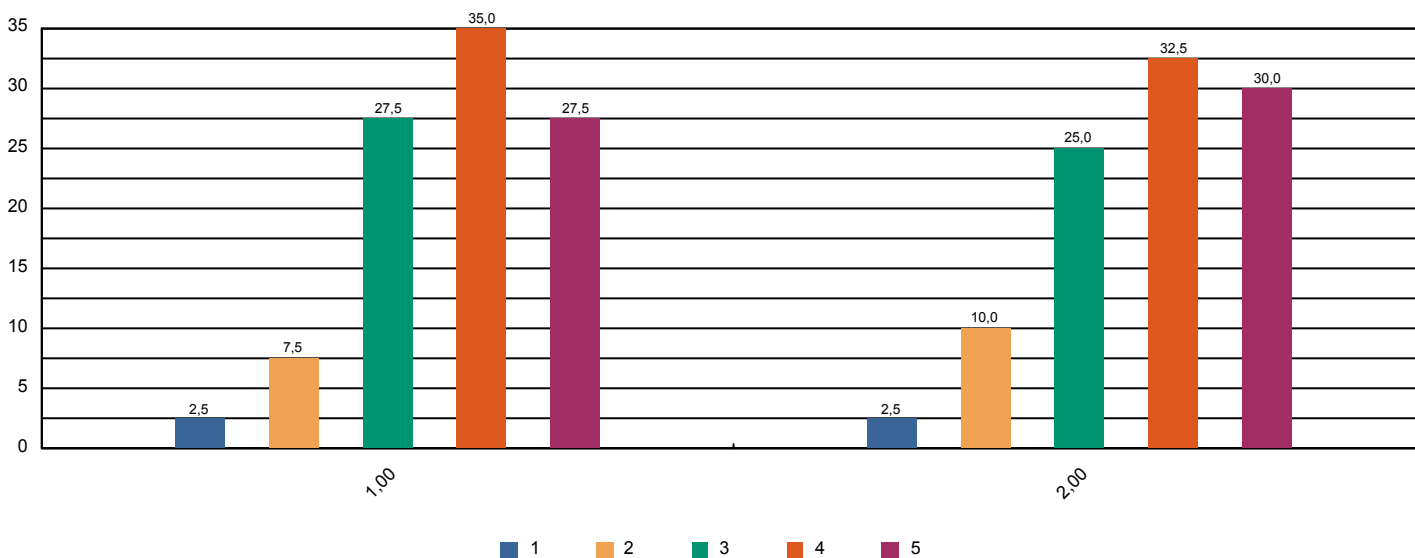



Sistema de Avaliação Institucional

Avaliação	AV 2015 1º SEM	04/05/2015 à 02/06/2015
Localidade	UNASP Engenheiro Coelho	
Curso	Jornalismo	Participantes 40
Dimensão	6 - Organização e Gestão da Instituição	
Questionário	Coordenadoria do curso	

perguntas	total sem brancos	brancos
1 - Disposição do coordenador para ouvir e orientar os alunos.	38	2
2 - Liderança do curso.	38	2

* perguntas X representação percentual

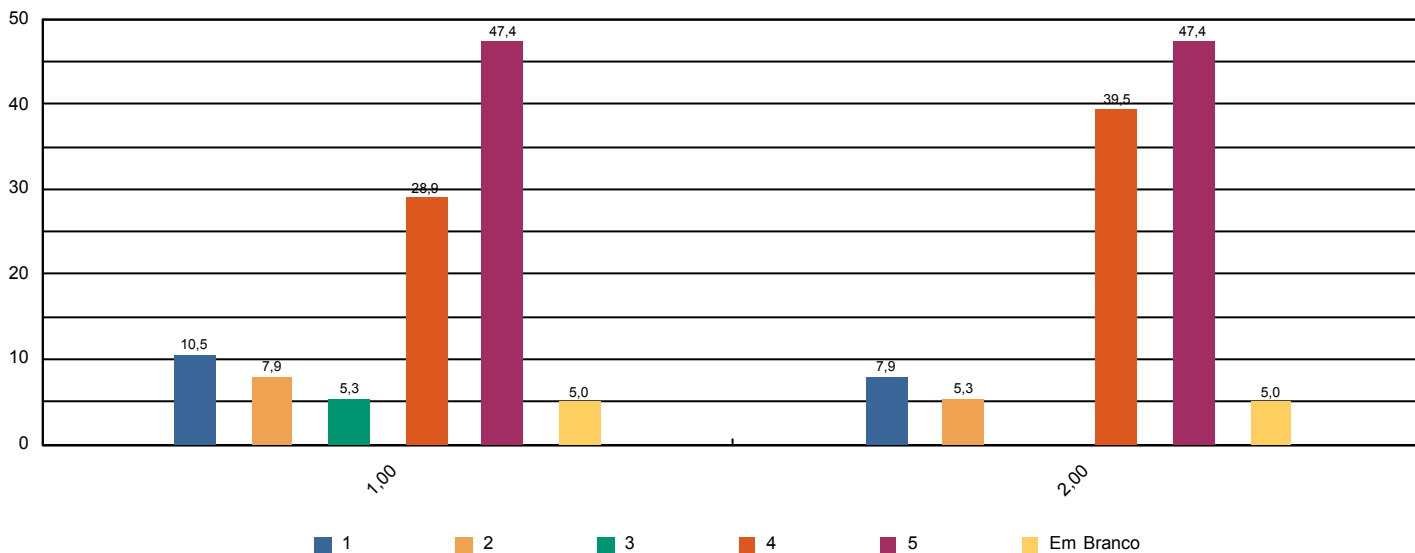



Sistema de Avaliação Institucional

Avaliação	AV 2015 1º SEM	04/05/2015 à 02/06/2015
Localidade	UNASP Engenheiro Coelho	
Curso	Jornalismo	Participantes 40
Dimensão	7 - Infraestrutura Física e recursos de apoio	
Questionário	Infraestrutura	

perguntas	total sem brancos	brancos
1 - Sala de aula	40	0
2 - Sanitários	40	0
3 - Cantina	35	5
4 - Espaços de convivência (centro de vivência, quadras, jardins, etc.)	39	1
5 - Livros, periódicos e outros materiais disponíveis na biblioteca.	40	0
6 - Laboratórios e outros espaços para atividades práticas.	40	0
7 - Acesso à Internet para pesquisa acadêmica.	40	0

* perguntas X representação percentual

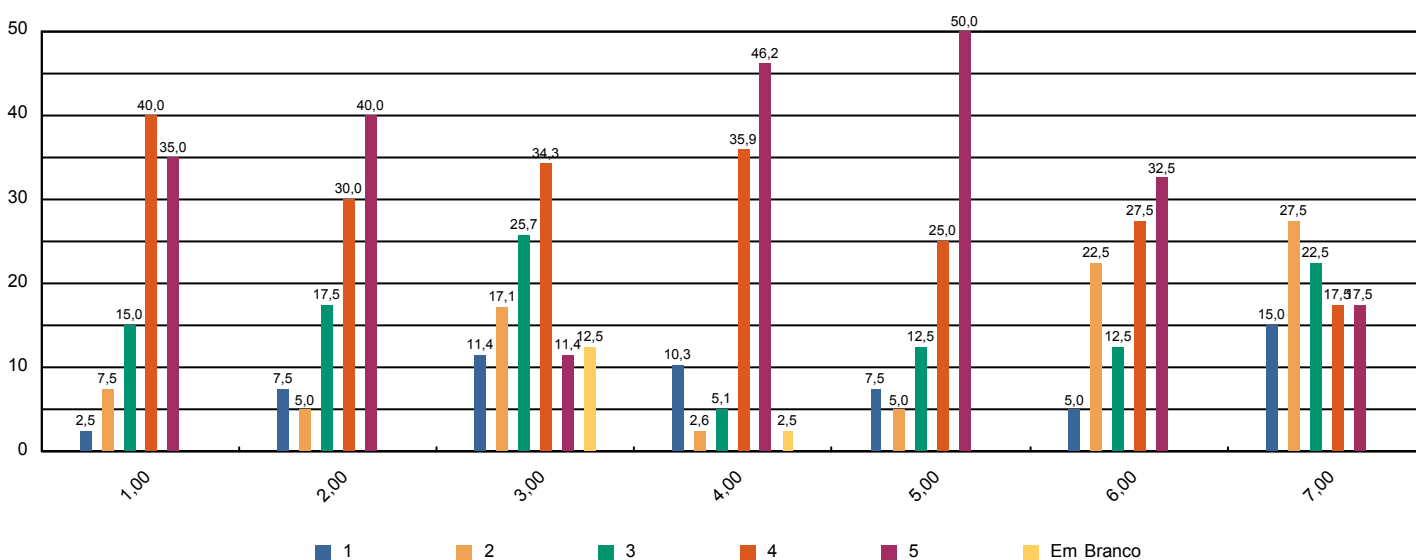



Sistema de Avaliação Institucional

Avaliação	AV 2015 1º SEM	04/05/2015 à 02/06/2015
Localidade	UNASP Engenheiro Coelho	
Curso	Jornalismo	Participantes 40
Dimensão	Outros	
Questionário	Pesquisa - Tipo de Participante	

perguntas	total sem brancos	brancos
1 - Minha idade situa-se na faixa etária:	40	0
2 - Meu estado civil:	40	0
3 - Utilizo o banheiro:	40	0
4 - Moro:	40	0
5 - Até chegar para as aulas no UNASP preciso me deslocar por:	40	0
6 - Conclui o Ensino Médio há:	40	0

* perguntas X representação percentual

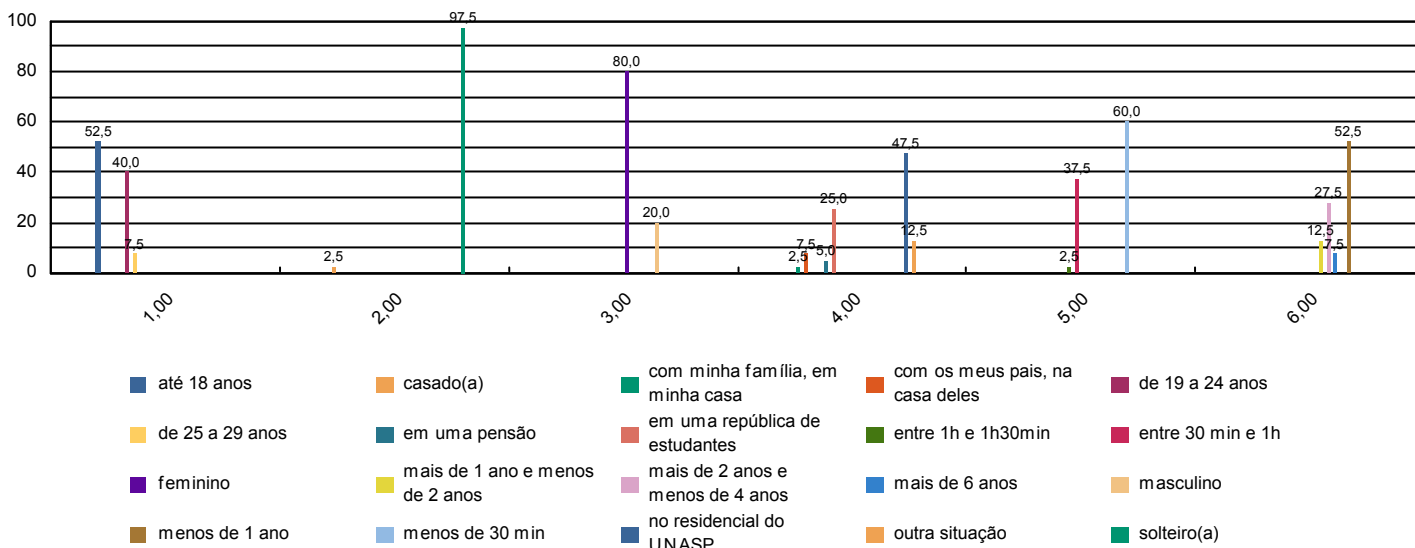



Sistema de Avaliação Institucional

Avaliação	AV 2015 1º SEM	04/05/2015 à 02/06/2015
Localidade	UNASP Engenheiro Coelho	
Curso	Jornalismo	Participantes 40
Dimensão	2 - Políticas Acadêmicas	
Questionário	Quanto ao professor	

perguntas	total sem brancos	brancos
1 - Cumpre o programa e cronograma da disciplina.	291	29
2 - Utiliza procedimentos de avaliação adequados.	281	39
3 - Revela domínio do conteúdo.	292	28
4 - Relaciona sua disciplina com as demais do curso.	288	32
5 - Relaciona os valores bíblico-cristãos com os conteúdos ensinados.	282	38
6 - Tem boa comunicação e aborda o conteúdo com clareza.	291	29
7 - Não falta e cumpre os horários de início e encerramento das aulas.	291	29
8 - Promove suas aulas com ritmo e bom aproveitamento de tempo.	290	30
9 - Valoriza a participação do aluno na aula.	291	29
10 - Apresenta no início do semestre o Plano de Ensino da disciplina.	284	36
11 - Incentiva a participação em eventos e projetos sociais, acadêmicos, culturais e espirituais.	295	25
12 - Propõe atividades desafiadoras que estimulam a investigação.	291	29
13 - Revela respeito no relacionamento com os alunos e professores.	295	25
14 - Apresenta atitudes positivas com relação à instituição.	294	26

* perguntas X representação percentual

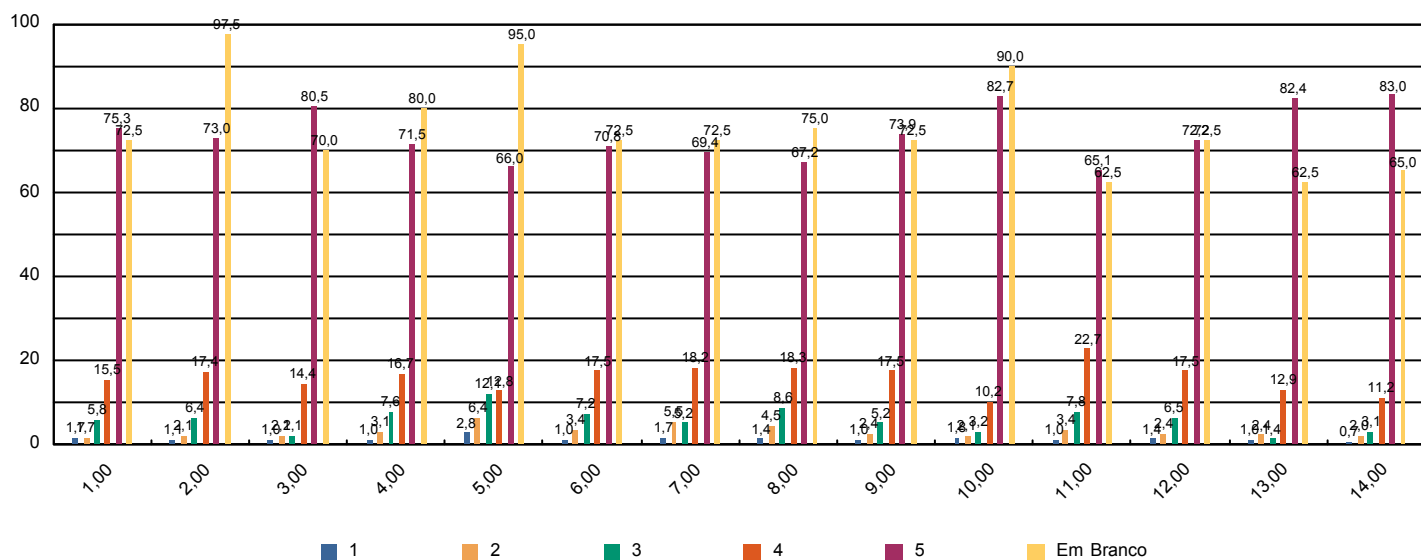



Sistema de Avaliação Institucional

Avaliação	AV 2015 1º SEM	04/05/2015 à 02/06/2015
Localidade	UNASP Engenheiro Coelho	
Curso	Jornalismo	Participantes 40
Dimensão	7 - Infraestrutura Física e recursos de apoio	
Questionário	Quanto ao Sistema de Avaliação	

perguntas	total sem brancos	brancos
1 - O que você achou desse sistema avaliativo institucional?	40	0

* perguntas X representação percentual

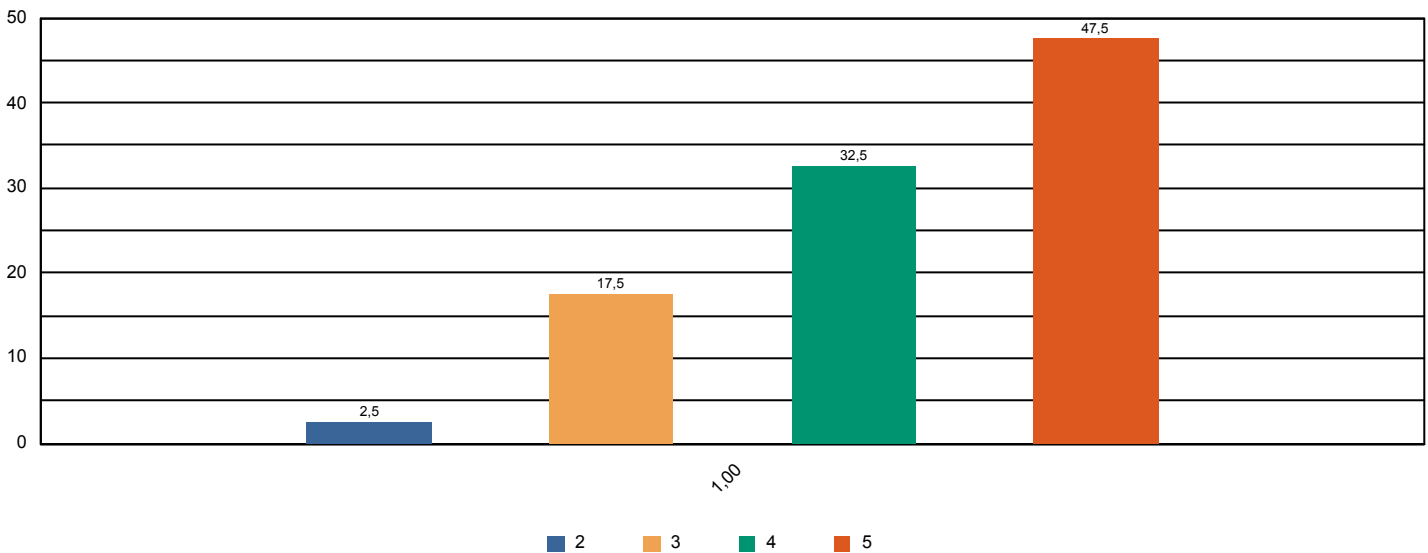



Sistema de Avaliação Institucional

Avaliação	AV 2015 1º SEM	04/05/2015 à 02/06/2015
Localidade	UNASP Engenheiro Coelho	
Curso	Jornalismo	Participantes 40
Dimensão	2 - Políticas Acadêmicas	
Questionário	Quanto às condições pedagógicas do curso	

perguntas	total sem brancos	brancos
1 - Contribuição das disciplinas para minha formação profissional.	40	0
2 - Programas de extensão.	32	8
3 - Programa de iniciação científica do meu curso.	23	17
4 - Processo de desenvolvimento do Trabalho de Conclusão de Curso (TCC).	15	25
5 - Apoio à participação de alunos em eventos científicos fora da Instituição.	29	11
6 - Apoio espiritual.	37	3
7 - Programa de Apoio ao Discente (PROAD).	33	7
8 - Harmonia e sincronismo entre as disciplinas	40	0
9 - O meu grau de satisfação com o curso, como um todo, é:	40	0

* perguntas X representação percentual

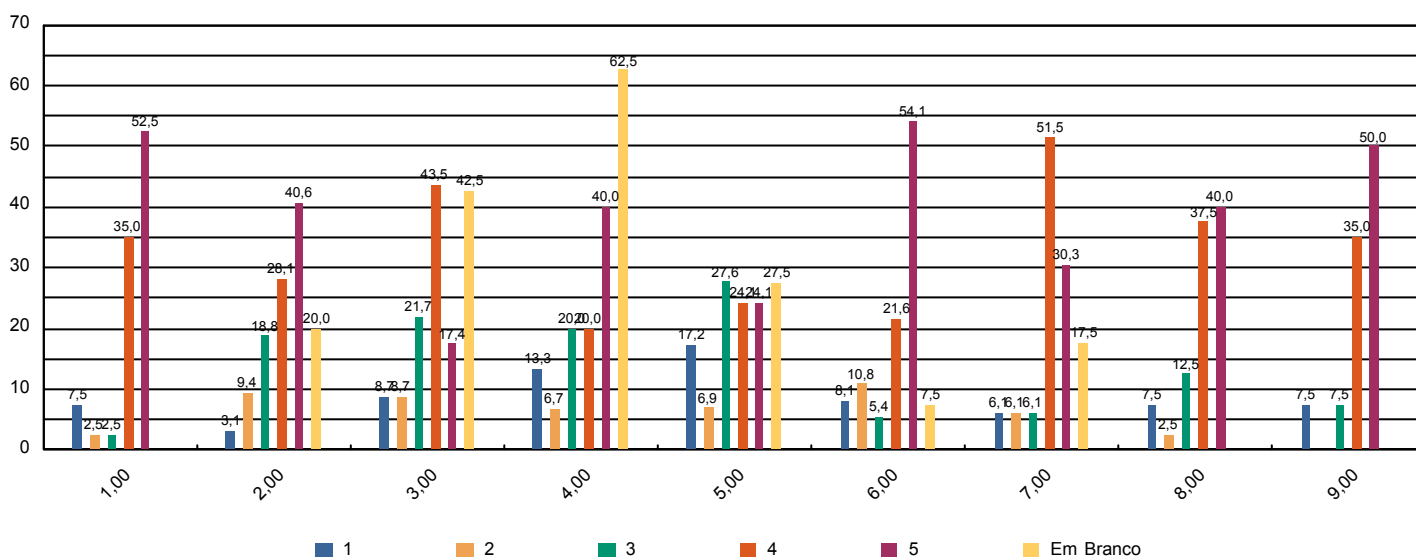



Sistema de Avaliação Institucional

Avaliação	AV 2015 1º SEM	04/05/2015 à 02/06/2015
Localidade	UNASP Engenheiro Coelho	
Curso	Letras	Participantes 9
Dimensão	9 - Políticas de atendimento aos estudantes	
Questionário	Atendimento aos discentes	

perguntas	total sem brancos	brancos
1 - Atendimento e serviço da cantina	9	0
2 - Atendimento na biblioteca.	9	0
3 - Atendimento na secretaria.	9	0
4 - Atendimento do setor de finanças.	9	0
5 - Atendimento do setor de Bolsas de Estudo.	6	3

* perguntas X representação percentual

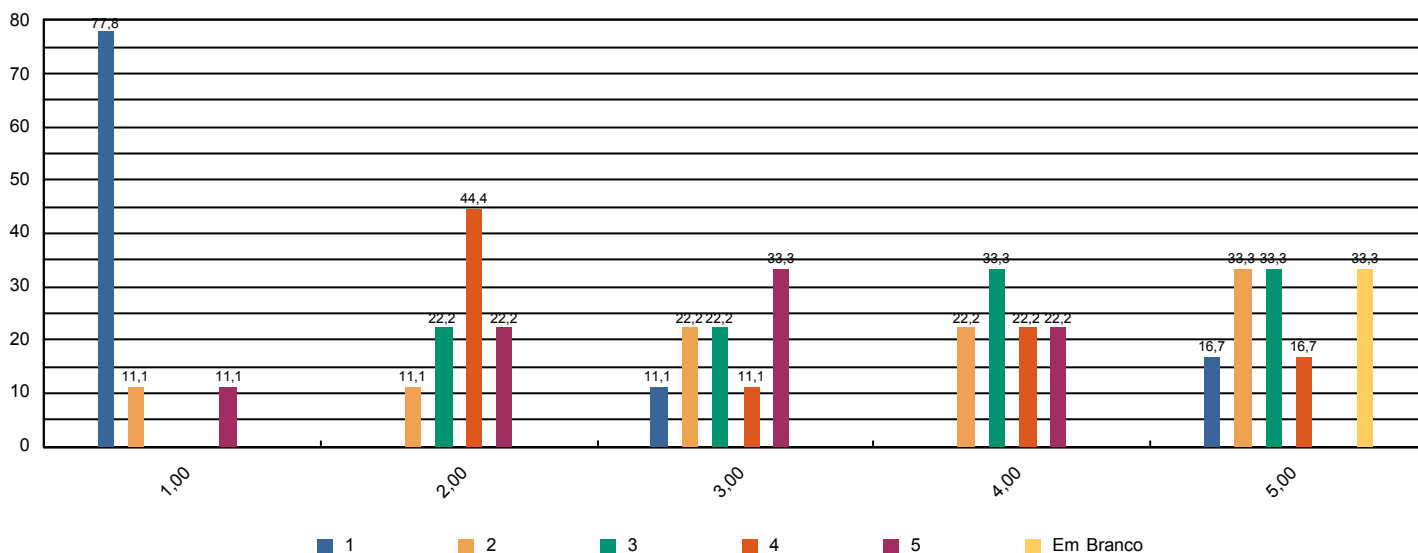



Sistema de Avaliação Institucional

Avaliação	AV 2015 1º SEM	04/05/2015 à 02/06/2015
Localidade	UNASP Engenheiro Coelho	
Curso	Letras	Participantes 9
Dimensão	4 - Comunicação com a sociedade	
Questionário	Comunicação	

perguntas	total sem brancos	brancos
1 - Informações sobre procedimentos de rotina (matrículas, pagamentos, horários de funcionamento, calendário, etc.) são adequadamente divulgadas.	9	0
2 - Eventos promovidos pela instituição são adequadamente divulgados.	9	0

* perguntas X representação percentual

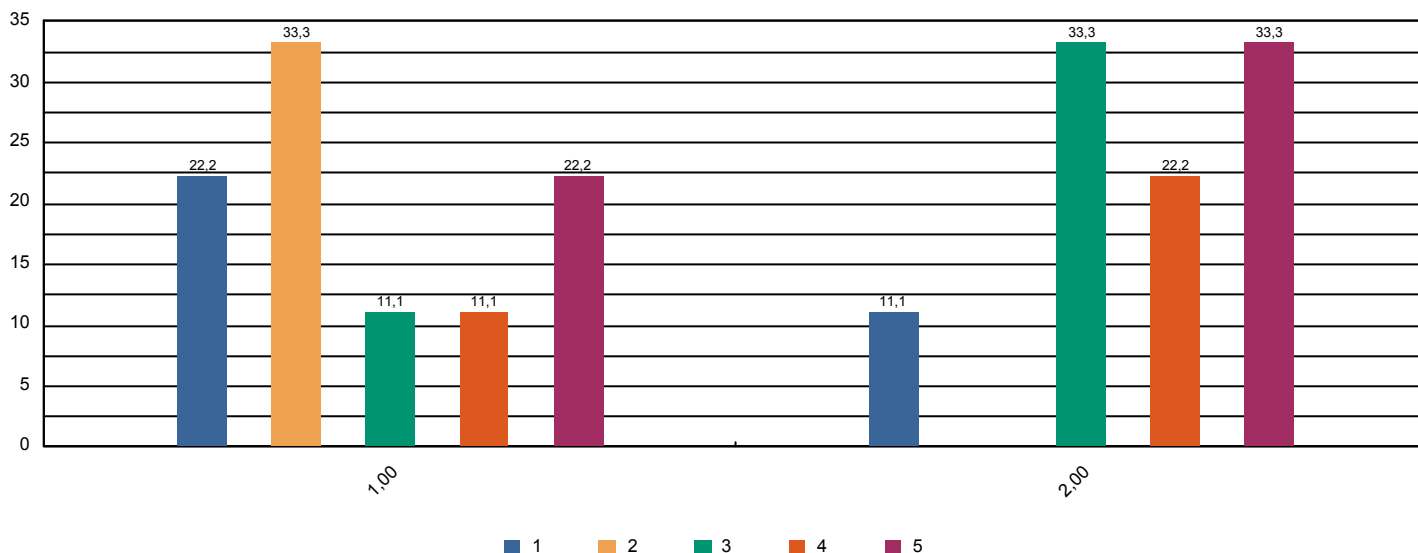



Sistema de Avaliação Institucional

Avaliação	AV 2015 1º SEM	04/05/2015 à 02/06/2015
Localidade	UNASP Engenheiro Coelho	
Curso	Letras	Participantes 9
Dimensão	6 - Organização e Gestão da Instituição	
Questionário	Coordenadoria do curso	

perguntas	total sem brancos	brancos
1 - Disposição do coordenador para ouvir e orientar os alunos.	9	0
2 - Liderança do curso.	9	0

* perguntas X representação percentual

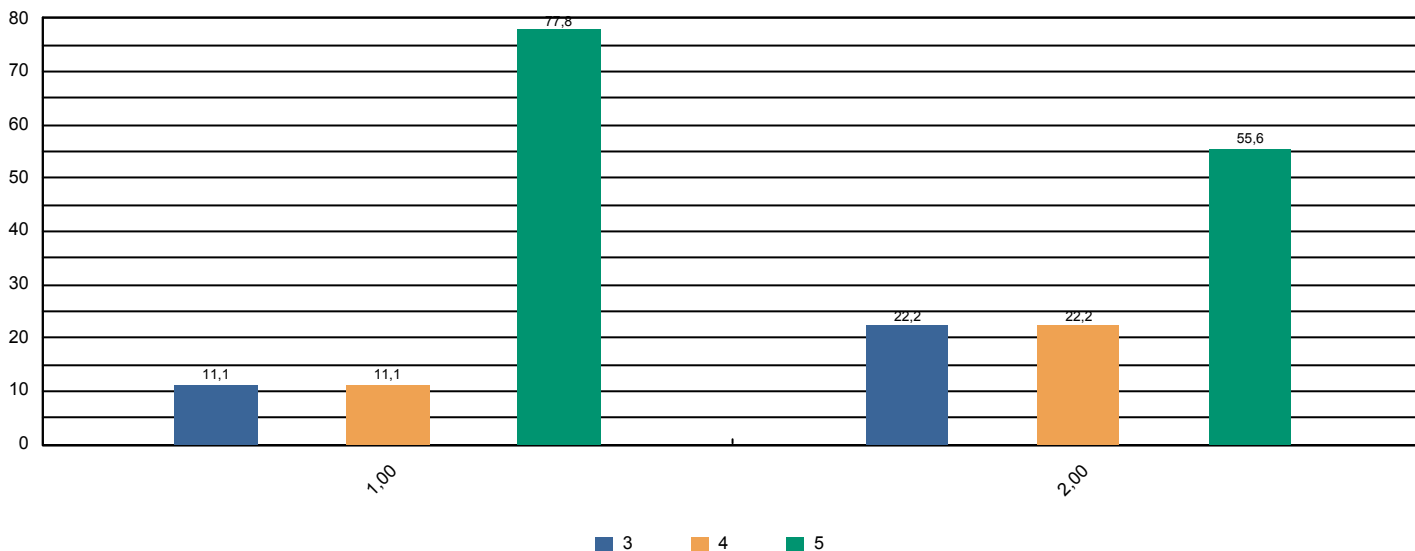



Sistema de Avaliação Institucional

Avaliação	AV 2015 1º SEM	04/05/2015 à 02/06/2015
Localidade	UNASP Engenheiro Coelho	
Curso	Letras	Participantes 9
Dimensão	7 - Infraestrutura Física e recursos de apoio	
Questionário	Infraestrutura	

perguntas	total sem brancos	brancos
1 - Sala de aula	9	0
2 - Sanitários	9	0
3 - Cantina	9	0
4 - Espaços de convivência (centro de vivência, quadras, jardins, etc.)	9	0
5 - Livros, periódicos e outros materiais disponíveis na biblioteca.	9	0
6 - Laboratórios e outros espaços para atividades práticas.	9	0
7 - Acesso à Internet para pesquisa acadêmica.	9	0

* perguntas X representação percentual

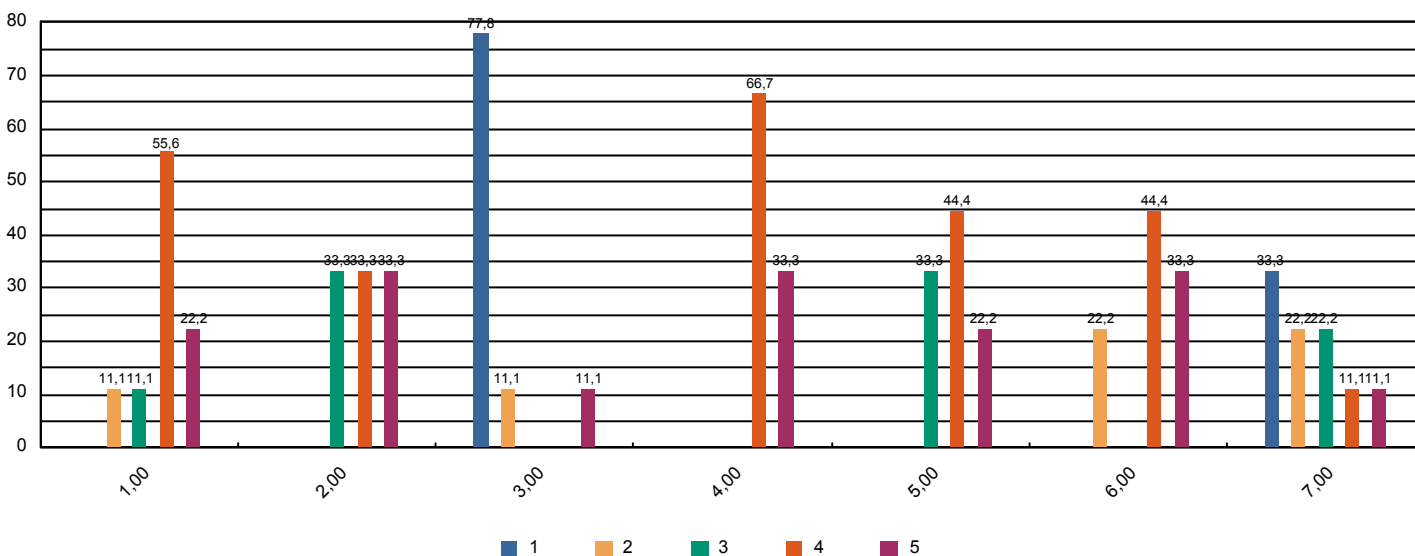



Sistema de Avaliação Institucional

Avaliação	AV 2015 1º SEM	04/05/2015 à 02/06/2015
Localidade	UNASP Engenheiro Coelho	
Curso	Letras	Participantes 9
Dimensão	Outros	
Questionário	Pesquisa - Tipo de Participante	

perguntas	total sem brancos	brancos
1 - Minha idade situa-se na faixa etária:	9	0
2 - Meu estado civil:	9	0
3 - Utilizo o banheiro:	9	0
4 - Moro:	9	0
5 - Até chegar para as aulas no UNASP preciso me deslocar por:	9	0
6 - Conclui o Ensino Médio há:	9	0

* perguntas X representação percentual

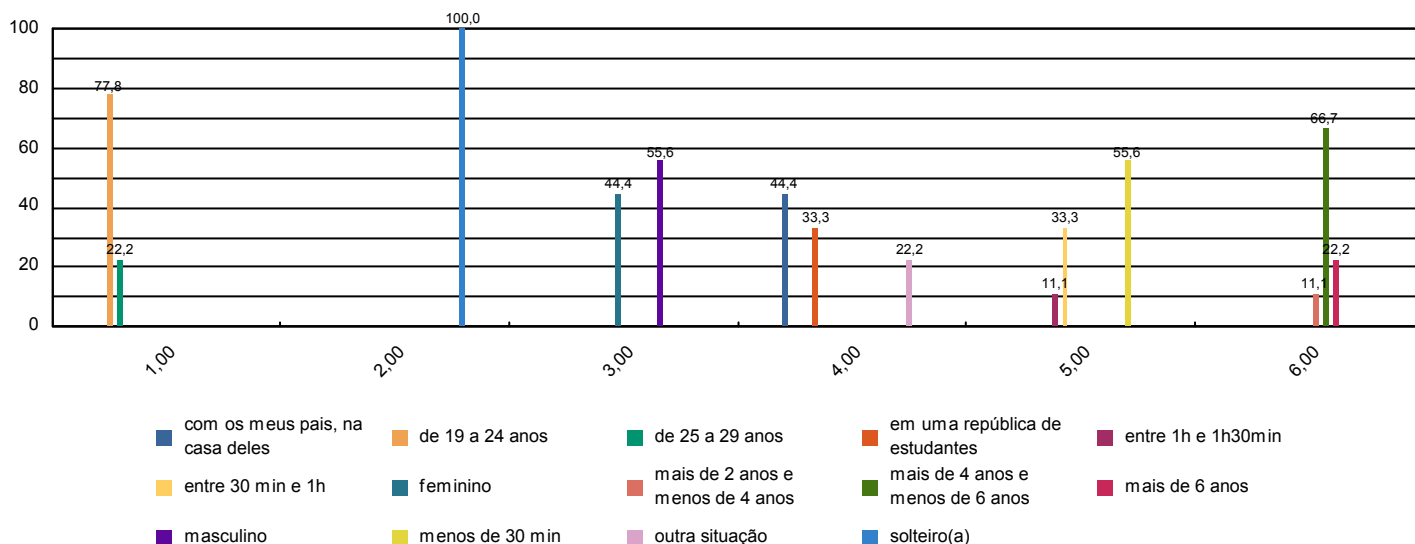



Sistema de Avaliação Institucional

Avaliação	AV 2015 1º SEM	04/05/2015 à 02/06/2015
Localidade	UNASP Engenheiro Coelho	
Curso	Letras	Participantes 9
Dimensão	2 - Políticas Acadêmicas	
Questionário	Quanto ao professor	

perguntas	total sem brancos	brancos
1 - Cumpre o programa e cronograma da disciplina.	27	15
2 - Utiliza procedimentos de avaliação adequados.	27	15
3 - Revela domínio do conteúdo.	27	15
4 - Relaciona sua disciplina com as demais do curso.	27	15
5 - Relaciona os valores bíblico-cristãos com os conteúdos ensinados.	27	15
6 - Tem boa comunicação e aborda o conteúdo com clareza.	27	15
7 - Não falta e cumpre os horários de início e encerramento das aulas.	27	15
8 - Promove suas aulas com ritmo e bom aproveitamento de tempo.	27	15
9 - Valoriza a participação do aluno na aula.	27	15
10 - Apresenta no início do semestre o Plano de Ensino da disciplina.	27	15
11 - Incentiva a participação em eventos e projetos sociais, acadêmicos, culturais e espirituais.	26	16
12 - Propõe atividades desafiadoras que estimulam a investigação.	27	15
13 - Revela respeito no relacionamento com os alunos e professores.	27	15
14 - Apresenta atitudes positivas com relação à instituição.	27	15

* perguntas X representação percentual

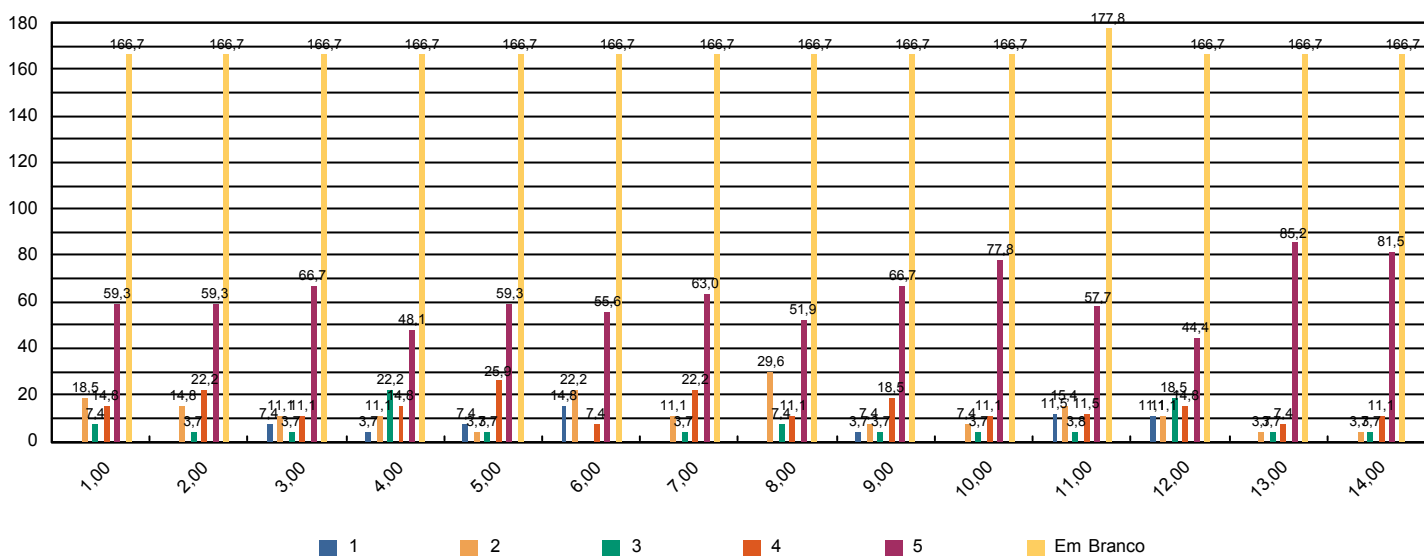



Sistema de Avaliação Institucional

Avaliação	AV 2015 1º SEM	04/05/2015 à 02/06/2015
Localidade	UNASP Engenheiro Coelho	
Curso	Letras	Participantes 9
Dimensão	7 - Infraestrutura Física e recursos de apoio	
Questionário	Quanto ao Sistema de Avaliação	

perguntas	total sem brancos	brancos
1 - O que você achou desse sistema avaliativo institucional?	9	0

* perguntas X representação percentual

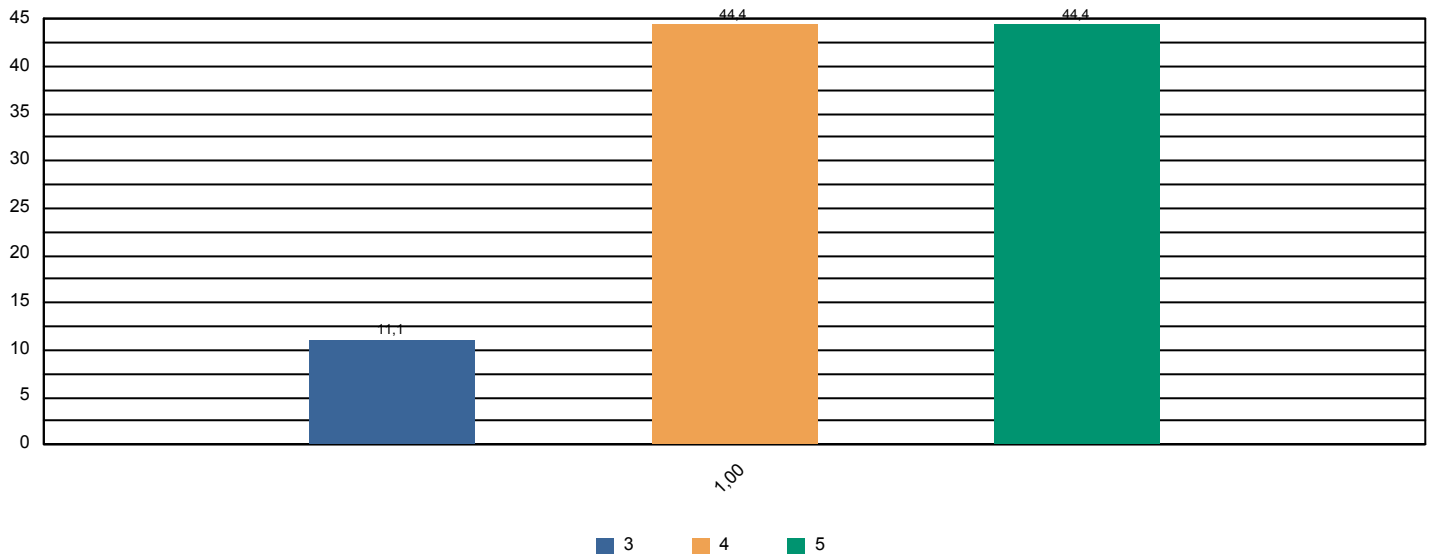



Sistema de Avaliação Institucional

Avaliação	AV 2015 1º SEM	04/05/2015 à 02/06/2015
Localidade	UNASP Engenheiro Coelho	
Curso	Letras	Participantes 9
Dimensão	2 - Políticas Acadêmicas	
Questionário	Quanto às condições pedagógicas do curso	

perguntas	total sem brancos	brancos
1 - Contribuição das disciplinas para minha formação profissional.	9	0
2 - Programas de extensão.	8	1
3 - Programa de iniciação científica do meu curso.	8	1
4 - Processo de desenvolvimento do Trabalho de Conclusão de Curso (TCC).	9	0
5 - Apoio à participação de alunos em eventos científicos fora da Instituição.	9	0
6 - Apoio espiritual.	9	0
7 - Programa de Apoio ao Discente (PROAD).	8	1
8 - Harmonia e sincronismo entre as disciplinas	9	0
9 - O meu grau de satisfação com o curso, como um todo, é:	9	0

* perguntas X representação percentual

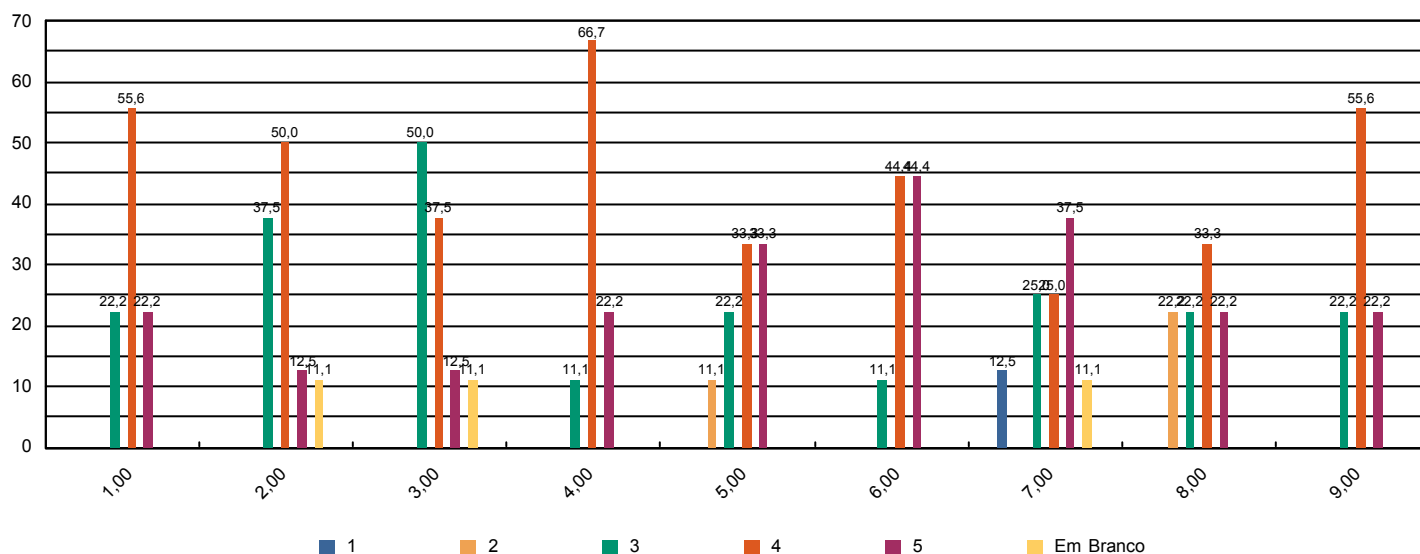



Sistema de Avaliação Institucional

Avaliação	AV 2015 1º SEM	04/05/2015 à 02/06/2015
Localidade	UNASP Engenheiro Coelho	
Curso	Música	Participantes 96
Dimensão	9 - Políticas de atendimento aos estudantes	
Questionário	Atendimento aos discentes	

perguntas	total sem brancos	brancos
1 - Atendimento e serviço da cantina	93	3
2 - Atendimento na biblioteca.	93	3
3 - Atendimento na secretaria.	94	2
4 - Atendimento do setor de finanças.	90	6
5 - Atendimento do setor de Bolsas de Estudo.	83	13

* perguntas X representação percentual

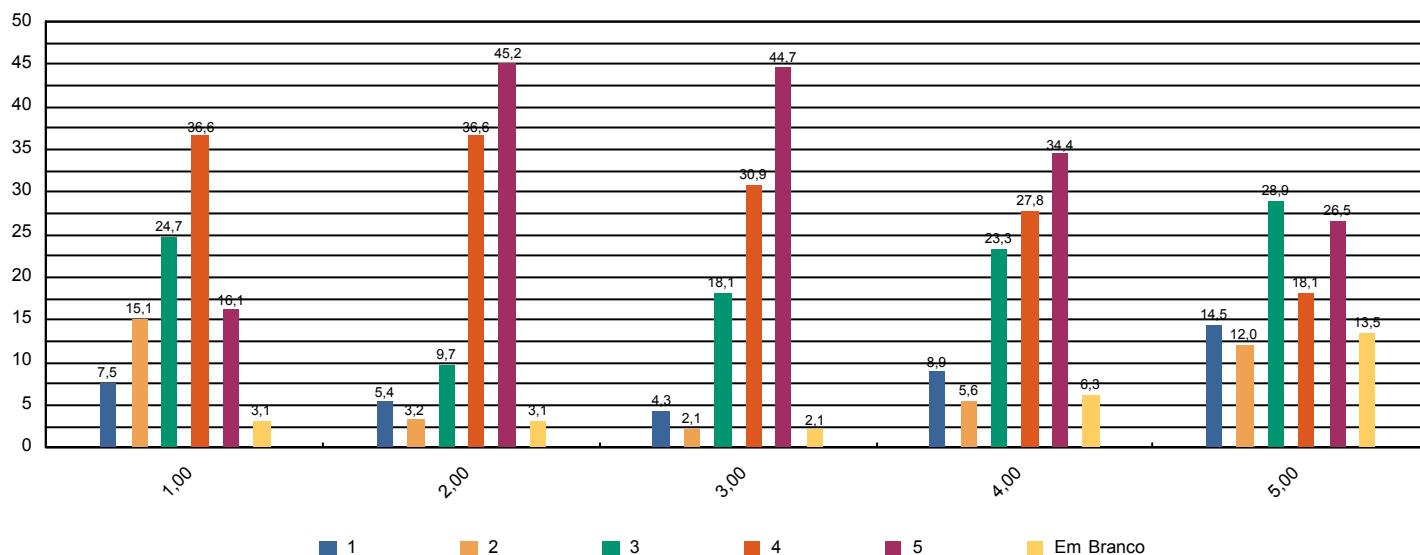



Sistema de Avaliação Institucional

Avaliação	AV 2015 1º SEM	04/05/2015 à 02/06/2015
Localidade	UNASP Engenheiro Coelho	
Curso	Música	Participantes 96
Dimensão	4 - Comunicação com a sociedade	
Questionário	Comunicação	

perguntas	total sem brancos	brancos
1 - Informações sobre procedimentos de rotina (matrículas, pagamentos, horários de funcionamento, calendário, etc.) são adequadamente divulgadas.	94	2
2 - Eventos promovidos pela instituição são adequadamente divulgados.	96	0

* perguntas X representação percentual

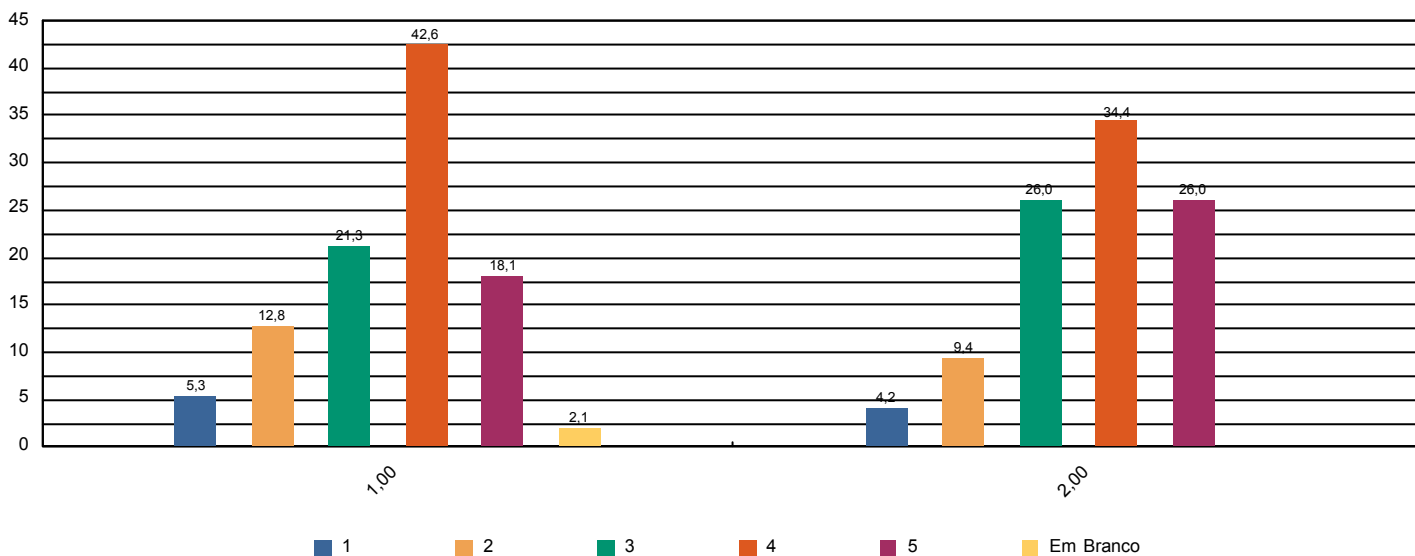



Sistema de Avaliação Institucional

Avaliação	AV 2015 1º SEM	04/05/2015 à 02/06/2015
Localidade	UNASP Engenheiro Coelho	
Curso	Música	Participantes 96
Dimensão	6 - Organização e Gestão da Instituição	
Questionário	Coordenadoria do curso	

perguntas	total sem brancos	brancos
1 - Disposição do coordenador para ouvir e orientar os alunos.	89	7
2 - Liderança do curso.	94	2

* perguntas X representação percentual

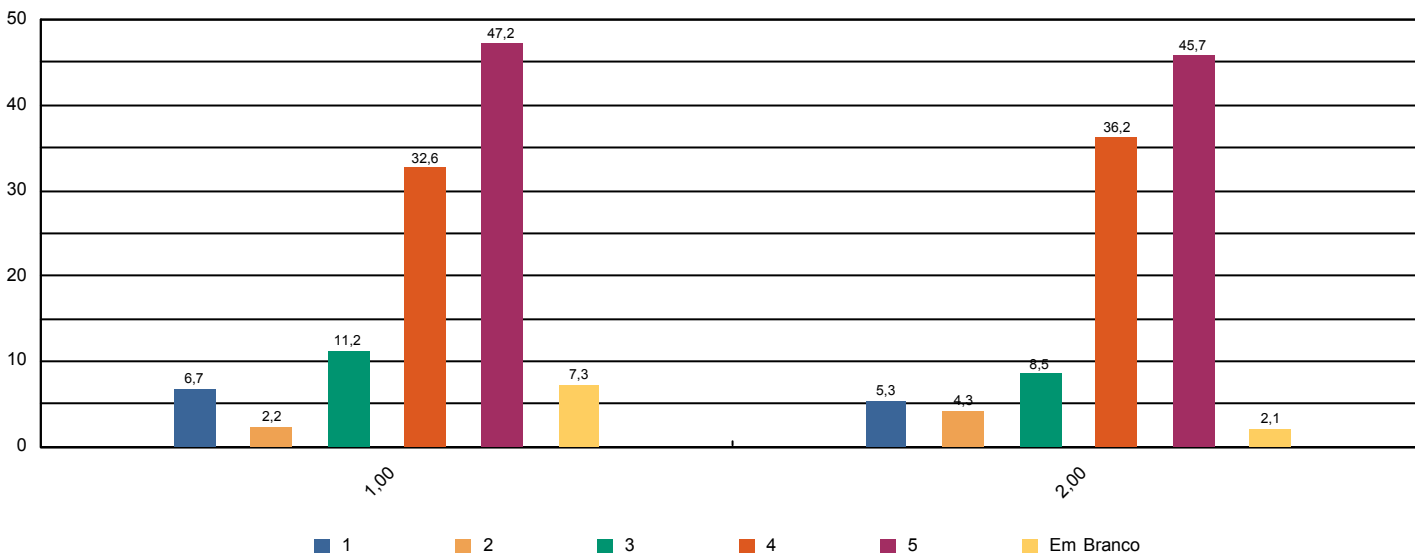



Sistema de Avaliação Institucional

Avaliação	AV 2015 1º SEM	04/05/2015 à 02/06/2015
Localidade	UNASP Engenheiro Coelho	
Curso	Música	Participantes 96
Dimensão	7 - Infraestrutura Física e recursos de apoio	
Questionário	Infraestrutura	

perguntas	total sem brancos	brancos
1 - Sala de aula	95	1
2 - Sanitários	95	1
3 - Cantina	92	4
4 - Espaços de convivência (centro de vivência, quadras, jardins, etc.)	92	4
5 - Livros, periódicos e outros materiais disponíveis na biblioteca.	95	1
6 - Laboratórios e outros espaços para atividades práticas.	95	1
7 - Acesso à Internet para pesquisa acadêmica.	95	1

* perguntas X representação percentual

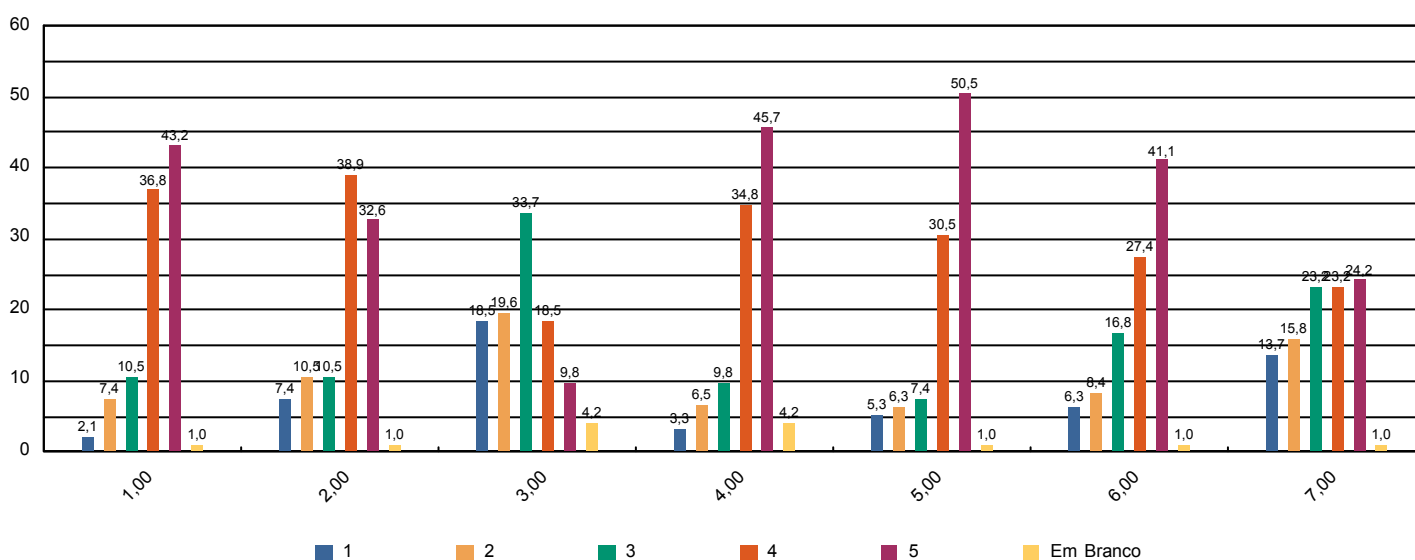



Sistema de Avaliação Institucional

Avaliação	AV 2015 1º SEM	04/05/2015 à 02/06/2015
Localidade	UNASP Engenheiro Coelho	
Curso	Música	Participantes 96
Dimensão	Outros	
Questionário	Pesquisa - Tipo de Participante	

perguntas	total sem brancos	brancos
1 - Minha idade situa-se na faixa etária:	96	0
2 - Meu estado civil:	96	0
3 - Utilizo o banheiro:	96	0
4 - Moro:	96	0
5 - Até chegar para as aulas no UNASP preciso me deslocar por:	96	0
6 - Conclui o Ensino Médio há:	96	0

* perguntas X representação percentual

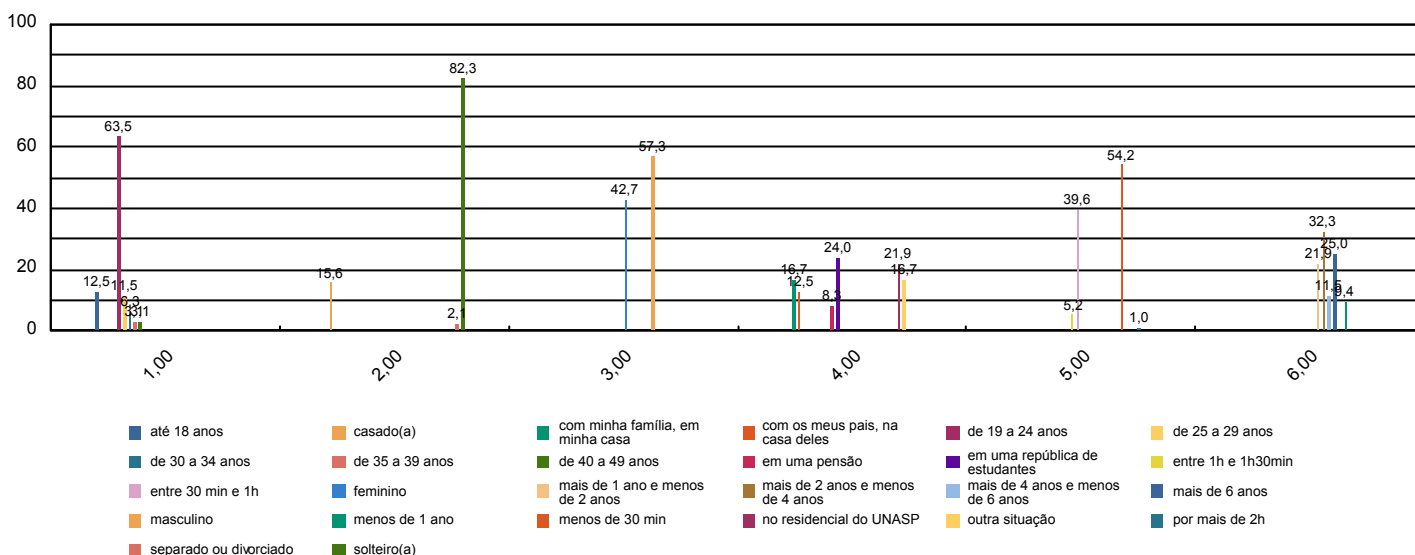



Sistema de Avaliação Institucional

Avaliação	AV 2015 1º SEM	04/05/2015 à 02/06/2015
Localidade	UNASP Engenheiro Coelho	
Curso	Música	Participantes 96
Dimensão	2 - Políticas Acadêmicas	
Questionário	Quanto ao professor	

perguntas	total sem brancos	brancos
1 - Cumpre o programa e cronograma da disciplina.	594	232
2 - Utiliza procedimentos de avaliação adequados.	593	233
3 - Revela domínio do conteúdo.	600	226
4 - Relaciona sua disciplina com as demais do curso.	587	239
5 - Relaciona os valores bíblico-cristãos com os conteúdos ensinados.	575	251
6 - Tem boa comunicação e aborda o conteúdo com clareza.	598	228
7 - Não falta e cumpre os horários de início e encerramento das aulas.	596	230
8 - Promove suas aulas com ritmo e bom aproveitamento de tempo.	598	228
9 - Valoriza a participação do aluno na aula.	594	232
10 - Apresenta no início do semestre o Plano de Ensino da disciplina.	587	239
11 - Incentiva a participação em eventos e projetos sociais, acadêmicos, culturais e espirituais.	584	242
12 - Propõe atividades desafiadoras que estimulam a investigação.	593	233
13 - Revela respeito no relacionamento com os alunos e professores.	593	233
14 - Apresenta atitudes positivas com relação à instituição.	590	236

* perguntas X representação percentual

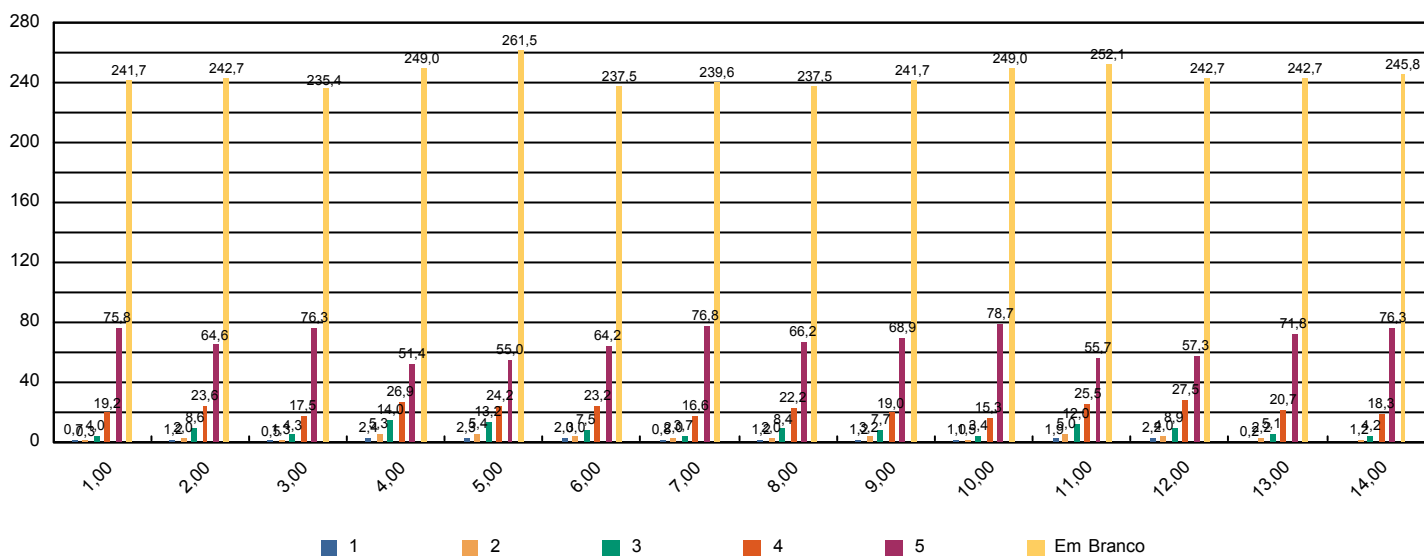



Sistema de Avaliação Institucional

Avaliação	AV 2015 1º SEM	04/05/2015 à 02/06/2015
Localidade	UNASP Engenheiro Coelho	
Curso	Música	Participantes 96
Dimensão	7 - Infraestrutura Física e recursos de apoio	
Questionário	Quanto ao Sistema de Avaliação	

perguntas	total sem brancos	brancos
1 - O que você achou desse sistema avaliativo institucional?	96	0

* perguntas X representação percentual

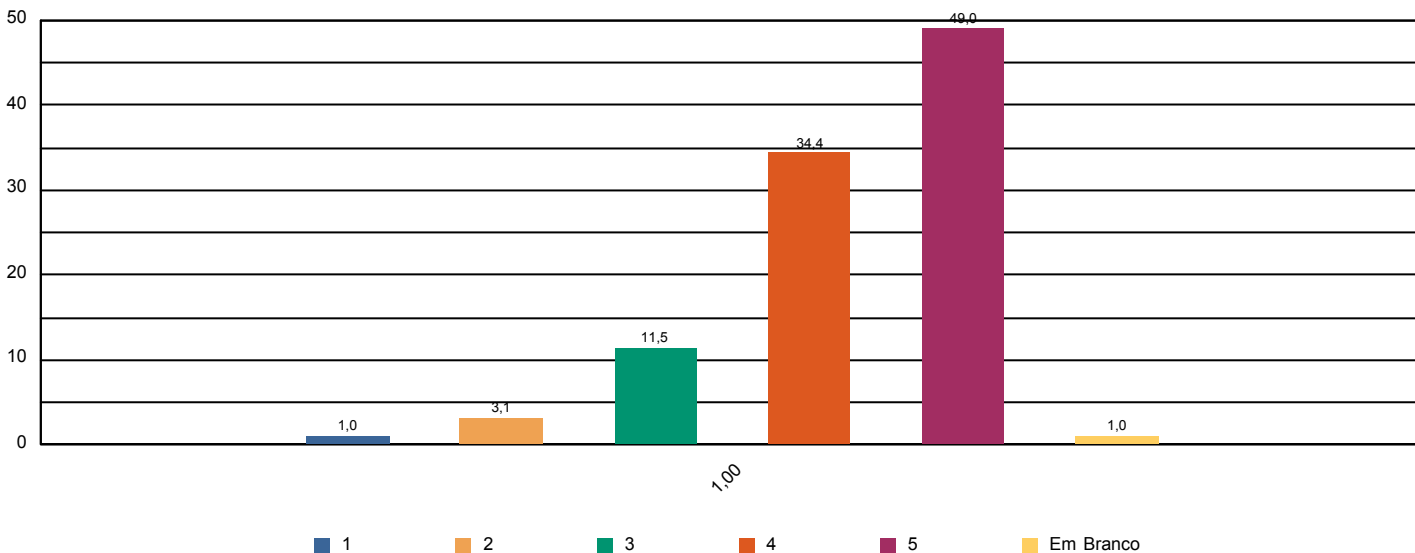



Sistema de Avaliação Institucional

Avaliação	AV 2015 1º SEM	04/05/2015 à 02/06/2015
Localidade	UNASP Engenheiro Coelho	
Curso	Música	Participantes 96
Dimensão	2 - Políticas Acadêmicas	
Questionário	Quanto às condições pedagógicas do curso	

perguntas	total sem brancos	brancos
1 - Contribuição das disciplinas para minha formação profissional.	94	2
2 - Programas de extensão.	90	6
3 - Programa de iniciação científica do meu curso.	65	31
4 - Processo de desenvolvimento do Trabalho de Conclusão de Curso (TCC).	35	61
5 - Apoio à participação de alunos em eventos científicos fora da Instituição.	62	34
6 - Apoio espiritual.	92	4
7 - Programa de Apoio ao Discente (PROAD).	58	38
8 - Harmonia e sincronismo entre as disciplinas	93	3
9 - O meu grau de satisfação com o curso, como um todo, é:	95	1

* perguntas X representação percentual

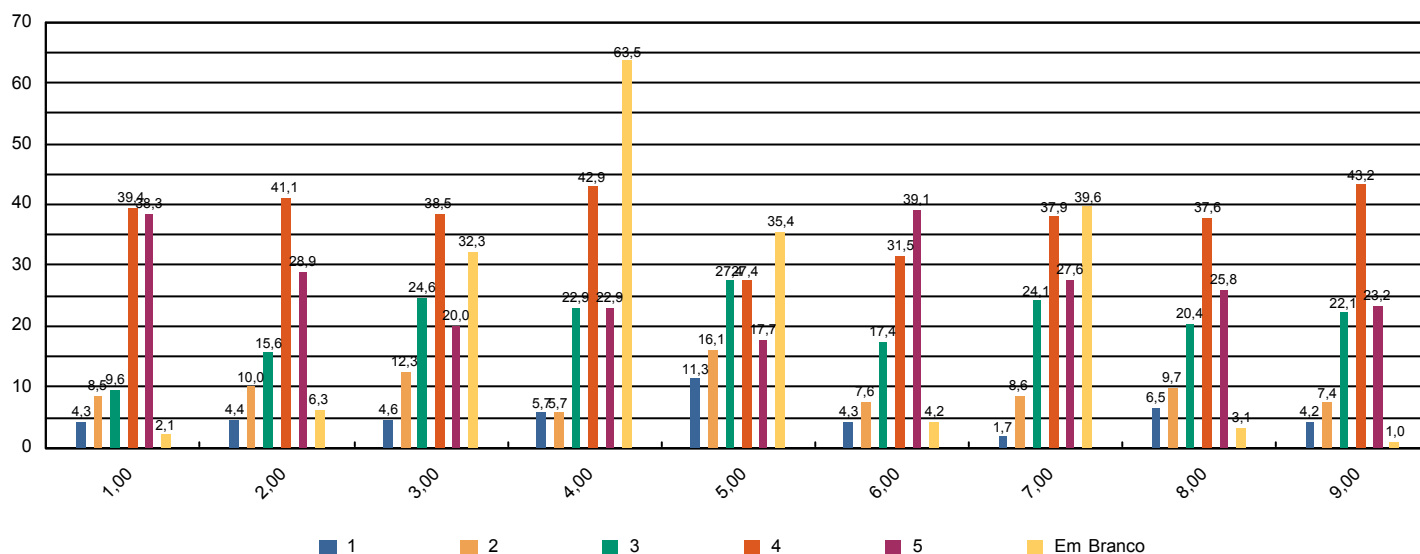



Sistema de Avaliação Institucional

Avaliação	AV 2015 1º SEM	04/05/2015 à 02/06/2015
Localidade	UNASP Engenheiro Coelho	
Curso	Pedagogia	Participantes 87
Dimensão	9 - Políticas de atendimento aos estudantes	
Questionário	Atendimento aos discentes	

perguntas	total sem brancos	brancos
1 - Atendimento e serviço da cantina	85	2
2 - Atendimento na biblioteca.	87	0
3 - Atendimento na secretaria.	83	4
4 - Atendimento do setor de finanças.	82	5
5 - Atendimento do setor de Bolsas de Estudo.	73	14

* perguntas X representação percentual

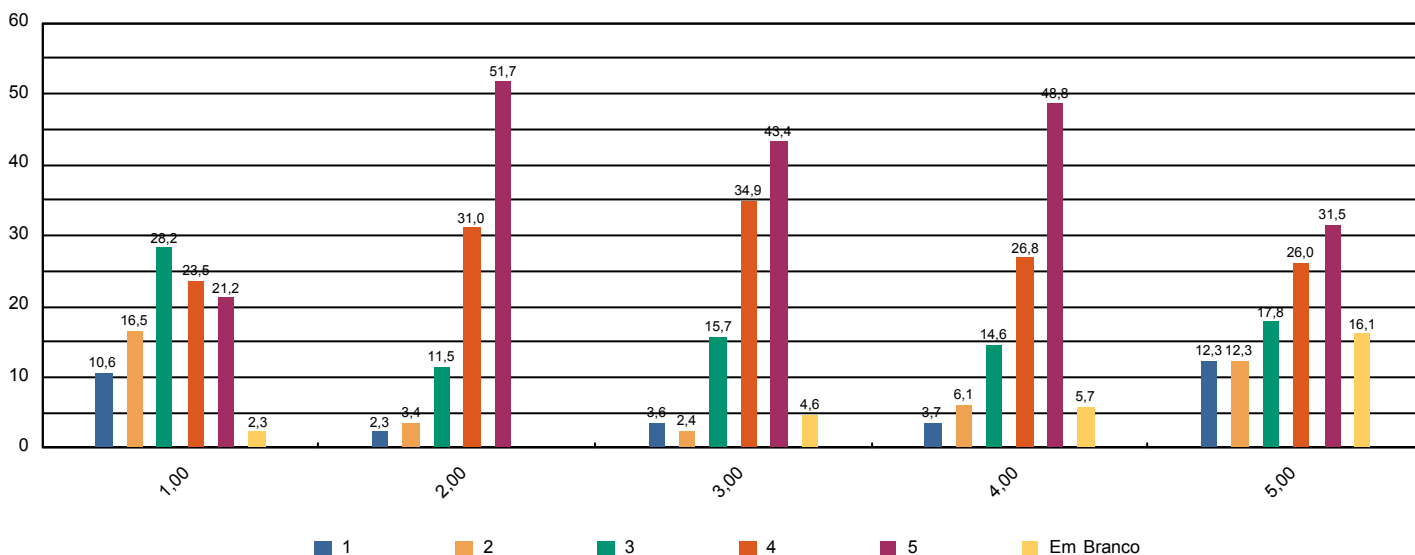



Sistema de Avaliação Institucional

Avaliação	AV 2015 1º SEM	04/05/2015 à 02/06/2015
Localidade	UNASP Engenheiro Coelho	
Curso	Pedagogia	Participantes 87
Dimensão	4 - Comunicação com a sociedade	
Questionário	Comunicação	

perguntas	total sem brancos	brancos
1 - Informações sobre procedimentos de rotina (matrículas, pagamentos, horários de funcionamento, calendário, etc.) são adequadamente divulgadas.	82	5
2 - Eventos promovidos pela instituição são adequadamente divulgados.	85	2

* perguntas X representação percentual

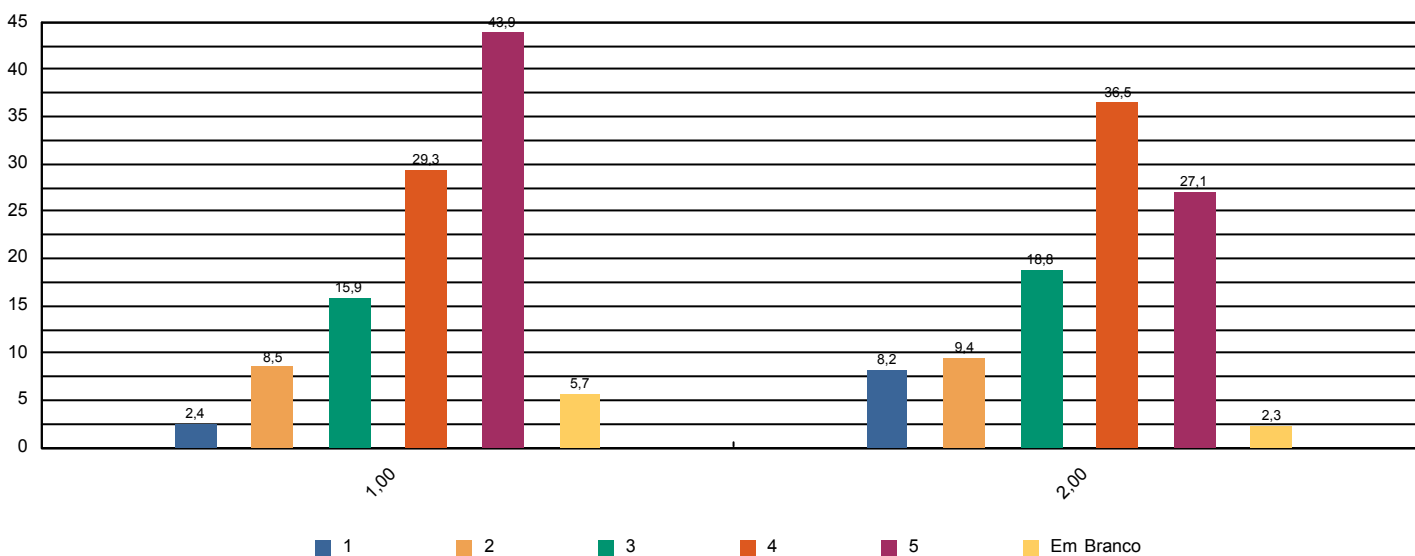



Sistema de Avaliação Institucional

Avaliação	AV 2015 1º SEM	04/05/2015 à 02/06/2015
Localidade	UNASP Engenheiro Coelho	
Curso	Pedagogia	Participantes 87
Dimensão	6 - Organização e Gestão da Instituição	
Questionário	Coordenadoria do curso	

perguntas	total sem brancos	brancos
1 - Disposição do coordenador para ouvir e orientar os alunos.	84	3
2 - Liderança do curso.	83	4

* perguntas X representação percentual

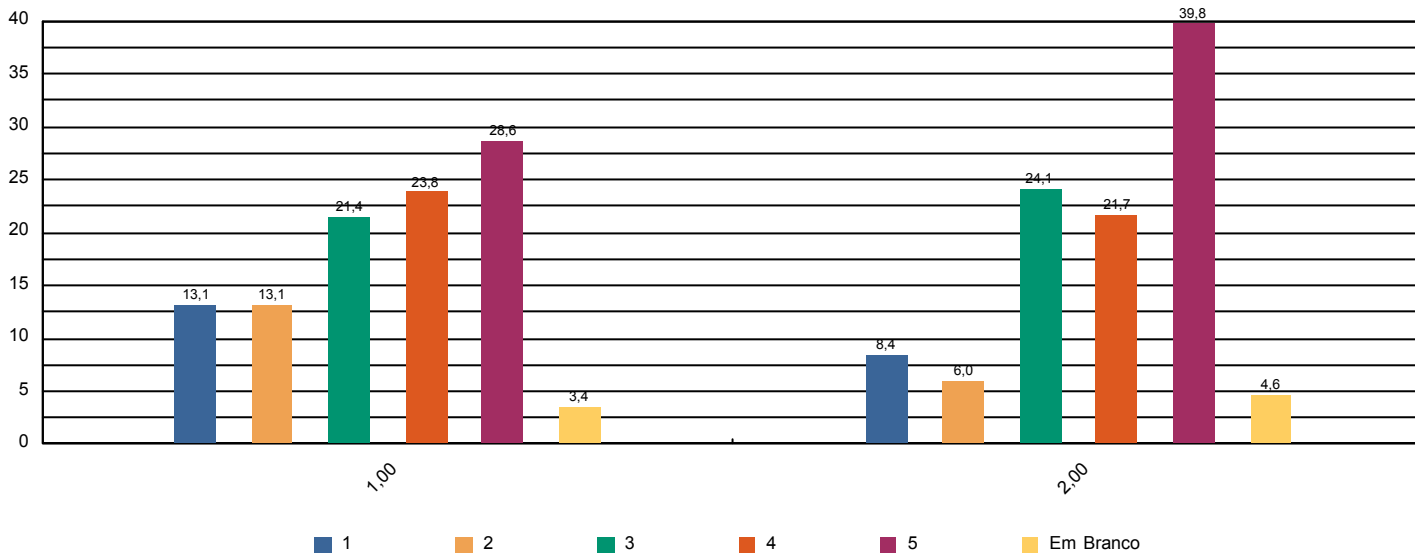



Sistema de Avaliação Institucional

Avaliação	AV 2015 1º SEM	04/05/2015 à 02/06/2015
Localidade	UNASP Engenheiro Coelho	
Curso	Pedagogia	Participantes 87
Dimensão	7 - Infraestrutura Física e recursos de apoio	
Questionário	Infraestrutura	

perguntas	total sem brancos	brancos
1 - Sala de aula	87	0
2 - Sanitários	86	1
3 - Cantina	85	2
4 - Espaços de convivência (centro de vivência, quadras, jardins, etc.)	81	6
5 - Livros, periódicos e outros materiais disponíveis na biblioteca.	87	0
6 - Laboratórios e outros espaços para atividades práticas.	86	1
7 - Acesso à Internet para pesquisa acadêmica.	86	1

* perguntas X representação percentual

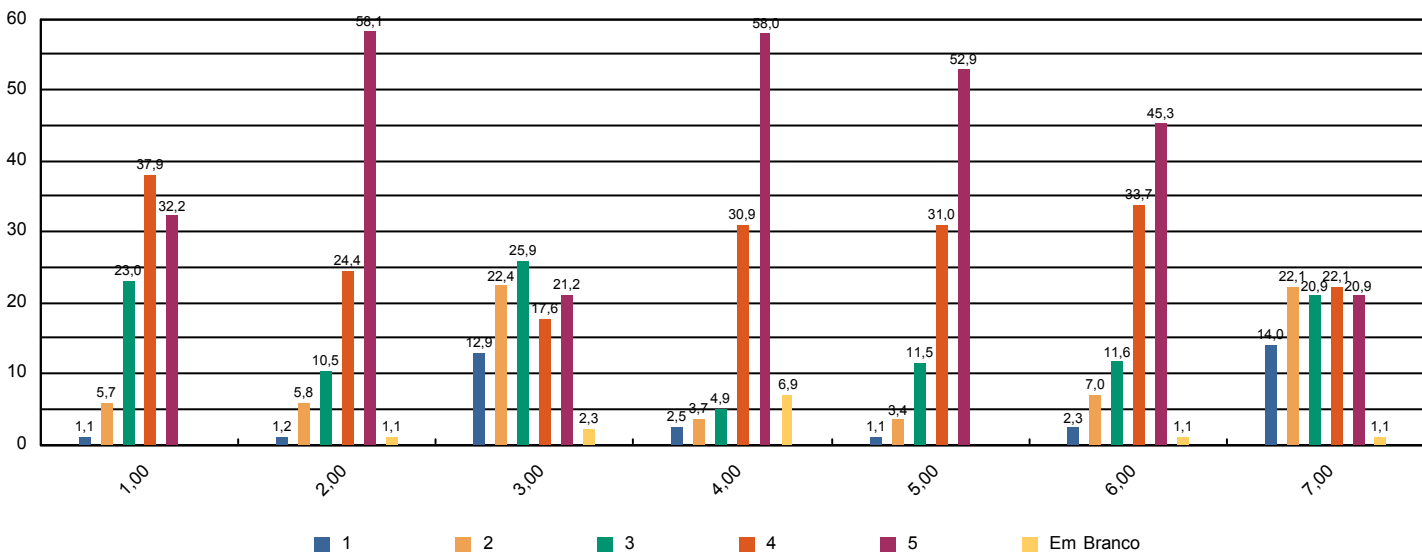



Sistema de Avaliação Institucional

Avaliação	AV 2015 1º SEM	04/05/2015 à 02/06/2015
Localidade	UNASP Engenheiro Coelho	
Curso	Pedagogia	Participantes 87
Dimensão	Outros	
Questionário	Pesquisa - Tipo de Participante	

perguntas	total sem brancos	brancos
1 - Minha idade situa-se na faixa etária:	87	0
2 - Meu estado civil:	87	0
3 - Utilizo o banheiro:	87	0
4 - Moro:	87	0
5 - Até chegar para as aulas no UNASP preciso me deslocar por:	87	0
6 - Conclui o Ensino Médio há:	87	0

* perguntas X representação percentual

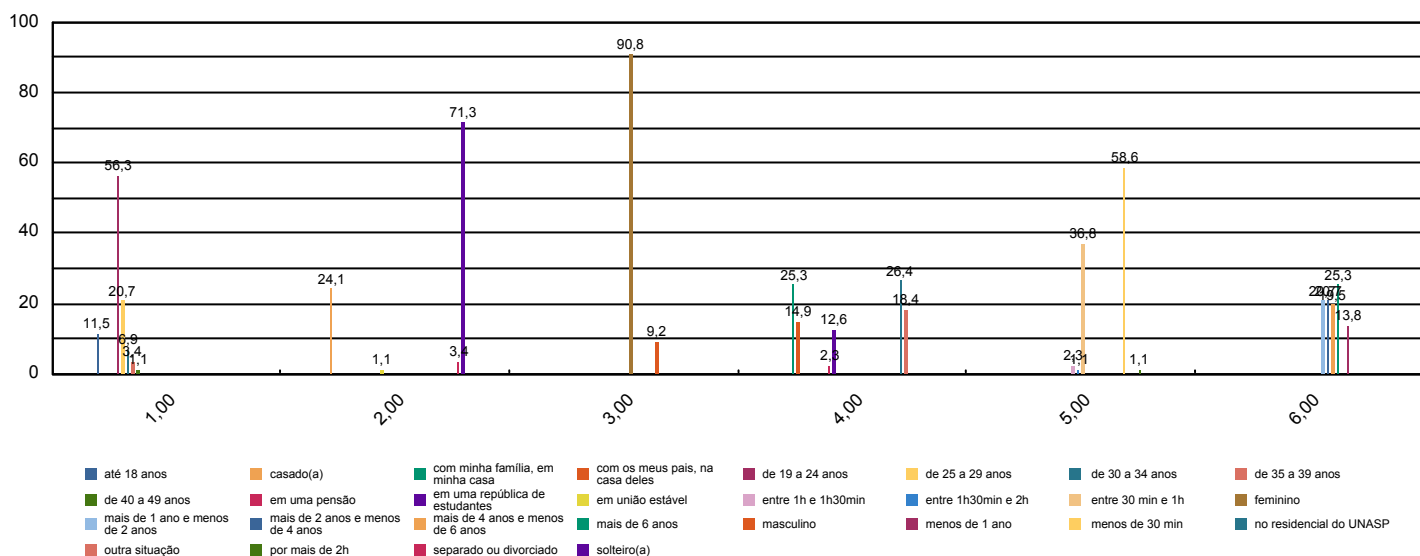



Sistema de Avaliação Institucional

Avaliação	AV 2015 1º SEM	04/05/2015 à 02/06/2015
Localidade	UNASP Engenheiro Coelho	
Curso	Pedagogia	Participantes 87
Dimensão	2 - Políticas Acadêmicas	
Questionário	Quanto ao professor	

perguntas	total sem brancos	brancos
1 - Cumpre o programa e cronograma da disciplina.	506	20
2 - Utiliza procedimentos de avaliação adequados.	513	13
3 - Revela domínio do conteúdo.	512	14
4 - Relaciona sua disciplina com as demais do curso.	508	18
5 - Relaciona os valores bíblico-cristãos com os conteúdos ensinados.	511	15
6 - Tem boa comunicação e aborda o conteúdo com clareza.	514	12
7 - Não falta e cumpre os horários de início e encerramento das aulas.	514	12
8 - Promove suas aulas com ritmo e bom aproveitamento de tempo.	513	13
9 - Valoriza a participação do aluno na aula.	514	12
10 - Apresenta no início do semestre o Plano de Ensino da disciplina.	486	40
11 - Incentiva a participação em eventos e projetos sociais, acadêmicos, culturais e espirituais.	498	28
12 - Propõe atividades desafiadoras que estimulam a investigação.	509	17
13 - Revela respeito no relacionamento com os alunos e professores.	514	12
14 - Apresenta atitudes positivas com relação à instituição.	514	12

* perguntas X representação percentual

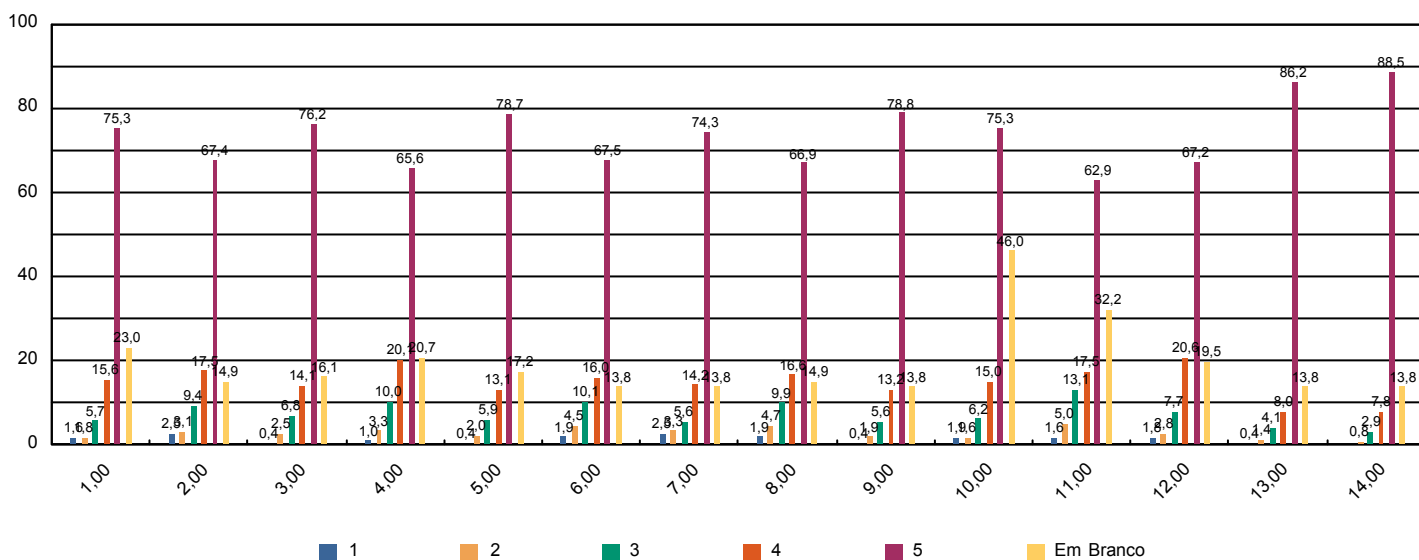



Sistema de Avaliação Institucional

Avaliação	AV 2015 1º SEM	04/05/2015 à 02/06/2015
Localidade	UNASP Engenheiro Coelho	
Curso	Pedagogia	Participantes 87
Dimensão	7 - Infraestrutura Física e recursos de apoio	
Questionário	Quanto ao Sistema de Avaliação	

perguntas	total sem brancos	brancos
1 - O que você achou desse sistema avaliativo institucional?	87	0

* perguntas X representação percentual

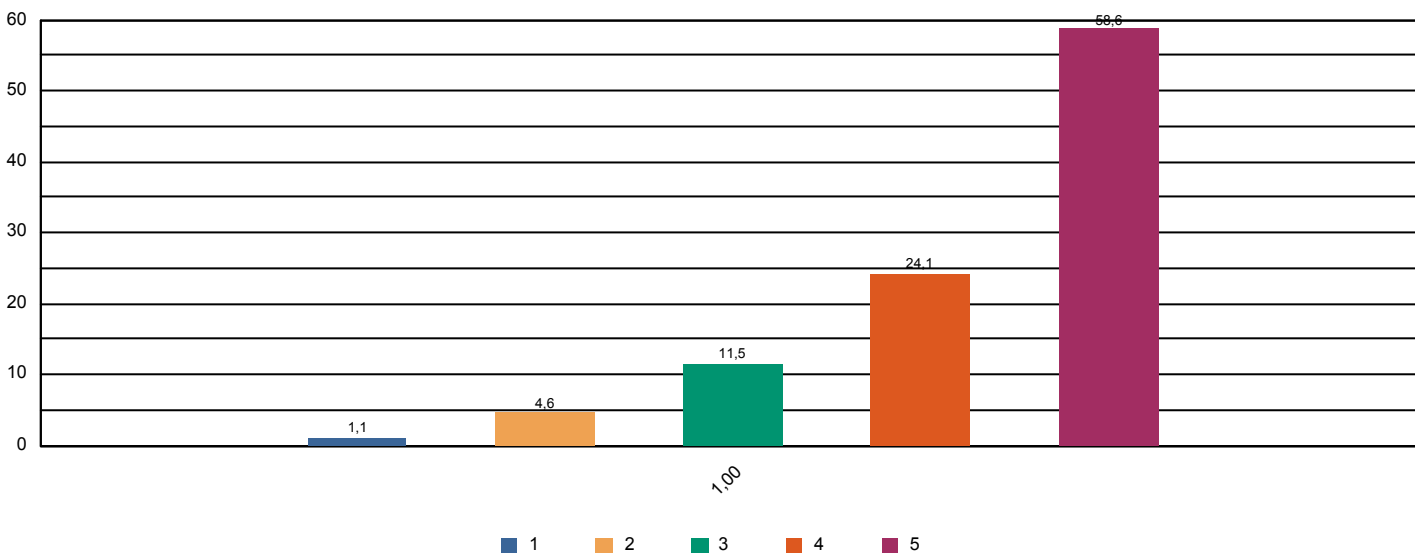



Sistema de Avaliação Institucional

Avaliação	AV 2015 1º SEM	04/05/2015 à 02/06/2015
Localidade	UNASP Engenheiro Coelho	
Curso	Pedagogia	Participantes 87
Dimensão	2 - Políticas Acadêmicas	
Questionário	Quanto às condições pedagógicas do curso	

perguntas	total sem brancos	brancos
1 - Contribuição das disciplinas para minha formação profissional.	87	0
2 - Programas de extensão.	75	12
3 - Programa de iniciação científica do meu curso.	69	18
4 - Processo de desenvolvimento do Trabalho de Conclusão de Curso (TCC).	54	33
5 - Apoio à participação de alunos em eventos científicos fora da Instituição.	62	25
6 - Apoio espiritual.	85	2
7 - Programa de Apoio ao Discente (PROAD).	66	21
8 - Harmonia e sincronismo entre as disciplinas	87	0
9 - O meu grau de satisfação com o curso, como um todo, é:	86	1

* perguntas X representação percentual

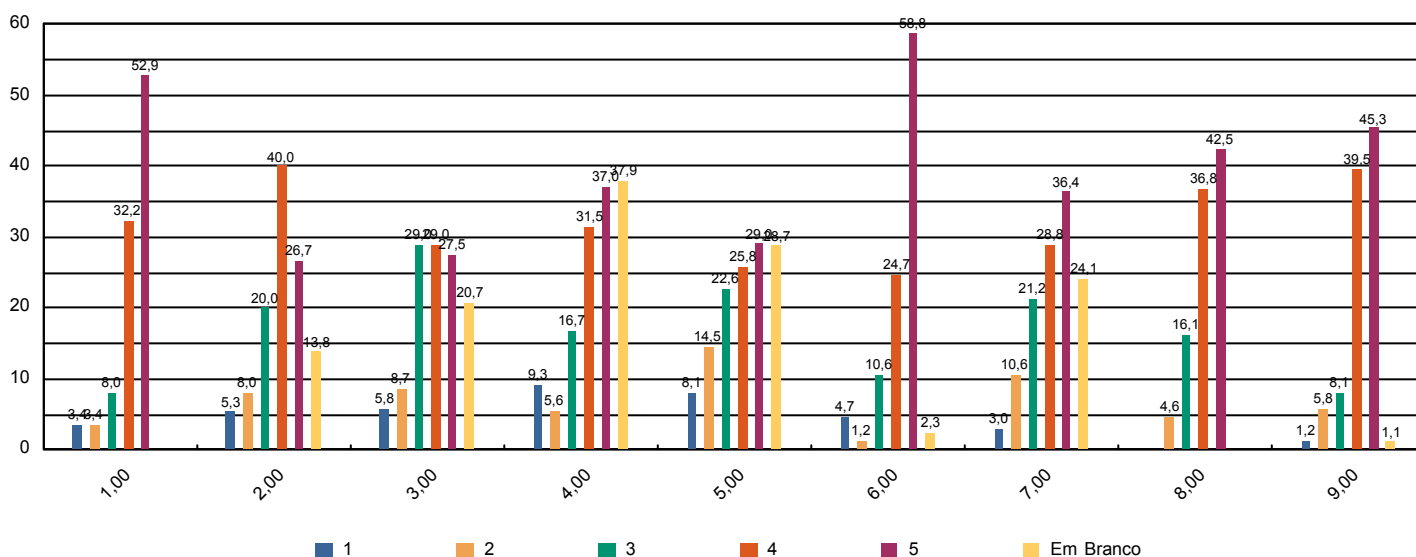



Sistema de Avaliação Institucional

Avaliação	AV 2015 1º SEM	04/05/2015 à 02/06/2015
Localidade	UNASP Engenheiro Coelho	
Curso	Sistemas para Internet	Participantes 23
Dimensão	9 - Políticas de atendimento aos estudantes	
Questionário	Atendimento aos discentes	

perguntas	total sem brancos	brancos
1 - Atendimento e serviço da cantina	23	0
2 - Atendimento na biblioteca.	21	2
3 - Atendimento na secretaria.	22	1
4 - Atendimento do setor de finanças.	23	0
5 - Atendimento do setor de Bolsas de Estudo.	17	6

* perguntas X representação percentual

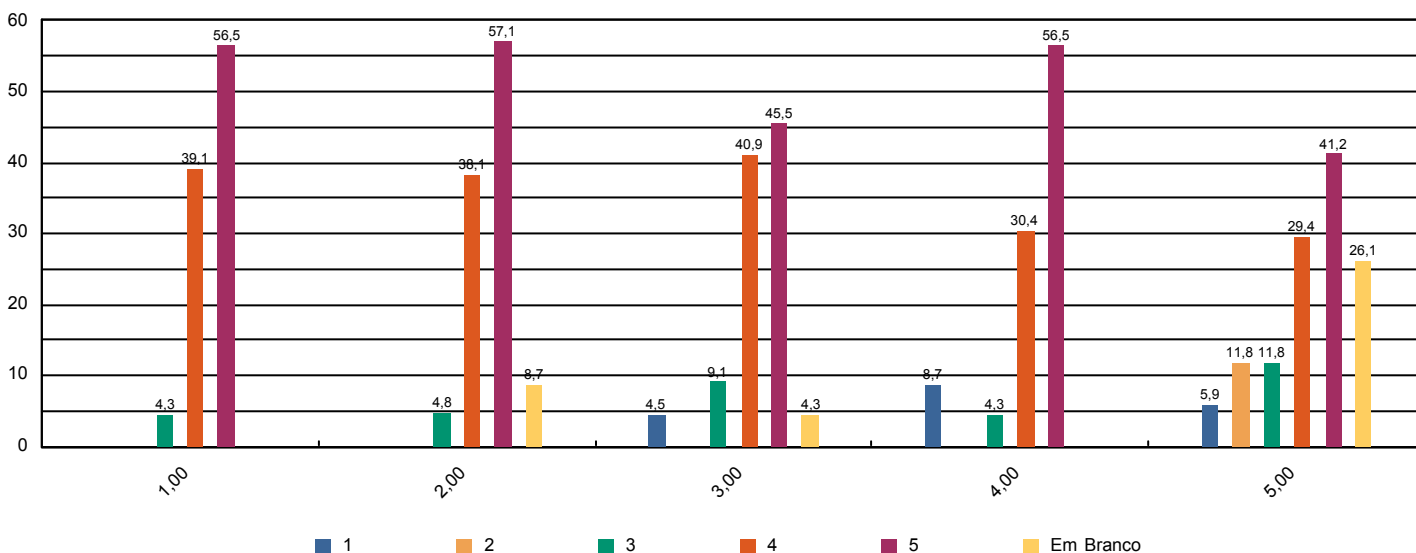



Sistema de Avaliação Institucional

Avaliação	AV 2015 1º SEM	04/05/2015 à 02/06/2015
Localidade	UNASP Engenheiro Coelho	
Curso	Sistemas para Internet	Participantes 23
Dimensão	4 - Comunicação com a sociedade	
Questionário	Comunicação	

perguntas	total sem brancos	brancos
1 - Informações sobre procedimentos de rotina (matrículas, pagamentos, horários de funcionamento, calendário, etc.) são adequadamente divulgadas.	23	0
2 - Eventos promovidos pela instituição são adequadamente divulgados.	23	0

* perguntas X representação percentual

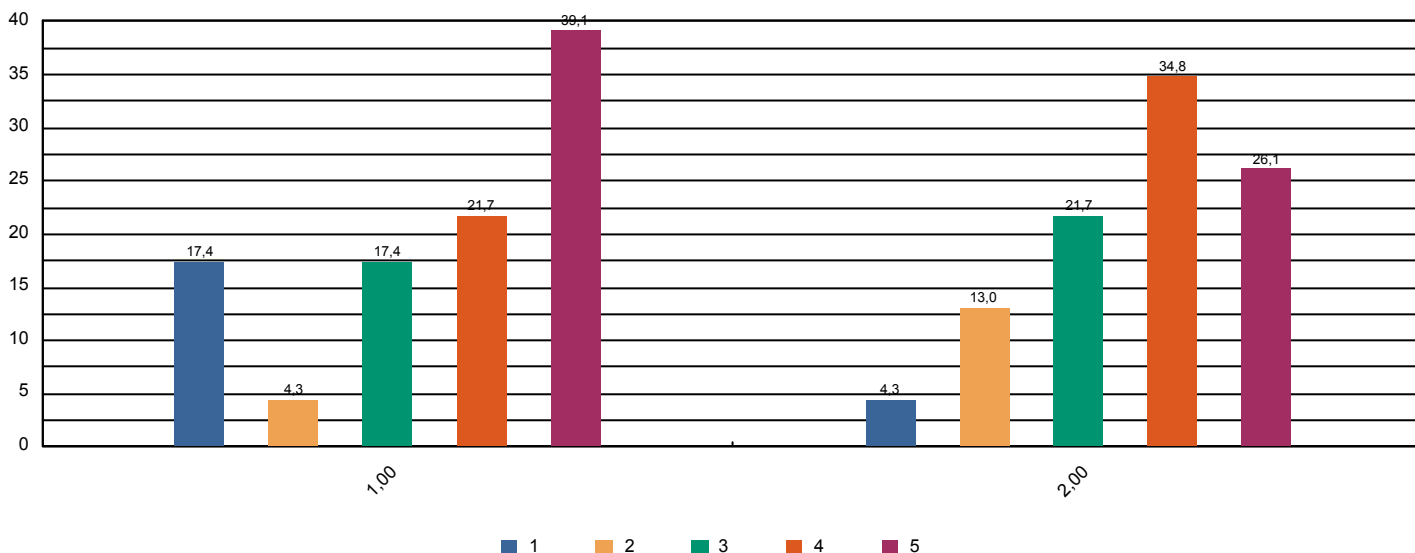



Sistema de Avaliação Institucional

Avaliação	AV 2015 1º SEM	04/05/2015 à 02/06/2015
Localidade	UNASP Engenheiro Coelho	
Curso	Sistemas para Internet	Participantes 23
Dimensão	6 - Organização e Gestão da Instituição	
Questionário	Coordenadoria do curso	

perguntas	total sem brancos	brancos
1 - Disposição do coordenador para ouvir e orientar os alunos.	23	0
2 - Liderança do curso.	23	0

* perguntas X representação percentual

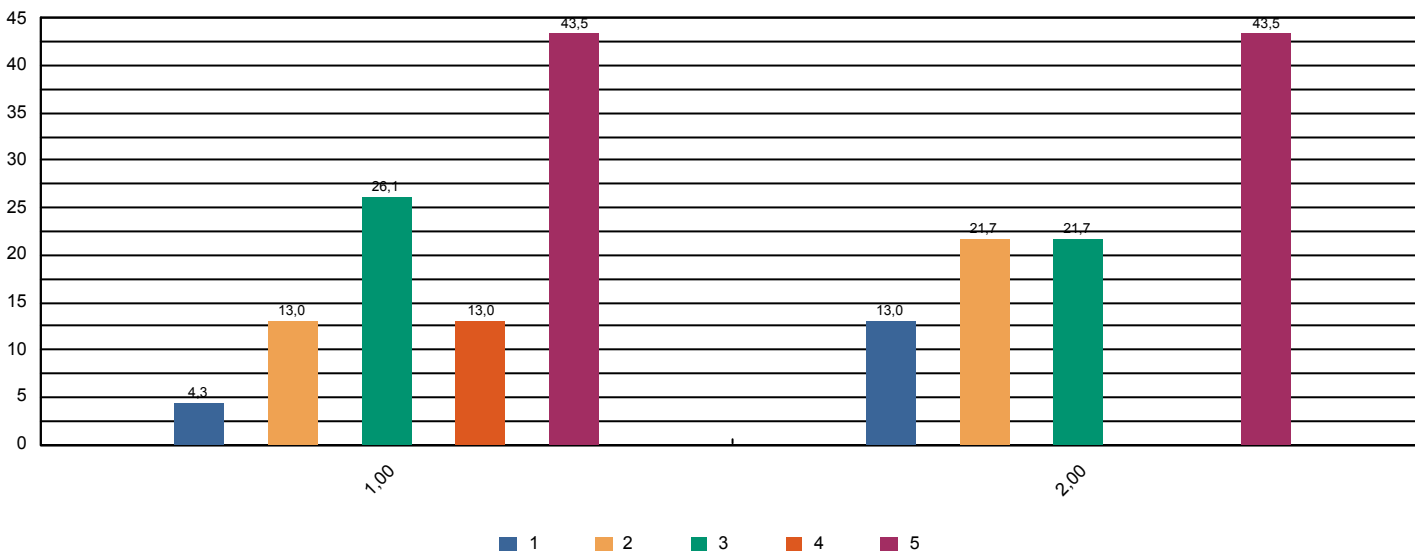



Sistema de Avaliação Institucional

Avaliação	AV 2015 1º SEM	04/05/2015 à 02/06/2015
Localidade	UNASP Engenheiro Coelho	
Curso	Sistemas para Internet	Participantes 23
Dimensão	7 - Infraestrutura Física e recursos de apoio	
Questionário	Infraestrutura	

perguntas	total sem brancos	brancos
1 - Sala de aula	23	0
2 - Sanitários	23	0
3 - Cantina	23	0
4 - Espaços de convivência (centro de vivência, quadras, jardins, etc.)	22	1
5 - Livros, periódicos e outros materiais disponíveis na biblioteca.	22	1
6 - Laboratórios e outros espaços para atividades práticas.	23	0
7 - Acesso à Internet para pesquisa acadêmica.	23	0

* perguntas X representação percentual

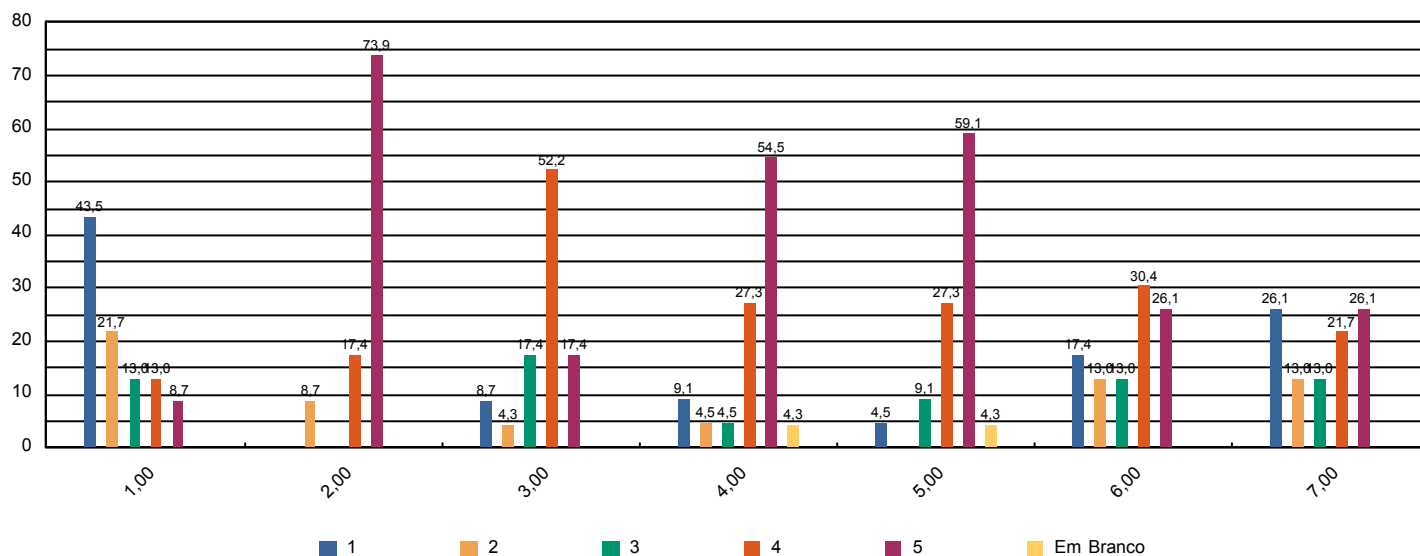



Sistema de Avaliação Institucional

Avaliação	AV 2015 1º SEM	04/05/2015 à 02/06/2015
Localidade	UNASP Engenheiro Coelho	
Curso	Sistemas para Internet	Participantes 23
Dimensão	Outros	
Questionário	Pesquisa - Tipo de Participante	

perguntas	total sem brancos	brancos
1 - Minha idade situa-se na faixa etária:	23	0
2 - Meu estado civil:	23	0
3 - Utilizo o banheiro:	23	0
4 - Moro:	23	0
5 - Até chegar para as aulas no UNASP preciso me deslocar por:	23	0
6 - Conclui o Ensino Médio há:	23	0

* perguntas X representação percentual

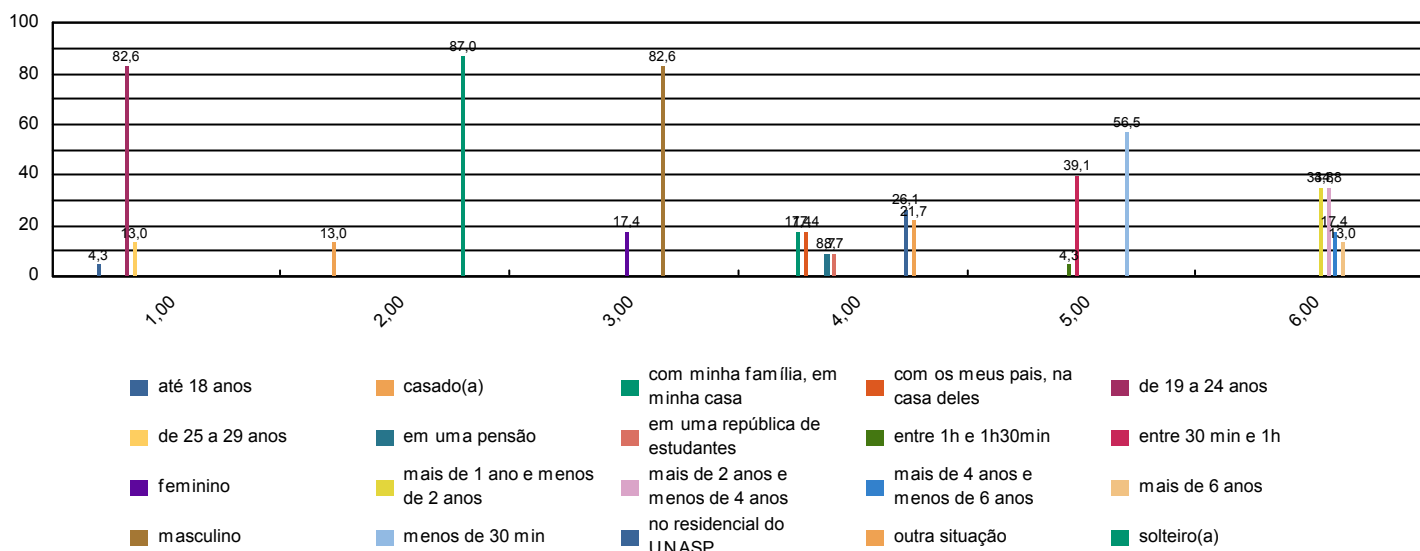



Sistema de Avaliação Institucional

Avaliação	AV 2015 1º SEM	04/05/2015 à 02/06/2015
Localidade	UNASP Engenheiro Coelho	
Curso	Sistemas para Internet	Participantes 23
Dimensão	2 - Políticas Acadêmicas	
Questionário	Quanto ao professor	

perguntas	total sem brancos	brancos
1 - Cumpre o programa e cronograma da disciplina.	92	0
2 - Utiliza procedimentos de avaliação adequados.	92	0
3 - Revela domínio do conteúdo.	92	0
4 - Relaciona sua disciplina com as demais do curso.	91	1
5 - Relaciona os valores bíblico-cristãos com os conteúdos ensinados.	85	7
6 - Tem boa comunicação e aborda o conteúdo com clareza.	92	0
7 - Não falta e cumpre os horários de início e encerramento das aulas.	92	0
8 - Promove suas aulas com ritmo e bom aproveitamento de tempo.	92	0
9 - Valoriza a participação do aluno na aula.	88	4
10 - Apresenta no início do semestre o Plano de Ensino da disciplina.	90	2
11 - Incentiva a participação em eventos e projetos sociais, acadêmicos, culturais e espirituais.	88	4
12 - Propõe atividades desafiadoras que estimulam a investigação.	91	1
13 - Revela respeito no relacionamento com os alunos e professores.	90	2
14 - Apresenta atitudes positivas com relação à instituição.	90	2

* perguntas X representação percentual

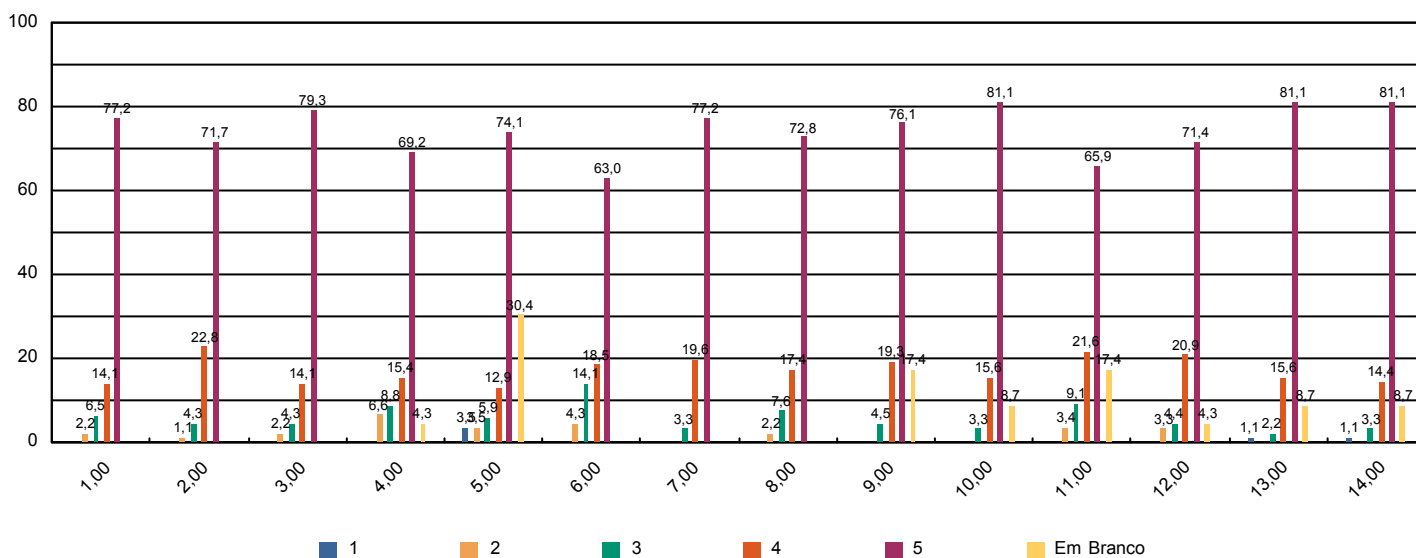



Sistema de Avaliação Institucional

Avaliação	AV 2015 1º SEM	04/05/2015 à 02/06/2015
Localidade	UNASP Engenheiro Coelho	
Curso	Sistemas para Internet	Participantes 23
Dimensão	7 - Infraestrutura Física e recursos de apoio	
Questionário	Quanto ao Sistema de Avaliação	

perguntas	total sem brancos	brancos
1 - O que você achou desse sistema avaliativo institucional?	23	0

* perguntas X representação percentual

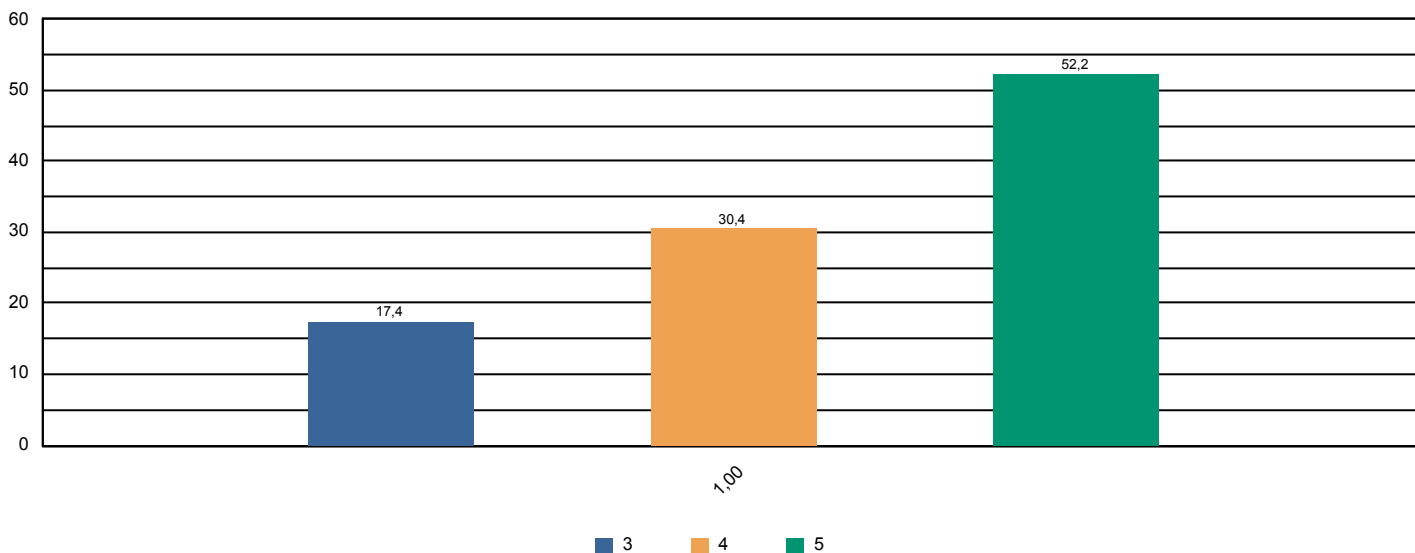



Sistema de Avaliação Institucional

Avaliação	AV 2015 1º SEM	04/05/2015 à 02/06/2015
Localidade	UNASP Engenheiro Coelho	
Curso	Sistemas para Internet	Participantes 23
Dimensão	2 - Políticas Acadêmicas	
Questionário	Quanto às condições pedagógicas do curso	

perguntas	total sem brancos	brancos
1 - Contribuição das disciplinas para minha formação profissional.	23	0
2 - Programas de extensão.	22	1
3 - Programa de iniciação científica do meu curso.	19	4
4 - Processo de desenvolvimento do Trabalho de Conclusão de Curso (TCC).	18	5
5 - Apoio à participação de alunos em eventos científicos fora da Instituição.	22	1
6 - Apoio espiritual.	19	4
7 - Programa de Apoio ao Discente (PROAD).	16	7
8 - Harmonia e sincronismo entre as disciplinas	22	1
9 - O meu grau de satisfação com o curso, como um todo, é:	22	1

* perguntas X representação percentual

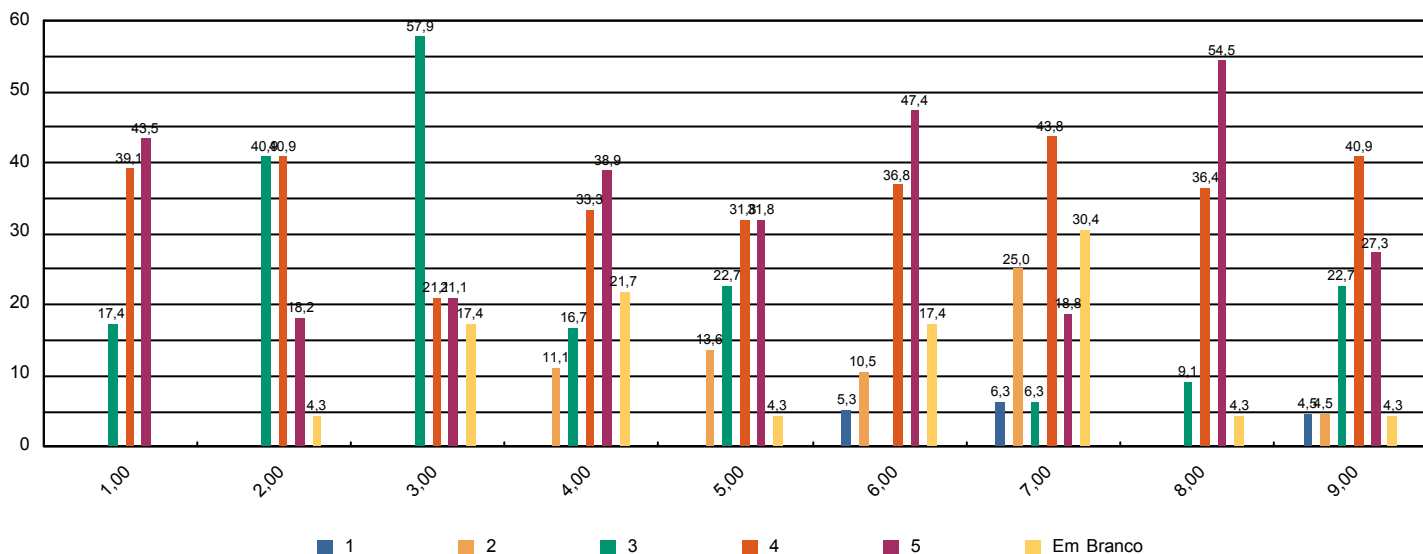



Sistema de Avaliação Institucional

Avaliação	AV 2015 1º SEM	04/05/2015 à 02/06/2015
Localidade	UNASP Engenheiro Coelho	
Curso	Teologia	Participantes 261
Dimensão	9 - Políticas de atendimento aos estudantes	
Questionário	Atendimento aos discentes	

perguntas	total sem brancos	brancos
1 - Atendimento e serviço da cantina	218	43
2 - Atendimento na biblioteca.	261	0
3 - Atendimento na secretaria.	260	1
4 - Atendimento do setor de finanças.	255	6
5 - Atendimento do setor de Bolsas de Estudo.	192	69

* perguntas X representação percentual

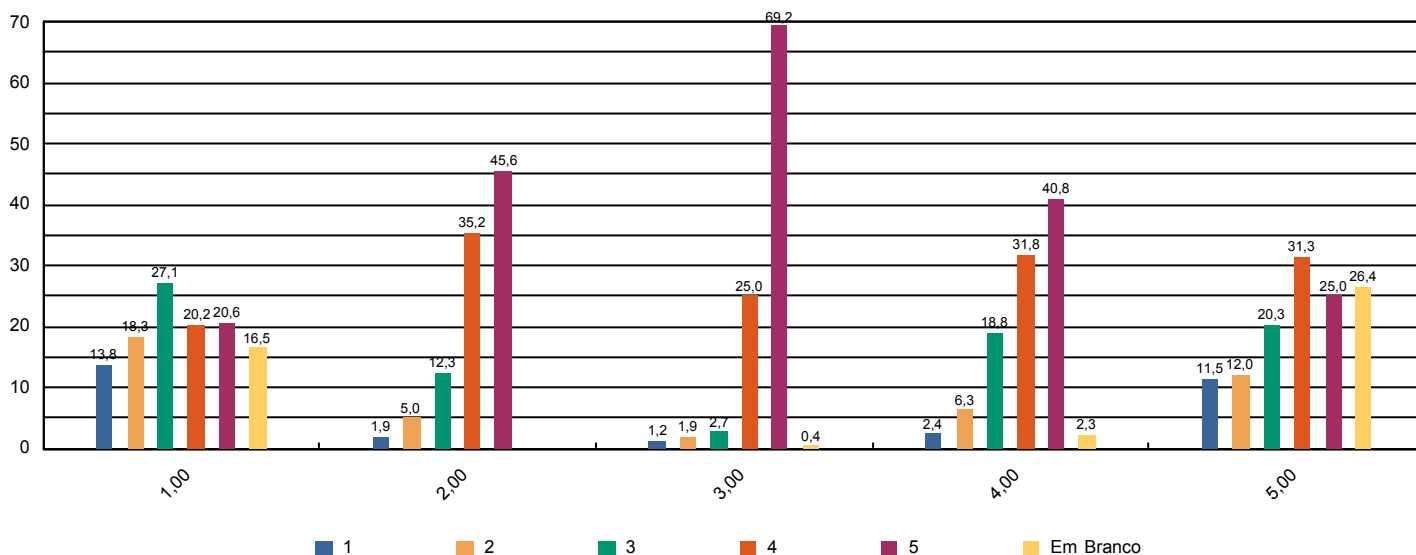



Sistema de Avaliação Institucional

Avaliação	AV 2015 1º SEM	04/05/2015 à 02/06/2015
Localidade	UNASP Engenheiro Coelho	
Curso	Teologia	Participantes 261
Dimensão	4 - Comunicação com a sociedade	
Questionário	Comunicação	

perguntas	total sem brancos	brancos
1 - Informações sobre procedimentos de rotina (matrículas, pagamentos, horários de funcionamento, calendário, etc.) são adequadamente divulgadas.	259	2
2 - Eventos promovidos pela instituição são adequadamente divulgados.	260	1

* perguntas X representação percentual

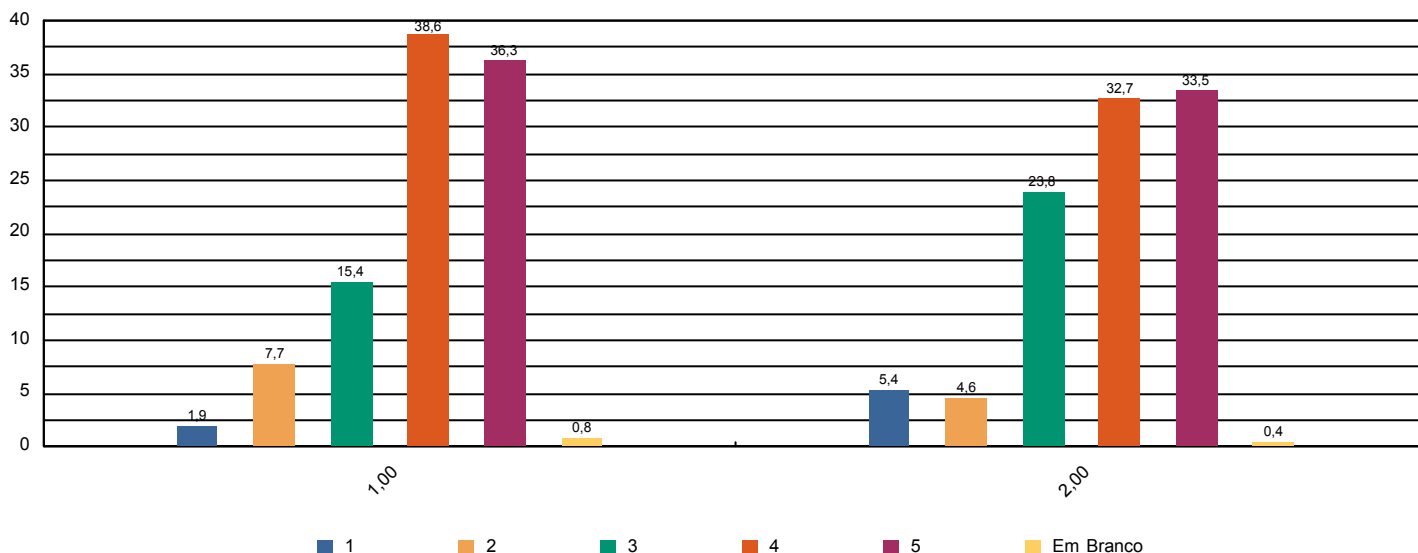



Sistema de Avaliação Institucional

Avaliação	AV 2015 1º SEM	04/05/2015 à 02/06/2015
Localidade	UNASP Engenheiro Coelho	
Curso	Teologia	Participantes 261
Dimensão	6 - Organização e Gestão da Instituição	
Questionário	Coordenadoria do curso	

perguntas	total sem brancos	brancos
1 - Disposição do coordenador para ouvir e orientar os alunos.	228	33
2 - Liderança do curso.	256	5

* perguntas X representação percentual

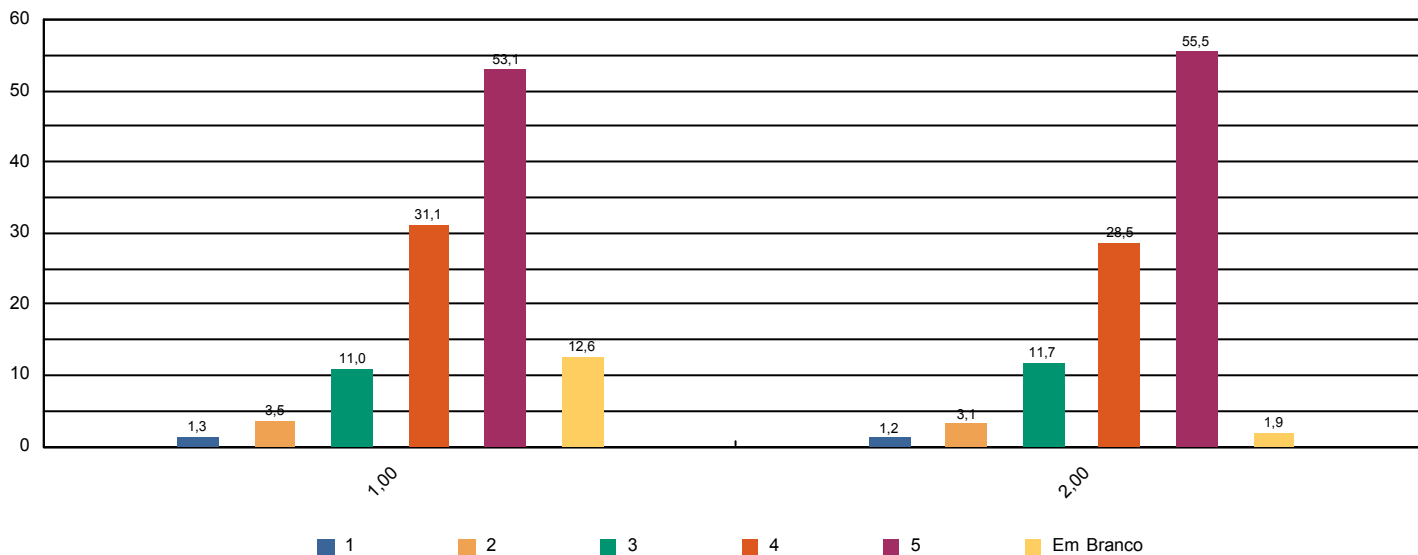



Sistema de Avaliação Institucional

Avaliação	AV 2015 1º SEM	04/05/2015 à 02/06/2015
Localidade	UNASP Engenheiro Coelho	
Curso	Teologia	Participantes 261
Dimensão	7 - Infraestrutura Física e recursos de apoio	
Questionário	Infraestrutura	

perguntas	total sem brancos	brancos
1 - Sala de aula	261	0
2 - Sanitários	260	1
3 - Cantina	224	37
4 - Espaços de convivência (centro de vivência, quadras, jardins, etc.)	253	8
5 - Livros, periódicos e outros materiais disponíveis na biblioteca.	260	1
6 - Laboratórios e outros espaços para atividades práticas.	252	9
7 - Acesso à Internet para pesquisa acadêmica.	258	3

* perguntas X representação percentual

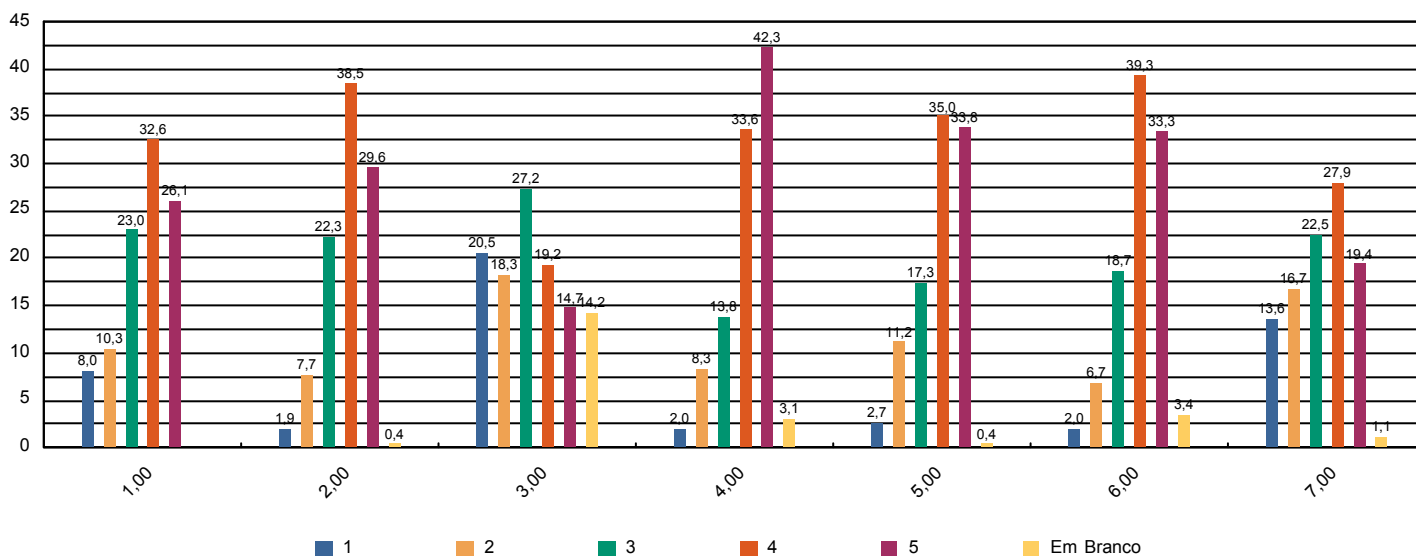



Sistema de Avaliação Institucional

Avaliação	AV 2015 1º SEM	04/05/2015 à 02/06/2015
Localidade	UNASP Engenheiro Coelho	
Curso	Teologia	Participantes 261
Dimensão	Outros	
Questionário	Pesquisa - Tipo de Participante	

perguntas	total sem brancos	brancos
1 - Minha idade situa-se na faixa etária:	261	0
2 - Meu estado civil:	261	0
3 - Utilizo o banheiro:	261	0
4 - Moro:	261	0
5 - Até chegar para as aulas no UNASP preciso me deslocar por:	261	0
6 - Conclui o Ensino Médio há:	261	0

* perguntas X representação percentual

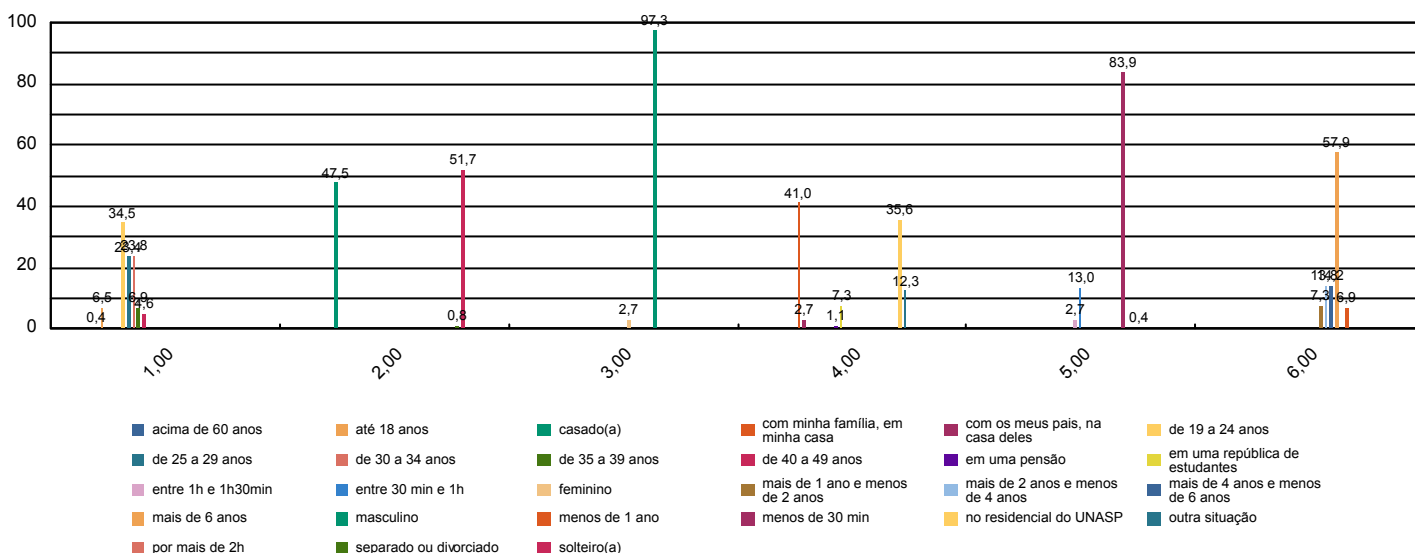



Sistema de Avaliação Institucional

Avaliação	AV 2015 1º SEM	04/05/2015 à 02/06/2015
Localidade	UNASP Engenheiro Coelho	
Curso	Teologia	Participantes 261
Dimensão	2 - Políticas Acadêmicas	
Questionário	Quanto ao professor	

perguntas	total sem brancos	brancos
1 - Cumpre o programa e cronograma da disciplina.	1.707	192
2 - Utiliza procedimentos de avaliação adequados.	1.712	187
3 - Revela domínio do conteúdo.	1.734	165
4 - Relaciona sua disciplina com as demais do curso.	1.722	177
5 - Relaciona os valores bíblico-cristãos com os conteúdos ensinados.	1.733	166
6 - Tem boa comunicação e aborda o conteúdo com clareza.	1.737	162
7 - Não falta e cumpre os horários de início e encerramento das aulas.	1.736	163
8 - Promove suas aulas com ritmo e bom aproveitamento de tempo.	1.732	167
9 - Valoriza a participação do aluno na aula.	1.725	174
10 - Apresenta no início do semestre o Plano de Ensino da disciplina.	1.656	243
11 - Incentiva a participação em eventos e projetos sociais, acadêmicos, culturais e espirituais.	1.681	218
12 - Propõe atividades desafiadoras que estimulam a investigação.	1.713	186
13 - Revela respeito no relacionamento com os alunos e professores.	1.735	164
14 - Apresenta atitudes positivas com relação à instituição.	1.719	180

* perguntas X representação percentual

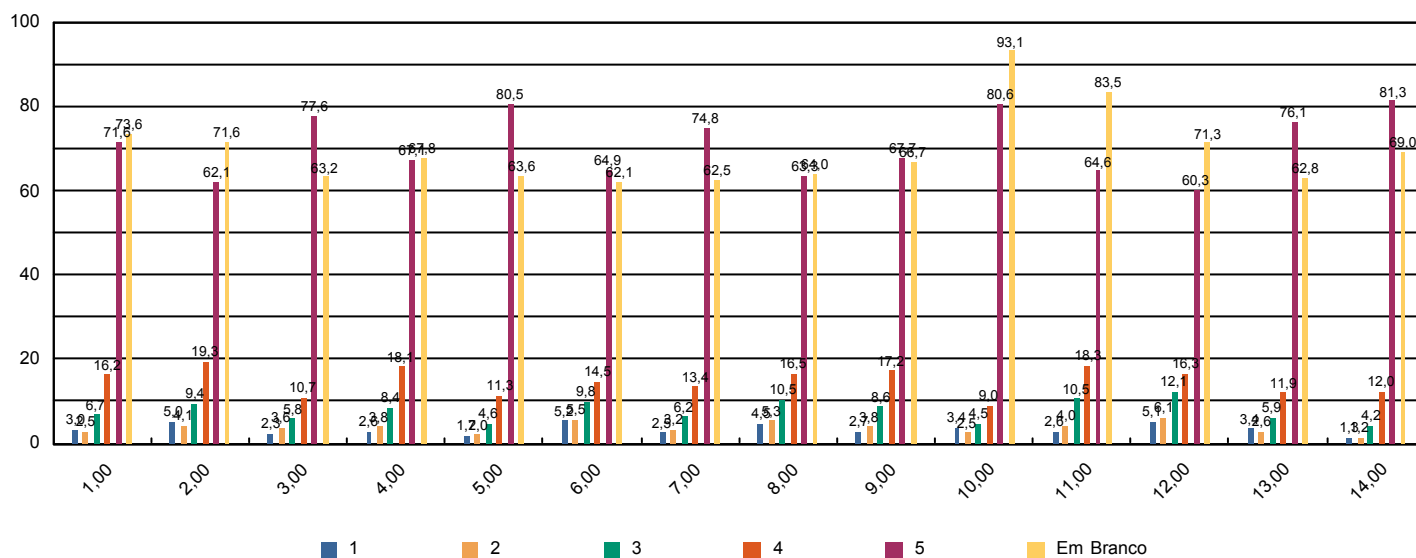



Sistema de Avaliação Institucional

Avaliação	AV 2015 1º SEM	04/05/2015 à 02/06/2015
Localidade	UNASP Engenheiro Coelho	
Curso	Teologia	Participantes 261
Dimensão	7 - Infraestrutura Física e recursos de apoio	
Questionário	Quanto ao Sistema de Avaliação	

perguntas	total sem brancos	brancos
1 - O que você achou desse sistema avaliativo institucional?	261	0

* perguntas X representação percentual

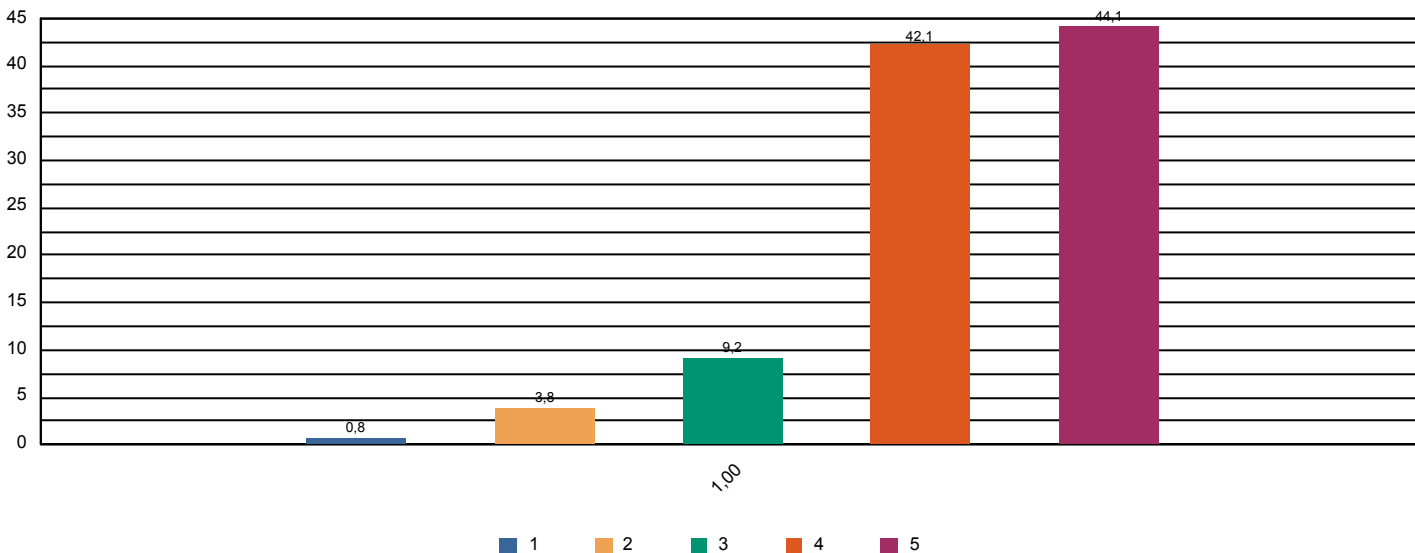



Sistema de Avaliação Institucional

Avaliação	AV 2015 1º SEM	04/05/2015 à 02/06/2015
Localidade	UNASP Engenheiro Coelho	
Curso	Teologia	Participantes 261
Dimensão	2 - Políticas Acadêmicas	
Questionário	Quanto às condições pedagógicas do curso	

perguntas	total sem brancos	brancos
1 - Contribuição das disciplinas para minha formação profissional.	261	0
2 - Programas de extensão.	211	50
3 - Programa de iniciação científica do meu curso.	192	69
4 - Processo de desenvolvimento do Trabalho de Conclusão de Curso (TCC).	125	136
5 - Apoio à participação de alunos em eventos científicos fora da Instituição.	162	99
6 - Apoio espiritual.	252	9
7 - Programa de Apoio ao Discente (PROAD).	155	106
8 - Harmonia e sincronismo entre as disciplinas	260	1
9 - O meu grau de satisfação com o curso, como um todo, é:	261	0

* perguntas X representação percentual

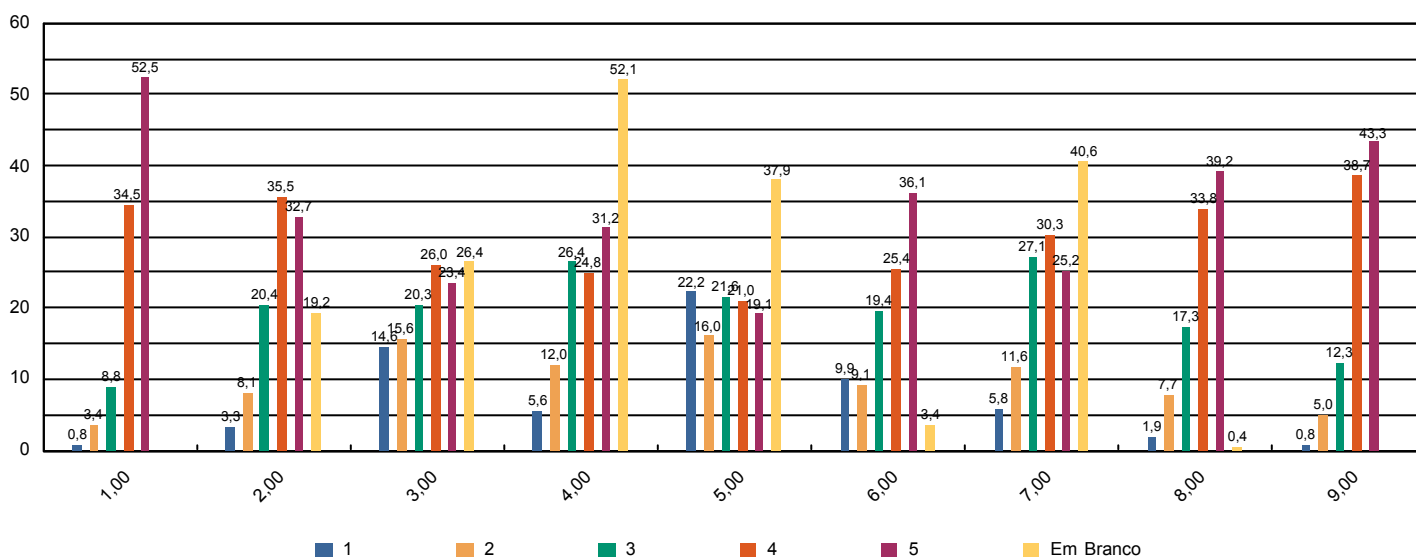



Sistema de Avaliação Institucional

Avaliação	AV 2015 1º SEM	04/05/2015 à 02/06/2015
Localidade	UNASP Engenheiro Coelho	
Curso	Tradutor e Intérprete	Participantes 41
Dimensão	9 - Políticas de atendimento aos estudantes	
Questionário	Atendimento aos discentes	

perguntas	total sem brancos	brancos
1 - Atendimento e serviço da cantina	38	3
2 - Atendimento na biblioteca.	39	2
3 - Atendimento na secretaria.	40	1
4 - Atendimento do setor de finanças.	39	2
5 - Atendimento do setor de Bolsas de Estudo.	30	11

* perguntas X representação percentual

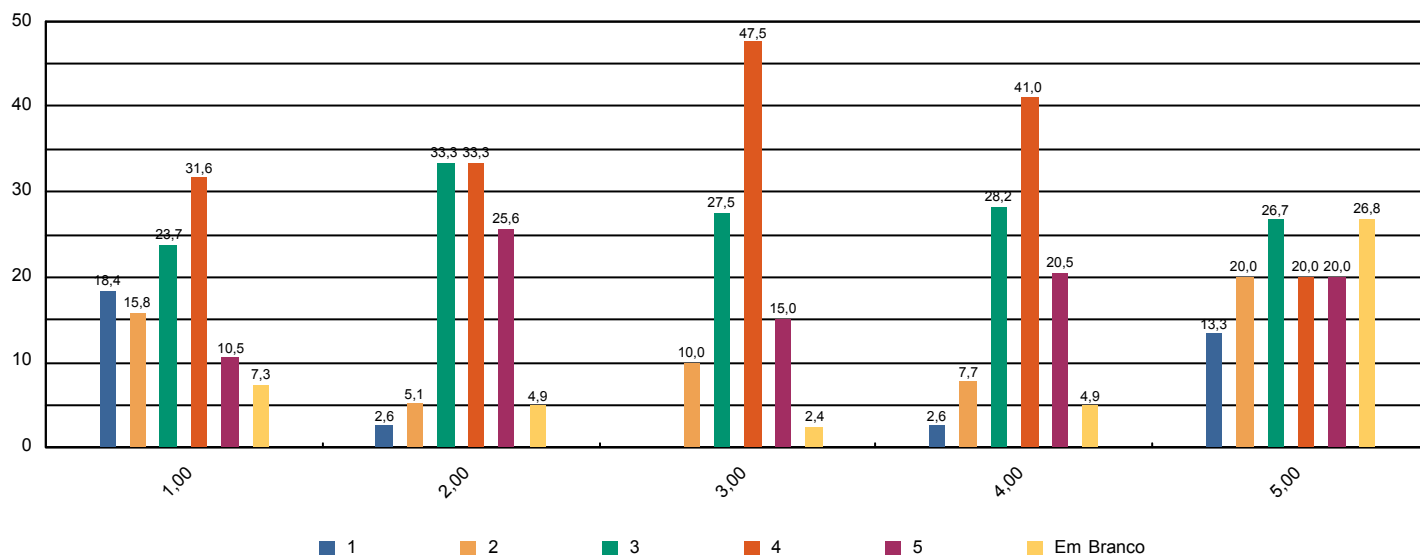



Sistema de Avaliação Institucional

Avaliação	AV 2015 1º SEM	04/05/2015 à 02/06/2015
Localidade	UNASP Engenheiro Coelho	
Curso	Tradutor e Intérprete	Participantes 41
Dimensão	4 - Comunicação com a sociedade	
Questionário	Comunicação	

perguntas	total sem brancos	brancos
1 - Informações sobre procedimentos de rotina (matrículas, pagamentos, horários de funcionamento, calendário, etc.) são adequadamente divulgadas.	40	1
2 - Eventos promovidos pela instituição são adequadamente divulgados.	40	1

* perguntas X representação percentual

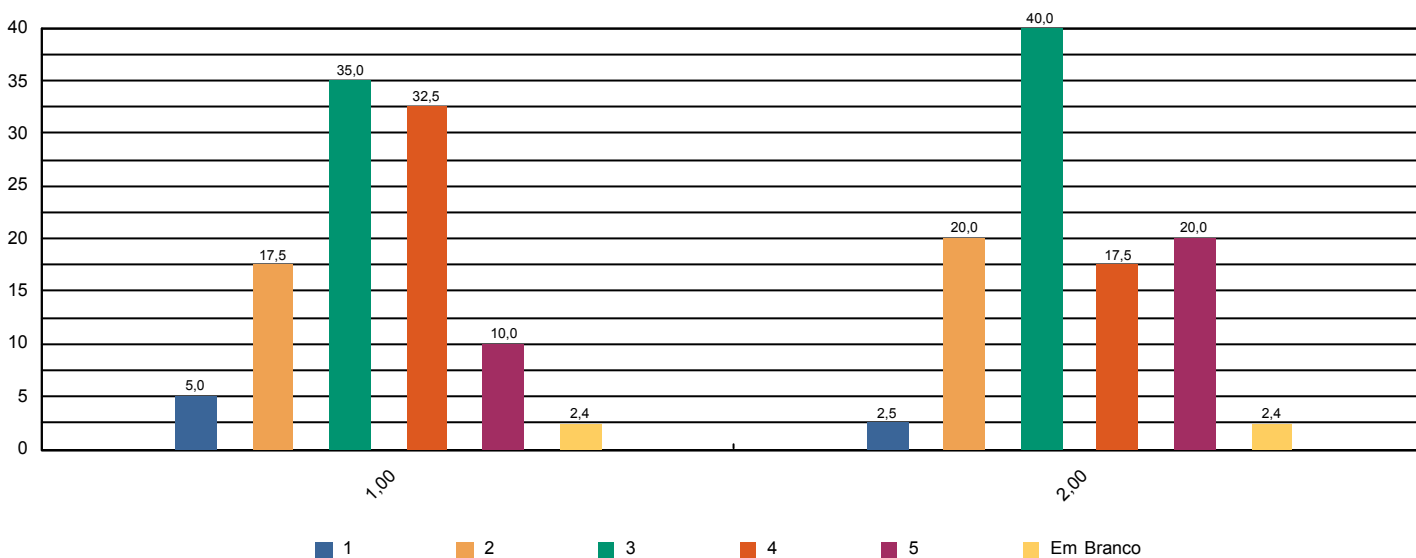



Sistema de Avaliação Institucional

Avaliação	AV 2015 1º SEM	04/05/2015 à 02/06/2015
Localidade	UNASP Engenheiro Coelho	
Curso	Tradutor e Intérprete	Participantes 41
Dimensão	6 - Organização e Gestão da Instituição	
Questionário	Coordenadoria do curso	

perguntas	total sem brancos	brancos
1 - Disposição do coordenador para ouvir e orientar os alunos.	39	2
2 - Liderança do curso.	39	2

* perguntas X representação percentual

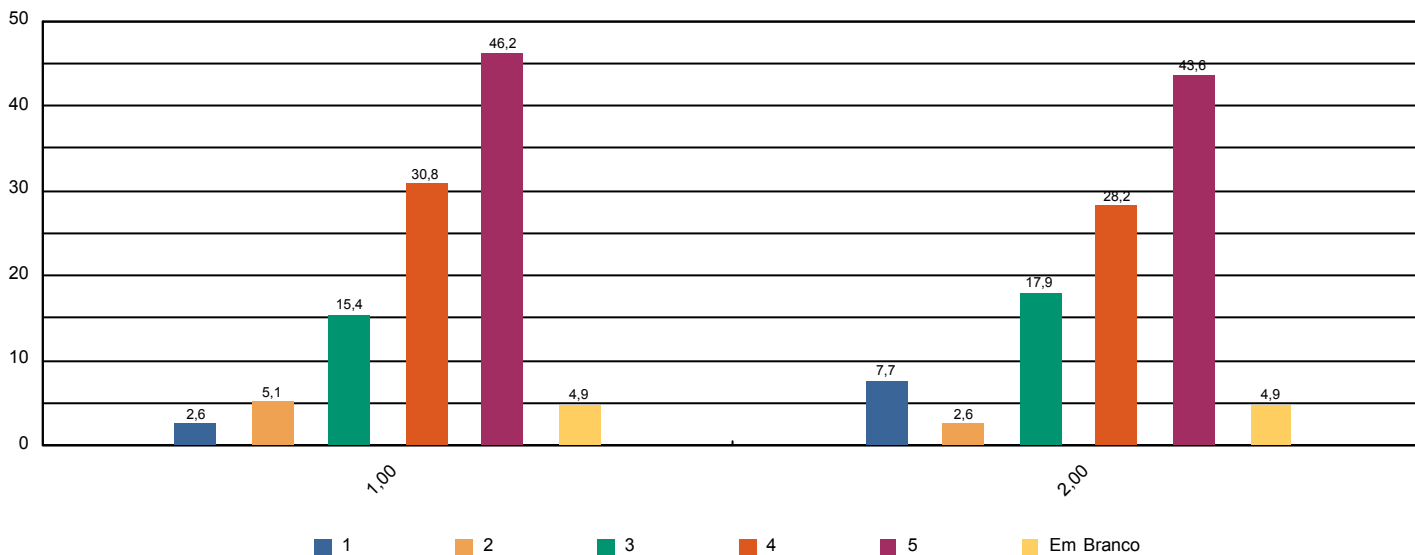



Sistema de Avaliação Institucional

Avaliação	AV 2015 1º SEM	04/05/2015 à 02/06/2015
Localidade	UNASP Engenheiro Coelho	
Curso	Tradutor e Intérprete	Participantes 41
Dimensão	7 - Infraestrutura Física e recursos de apoio	
Questionário	Infraestrutura	

perguntas	total sem brancos	brancos
1 - Sala de aula	41	0
2 - Sanitários	41	0
3 - Cantina	39	2
4 - Espaços de convivência (centro de vivência, quadras, jardins, etc.)	40	1
5 - Livros, periódicos e outros materiais disponíveis na biblioteca.	40	1
6 - Laboratórios e outros espaços para atividades práticas.	41	0
7 - Acesso à Internet para pesquisa acadêmica.	41	0

* perguntas X representação percentual

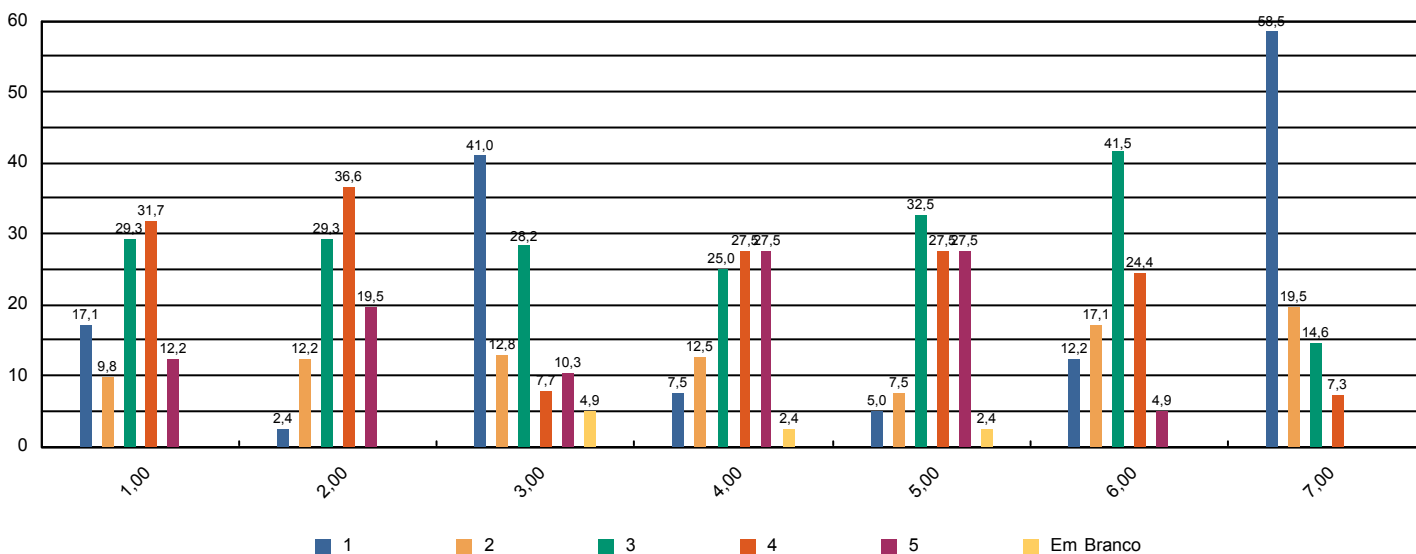



Sistema de Avaliação Institucional

Avaliação	AV 2015 1º SEM	04/05/2015 à 02/06/2015
Localidade	UNASP Engenheiro Coelho	
Curso	Tradutor e Intérprete	Participantes 41
Dimensão	Outros	
Questionário	Pesquisa - Tipo de Participante	

perguntas	total sem brancos	brancos
1 - Minha idade situa-se na faixa etária:	41	0
2 - Meu estado civil:	41	0
3 - Utilizo o banheiro:	41	0
4 - Moro:	41	0
5 - Até chegar para as aulas no UNASP preciso me deslocar por:	41	0
6 - Conclui o Ensino Médio há:	41	0

* perguntas X representação percentual

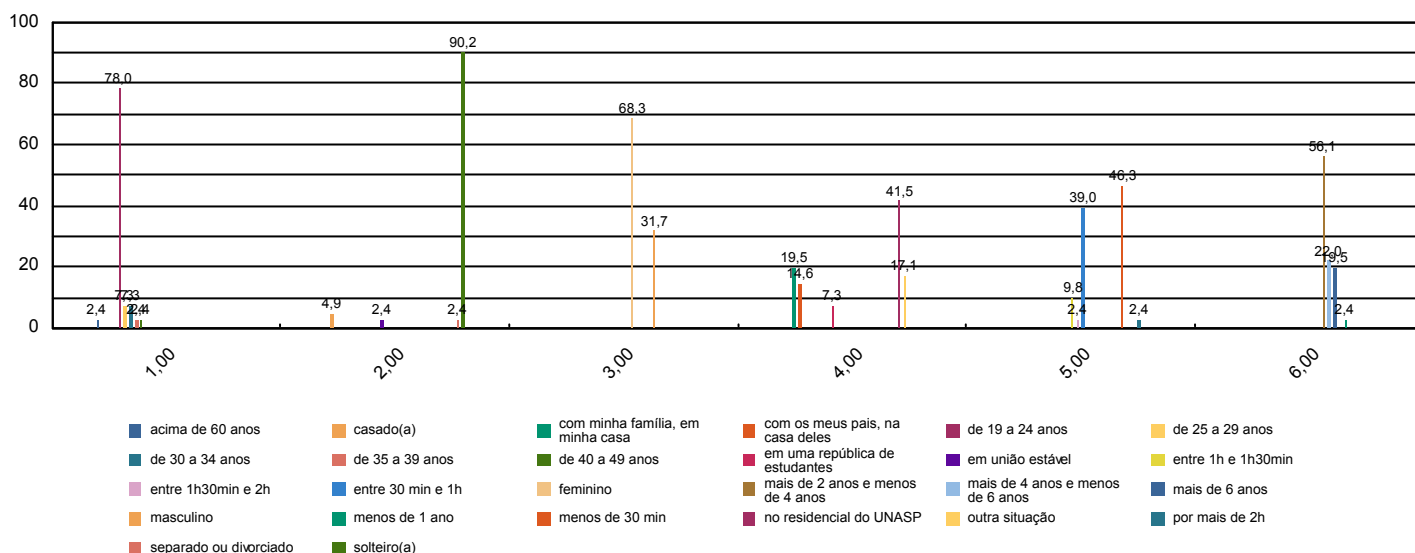



Sistema de Avaliação Institucional

Avaliação	AV 2015 1º SEM	04/05/2015 à 02/06/2015
Localidade	UNASP Engenheiro Coelho	
Curso	Tradutor e Intérprete	Participantes 41
Dimensão	2 - Políticas Acadêmicas	
Questionário	Quanto ao professor	

perguntas	total sem brancos	brancos
1 - Cumpre o programa e cronograma da disciplina.	219	12
2 - Utiliza procedimentos de avaliação adequados.	220	11
3 - Revela domínio do conteúdo.	219	12
4 - Relaciona sua disciplina com as demais do curso.	212	19
5 - Relaciona os valores bíblico-cristãos com os conteúdos ensinados.	210	21
6 - Tem boa comunicação e aborda o conteúdo com clareza.	219	12
7 - Não falta e cumpre os horários de início e encerramento das aulas.	220	11
8 - Promove suas aulas com ritmo e bom aproveitamento de tempo.	220	11
9 - Valoriza a participação do aluno na aula.	220	11
10 - Apresenta no início do semestre o Plano de Ensino da disciplina.	211	20
11 - Incentiva a participação em eventos e projetos sociais, acadêmicos, culturais e espirituais.	208	23
12 - Propõe atividades desafiadoras que estimulam a investigação.	216	15
13 - Revela respeito no relacionamento com os alunos e professores.	219	12
14 - Apresenta atitudes positivas com relação à instituição.	214	17

* perguntas X representação percentual

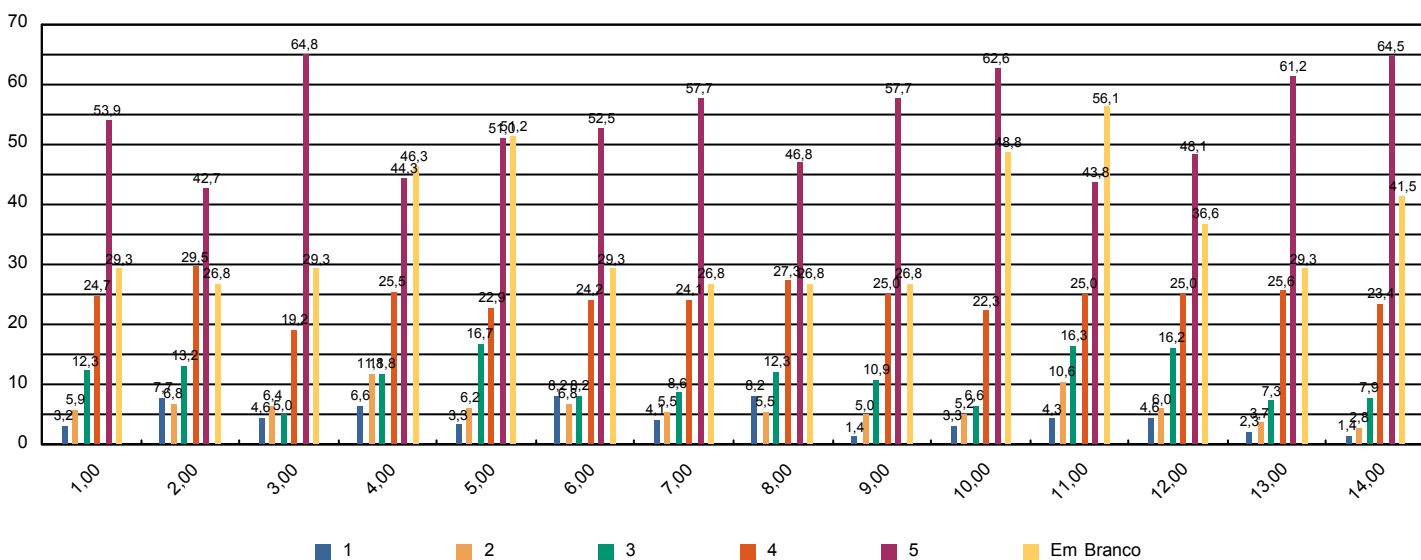



Sistema de Avaliação Institucional

Avaliação	AV 2015 1º SEM	04/05/2015 à 02/06/2015
Localidade	UNASP Engenheiro Coelho	
Curso	Tradutor e Intérprete	Participantes 41
Dimensão	7 - Infraestrutura Física e recursos de apoio	
Questionário	Quanto ao Sistema de Avaliação	

perguntas	total sem brancos	brancos
1 - O que você achou desse sistema avaliativo institucional?	41	0

* perguntas X representação percentual

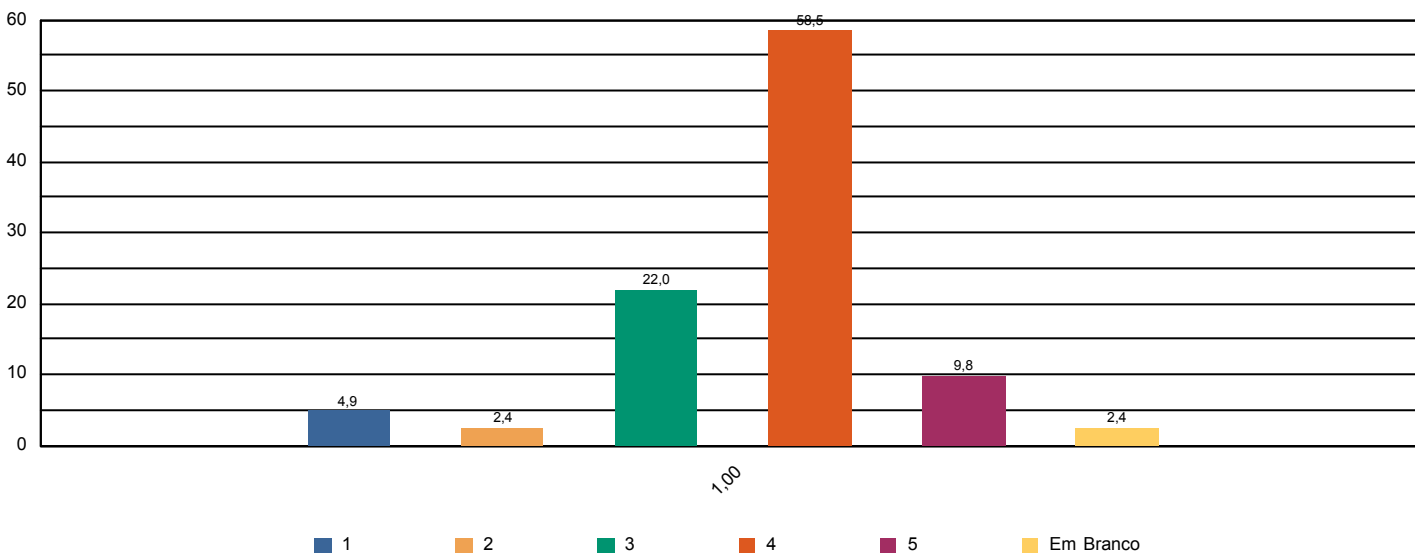



Sistema de Avaliação Institucional

Avaliação	AV 2015 1º SEM	04/05/2015 à 02/06/2015
Localidade	UNASP Engenheiro Coelho	
Curso	Tradutor e Intérprete	Participantes 41
Dimensão	2 - Políticas Acadêmicas	
Questionário	Quanto às condições pedagógicas do curso	

perguntas	total sem brancos	brancos
1 - Contribuição das disciplinas para minha formação profissional.	41	0
2 - Programas de extensão.	31	10
3 - Programa de iniciação científica do meu curso.	34	7
4 - Processo de desenvolvimento do Trabalho de Conclusão de Curso (TCC).	25	16
5 - Apoio à participação de alunos em eventos científicos fora da Instituição.	39	2
6 - Apoio espiritual.	39	2
7 - Programa de Apoio ao Discente (PROAD).	23	18
8 - Harmonia e sincronismo entre as disciplinas	39	2
9 - O meu grau de satisfação com o curso, como um todo, é:	41	0

* perguntas X representação percentual

