

# Sistema de Avaliação Institucional





# Sistema de Avaliação Institucional

Avaliação	AV 2014   1º SEM	01/04/2014 à 05/06/2014
Localidade	UNASP   São Paulo	
Curso	Administração	Participantes 206
Dimensão	9 - Políticas de atendimento aos estudantes	
Questionário	Atendimento aos discentes	

perguntas	total sem brancos	brancos
1 - Atendimento e serviço da cantina	196	10
2 - Atendimento na biblioteca.	205	1
3 - Atendimento na secretaria.	199	7
4 - Atendimento do setor de finanças.	187	19
5 - Atendimento do setor de Bolsas de Estudo.	169	37

\* perguntas X representação percentual

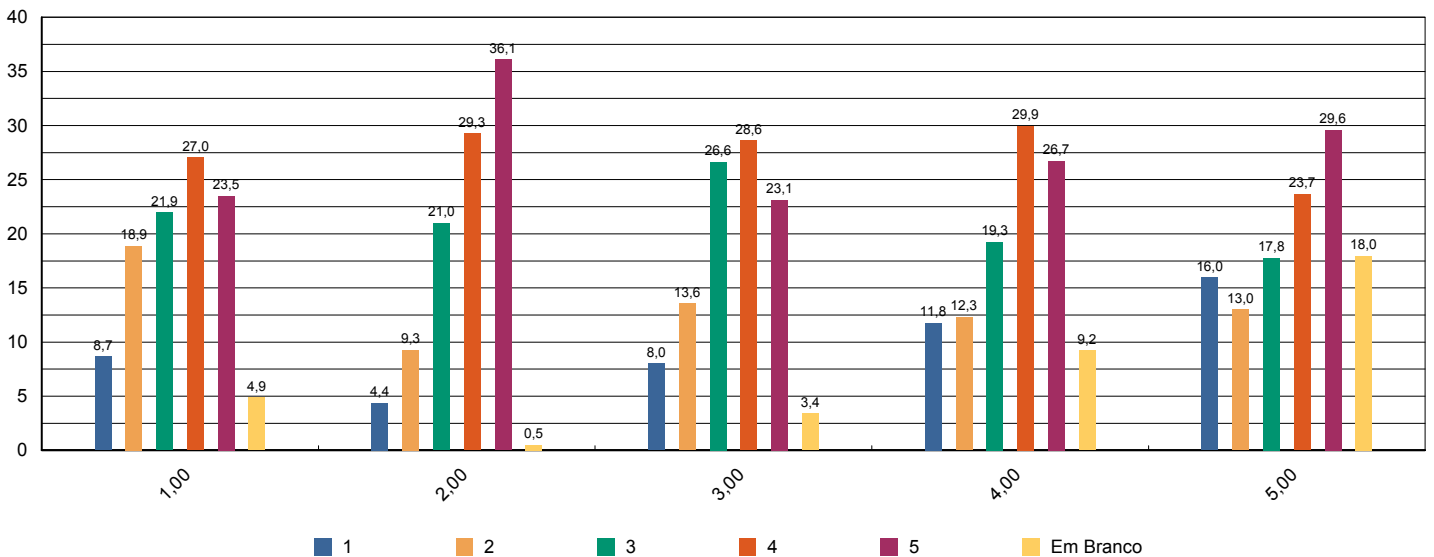



# Sistema de Avaliação Institucional

Avaliação	AV 2014   1º SEM	01/04/2014 à 05/06/2014
Localidade	UNASP   São Paulo	
Curso	Administração	Participantes <b>206</b>
Dimensão	4 - Comunicação com a sociedade	
Questionário	Comunicação	

perguntas	total sem brancos	brancos
1 - Informações sobre procedimentos de rotina (matrículas, pagamentos, horários de funcionamento, calendário, etc.) são adequadamente divulgadas.	200	6
2 - Eventos promovidos pela instituição são adequadamente divulgados.	203	3

\* perguntas X representação percentual

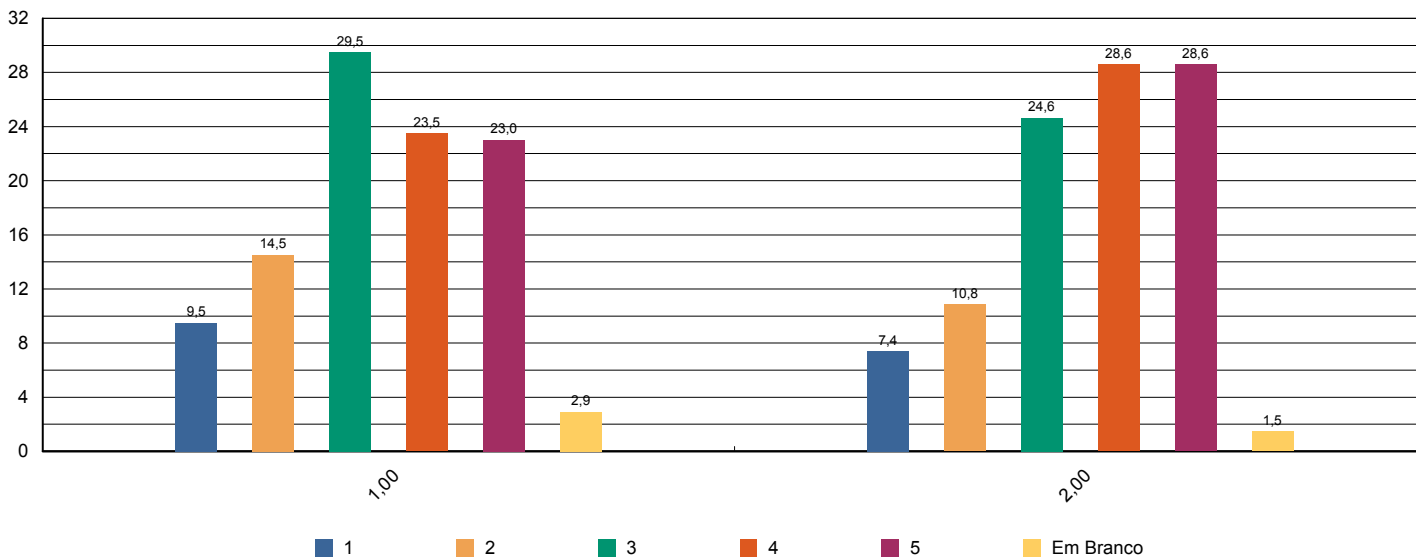



# Sistema de Avaliação Institucional

Avaliação	AV 2014   1º SEM	01/04/2014 à 05/06/2014
Localidade	UNASP   São Paulo	
Curso	Administração	Participantes 206
Dimensão	6 - Organização e Gestão da Instituição	
Questionário	Coordenadoria do curso	

perguntas	total sem brancos	brancos
1 - Disposição do coordenador para ouvir e orientar os alunos.	199	7
2 - Liderança do curso.	199	7

\* perguntas X representação percentual

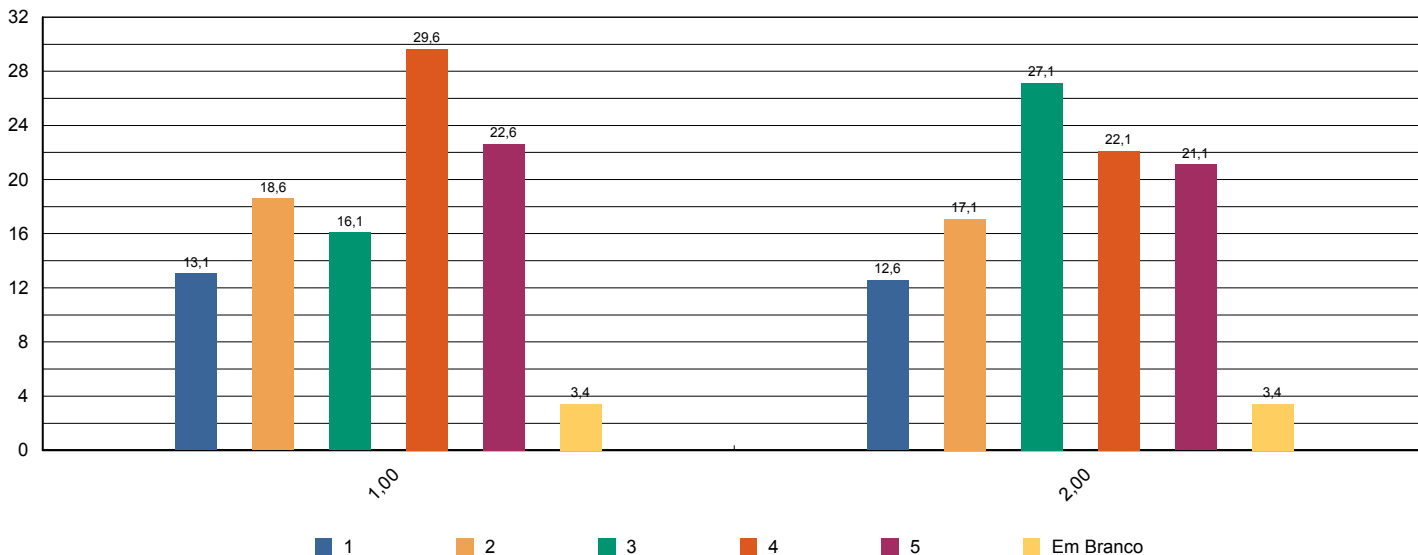



# Sistema de Avaliação Institucional

Avaliação	AV 2014   1º SEM	01/04/2014 à 05/06/2014
Localidade	UNASP   São Paulo	
Curso	Administração	Participantes 206
Dimensão	7 - Infraestrutura Física e recursos de apoio	
Questionário	Infraestrutura	

perguntas	total sem brancos	brancos
1 - Sala de aula	205	1
2 - Sanitários	203	3
3 - Cantina	198	8
4 - Espaços de convivência (centro de vivência, quadras, jardins, etc.)	201	5
5 - Livros, periódicos e outros materiais disponíveis na biblioteca.	203	3
6 - Laboratórios e outros espaços para atividades práticas.	195	11
7 - Acesso à Internet para pesquisa acadêmica.	202	4

\* perguntas X representação percentual

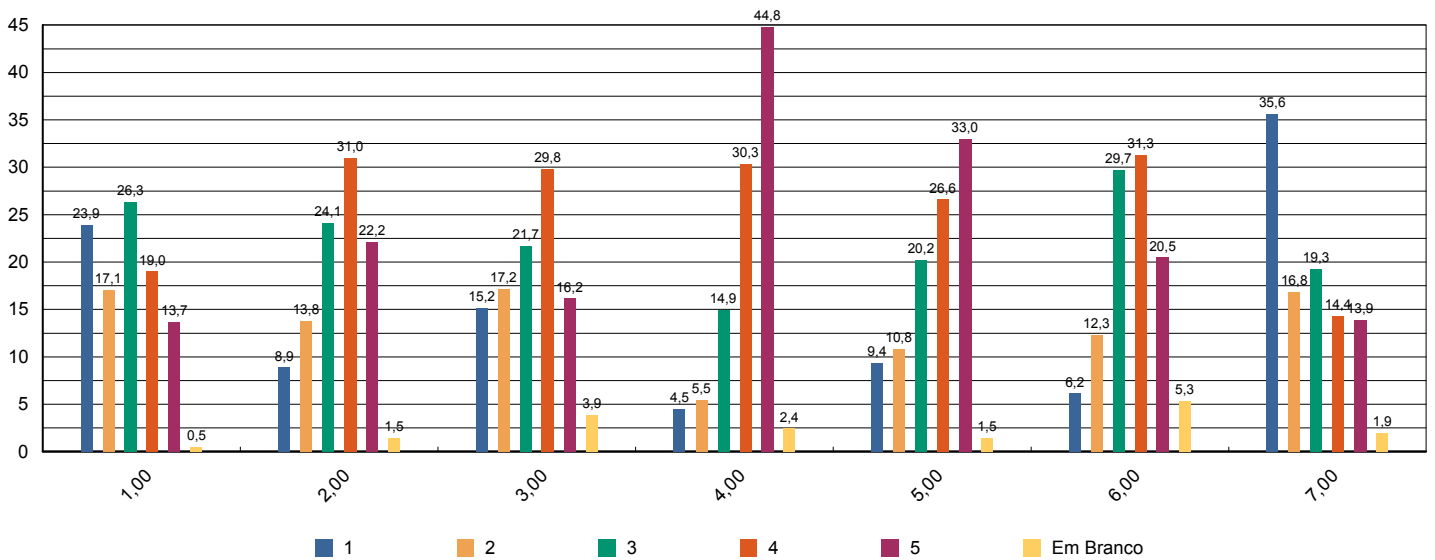



# Sistema de Avaliação Institucional

Avaliação	AV 2014   1º SEM	01/04/2014 à 05/06/2014
Localidade	UNASP   São Paulo	
Curso	Administração	Participantes 206
Dimensão	Outros	
Questionário	Pesquisa - Tipo de Participante	

perguntas	total sem brancos	brancos
1 - Minha idade situa-se na faixa etária:	206	0
2 - Meu estado civil:	206	0
3 - Utilizo o banheiro:	206	0
4 - Moro:	206	0
5 - Até chegar para as aulas no UNASP preciso me deslocar por:	206	0
6 - Conclui o Ensino Médio há:	206	0

\* perguntas X representação percentual

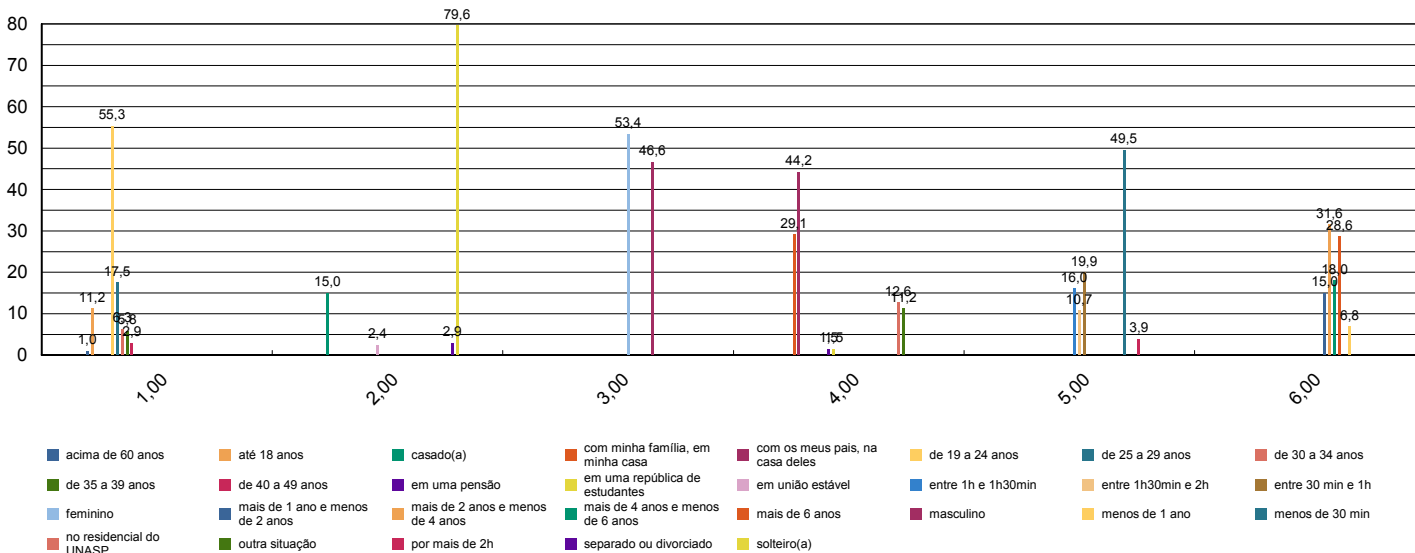



# Sistema de Avaliação Institucional

Avaliação	AV 2014   1º SEM	01/04/2014 à 05/06/2014
Localidade	UNASP   São Paulo	
Curso	Administração	Participantes <b>206</b>
Dimensão	7 - Infraestrutura Física e recursos de apoio	
Questionário	Quanto ao Sistema de Avaliação	

perguntas	total sem brancos	brancos
1 - O que você achou desse sistema avaliativo institucional?	211	0

\* perguntas X representação percentual

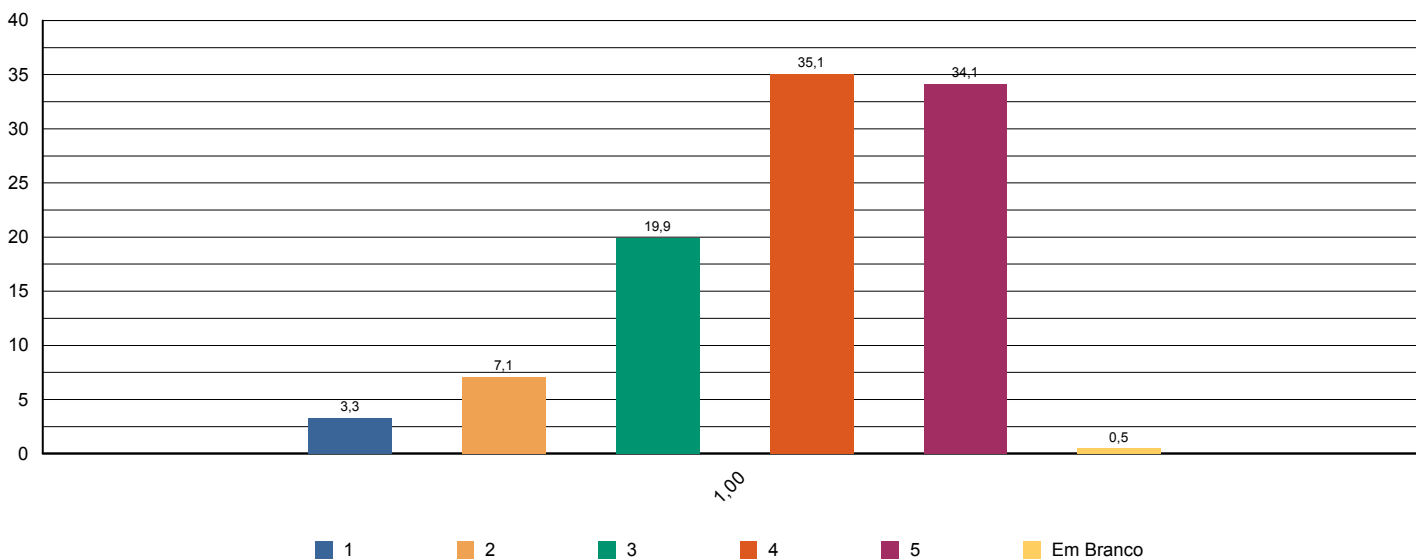



# Sistema de Avaliação Institucional

Avaliação	AV 2014   1º SEM	01/04/2014 à 05/06/2014
Localidade	UNASP   São Paulo	
Curso	Administração	Participantes 206
Dimensão	2 - Políticas Acadêmicas	
Questionário	Quanto às condições pedagógicas do curso	

perguntas	total sem brancos	brancos
1 - Contribuição das disciplinas para minha formação profissional.	203	3
2 - Programas de extensão.	149	57
3 - Programa de iniciação científica do meu curso.	151	55
4 - Processo de desenvolvimento do Trabalho de Conclusão de Curso (TCC).	135	71
5 - Apoio à participação de alunos em eventos científicos fora da Instituição.	150	56
6 - Apoio espiritual.	196	10
7 - Programa de Apoio ao Discente (PROAD).	173	33
8 - Harmonia e sincronismo entre as disciplinas	201	5
9 - O meu grau de satisfação com o curso, como um todo, é:	202	4

### \* perguntas X representação percentual







# Sistema de Avaliação Institucional

Avaliação	AV 2014   1º SEM	01/04/2014 à 05/06/2014
Localidade	UNASP   São Paulo	
Curso	Administração	Participantes 5
Dimensão	2 - Políticas Acadêmicas	
Questionário	Avalie a atuação do Colegiado do Curso ( Docentes )	

perguntas	total sem brancos	brancos
1 - Analisa, periodicamente, relatórios da Comissão Própria de Avaliação (CPA), Relatórios do MEC, da Comissão Interna de Avaliação de Curso (CIAC) e da Comissão de Avaliação Denominacional.	5	0
2 - Aprova os ementários e bibliografias das disciplinas.	5	0
3 - Atualiza, periodicamente, o Projeto Pedagógico de Curso (PPC).	5	0
4 - Aprecia os projetos apresentados pela Coordenadoria de Curso.	5	0
5 - Meu grau de satisfação com o curso.	5	0
6 - Meu grau de satisfação com o clima institucional.	5	0

\* perguntas X representação percentual

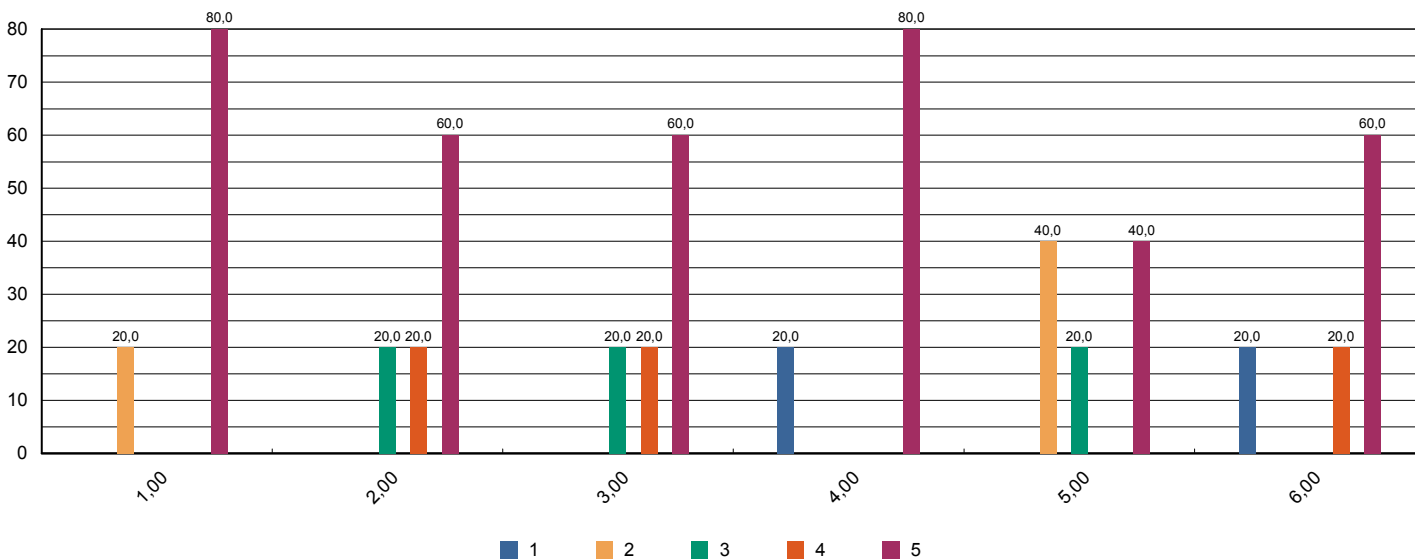



# Sistema de Avaliação Institucional

Avaliação	AV 2014   1º SEM	01/04/2014 à 05/06/2014
Localidade	UNASP   São Paulo	
Curso	Administração	Participantes 5
Dimensão	2 - Políticas Acadêmicas	
Questionário	Avalie o apoio que o curso oferece aos alunos ( Docentes)	

perguntas	total sem brancos	brancos
1 - Há programas de extensão como parte do projeto do curso.	5	0
2 - Há programas de iniciação científica como parte do projeto do curso.	2	3
3 - Há programa de monitoria.	4	1
4 - A Instituição dá apoio à participação discente em eventos científicos fora da instituição (encontros, congressos, etc..)	3	2
5 - As atividades promovidas pelo Programa de Atendimento ao Discente (PROAD) atendem às necessidades dos alunos.	5	0
6 - Há um programa efetivo de apoio espiritual aos alunos.	5	0
7 - O curso promove eventos acadêmico-científicos e culturais.	4	1

\* perguntas X representação percentual

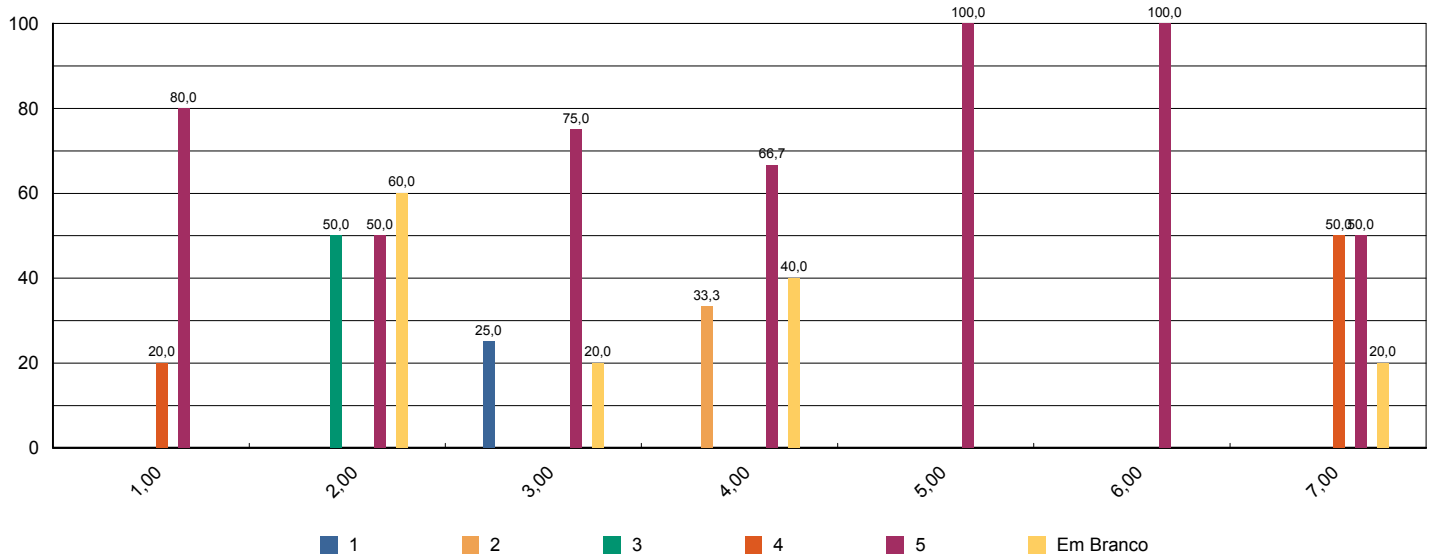



# Sistema de Avaliação Institucional

Avaliação	AV 2014   1º SEM	01/04/2014 à 05/06/2014
Localidade	UNASP   São Paulo	
Curso	Administração	Participantes 5
Dimensão	2 - Políticas Acadêmicas	
Questionário	Avalie o apoio que o curso oferece aos professores ( Docentes )	

perguntas	total sem brancos	brancos
1 - Programa de apoio à capacitação docente (PAD).	5	0
2 - Programa de atualização didático-pedagógica (PROAP).	5	0
3 - Apoio à participação em eventos científicos, encontros, congressos ,etc.. (PROAPARC)	5	0
4 - Espaço destinado à análise de relatos de experiências desenvolvidas em práticas pedagógicas com vistas à socialização dos resultados e melhoria do desempenho docente e discente no ensino–aprendizagem	5	0

\* perguntas X representação percentual

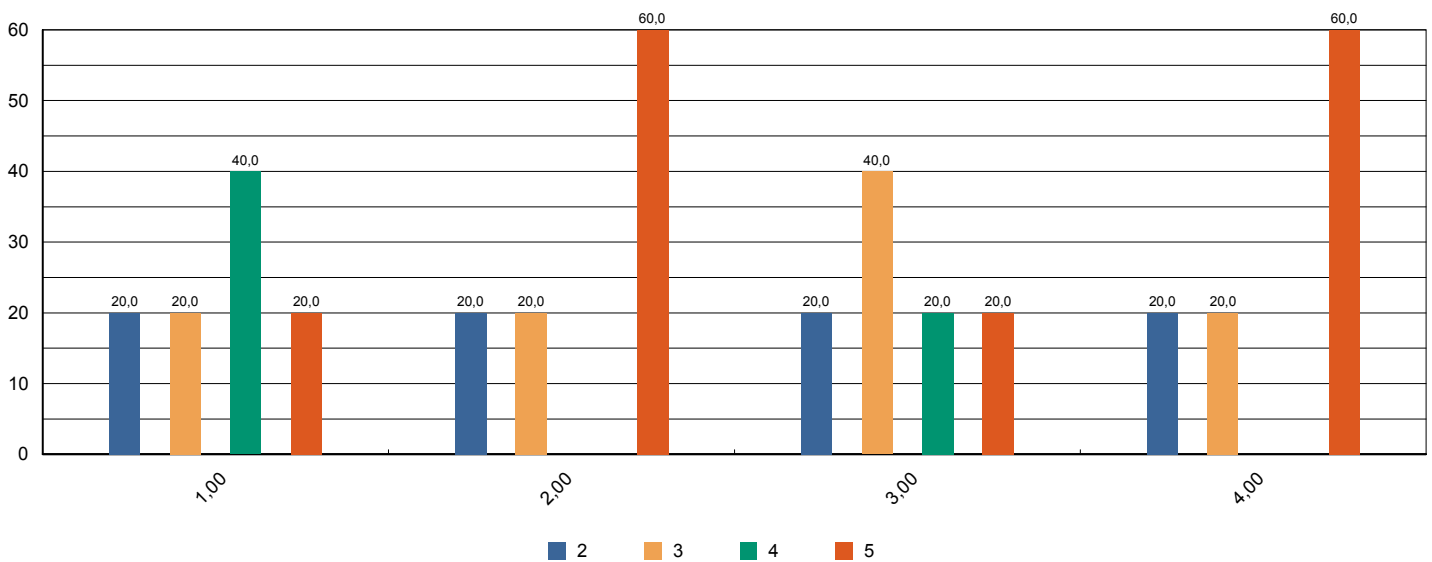



# Sistema de Avaliação Institucional

Avaliação	AV 2014   1º SEM	01/04/2014 à 05/06/2014
Localidade	UNASP   São Paulo	
Curso	Administração	Participantes 5
Dimensão	4 - Comunicação com a sociedade	
Questionário	Comunicação ( Docentes )	

perguntas	total sem brancos	brancos
1 - As informações sobre procedimentos de rotina (atribuição e horário de aulas, documentação, reuniões, salários e outros) são adequadamente divulgadas.	5	0
2 - Os eventos promovidos pela instituição são adequadamente divulgados.	5	0

\* perguntas X representação percentual

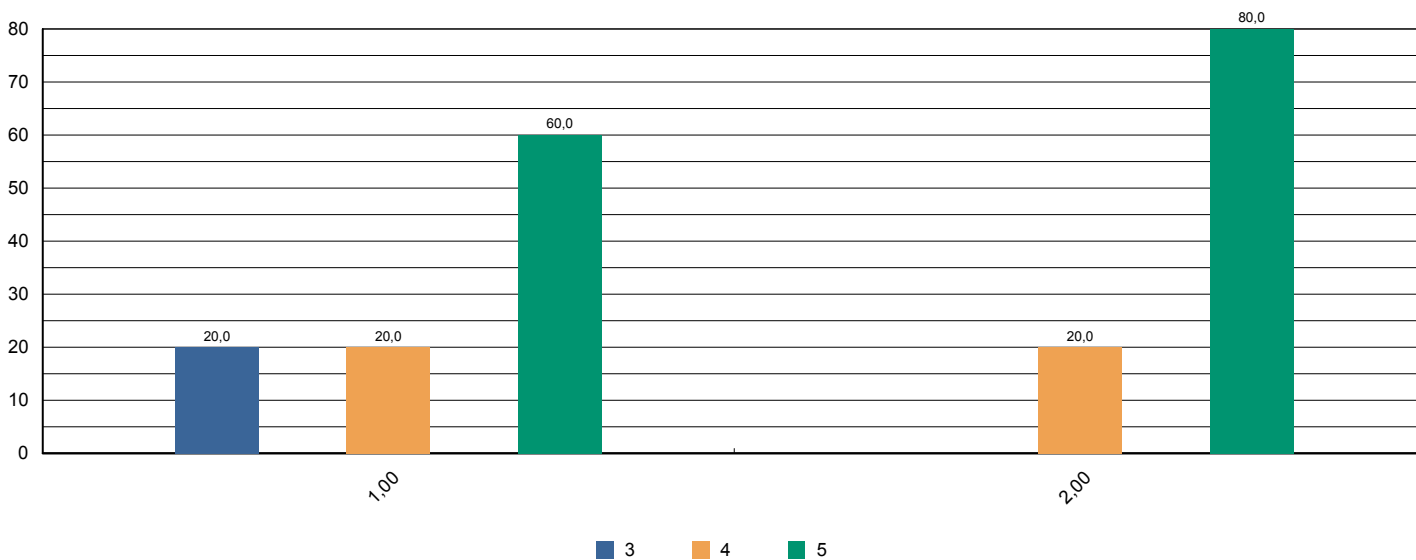



# Sistema de Avaliação Institucional

Avaliação	AV 2014   1º SEM	01/04/2014 à 05/06/2014
Localidade	UNASP   São Paulo	
Curso	Administração	Participantes 5
Dimensão	6 - Organização e Gestão da Instituição	
Questionário	Coordenadoria do Curso ( Docentes )	

perguntas	total sem brancos	brancos
1 - Disposição do coordenador para ouvir os professores.	5	0
2 - Interesse revelado na solução dos problemas.	5	0
3 - Coordenação das reuniões de Colegiado, CIAC e NDE abordando temas relevantes para o bom funcionamento do curso.	5	0
4 - As orientações recebidas.	5	0
5 - Administração e liderança do Curso.	5	0

\* perguntas X representação percentual

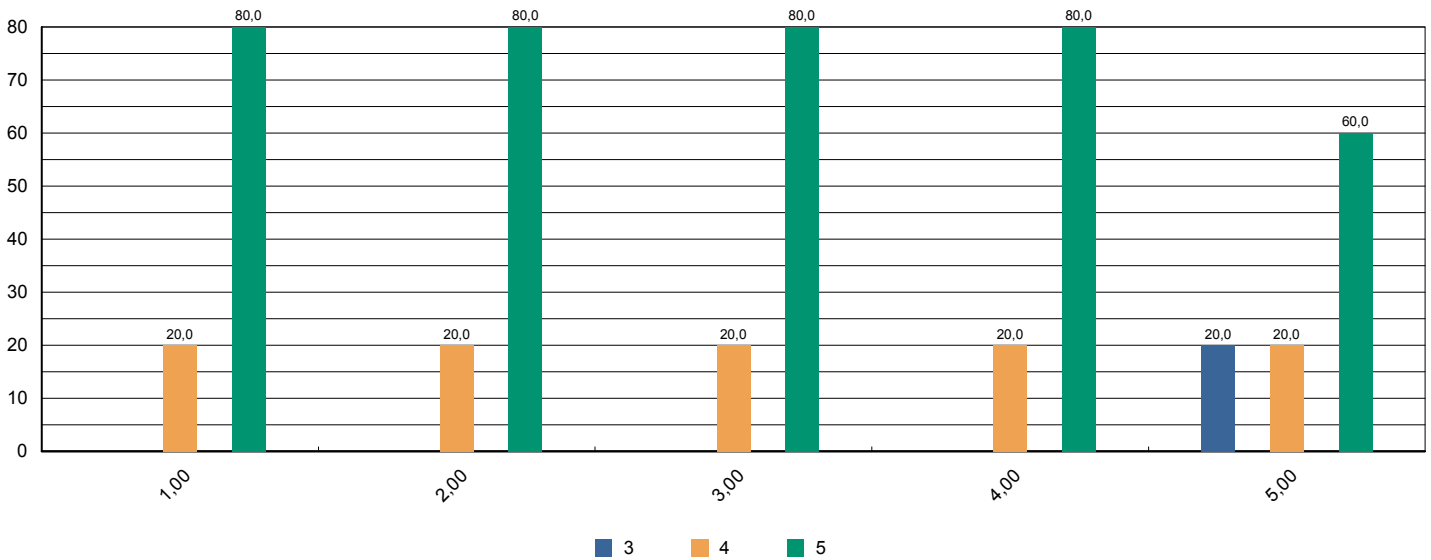



# Sistema de Avaliação Institucional

Avaliação	AV 2014   1º SEM	01/04/2014 à 05/06/2014
Localidade	UNASP   São Paulo	
Curso	Administração	Participantes 5
Dimensão	7 - Infraestrutura Física e recursos de apoio	
Questionário	Infraestrutura ( Docentes )	

perguntas	total sem brancos	brancos
1 - Salas de aula.	5	0
2 - Sanitários.	5	0
3 - Espaços de lazer (quadras, jardins, centro de vivência, etc.)	5	0
4 - Disponibilidade e suficiência do acervo da biblioteca	5	0
5 - Equipamentos disponíveis para uso didático	5	0
6 - Qualidade dos laboratórios	4	1
7 - Acesso a internet para pesquisa acadêmica	5	0
8 - Ambiente de trabalho (sala de professores, gabinetes, etc.)	5	0

\* perguntas X representação percentual

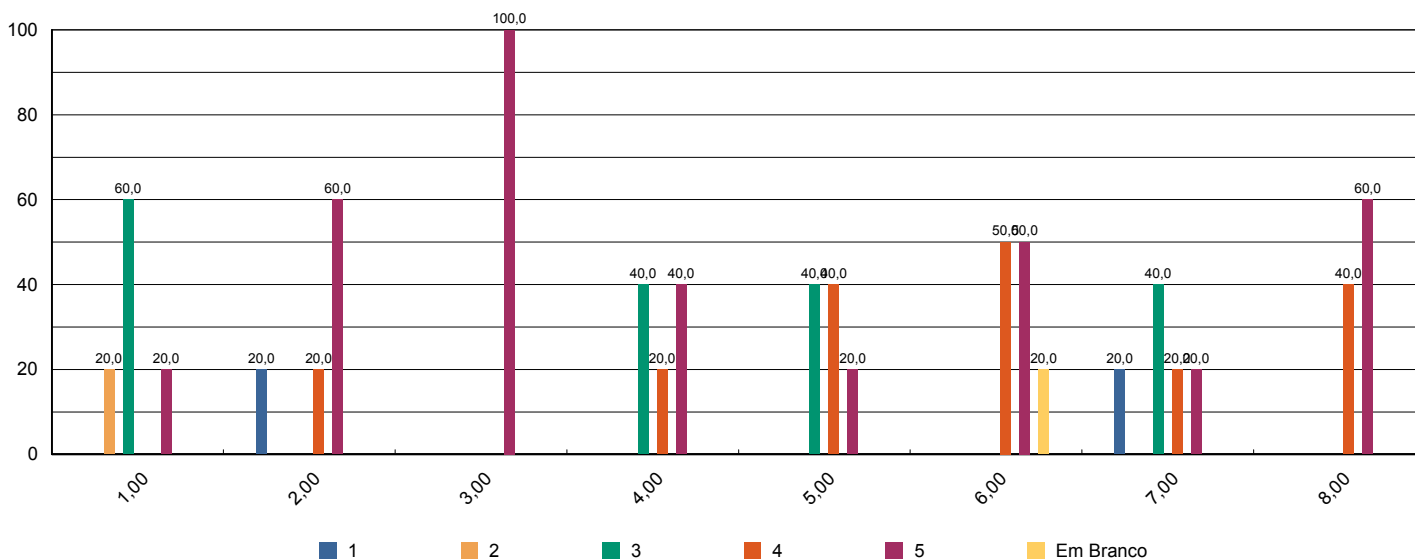



# Sistema de Avaliação Institucional

Avaliação	AV 2014   1º SEM	01/04/2014 à 05/06/2014
Localidade	UNASP   São Paulo	
Curso	Administração	Participantes 5
Dimensão	2 - Políticas Acadêmicas	
Questionário	Políticas Acadêmicas ( Docentes )	

perguntas	total sem brancos	brancos
1.1 - O perfil do egresso está adequadamente definido.	4	1
1.2 - A missão e os objetivos do curso estão bem definidos.	4	1
1.3 - As disciplinas se apresentam, ao longo do curso, em uma seqüência lógica tanto epistemológica quanto pedagogicamente.	5	0
1.4 - As disciplinas de um mesmo semestre apresentam relação entre si com caráter de complementaridade, isto é, o currículo apresenta uma integração horizontal	5	0

\* perguntas X representação percentual

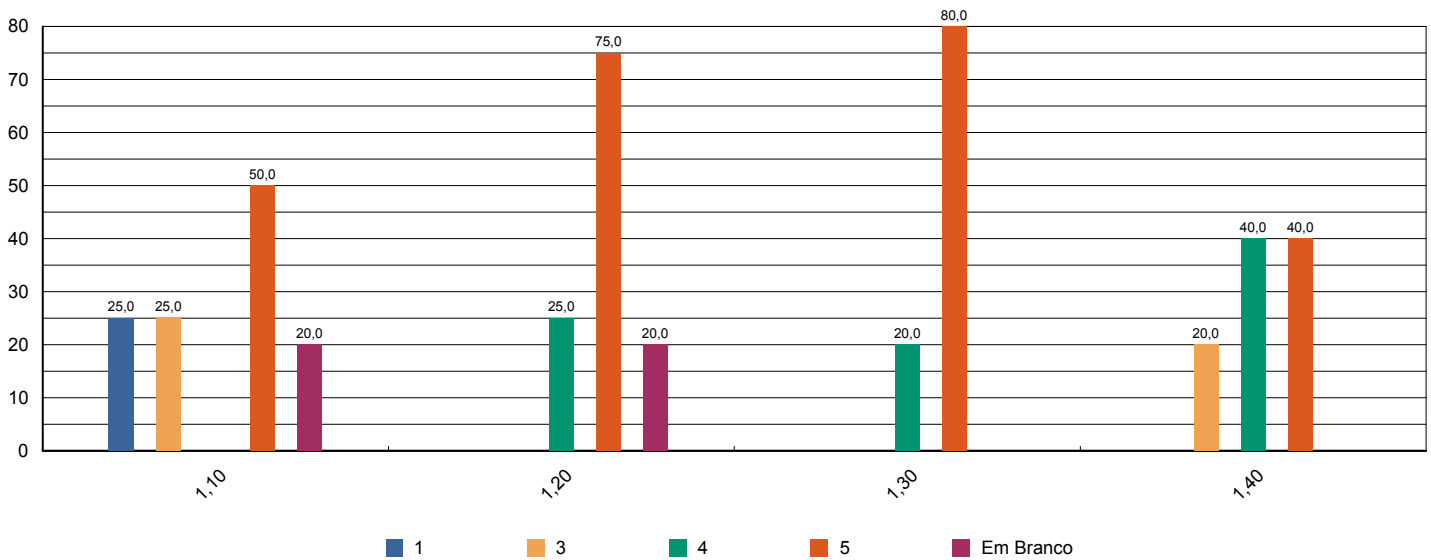



# Sistema de Avaliação Institucional

Avaliação	AV 2014   1º SEM	01/04/2014 à 05/06/2014
Localidade	UNASP   São Paulo	
Curso	Administração	Participantes 5
Dimensão	7 - Infraestrutura Física e recursos de apoio	
Questionário	Quanto ao Sistema de Avaliação	

perguntas	total sem brancos	brancos
1 - O que você achou desse sistema avaliativo institucional?	211	0

\* perguntas X representação percentual

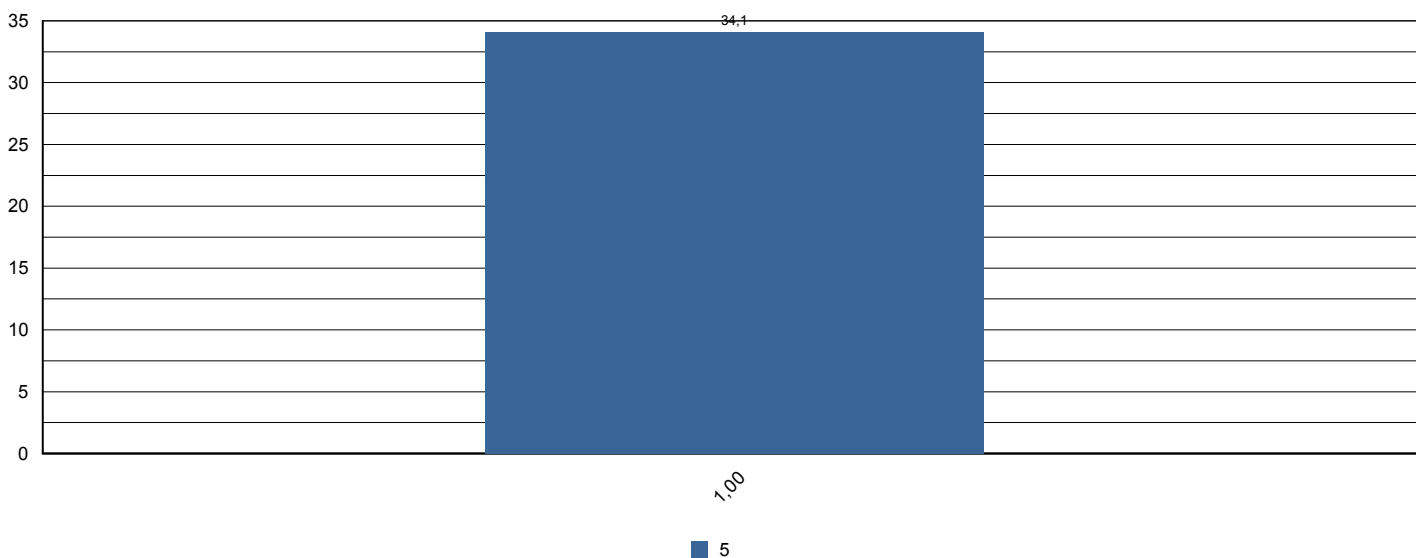





# Sistema de Avaliação Institucional

Avaliação	AV 2014   1º SEM	01/04/2014 à 05/06/2014
Localidade	UNASP   São Paulo	
Curso	Ciência da Computação	Participantes 51
Dimensão	9 - Políticas de atendimento aos estudantes	
Questionário	Atendimento aos discentes	

perguntas	total sem brancos	brancos
1 - Atendimento e serviço da cantina	46	5
2 - Atendimento na biblioteca.	49	2
3 - Atendimento na secretaria.	50	1
4 - Atendimento do setor de finanças.	50	1
5 - Atendimento do setor de Bolsas de Estudo.	42	9

\* perguntas X representação percentual

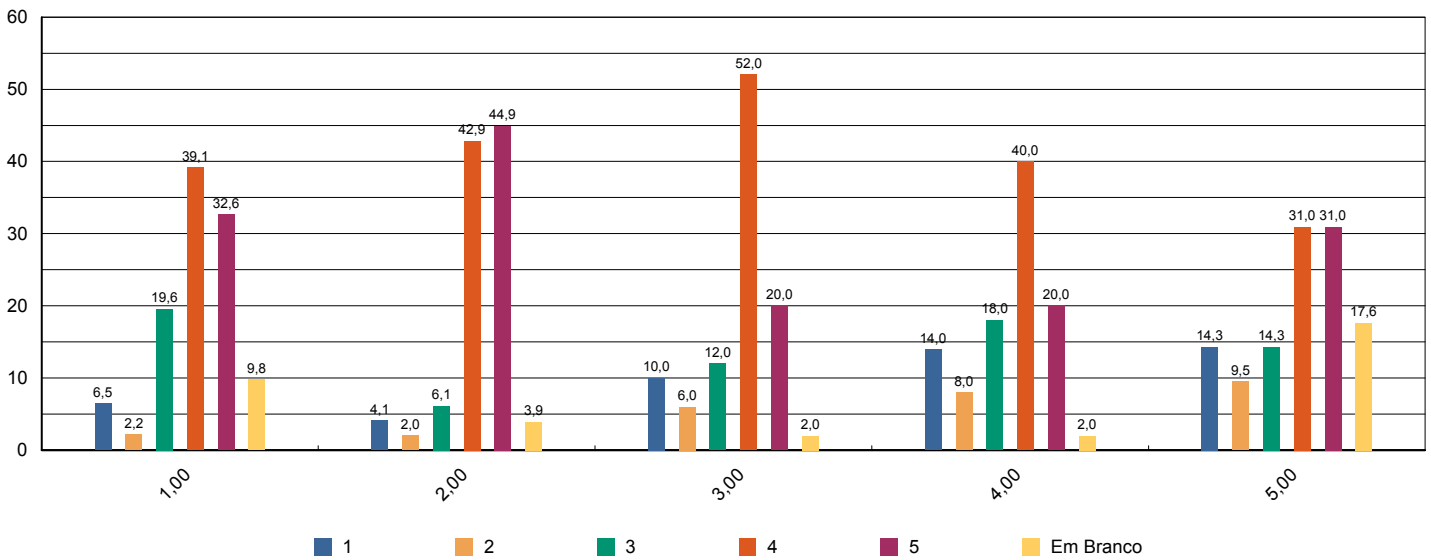



# Sistema de Avaliação Institucional

Avaliação	AV 2014   1º SEM	01/04/2014 à 05/06/2014
Localidade	UNASP   São Paulo	
Curso	Ciência da Computação	Participantes 51
Dimensão	4 - Comunicação com a sociedade	
Questionário	Comunicação	

perguntas	total sem brancos	brancos
1 - Informações sobre procedimentos de rotina (matrículas, pagamentos, horários de funcionamento, calendário, etc.) são adequadamente divulgadas.	51	0
2 - Eventos promovidos pela instituição são adequadamente divulgados.	49	2

\* perguntas X representação percentual

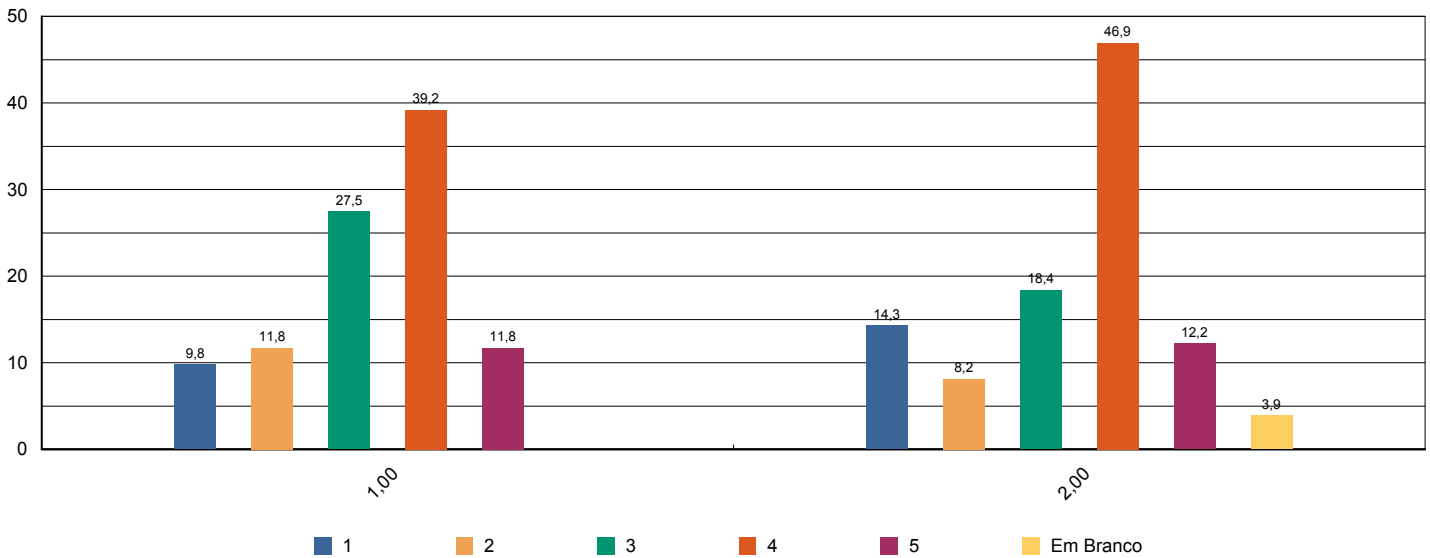



# Sistema de Avaliação Institucional

Avaliação	AV 2014   1º SEM	01/04/2014 à 05/06/2014
Localidade	UNASP   São Paulo	
Curso	Ciência da Computação	Participantes 51
Dimensão	6 - Organização e Gestão da Instituição	
Questionário	Coordenadoria do curso	

perguntas	total sem brancos	brancos
1 - Disposição do coordenador para ouvir e orientar os alunos.	48	3
2 - Liderança do curso.	46	5

\* perguntas X representação percentual

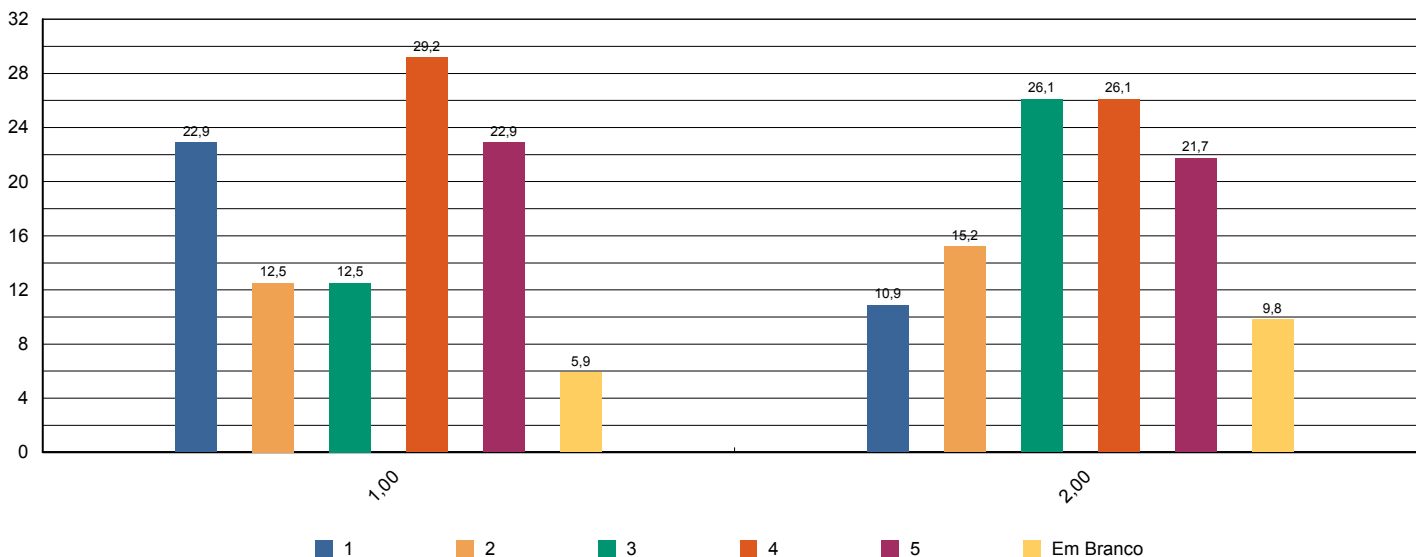



# Sistema de Avaliação Institucional

Avaliação	AV 2014   1º SEM	01/04/2014 à 05/06/2014
Localidade	UNASP   São Paulo	
Curso	Ciência da Computação	Participantes 51
Dimensão	7 - Infraestrutura Física e recursos de apoio	
Questionário	Infraestrutura	

perguntas	total sem brancos	brancos
1 - Sala de aula	51	0
2 - Sanitários	51	0
3 - Cantina	48	3
4 - Espaços de convivência (centro de vivência, quadras, jardins, etc.)	47	4
5 - Livros, periódicos e outros materiais disponíveis na biblioteca.	50	1
6 - Laboratórios e outros espaços para atividades práticas.	51	0
7 - Acesso à Internet para pesquisa acadêmica.	51	0

\* perguntas X representação percentual

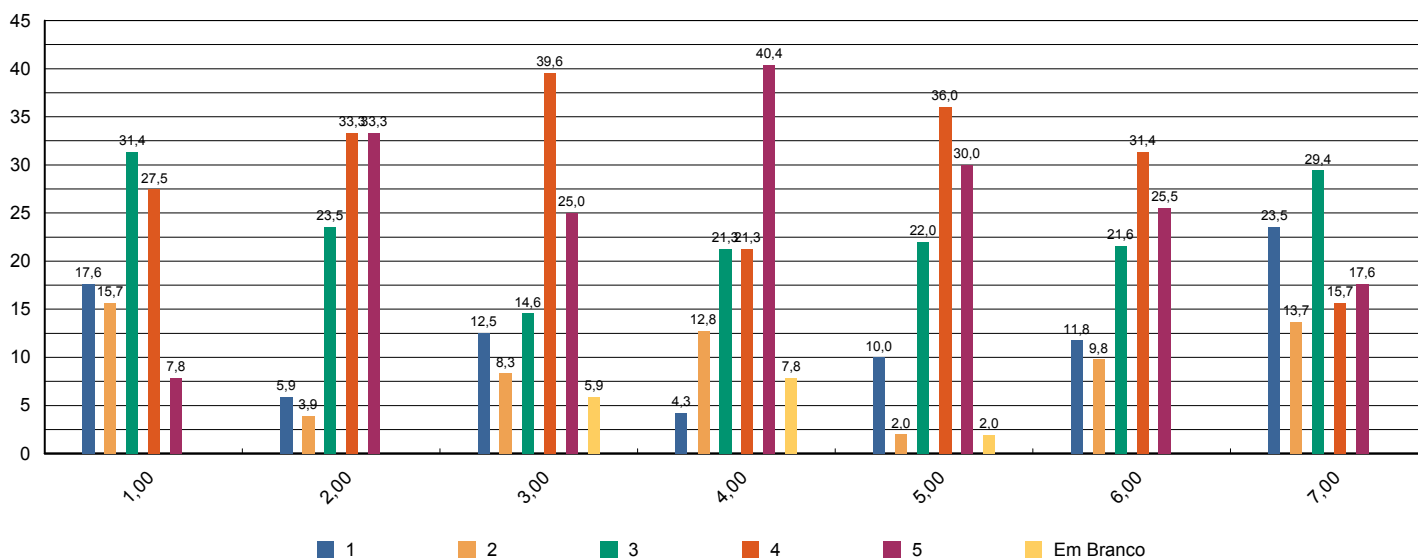



# Sistema de Avaliação Institucional

Avaliação	AV 2014   1º SEM	01/04/2014 à 05/06/2014
Localidade	UNASP   São Paulo	
Curso	Ciência da Computação	Participantes 51
Dimensão	Outros	
Questionário	Pesquisa - Tipo de Participante	

perguntas	total sem brancos	brancos
1 - Minha idade situa-se na faixa etária:	51	0
2 - Meu estado civil:	51	0
3 - Utilizo o banheiro:	51	0
4 - Moro:	51	0
5 - Até chegar para as aulas no UNASP preciso me deslocar por:	51	0
6 - Concluí o Ensino Médio há:	51	0

\* perguntas X representação percentual

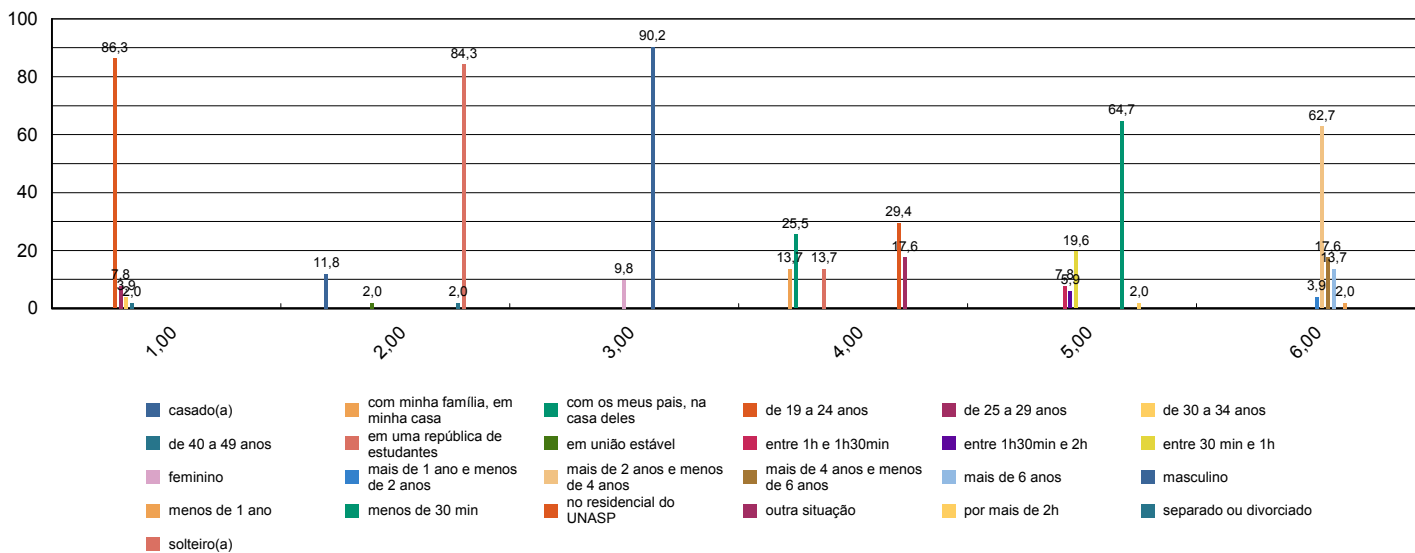



# Sistema de Avaliação Institucional

Avaliação	AV 2014   1º SEM	01/04/2014 à 05/06/2014
Localidade	UNASP   São Paulo	
Curso	Ciência da Computação	Participantes 51
Dimensão	7 - Infraestrutura Física e recursos de apoio	
Questionário	Quanto ao Sistema de Avaliação	

perguntas	total sem brancos	brancos
1 - O que você achou desse sistema avaliativo institucional?	54	0

\* perguntas X representação percentual

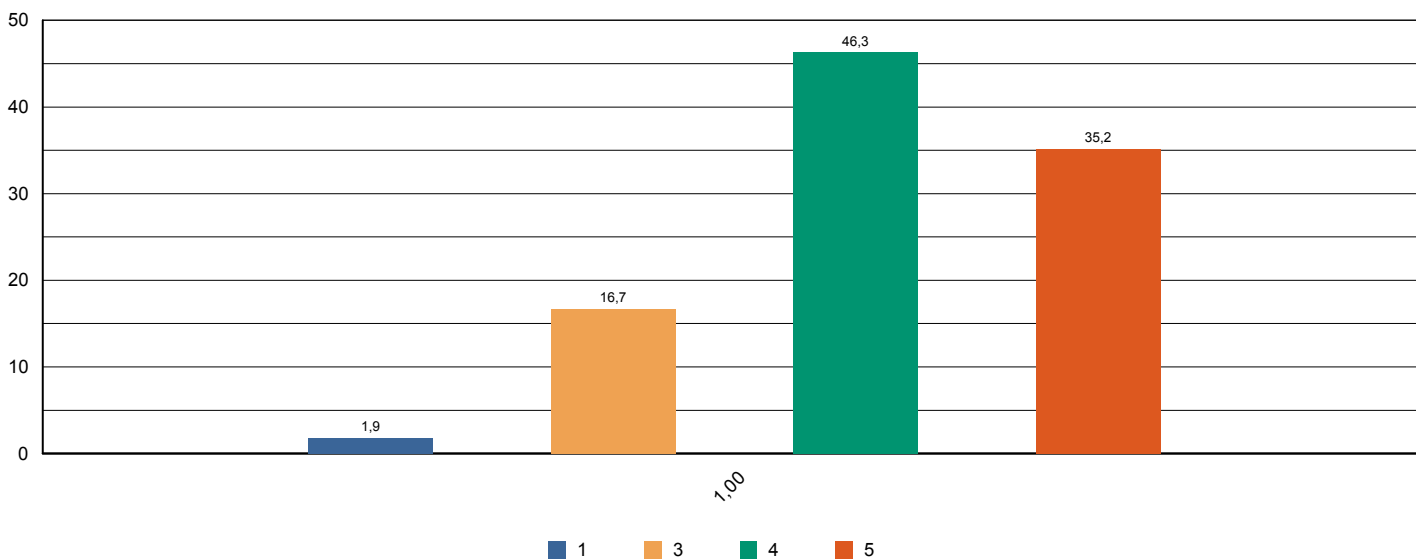



# Sistema de Avaliação Institucional

Avaliação	AV 2014   1º SEM	01/04/2014 à 05/06/2014
Localidade	UNASP   São Paulo	
Curso	Ciência da Computação	Participantes 51
Dimensão	2 - Políticas Acadêmicas	
Questionário	Quanto às condições pedagógicas do curso	

perguntas	total sem brancos	brancos
1 - Contribuição das disciplinas para minha formação profissional.	49	2
2 - Programas de extensão.	40	11
3 - Programa de iniciação científica do meu curso.	46	5
4 - Processo de desenvolvimento do Trabalho de Conclusão de Curso (TCC).	43	8
5 - Apoio à participação de alunos em eventos científicos fora da Instituição.	44	7
6 - Apoio espiritual.	51	0
7 - Programa de Apoio ao Discente (PROAD).	44	7
8 - Harmonia e sincronismo entre as disciplinas	51	0
9 - O meu grau de satisfação com o curso, como um todo, é:	51	0

### \* perguntas X representação percentual

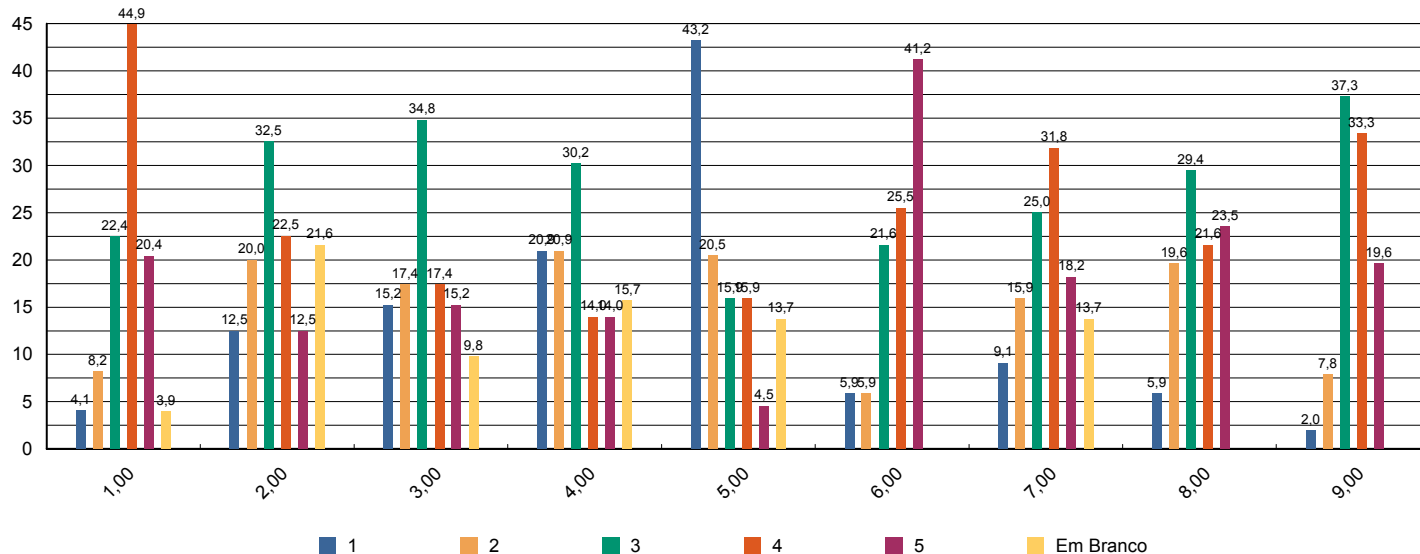



# Sistema de Avaliação Institucional

Avaliação	AV 2014   1º SEM	01/04/2014 à 05/06/2014
Localidade	UNASP   São Paulo	
Curso	Ciência da Computação	Participantes 3
Dimensão	2 - Políticas Acadêmicas	
Questionário	Avalie a atuação do Colegiado do Curso ( Docentes )	

perguntas	total sem brancos	brancos
1 - Analisa, periodicamente, relatórios da Comissão Própria de Avaliação (CPA), Relatórios do MEC, da Comissão Interna de Avaliação de Curso (CIAC) e da Comissão de Avaliação Denominacional.	3	0
2 - Aprova os ementários e bibliografias das disciplinas.	3	0
3 - Atualiza, periodicamente, o Projeto Pedagógico de Curso (PPC).	3	0
4 - Aprecia os projetos apresentados pela Coordenadoria de Curso.	3	0
5 - Meu grau de satisfação com o curso.	3	0
6 - Meu grau de satisfação com o clima institucional.	3	0

\* perguntas X representação percentual

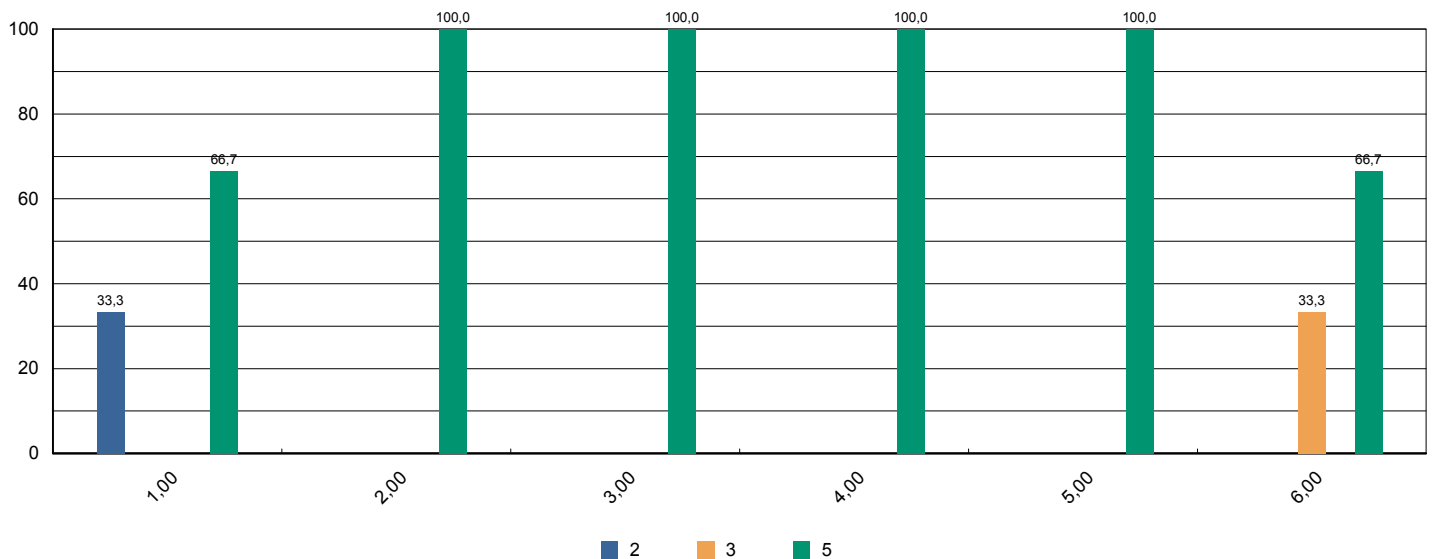





# Sistema de Avaliação Institucional

Avaliação	AV 2014   1º SEM	01/04/2014 à 05/06/2014
Localidade	UNASP   São Paulo	
Curso	Ciência da Computação	Participantes 3
Dimensão	2 - Políticas Acadêmicas	
Questionário	Avalie o apoio que o curso oferece aos alunos ( Docentes)	

perguntas	total sem brancos	brancos
1 - Há programas de extensão como parte do projeto do curso.	3	0
2 - Há programas de iniciação científica como parte do projeto do curso.	3	0
3 - Há programa de monitoria.	3	0
4 - A Instituição dá apoio à participação discente em eventos científicos fora da instituição (encontros, congressos, etc..)	3	0
5 - As atividades promovidas pelo Programa de Atendimento ao Discente (PROAD) atendem às necessidades dos alunos.	3	0
6 - Há um programa efetivo de apoio espiritual aos alunos.	3	0
7 - O curso promove eventos acadêmico-científicos e culturais.	3	0

\* perguntas X representação percentual

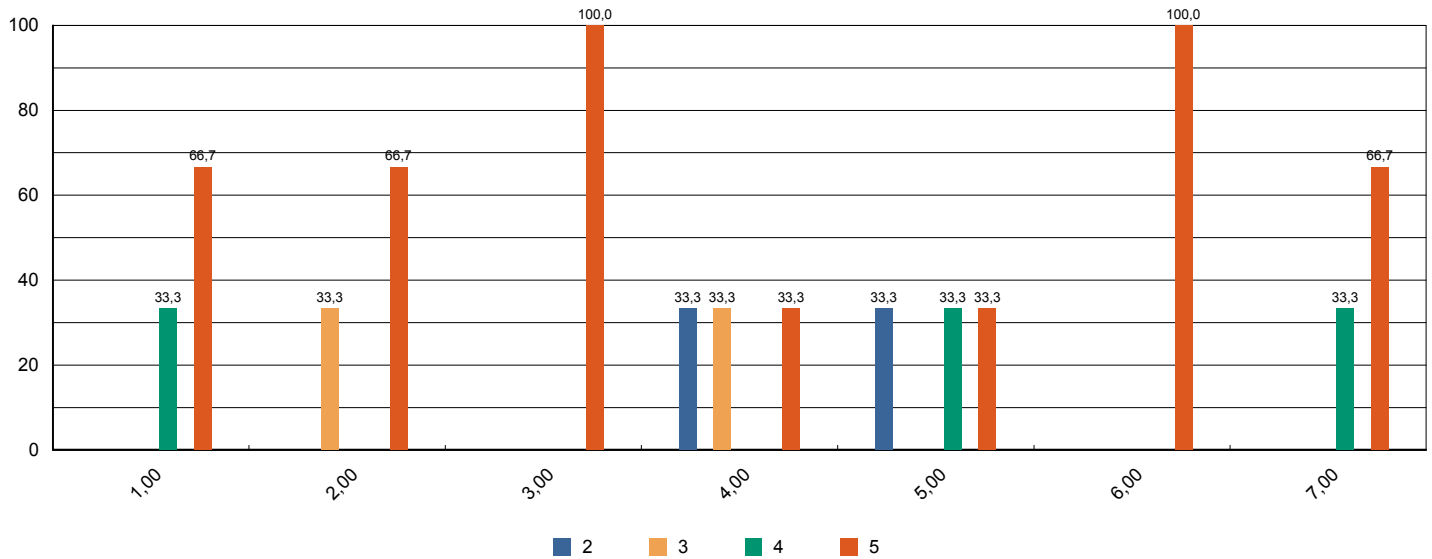



# Sistema de Avaliação Institucional

Avaliação	<b>AV 2014   1º SEM</b>	<b>01/04/2014 à 05/06/2014</b>
Localidade	<b>UNASP   São Paulo</b>	
Curso	<b>Ciência da Computação</b>	Participantes <b>3</b>
Dimensão	<b>2 - Políticas Acadêmicas</b>	
Questionário	<b>Avalie o apoio que o curso oferece aos professores ( Docentes )</b>	

perguntas	total sem brancos	brancos
1 - Programa de apoio à capacitação docente (PAD).	3	0
2 - Programa de atualização didático-pedagógica (PROAP).	3	0
3 - Apoio à participação em eventos científicos, encontros, congressos ,etc.. (PROAPARC)	3	0
4 - Espaço destinado à análise de relatos de experiências desenvolvidas em práticas pedagógicas com vistas à socialização dos resultados e melhoria do desempenho docente e discente no ensino–aprendizagem	3	0

\* perguntas X representação percentual

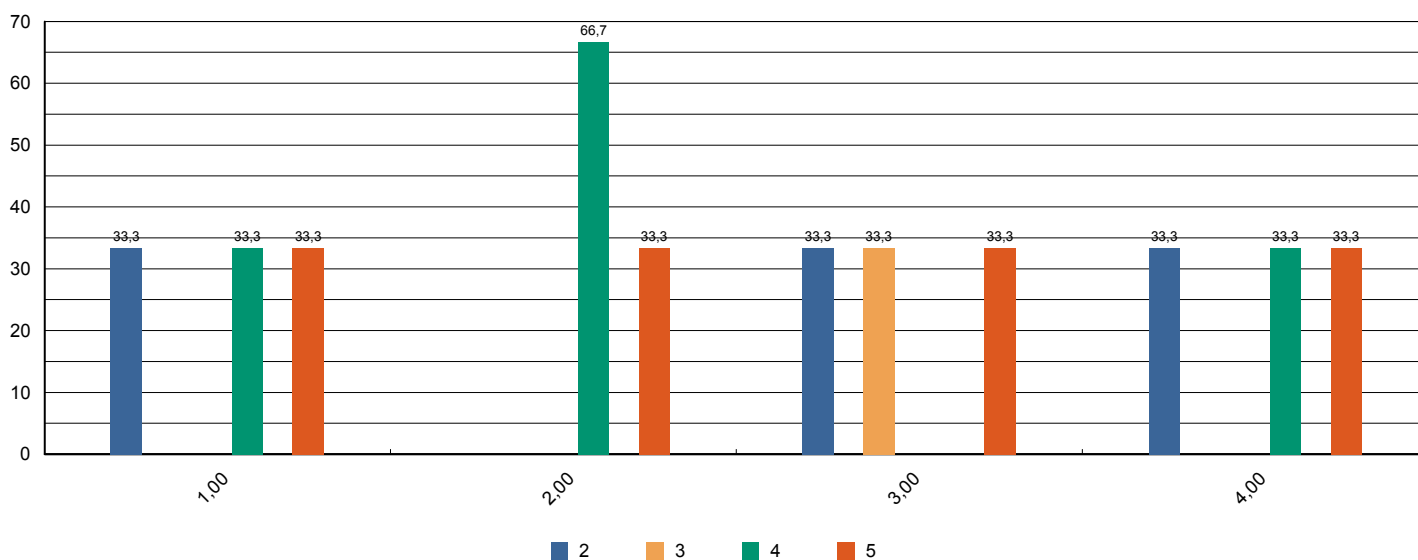



# Sistema de Avaliação Institucional

Avaliação	AV 2014   1º SEM	01/04/2014 à 05/06/2014
Localidade	UNASP   São Paulo	
Curso	Ciência da Computação	Participantes 3
Dimensão	4 - Comunicação com a sociedade	
Questionário	Comunicação ( Docentes )	

perguntas	total sem brancos	brancos
1 - As informações sobre procedimentos de rotina (atribuição e horário de aulas, documentação, reuniões, salários e outros) são adequadamente divulgadas.	3	0
2 - Os eventos promovidos pela instituição são adequadamente divulgados.	3	0

\* perguntas X representação percentual

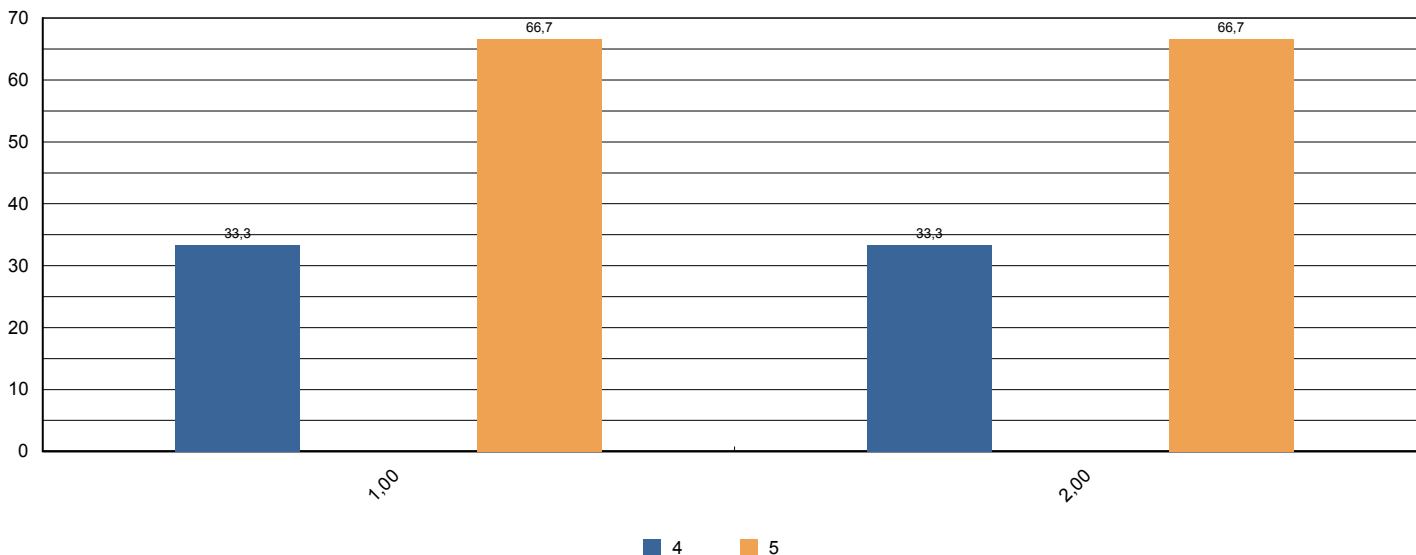



# Sistema de Avaliação Institucional

Avaliação	<b>AV 2014   1º SEM</b>	<b>01/04/2014 à 05/06/2014</b>
Localidade	<b>UNASP   São Paulo</b>	
Curso	<b>Ciência da Computação</b>	Participantes <b>3</b>
Dimensão	<b>6 - Organização e Gestão da Instituição</b>	
Questionário	<b>Coordenadoria do Curso ( Docentes )</b>	

perguntas	total sem brancos	brancos
1 - Disposição do coordenador para ouvir os professores.	3	0
2 - Interesse revelado na solução dos problemas.	3	0
3 - Coordenação das reuniões de Colegiado, CIAC e NDE abordando temas relevantes para o bom funcionamento do curso.	3	0
4 - As orientações recebidas.	3	0
5 - Administração e liderança do Curso.	3	0

\* perguntas X representação percentual

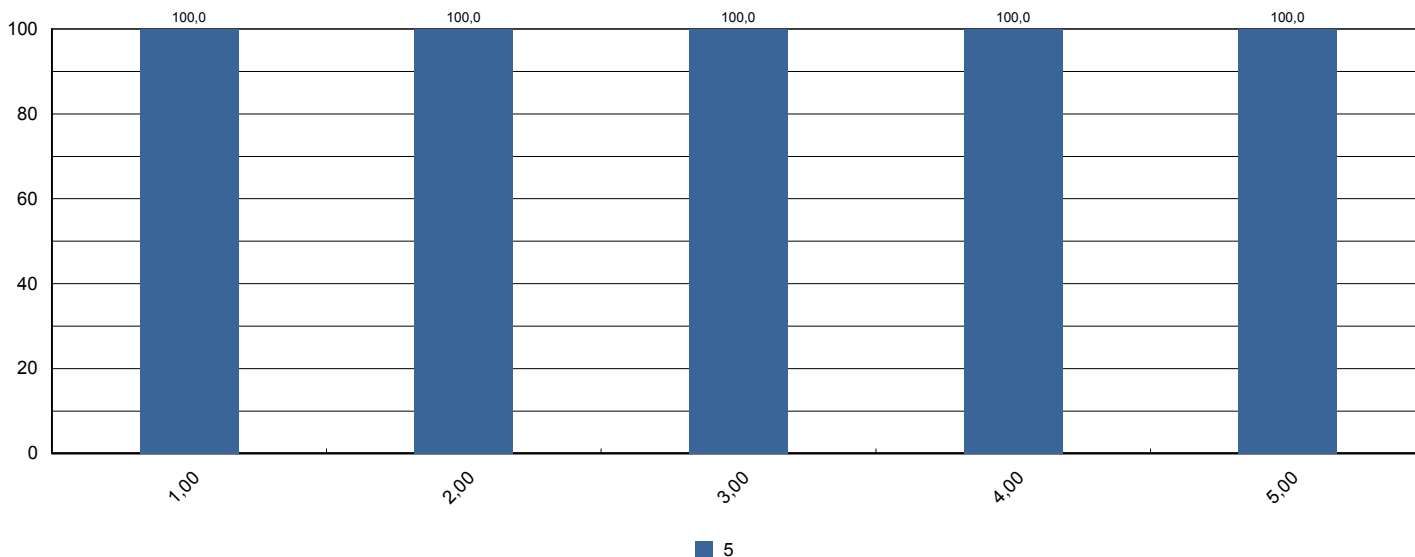



# Sistema de Avaliação Institucional

Avaliação	AV 2014   1º SEM	01/04/2014 à 05/06/2014
Localidade	UNASP   São Paulo	
Curso	Ciência da Computação	Participantes 3
Dimensão	7 - Infraestrutura Física e recursos de apoio	
Questionário	Infraestrutura ( Docentes )	

perguntas	total sem brancos	brancos
1 - Salas de aula.	3	0
2 - Sanitários.	3	0
3 - Espaços de lazer (quadras, jardins, centro de vivência, etc.)	3	0
4 - Disponibilidade e suficiência do acervo da biblioteca	3	0
5 - Equipamentos disponíveis para uso didático	3	0
6 - Qualidade dos laboratórios	3	0
7 - Acesso a internet para pesquisa acadêmica	3	0
8 - Ambiente de trabalho (sala de professores, gabinetes, etc.)	3	0

\* perguntas X representação percentual

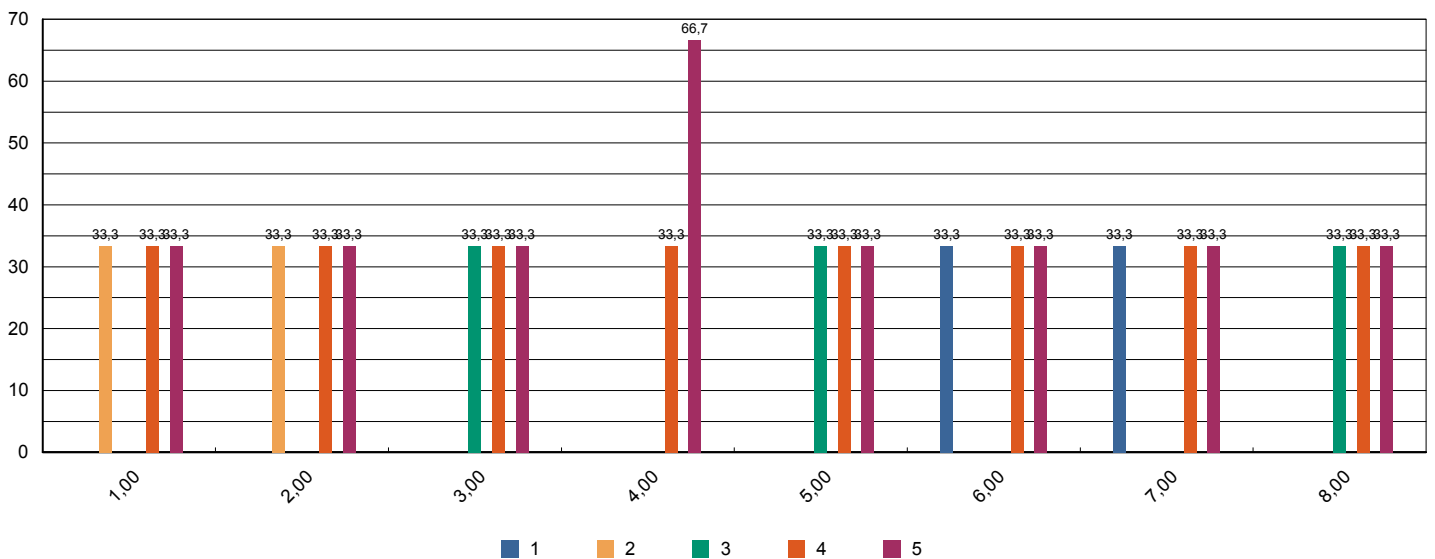



# Sistema de Avaliação Institucional

Avaliação	AV 2014   1º SEM	01/04/2014 à 05/06/2014
Localidade	UNASP   São Paulo	
Curso	Ciência da Computação	Participantes 3
Dimensão	2 - Políticas Acadêmicas	
Questionário	Políticas Acadêmicas ( Docentes )	

perguntas	total sem brancos	brancos
1.1 - O perfil do egresso está adequadamente definido.	3	0
1.2 - A missão e os objetivos do curso estão bem definidos.	3	0
1.3 - As disciplinas se apresentam, ao longo do curso, em uma seqüência lógica tanto epistemológica quanto pedagogicamente.	3	0
1.4 - As disciplinas de um mesmo semestre apresentam relação entre si com caráter de complementaridade, isto é, o currículo apresenta uma integração horizontal	3	0

\* perguntas X representação percentual

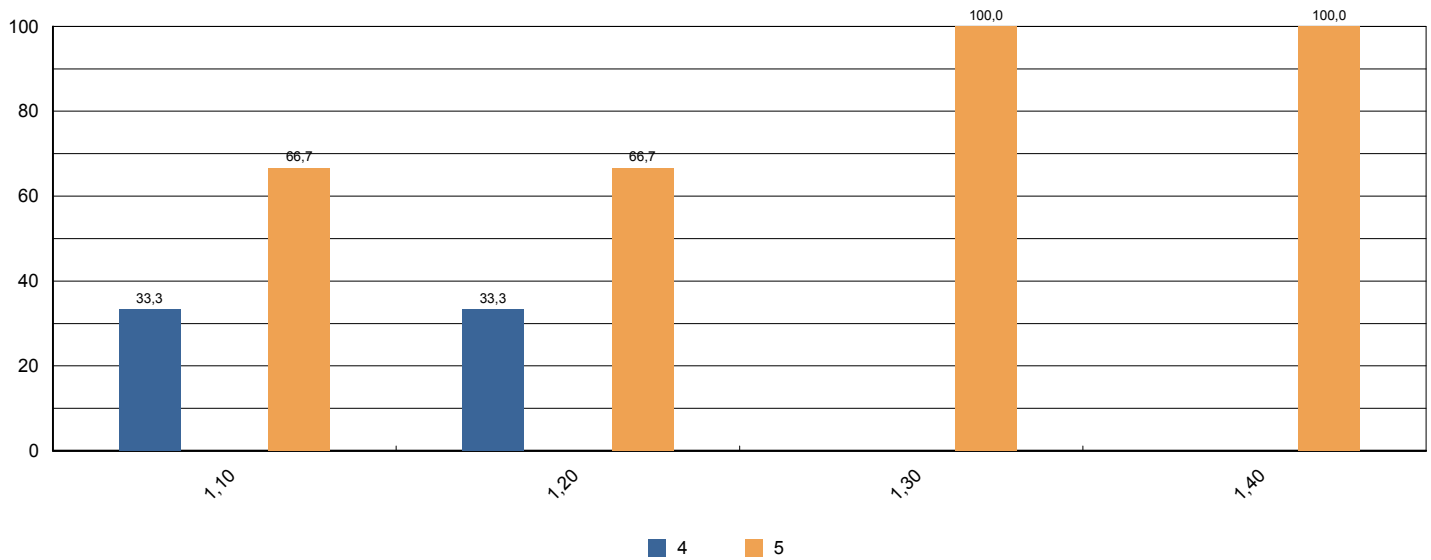



# Sistema de Avaliação Institucional

Avaliação	AV 2014   1º SEM	01/04/2014 à 05/06/2014
Localidade	UNASP   São Paulo	
Curso	Ciência da Computação	Participantes 3
Dimensão	7 - Infraestrutura Física e recursos de apoio	
Questionário	Quanto ao Sistema de Avaliação	

perguntas	total sem brancos	brancos
1 - O que você achou desse sistema avaliativo institucional?	54	0

\* perguntas X representação percentual

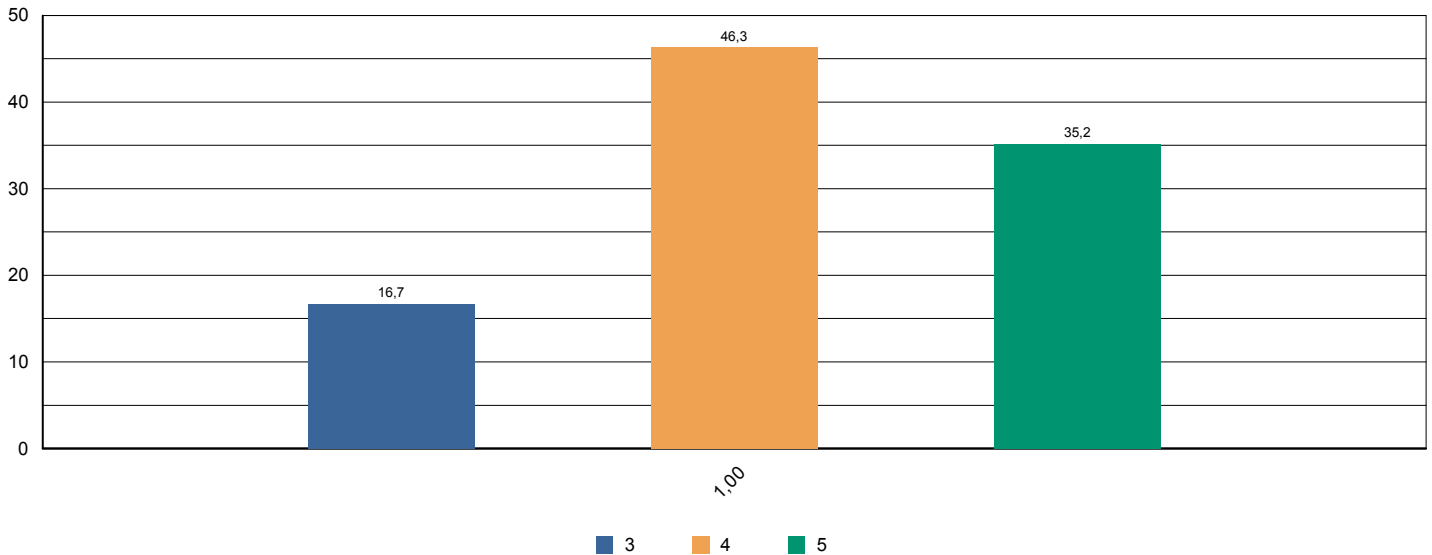



# Sistema de Avaliação Institucional

Avaliação	AV 2014   1º SEM	01/04/2014 à 05/06/2014
Localidade	UNASP   São Paulo	
Curso	Ciências Biológicas	Participantes <b>66</b>
Dimensão	9 - Políticas de atendimento aos estudantes	
Questionário	Atendimento aos discentes	

perguntas	total sem brancos	brancos
1 - Atendimento e serviço da cantina	60	6
2 - Atendimento na biblioteca.	65	1
3 - Atendimento na secretaria.	65	1
4 - Atendimento do setor de finanças.	63	3
5 - Atendimento do setor de Bolsas de Estudo.	58	8

\* perguntas X representação percentual

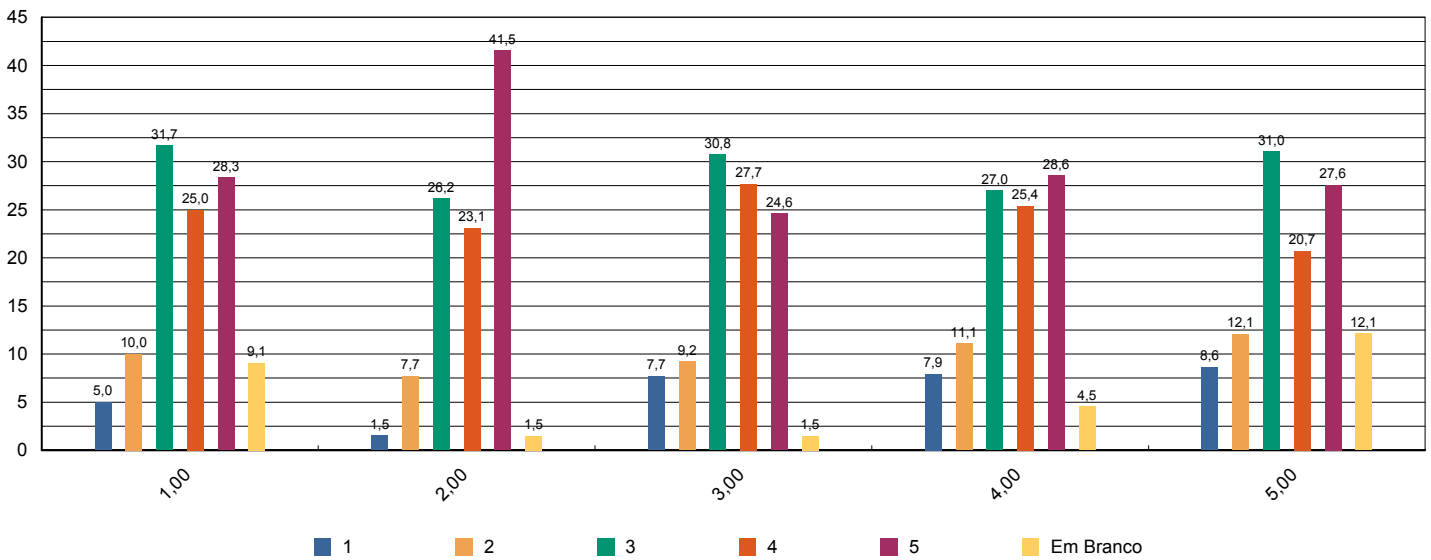





# Sistema de Avaliação Institucional

Avaliação	AV 2014   1º SEM	01/04/2014 à 05/06/2014
Localidade	UNASP   São Paulo	
Curso	Ciências Biológicas	Participantes <b>66</b>
Dimensão	4 - Comunicação com a sociedade	
Questionário	Comunicação	

perguntas	total sem brancos	brancos
1 - Informações sobre procedimentos de rotina (matrículas, pagamentos, horários de funcionamento, calendário, etc.) são adequadamente divulgadas.	62	4
2 - Eventos promovidos pela instituição são adequadamente divulgados.	63	3

\* perguntas X representação percentual

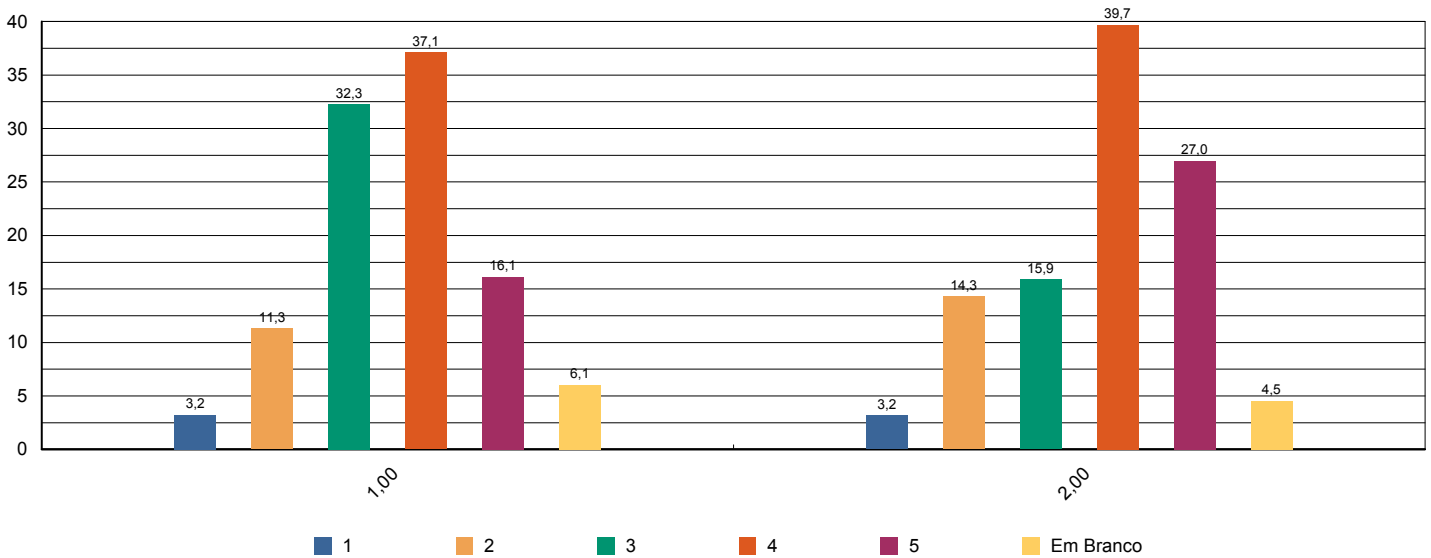



# Sistema de Avaliação Institucional

Avaliação	AV 2014   1º SEM	01/04/2014 à 05/06/2014
Localidade	UNASP   São Paulo	
Curso	Ciências Biológicas	Participantes <b>66</b>
Dimensão	6 - Organização e Gestão da Instituição	
Questionário	Coordenadoria do curso	

perguntas	total sem brancos	brancos
1 - Disposição do coordenador para ouvir e orientar os alunos.	64	2
2 - Liderança do curso.	63	3

\* perguntas X representação percentual

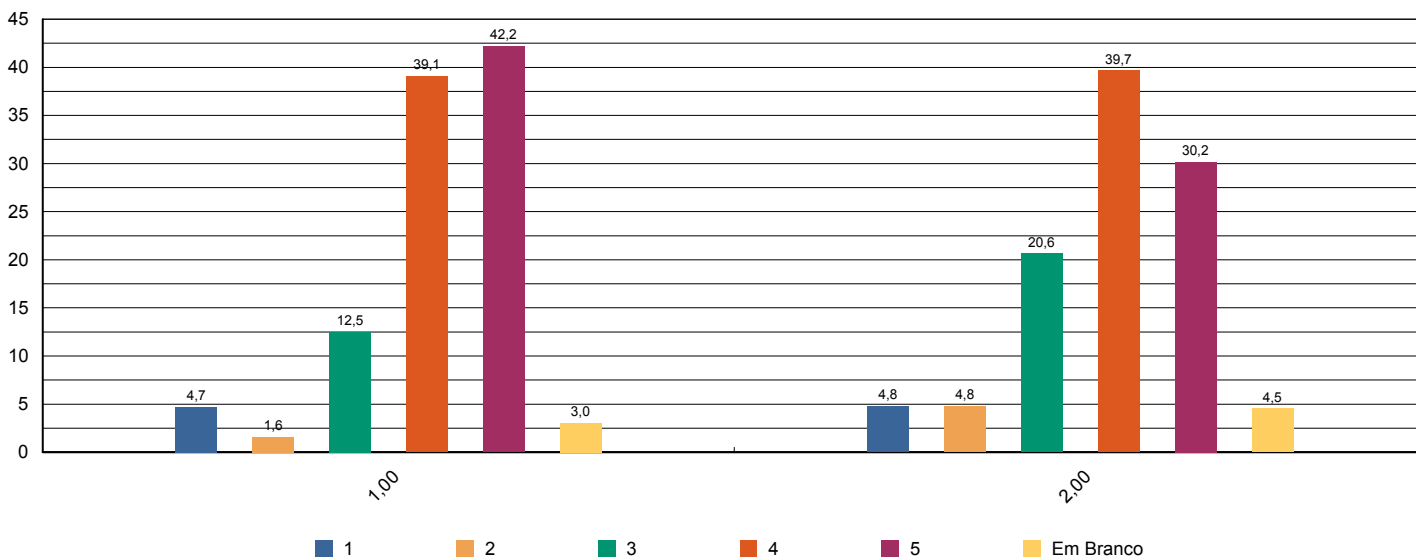



# Sistema de Avaliação Institucional

Avaliação	AV 2014   1º SEM	01/04/2014 à 05/06/2014
Localidade	UNASP   São Paulo	
Curso	Ciências Biológicas	Participantes <b>66</b>
Dimensão	7 - Infraestrutura Física e recursos de apoio	
Questionário	Infraestrutura	

perguntas	total sem brancos	brancos
1 - Sala de aula	65	1
2 - Sanitários	65	1
3 - Cantina	61	5
4 - Espaços de convivência (centro de vivência, quadras, jardins, etc.)	64	2
5 - Livros, periódicos e outros materiais disponíveis na biblioteca.	63	3
6 - Laboratórios e outros espaços para atividades práticas.	65	1
7 - Acesso à Internet para pesquisa acadêmica.	64	2

\* perguntas X representação percentual

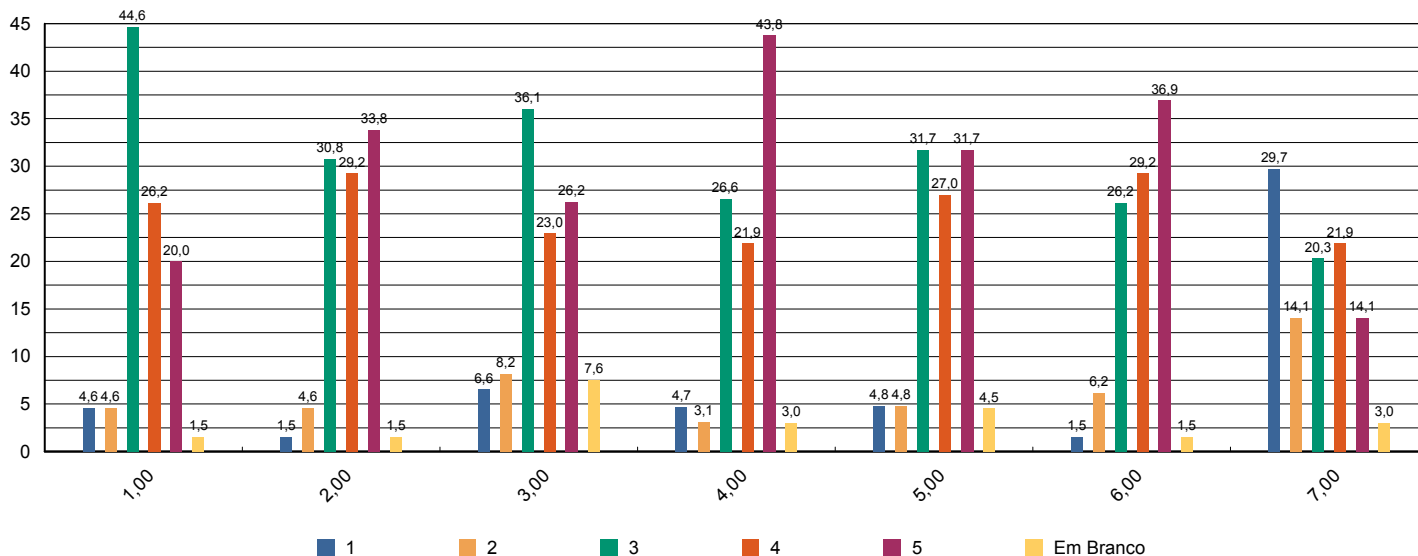



# Sistema de Avaliação Institucional

Avaliação	AV 2014   1º SEM	01/04/2014 à 05/06/2014
Localidade	UNASP   São Paulo	
Curso	Ciências Biológicas	Participantes <b>66</b>
Dimensão	Outros	
Questionário	Pesquisa - Tipo de Participante	

perguntas	total sem brancos	brancos
1 - Minha idade situa-se na faixa etária:	66	0
2 - Meu estado civil:	66	0
3 - Utilizo o banheiro:	66	0
4 - Moro:	66	0
5 - Até chegar para as aulas no UNASP preciso me deslocar por:	66	0
6 - Conclui o Ensino Médio há:	66	0

\* perguntas X representação percentual

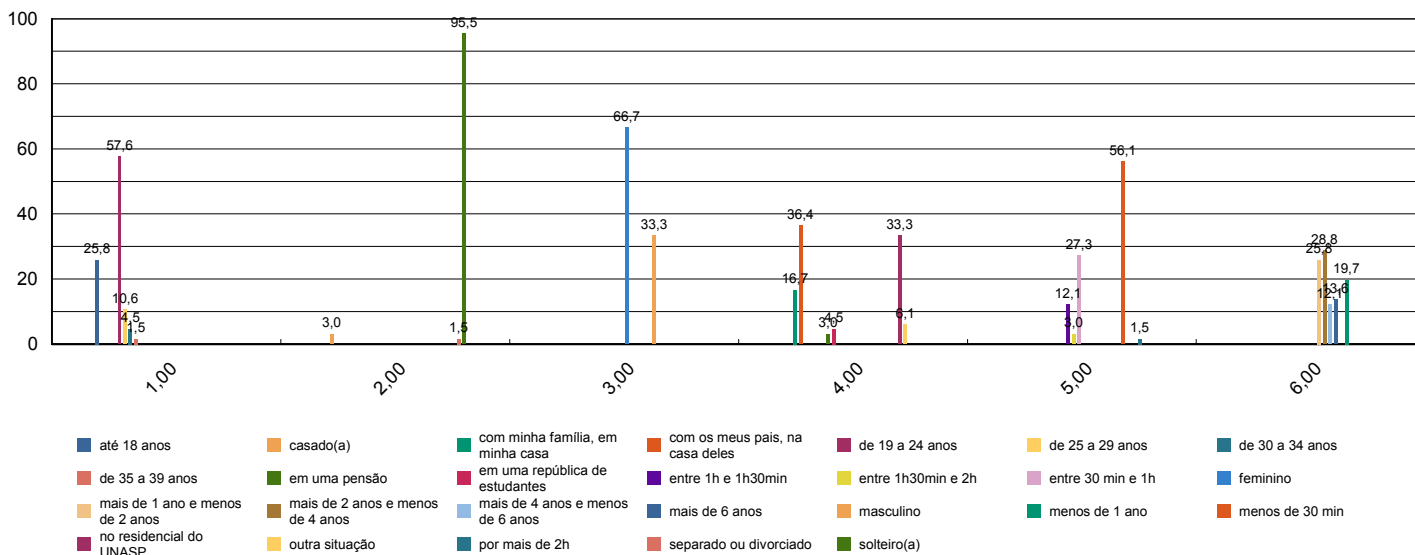



# Sistema de Avaliação Institucional

Avaliação	AV 2014   1º SEM	01/04/2014 à 05/06/2014
Localidade	UNASP   São Paulo	
Curso	Ciências Biológicas	Participantes <b>66</b>
Dimensão	7 - Infraestrutura Física e recursos de apoio	
Questionário	Quanto ao Sistema de Avaliação	

perguntas	total sem brancos	brancos
1 - O que você achou desse sistema avaliativo institucional?	70	0

\* perguntas X representação percentual

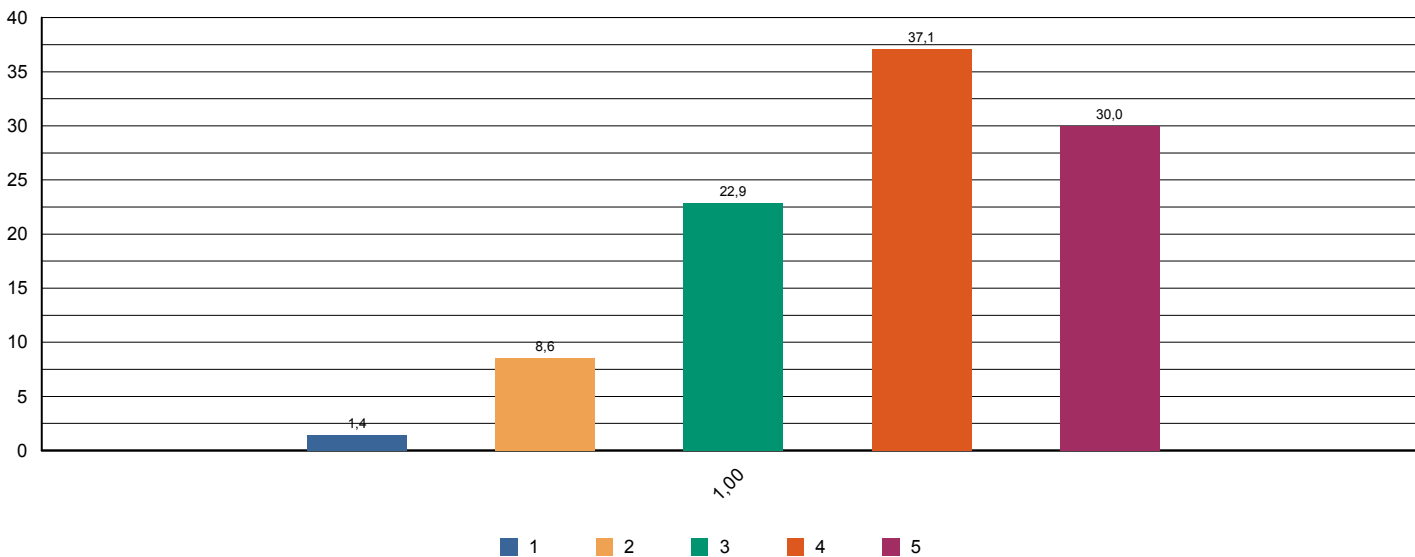



# Sistema de Avaliação Institucional

Avaliação	AV 2014   1º SEM	01/04/2014 à 05/06/2014
Localidade	UNASP   São Paulo	
Curso	Ciências Biológicas	Participantes <b>66</b>
Dimensão	2 - Políticas Acadêmicas	
Questionário	Quanto às condições pedagógicas do curso	

perguntas	total sem brancos	brancos
1 - Contribuição das disciplinas para minha formação profissional.	65	1
2 - Programas de extensão.	51	15
3 - Programa de iniciação científica do meu curso.	51	15
4 - Processo de desenvolvimento do Trabalho de Conclusão de Curso (TCC).	27	39
5 - Apoio à participação de alunos em eventos científicos fora da Instituição.	53	13
6 - Apoio espiritual.	58	8
7 - Programa de Apoio ao Discente (PROAD).	50	16
8 - Harmonia e sincronismo entre as disciplinas	65	1
9 - O meu grau de satisfação com o curso, como um todo, é:	65	1

### \* perguntas X representação percentual

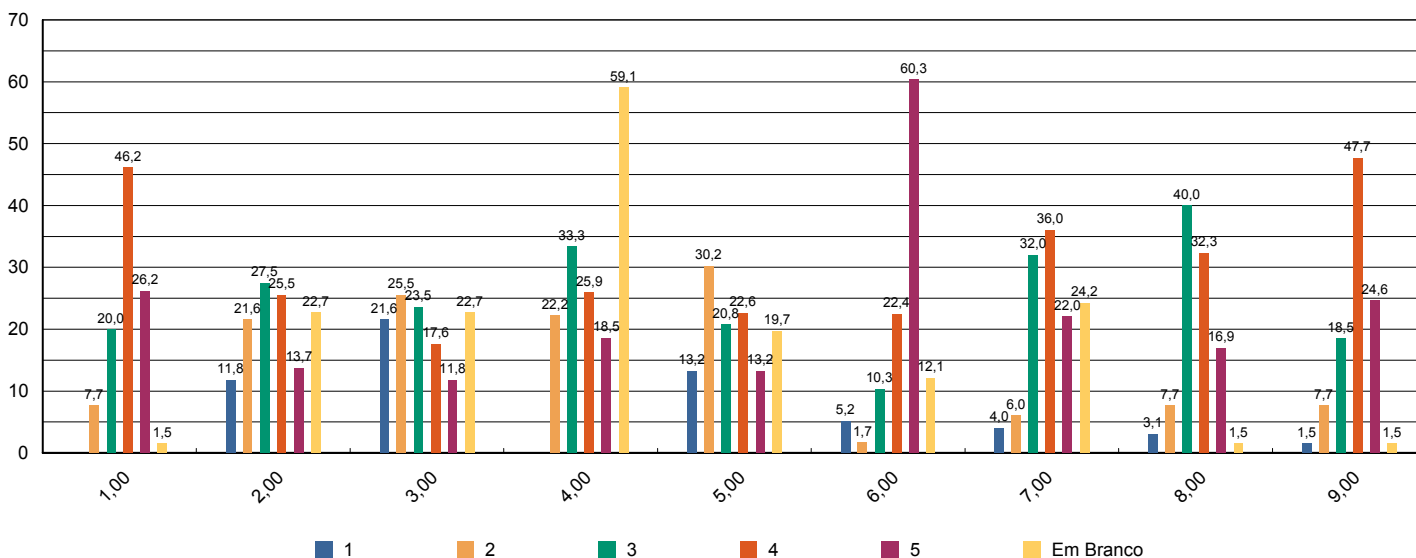



# Sistema de Avaliação Institucional

Avaliação	AV 2014   1º SEM	01/04/2014 à 05/06/2014
Localidade	UNASP   São Paulo	
Curso	Ciências Biológicas	Participantes 4
Dimensão	2 - Políticas Acadêmicas	
Questionário	Avalie a atuação do Colegiado do Curso ( Docentes )	

perguntas	total sem brancos	brancos
1 - Analisa, periodicamente, relatórios da Comissão Própria de Avaliação (CPA), Relatórios do MEC, da Comissão Interna de Avaliação de Curso (CIAC) e da Comissão de Avaliação Denominacional.	2	2
2 - Aprova os ementários e bibliografias das disciplinas.	3	1
3 - Atualiza, periodicamente, o Projeto Pedagógico de Curso (PPC).	3	1
4 - Aprecia os projetos apresentados pela Coordenadoria de Curso.	4	0
5 - Meu grau de satisfação com o curso.	4	0
6 - Meu grau de satisfação com o clima institucional.	4	0

\* perguntas X representação percentual

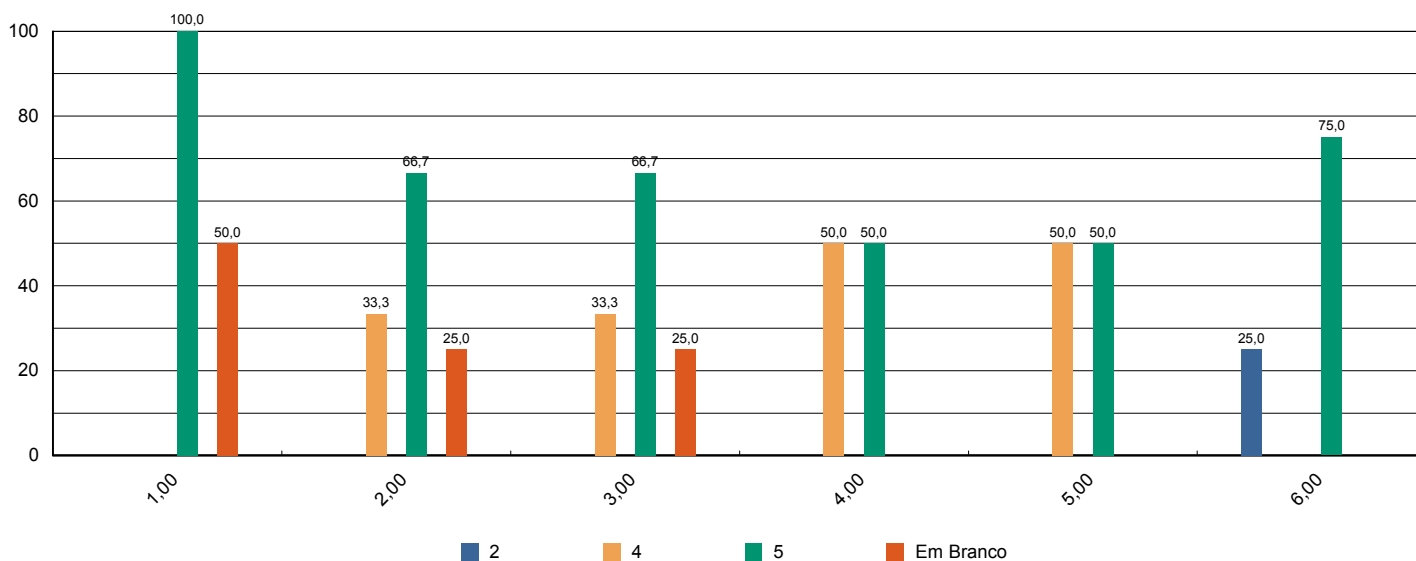



# Sistema de Avaliação Institucional

Avaliação	AV 2014   1º SEM	01/04/2014 à 05/06/2014
Localidade	UNASP   São Paulo	
Curso	Ciências Biológicas	Participantes 4
Dimensão	2 - Políticas Acadêmicas	
Questionário	Avalie o apoio que o curso oferece aos alunos ( Docentes)	

perguntas	total sem brancos	brancos
1 - Há programas de extensão como parte do projeto do curso.	4	0
2 - Há programas de iniciação científica como parte do projeto do curso.	4	0
3 - Há programa de monitoria.	4	0
4 - A Instituição dá apoio à participação discente em eventos científicos fora da instituição (encontros, congressos, etc..)	4	0
5 - As atividades promovidas pelo Programa de Atendimento ao Discente (PROAD) atendem às necessidades dos alunos.	4	0
6 - Há um programa efetivo de apoio espiritual aos alunos.	4	0
7 - O curso promove eventos acadêmico-científicos e culturais.	4	0

\* perguntas X representação percentual

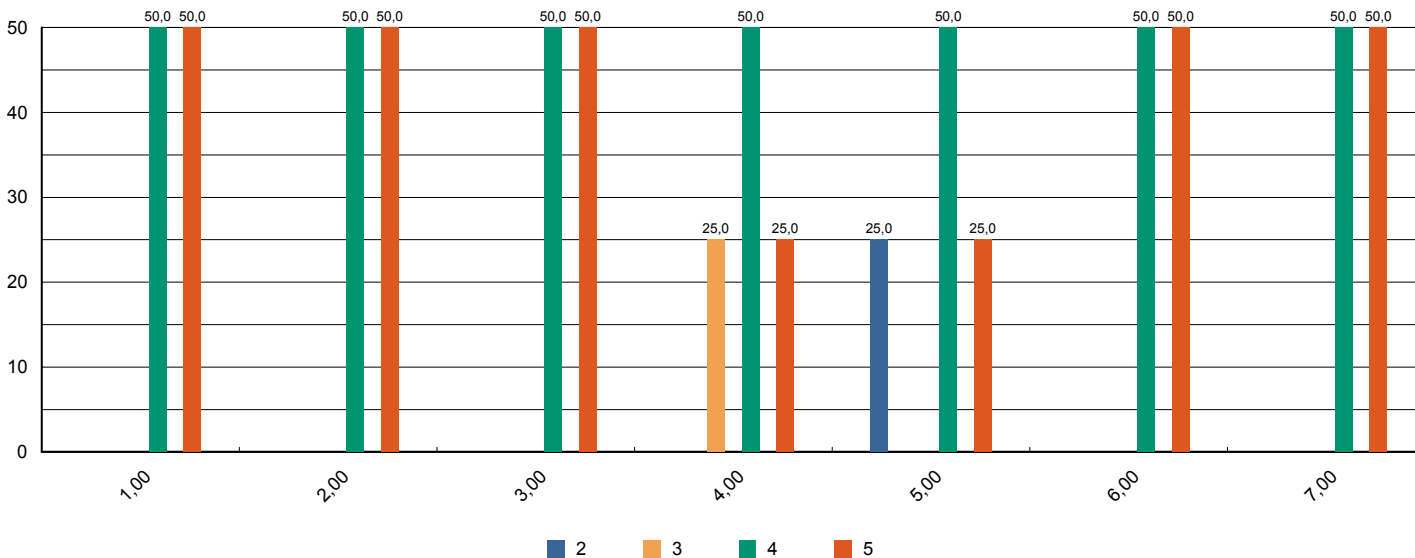





# Sistema de Avaliação Institucional

Avaliação	AV 2014   1º SEM	01/04/2014 à 05/06/2014
Localidade	UNASP   São Paulo	
Curso	Ciências Biológicas	Participantes 4
Dimensão	2 - Políticas Acadêmicas	
Questionário	Avalie o apoio que o curso oferece aos professores ( Docentes )	

perguntas	total sem brancos	brancos
1 - Programa de apoio à capacitação docente (PAD).	2	2
2 - Programa de atualização didático-pedagógica (PROAP).	2	2
3 - Apoio à participação em eventos científicos, encontros, congressos ,etc.. (PROAPARC)	3	1
4 - Espaço destinado à análise de relatos de experiências desenvolvidas em práticas pedagógicas com vistas à socialização dos resultados e melhoria do desempenho docente e discente no ensino–aprendizagem	3	1

\* perguntas X representação percentual

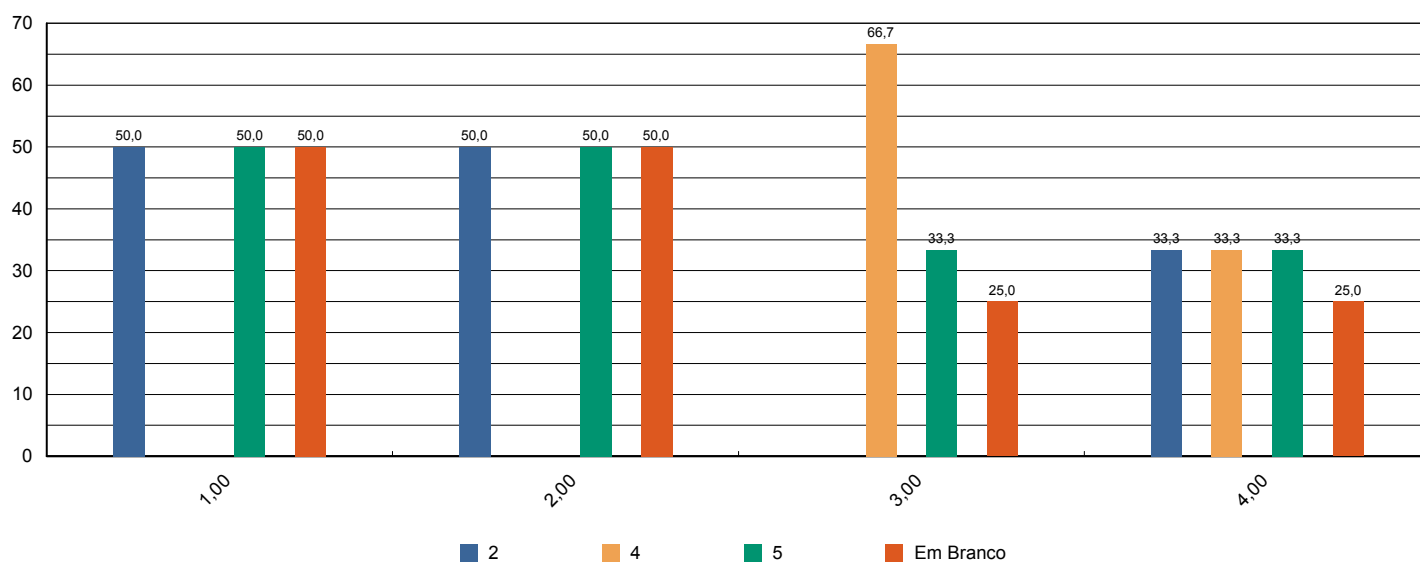



# Sistema de Avaliação Institucional

Avaliação	AV 2014   1º SEM	01/04/2014 à 05/06/2014
Localidade	UNASP   São Paulo	
Curso	Ciências Biológicas	Participantes 4
Dimensão	4 - Comunicação com a sociedade	
Questionário	Comunicação ( Docentes )	

perguntas	total sem brancos	brancos
1 - As informações sobre procedimentos de rotina (atribuição e horário de aulas, documentação, reuniões, salários e outros) são adequadamente divulgadas.	3	1
2 - Os eventos promovidos pela instituição são adequadamente divulgados.	3	1

\* perguntas X representação percentual

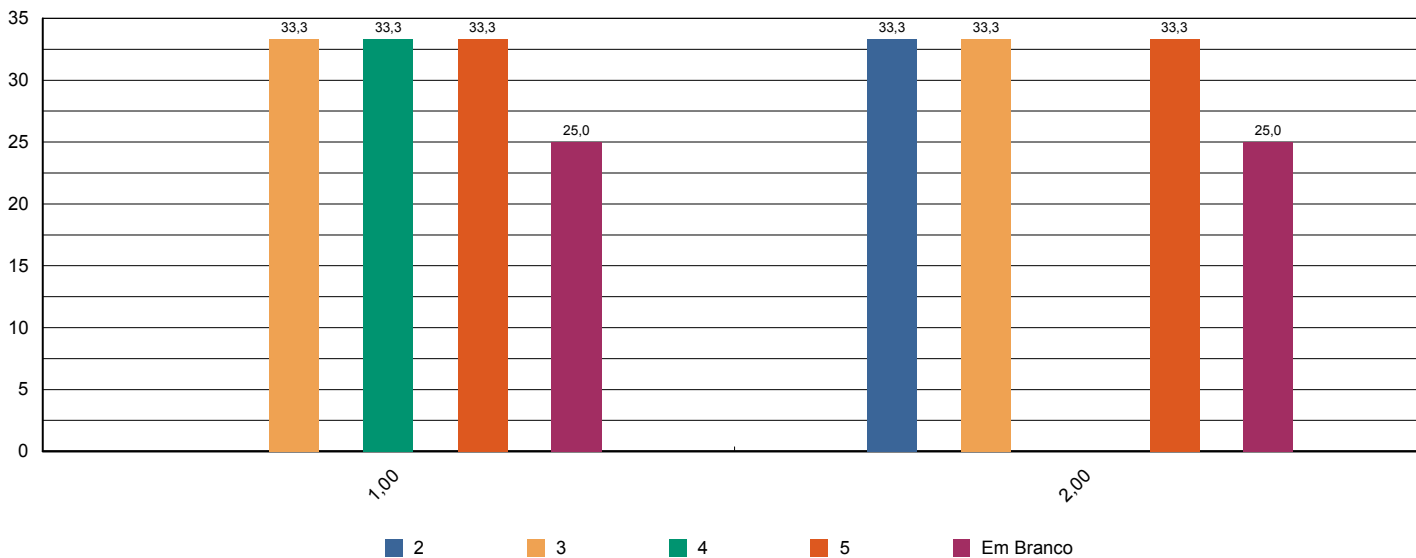



# Sistema de Avaliação Institucional

Avaliação	<b>AV 2014   1º SEM</b>	<b>01/04/2014 à 05/06/2014</b>
Localidade	<b>UNASP   São Paulo</b>	
Curso	<b>Ciências Biológicas</b>	Participantes <b>4</b>
Dimensão	<b>6 - Organização e Gestão da Instituição</b>	
Questionário	<b>Coordenadoria do Curso ( Docentes )</b>	

perguntas	total sem brancos	brancos
1 - Disposição do coordenador para ouvir os professores.	4	0
2 - Interesse revelado na solução dos problemas.	4	0
3 - Coordenação das reuniões de Colegiado, CIAC e NDE abordando temas relevantes para o bom funcionamento do curso.	3	1
4 - As orientações recebidas.	4	0
5 - Administração e liderança do Curso.	4	0

\* perguntas X representação percentual

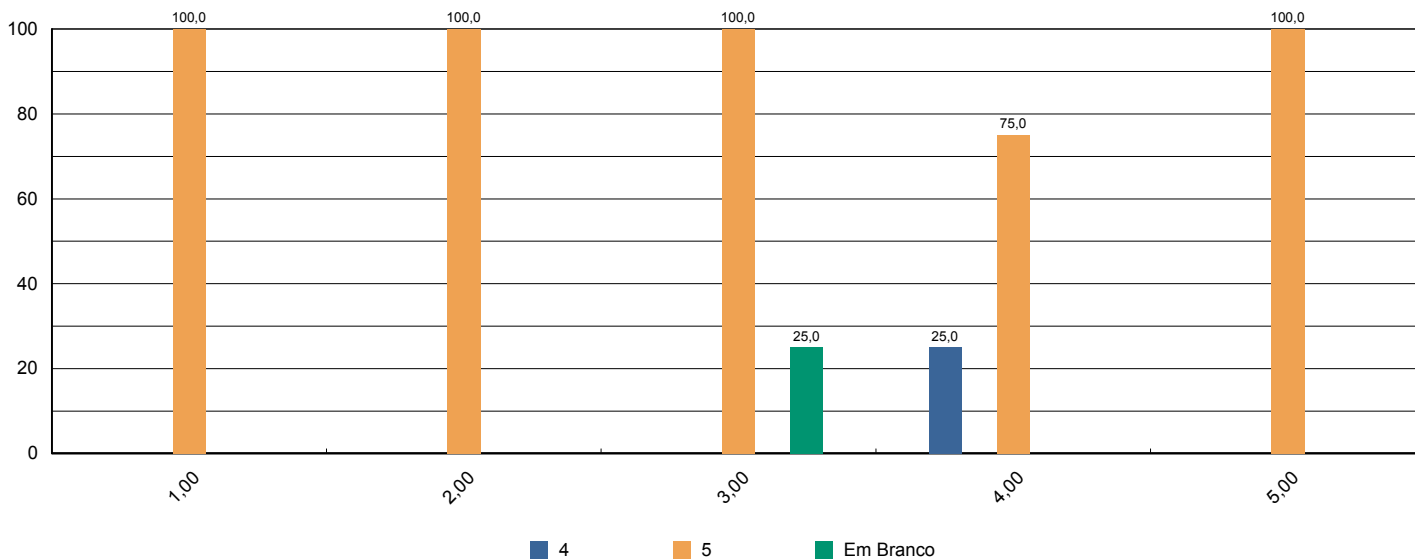



# Sistema de Avaliação Institucional

Avaliação	AV 2014   1º SEM	01/04/2014 à 05/06/2014
Localidade	UNASP   São Paulo	
Curso	Ciências Biológicas	Participantes 4
Dimensão	7 - Infraestrutura Física e recursos de apoio	
Questionário	Infraestrutura ( Docentes )	

perguntas	total sem brancos	brancos
1 - Salas de aula.	4	0
2 - Sanitários.	4	0
3 - Espaços de lazer (quadras, jardins, centro de vivência, etc.)	4	0
4 - Disponibilidade e suficiência do acervo da biblioteca	4	0
5 - Equipamentos disponíveis para uso didático	4	0
6 - Qualidade dos laboratórios	3	1
7 - Acesso a internet para pesquisa acadêmica	4	0
8 - Ambiente de trabalho (sala de professores, gabinetes, etc.)	4	0

\* perguntas X representação percentual

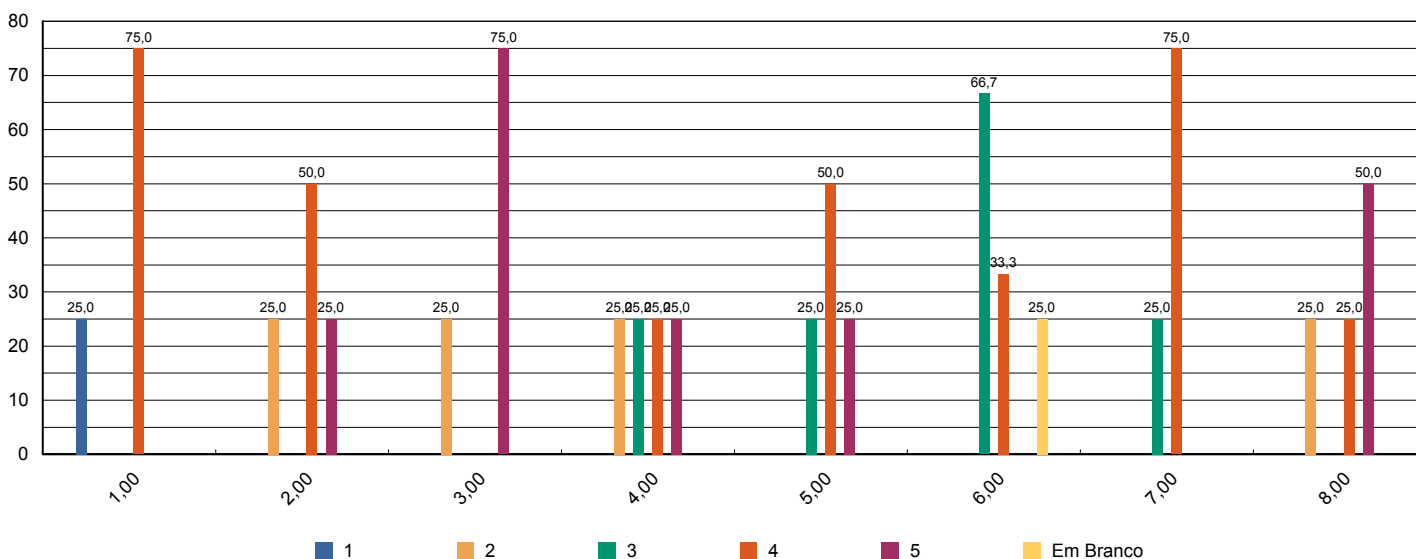



# Sistema de Avaliação Institucional

Avaliação	AV 2014   1º SEM	01/04/2014 à 05/06/2014
Localidade	UNASP   São Paulo	
Curso	Ciências Biológicas	Participantes 4
Dimensão	2 - Políticas Acadêmicas	
Questionário	Políticas Acadêmicas ( Docentes )	

perguntas	total sem brancos	brancos
1.1 - O perfil do egresso está adequadamente definido.	4	0
1.2 - A missão e os objetivos do curso estão bem definidos.	4	0
1.3 - As disciplinas se apresentam, ao longo do curso, em uma seqüência lógica tanto epistemológica quanto pedagogicamente.	3	1
1.4 - As disciplinas de um mesmo semestre apresentam relação entre si com caráter de complementaridade, isto é, o currículo apresenta uma integração horizontal	3	1

\* perguntas X representação percentual

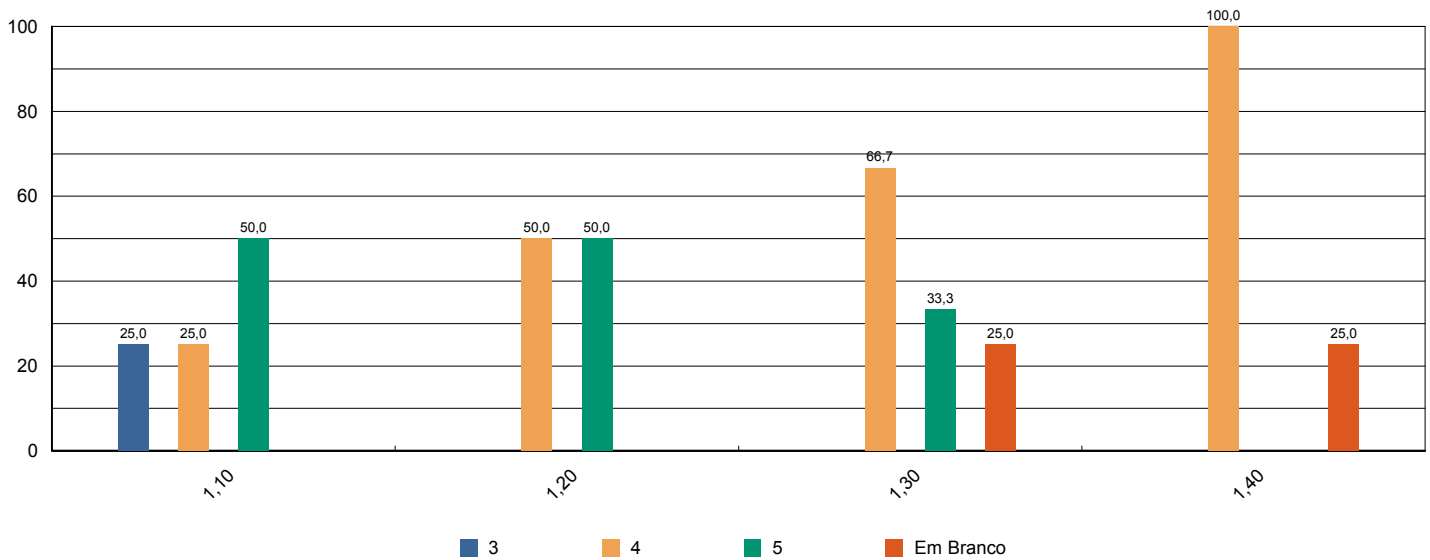



# Sistema de Avaliação Institucional

Avaliação	AV 2014   1º SEM	01/04/2014 à 05/06/2014
Localidade	UNASP   São Paulo	
Curso	Ciências Biológicas	Participantes 4
Dimensão	7 - Infraestrutura Física e recursos de apoio	
Questionário	Quanto ao Sistema de Avaliação	

perguntas	total sem brancos	brancos
1 - O que você achou desse sistema avaliativo institucional?	70	0

\* perguntas X representação percentual

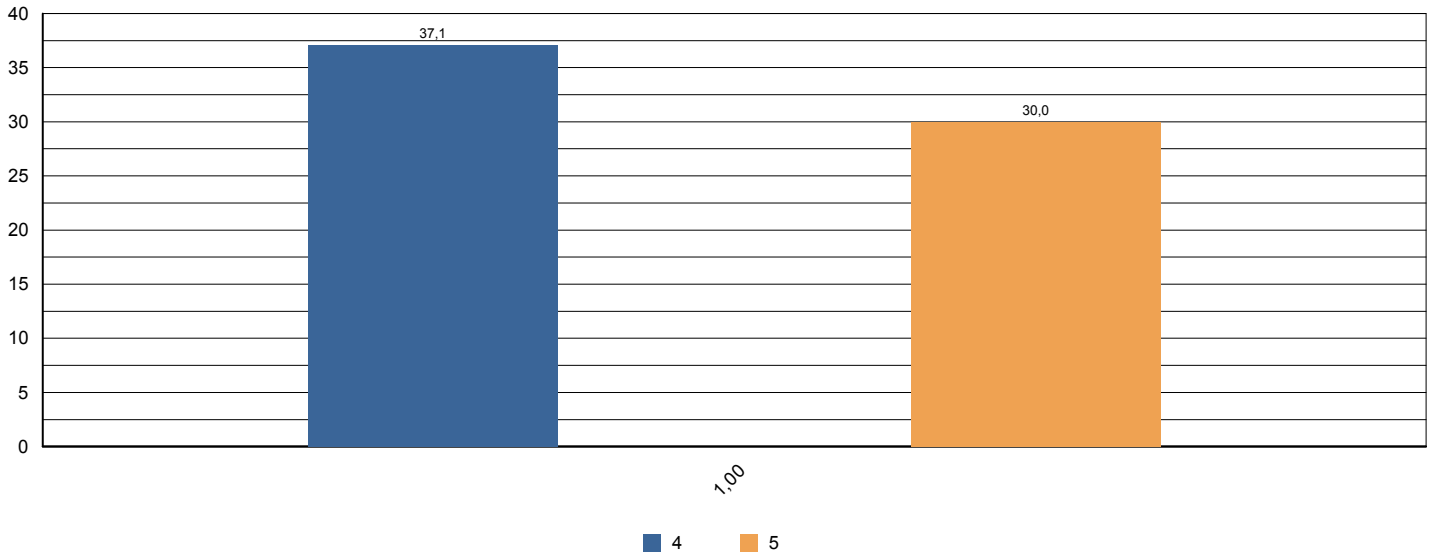



# Sistema de Avaliação Institucional

Avaliação	AV 2014   1º SEM	01/04/2014 à 05/06/2014
Localidade	UNASP   São Paulo	
Curso	Ciências Contábeis	Participantes <b>164</b>
Dimensão	9 - Políticas de atendimento aos estudantes	
Questionário	Atendimento aos discentes	

perguntas	total sem brancos	brancos
1 - Atendimento e serviço da cantina	158	6
2 - Atendimento na biblioteca.	163	1
3 - Atendimento na secretaria.	160	4
4 - Atendimento do setor de finanças.	156	8
5 - Atendimento do setor de Bolsas de Estudo.	139	25

\* perguntas X representação percentual

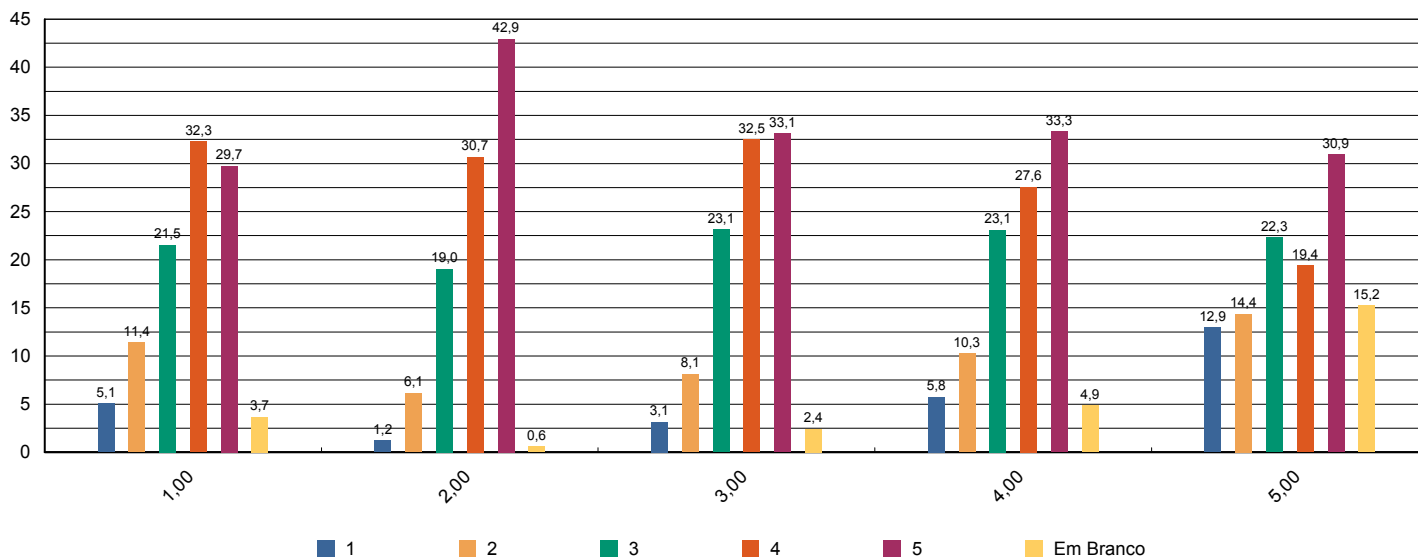



# Sistema de Avaliação Institucional

Avaliação	AV 2014   1º SEM	01/04/2014 à 05/06/2014
Localidade	UNASP   São Paulo	
Curso	Ciências Contábeis	Participantes <b>164</b>
Dimensão	4 - Comunicação com a sociedade	
Questionário	Comunicação	

perguntas	total sem brancos	brancos
1 - Informações sobre procedimentos de rotina (matrículas, pagamentos, horários de funcionamento, calendário, etc.) são adequadamente divulgadas.	162	2
2 - Eventos promovidos pela instituição são adequadamente divulgados.	163	1

\* perguntas X representação percentual

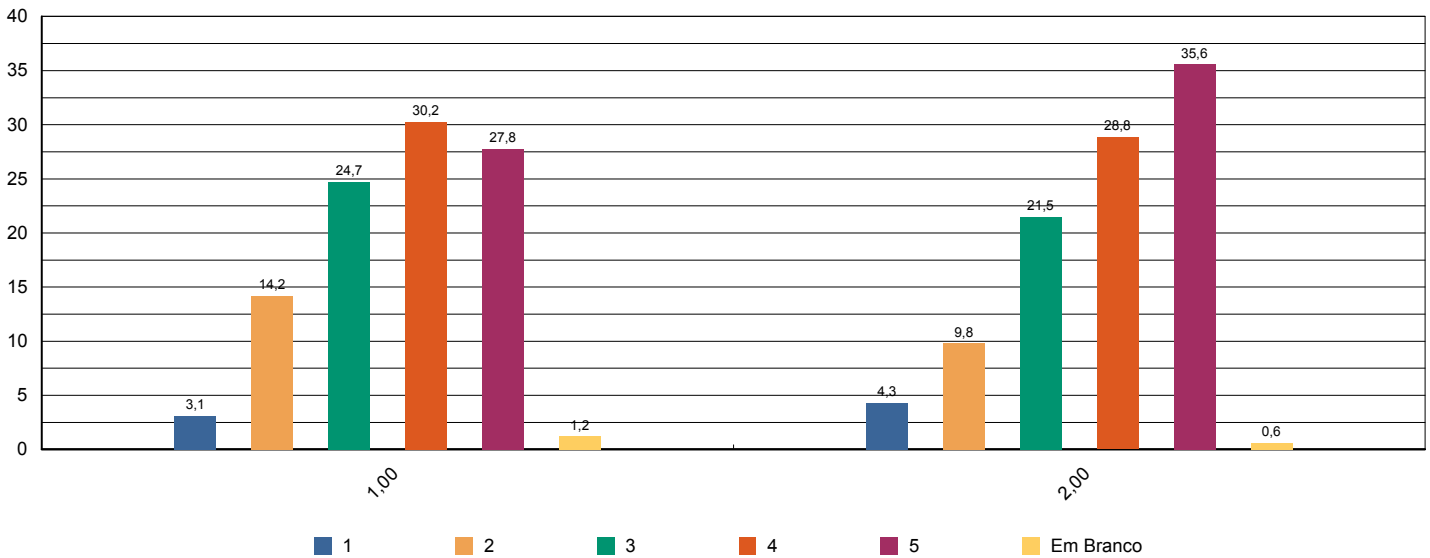





# Sistema de Avaliação Institucional

Avaliação	AV 2014   1º SEM	01/04/2014 à 05/06/2014
Localidade	UNASP   São Paulo	
Curso	Ciências Contábeis	Participantes <b>164</b>
Dimensão	6 - Organização e Gestão da Instituição	
Questionário	Coordenadoria do curso	

perguntas	total sem brancos	brancos
1 - Disposição do coordenador para ouvir e orientar os alunos.	163	1
2 - Liderança do curso.	161	3

\* perguntas X representação percentual

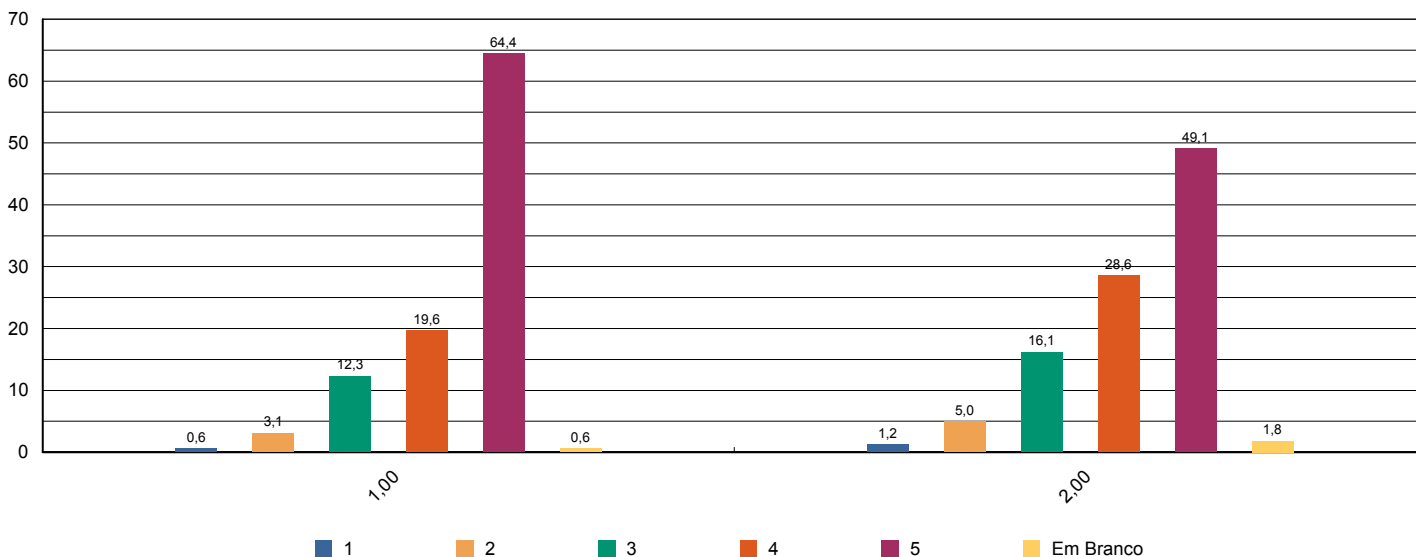



# Sistema de Avaliação Institucional

Avaliação	AV 2014   1º SEM	01/04/2014 à 05/06/2014
Localidade	UNASP   São Paulo	
Curso	Ciências Contábeis	Participantes <b>164</b>
Dimensão	7 - Infraestrutura Física e recursos de apoio	
Questionário	Infraestrutura	

perguntas	total sem brancos	brancos
1 - Sala de aula	164	0
2 - Sanitários	162	2
3 - Cantina	158	6
4 - Espaços de convivência (centro de vivência, quadras, jardins, etc.)	152	12
5 - Livros, periódicos e outros materiais disponíveis na biblioteca.	163	1
6 - Laboratórios e outros espaços para atividades práticas.	156	8
7 - Acesso à Internet para pesquisa acadêmica.	160	4

\* perguntas X representação percentual

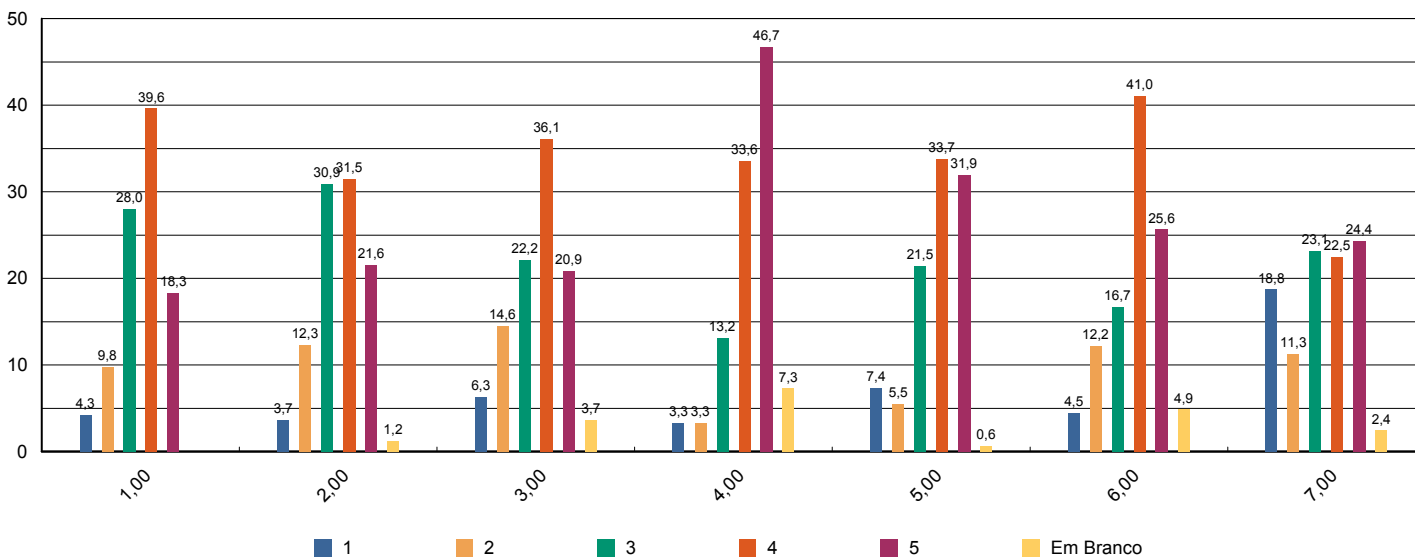





# Sistema de Avaliação Institucional

Avaliação	AV 2014   1º SEM	01/04/2014 à 05/06/2014
Localidade	UNASP   São Paulo	
Curso	Ciências Contábeis	Participantes <b>164</b>
Dimensão	7 - Infraestrutura Física e recursos de apoio	
Questionário	Quanto ao Sistema de Avaliação	

perguntas	total sem brancos	brancos
1 - O que você achou desse sistema avaliativo institucional?	165	0

\* perguntas X representação percentual

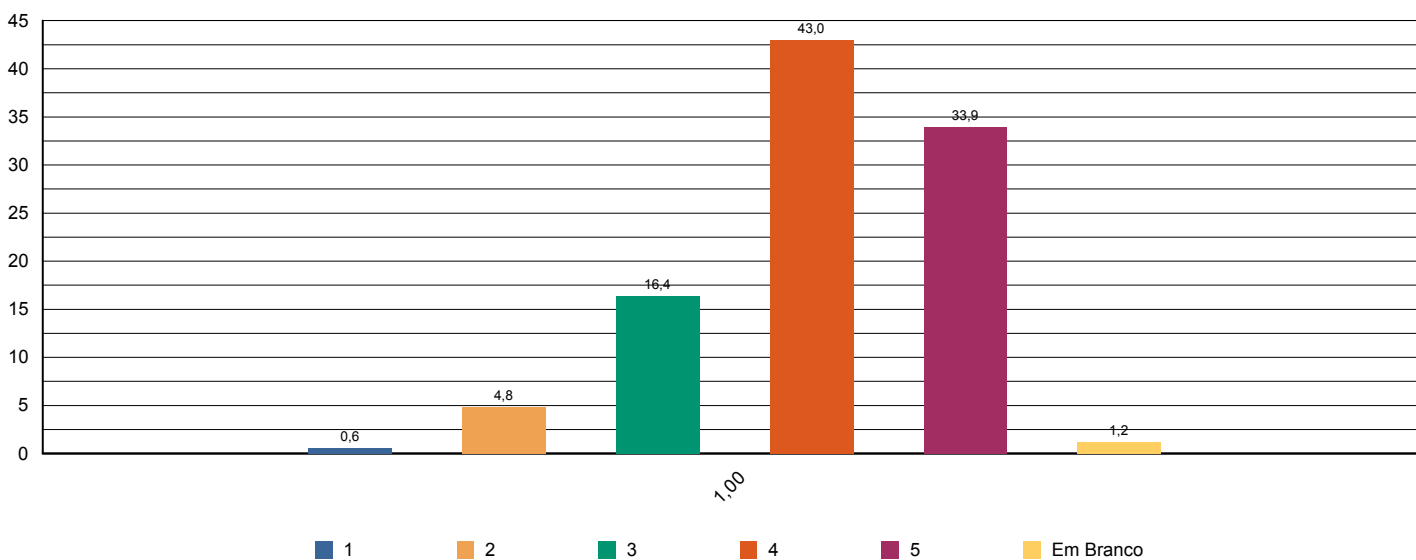



# Sistema de Avaliação Institucional

Avaliação	<b>AV 2014   1º SEM</b>	<b>01/04/2014 à 05/06/2014</b>
Localidade	<b>UNASP   São Paulo</b>	
Curso	<b>Ciências Contábeis</b>	Participantes <b>164</b>
Dimensão	<b>2 - Políticas Acadêmicas</b>	
Questionário	<b>Quanto às condições pedagógicas do curso</b>	

perguntas	total sem brancos	brancos
1 - Contribuição das disciplinas para minha formação profissional.	163	1
2 - Programas de extensão.	128	36
3 - Programa de iniciação científica do meu curso.	130	34
4 - Processo de desenvolvimento do Trabalho de Conclusão de Curso (TCC).	113	51
5 - Apoio à participação de alunos em eventos científicos fora da Instituição.	139	25
6 - Apoio espiritual.	156	8
7 - Programa de Apoio ao Discente (PROAD).	141	23
8 - Harmonia e sincronismo entre as disciplinas	162	2
9 - O meu grau de satisfação com o curso, como um todo, é:	163	1

\* perguntas X representação percentual

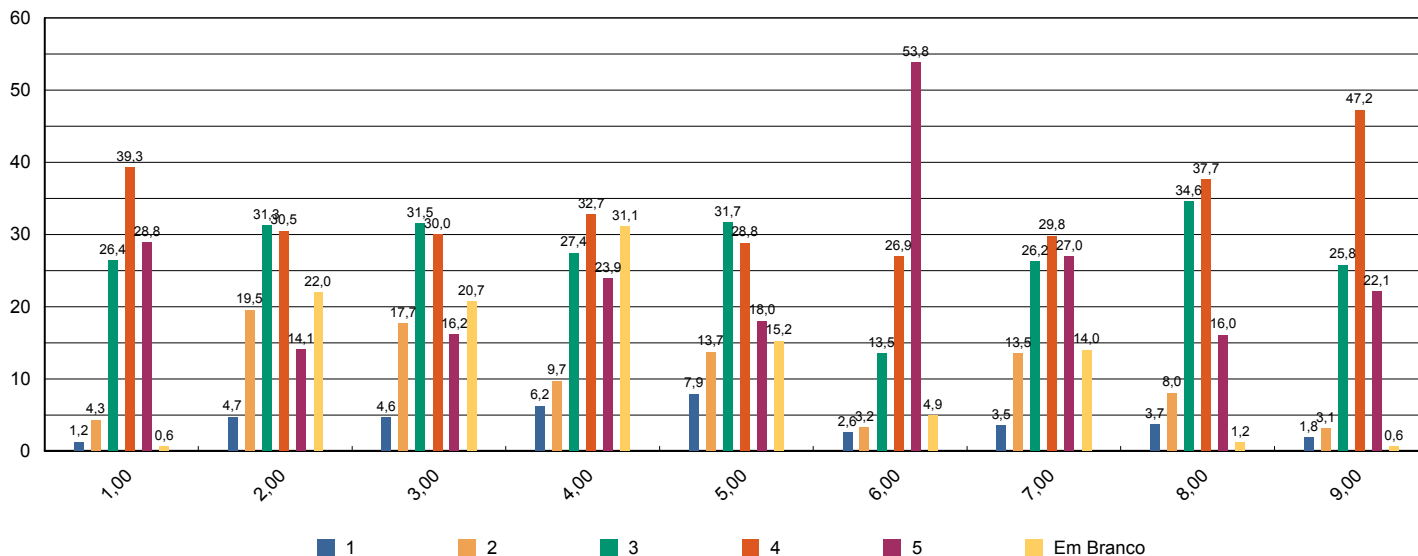



# Sistema de Avaliação Institucional

Avaliação	AV 2014   1º SEM	01/04/2014 à 05/06/2014
Localidade	UNASP   São Paulo	
Curso	Ciências Contábeis	Participantes 1
Dimensão	2 - Políticas Acadêmicas	
Questionário	Avalie a atuação do Colegiado do Curso ( Docentes )	

perguntas	total sem brancos	brancos
1 - Analisa, periodicamente, relatórios da Comissão Própria de Avaliação (CPA), Relatórios do MEC, da Comissão Interna de Avaliação de Curso (CIAC) e da Comissão de Avaliação Denominacional.	1	0
2 - Aprova os ementários e bibliografias das disciplinas.	1	0
3 - Atualiza, periodicamente, o Projeto Pedagógico de Curso (PPC).	1	0
4 - Aprecia os projetos apresentados pela Coordenadoria de Curso.	1	0
5 - Meu grau de satisfação com o curso.	1	0
6 - Meu grau de satisfação com o clima institucional.	1	0

\* perguntas X representação percentual

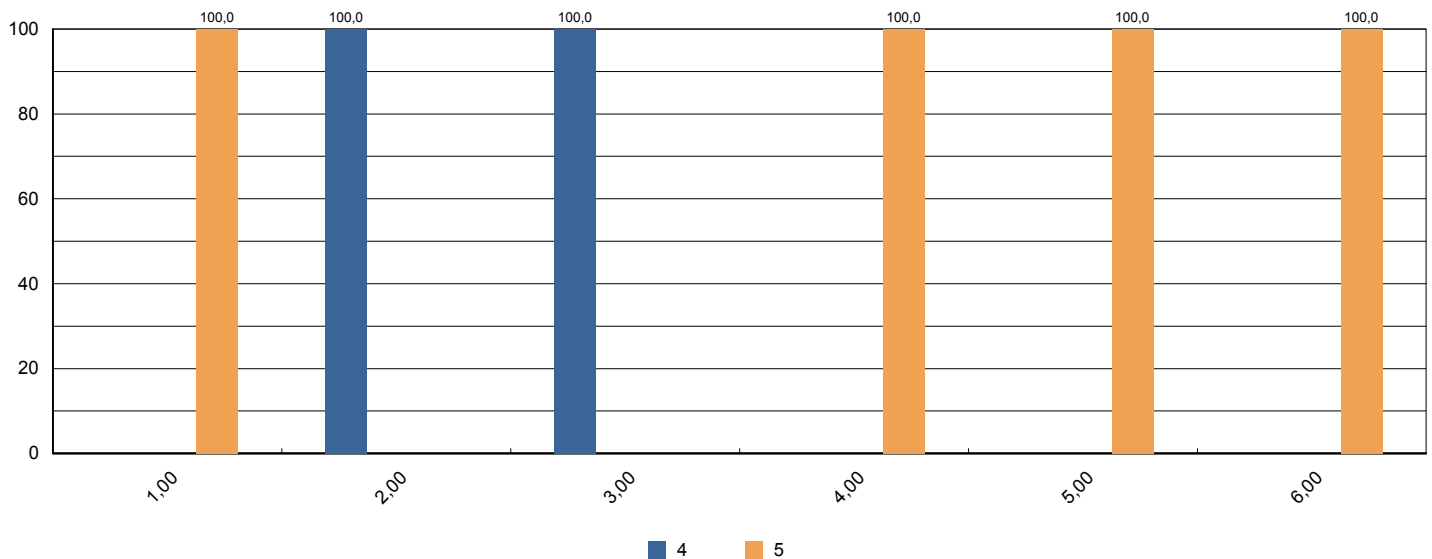



# Sistema de Avaliação Institucional

Avaliação	<b>AV 2014   1º SEM</b>	<b>01/04/2014 à 05/06/2014</b>
Localidade	<b>UNASP   São Paulo</b>	
Curso	<b>Ciências Contábeis</b>	Participantes <b>1</b>
Dimensão	<b>2 - Políticas Acadêmicas</b>	
Questionário	<b>Avalie o apoio que o curso oferece aos alunos ( Docentes)</b>	

perguntas	total sem brancos	brancos
1 - Há programas de extensão como parte do projeto do curso.	0	1
2 - Há programas de iniciação científica como parte do projeto do curso.	0	1
3 - Há programa de monitoria.	0	1
4 - A Instituição dá apoio à participação discente em eventos científicos fora da instituição (encontros, congressos, etc..)	0	1
5 - As atividades promovidas pelo Programa de Atendimento ao Discente (PROAD) atendem às necessidades dos alunos.	1	0
6 - Há um programa efetivo de apoio espiritual aos alunos.	1	0
7 - O curso promove eventos acadêmico-científicos e culturais.	1	0

\* perguntas X representação percentual

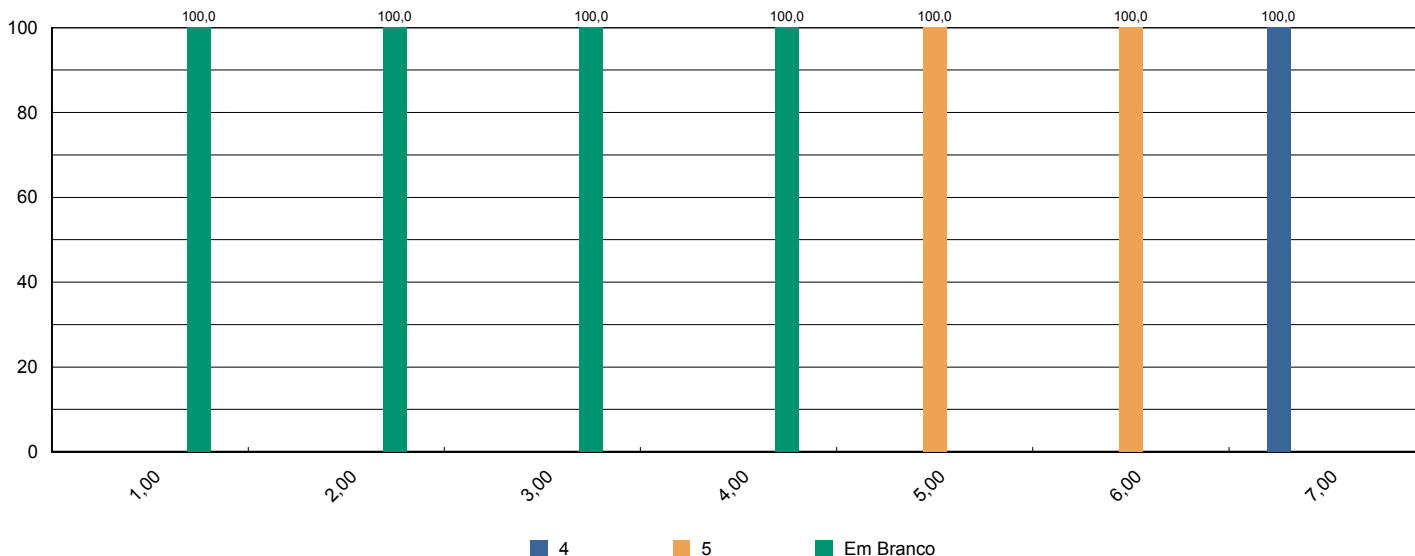



# Sistema de Avaliação Institucional

Avaliação	AV 2014   1º SEM	01/04/2014 à 05/06/2014
Localidade	UNASP   São Paulo	
Curso	Ciências Contábeis	Participantes 1
Dimensão	2 - Políticas Acadêmicas	
Questionário	Avalie o apoio que o curso oferece aos professores ( Docentes )	

perguntas	total sem brancos	brancos
1 - Programa de apoio à capacitação docente (PAD).	1	0
2 - Programa de atualização didático-pedagógica (PROAP).	1	0
3 - Apoio à participação em eventos científicos, encontros, congressos ,etc.. (PROAPARC)	1	0
4 - Espaço destinado à análise de relatos de experiências desenvolvidas em práticas pedagógicas com vistas à socialização dos resultados e melhoria do desempenho docente e discente no ensino–aprendizagem	1	0

\* perguntas X representação percentual

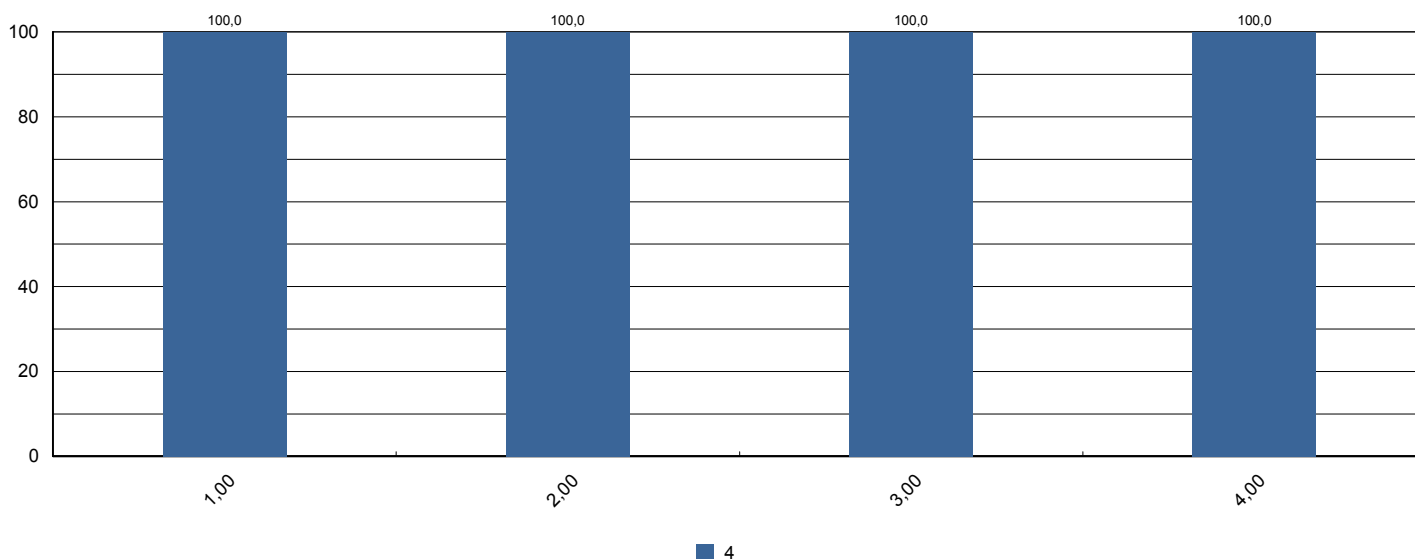





# Sistema de Avaliação Institucional

Avaliação	<b>AV 2014   1º SEM</b>	<b>01/04/2014 à 05/06/2014</b>
Localidade	<b>UNASP   São Paulo</b>	
Curso	<b>Ciências Contábeis</b>	Participantes <b>1</b>
Dimensão	<b>4 - Comunicação com a sociedade</b>	
Questionário	<b>Comunicação ( Docentes )</b>	

perguntas	total sem brancos	brancos
1 - As informações sobre procedimentos de rotina (atribuição e horário de aulas, documentação, reuniões, salários e outros) são adequadamente divulgadas.	1	0
2 - Os eventos promovidos pela instituição são adequadamente divulgados.	1	0

\* perguntas X representação percentual

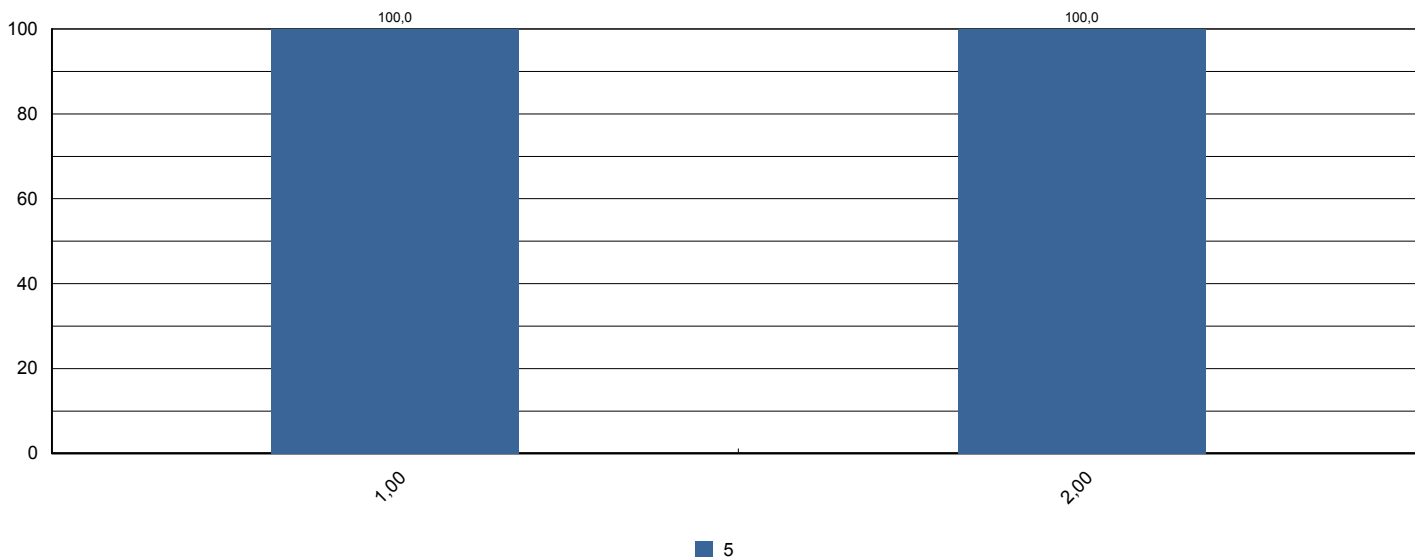



# Sistema de Avaliação Institucional

Avaliação	AV 2014   1º SEM	01/04/2014 à 05/06/2014
Localidade	UNASP   São Paulo	
Curso	Ciências Contábeis	Participantes 1
Dimensão	6 - Organização e Gestão da Instituição	
Questionário	Coordenadoria do Curso ( Docentes )	

perguntas	total sem brancos	brancos
1 - Disposição do coordenador para ouvir os professores.	1	0
2 - Interesse revelado na solução dos problemas.	1	0
3 - Coordenação das reuniões de Colegiado, CIAC e NDE abordando temas relevantes para o bom funcionamento do curso.	1	0
4 - As orientações recebidas.	1	0
5 - Administração e liderança do Curso.	1	0

\* perguntas X representação percentual

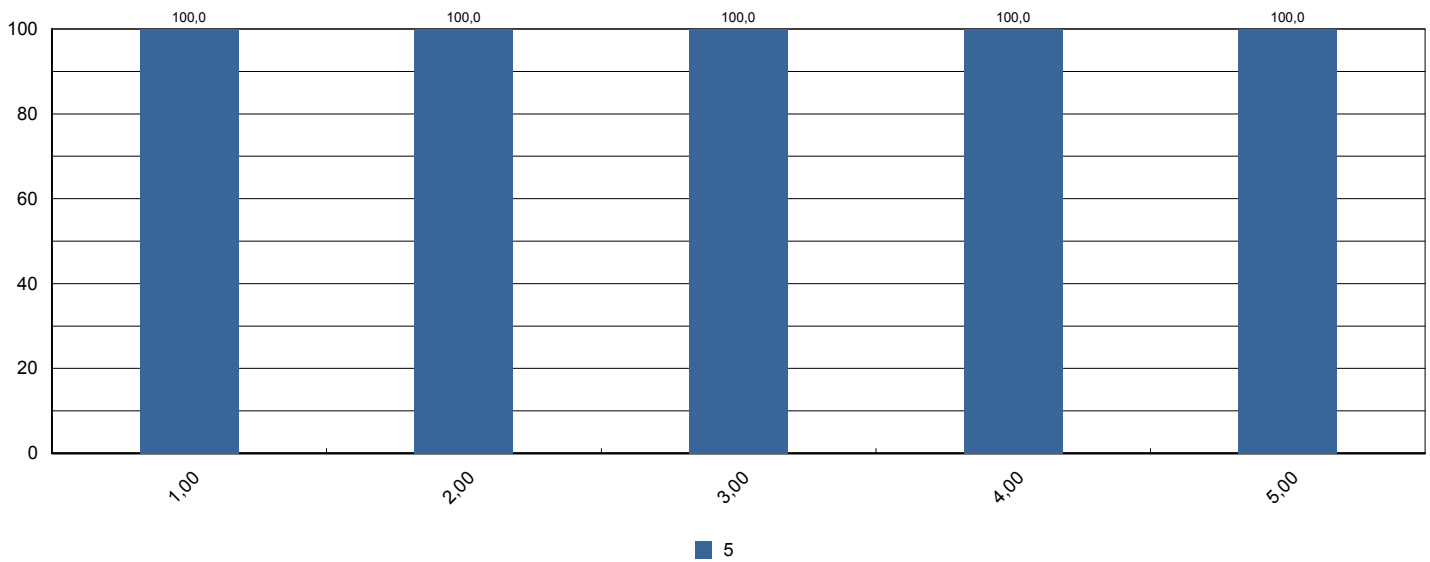



# Sistema de Avaliação Institucional

Avaliação	AV 2014   1º SEM	01/04/2014 à 05/06/2014
Localidade	UNASP   São Paulo	
Curso	Ciências Contábeis	Participantes 1
Dimensão	7 - Infraestrutura Física e recursos de apoio	
Questionário	Infraestrutura ( Docentes )	

perguntas	total sem brancos	brancos
1 - Salas de aula.	1	0
2 - Sanitários.	1	0
3 - Espaços de lazer (quadras, jardins, centro de vivência, etc.)	1	0
4 - Disponibilidade e suficiência do acervo da biblioteca	1	0
5 - Equipamentos disponíveis para uso didático	1	0
6 - Qualidade dos laboratórios	1	0
7 - Acesso a internet para pesquisa acadêmica	1	0
8 - Ambiente de trabalho (sala de professores, gabinetes, etc.)	1	0

\* perguntas X representação percentual

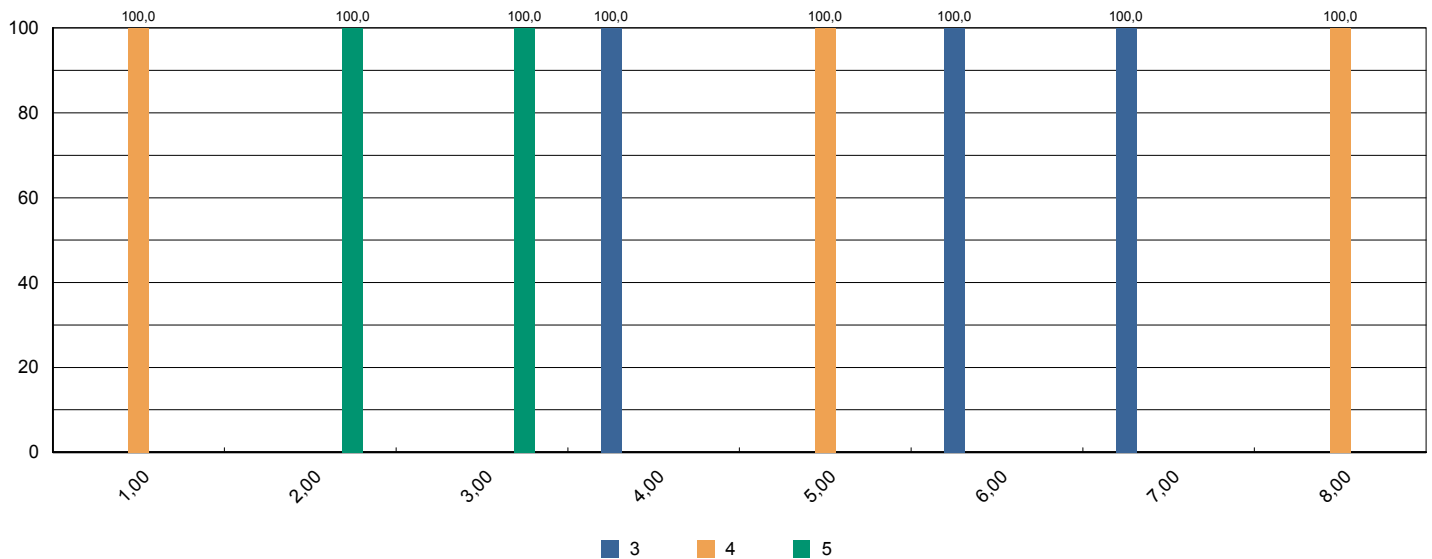



# Sistema de Avaliação Institucional

Avaliação	AV 2014   1º SEM	01/04/2014 à 05/06/2014
Localidade	UNASP   São Paulo	
Curso	Ciências Contábeis	Participantes 1
Dimensão	2 - Políticas Acadêmicas	
Questionário	Políticas Acadêmicas ( Docentes )	

perguntas	total sem brancos	brancos
1.1 - O perfil do egresso está adequadamente definido.	1	0
1.2 - A missão e os objetivos do curso estão bem definidos.	1	0
1.3 - As disciplinas se apresentam, ao longo do curso, em uma seqüência lógica tanto epistemológica quanto pedagogicamente.	0	1
1.4 - As disciplinas de um mesmo semestre apresentam relação entre si com caráter de complementaridade, isto é, o currículo apresenta uma integração horizontal	1	0

\* perguntas X representação percentual

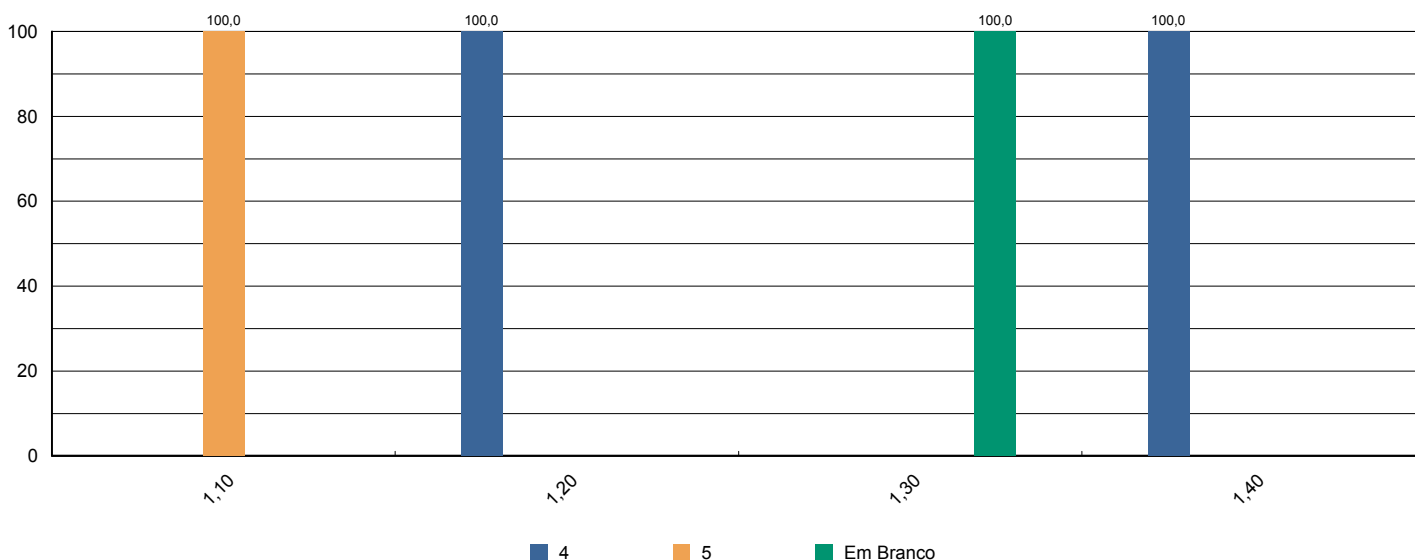



# Sistema de Avaliação Institucional

Avaliação	AV 2014   1º SEM	01/04/2014 à 05/06/2014
Localidade	UNASP   São Paulo	
Curso	Ciências Contábeis	Participantes 1
Dimensão	7 - Infraestrutura Física e recursos de apoio	
Questionário	Quanto ao Sistema de Avaliação	

perguntas	total sem brancos	brancos
1 - O que você achou desse sistema avaliativo institucional?	165	0

\* perguntas X representação percentual

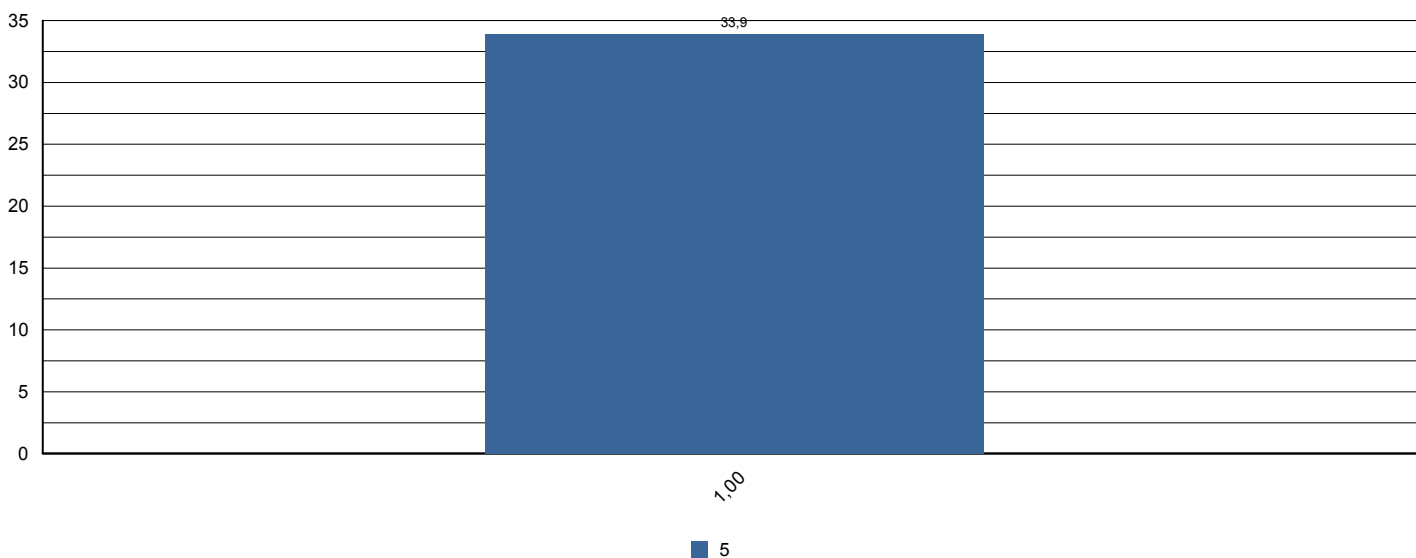



# Sistema de Avaliação Institucional

Avaliação	AV 2014   1º SEM	01/04/2014 à 05/06/2014
Localidade	UNASP   São Paulo	
Curso	Educação Física	Participantes <b>61</b>
Dimensão	9 - Políticas de atendimento aos estudantes	
Questionário	Atendimento aos discentes	

perguntas	total sem brancos	brancos
1 - Atendimento e serviço da cantina	55	6
2 - Atendimento na biblioteca.	60	1
3 - Atendimento na secretaria.	59	2
4 - Atendimento do setor de finanças.	55	6
5 - Atendimento do setor de Bolsas de Estudo.	53	8

\* perguntas X representação percentual

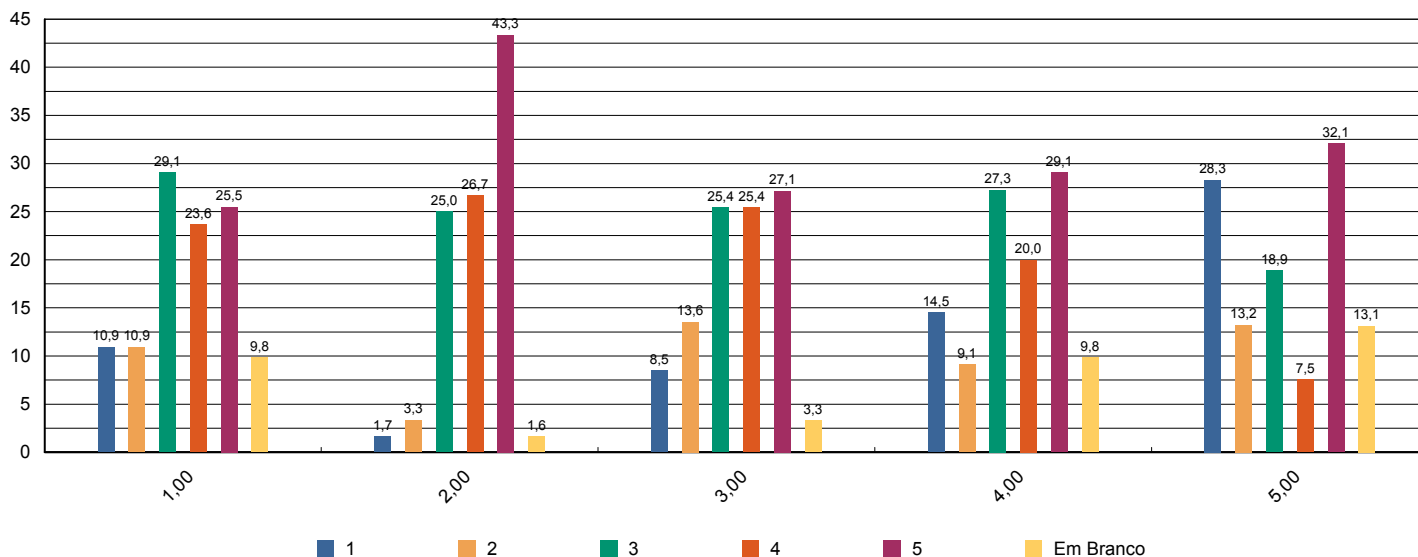



# Sistema de Avaliação Institucional

Avaliação	AV 2014   1º SEM	01/04/2014 à 05/06/2014
Localidade	UNASP   São Paulo	
Curso	Educação Física	Participantes <b>61</b>
Dimensão	4 - Comunicação com a sociedade	
Questionário	Comunicação	

perguntas	total sem brancos	brancos
1 - Informações sobre procedimentos de rotina (matrículas, pagamentos, horários de funcionamento, calendário, etc.) são adequadamente divulgadas.	59	2
2 - Eventos promovidos pela instituição são adequadamente divulgados.	59	2

\* perguntas X representação percentual

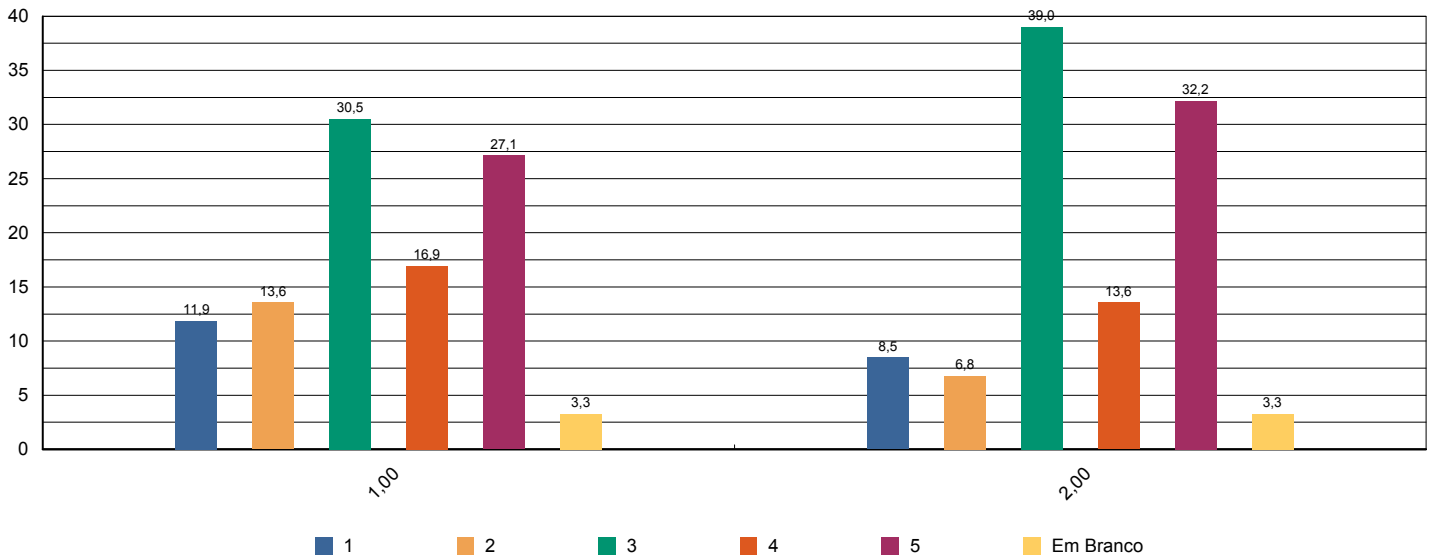



# Sistema de Avaliação Institucional

Avaliação	AV 2014   1º SEM	01/04/2014 à 05/06/2014
Localidade	UNASP   São Paulo	
Curso	Educação Física	Participantes <b>61</b>
Dimensão	6 - Organização e Gestão da Instituição	
Questionário	Coordenadoria do curso	

perguntas	total sem brancos	brancos
1 - Disposição do coordenador para ouvir e orientar os alunos.	60	1
2 - Liderança do curso.	57	4

\* perguntas X representação percentual

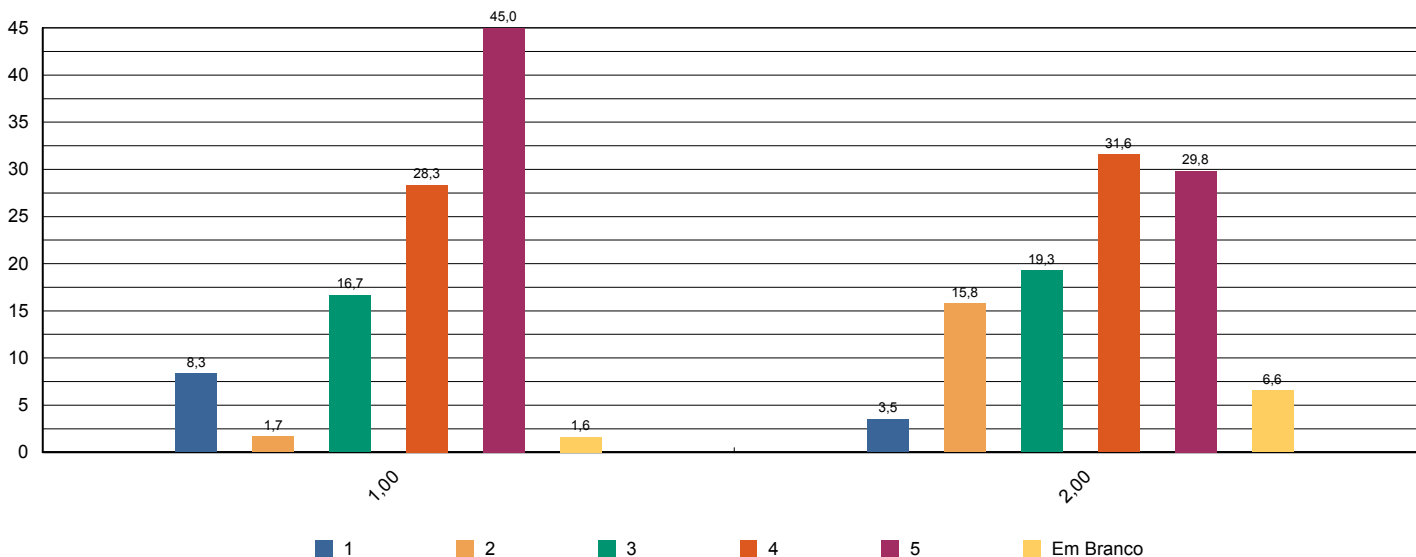





# Sistema de Avaliação Institucional

Avaliação	AV 2014   1º SEM	01/04/2014 à 05/06/2014
Localidade	UNASP   São Paulo	
Curso	Educação Física	Participantes <b>61</b>
Dimensão	7 - Infraestrutura Física e recursos de apoio	
Questionário	Infraestrutura	

perguntas	total sem brancos	brancos
1 - Sala de aula	59	2
2 - Sanitários	59	2
3 - Cantina	56	5
4 - Espaços de convivência (centro de vivência, quadras, jardins, etc.)	59	2
5 - Livros, periódicos e outros materiais disponíveis na biblioteca.	59	2
6 - Laboratórios e outros espaços para atividades práticas.	58	3
7 - Acesso à Internet para pesquisa acadêmica.	59	2

\* perguntas X representação percentual

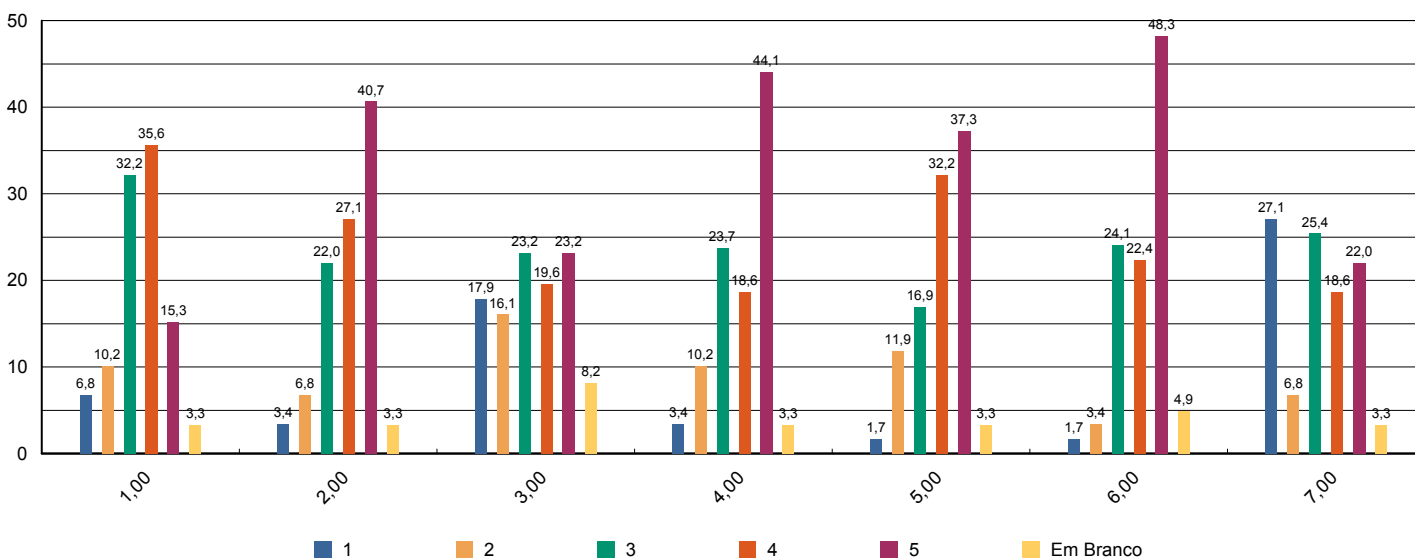



# Sistema de Avaliação Institucional

Avaliação	AV 2014   1º SEM	01/04/2014 à 05/06/2014
Localidade	UNASP   São Paulo	
Curso	Educação Física	Participantes <b>61</b>
Dimensão	Outros	
Questionário	Pesquisa - Tipo de Participante	

perguntas	total sem brancos	brancos
1 - Minha idade situa-se na faixa etária:	61	0
2 - Meu estado civil:	61	0
3 - Utilizo o banheiro:	61	0
4 - Moro:	61	0
5 - Até chegar para as aulas no UNASP preciso me deslocar por:	61	0
6 - Concluí o Ensino Médio há:	61	0

\* perguntas X representação percentual

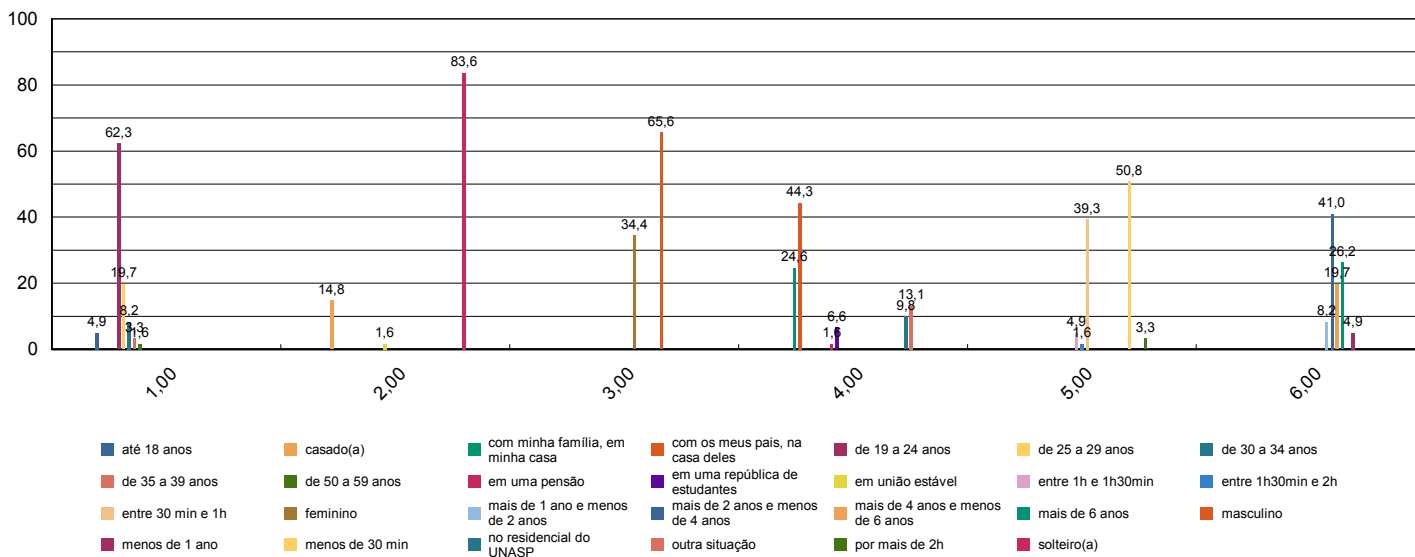



# Sistema de Avaliação Institucional

Avaliação	AV 2014   1º SEM	01/04/2014 à 05/06/2014
Localidade	UNASP   São Paulo	
Curso	Educação Física	Participantes <b>61</b>
Dimensão	7 - Infraestrutura Física e recursos de apoio	
Questionário	Quanto ao Sistema de Avaliação	

perguntas	total sem brancos	brancos
1 - O que você achou desse sistema avaliativo institucional?	63	0

\* perguntas X representação percentual

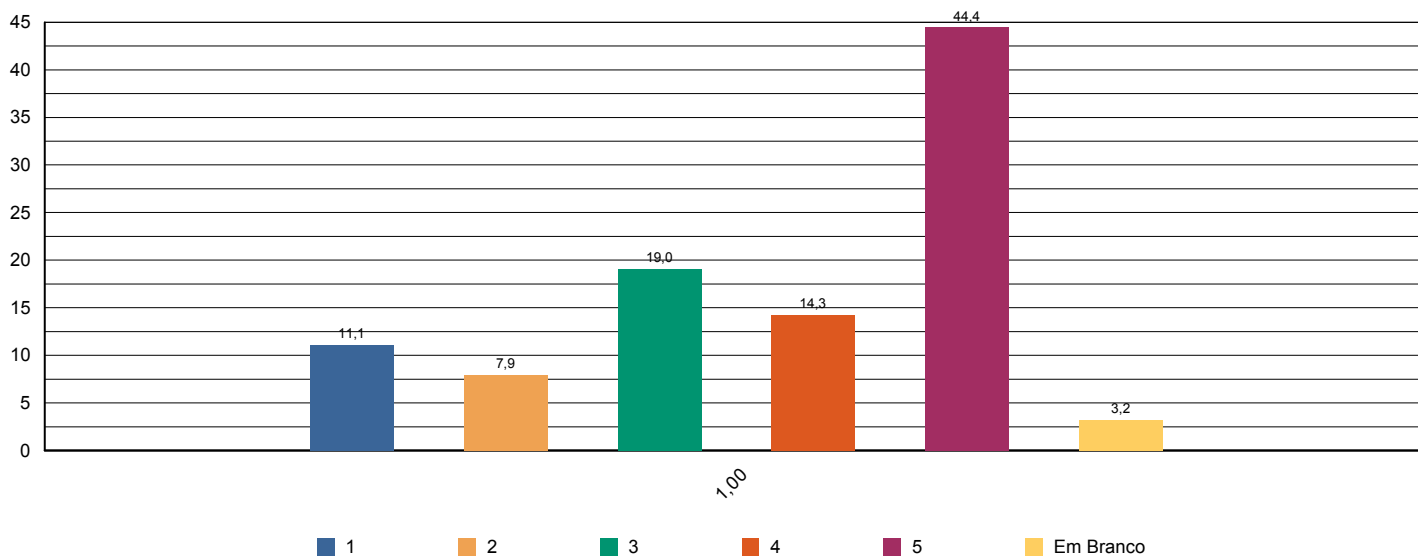



# Sistema de Avaliação Institucional

Avaliação	AV 2014   1º SEM	01/04/2014 à 05/06/2014
Localidade	UNASP   São Paulo	
Curso	Educação Física	Participantes 61
Dimensão	2 - Políticas Acadêmicas	
Questionário	Quanto às condições pedagógicas do curso	

perguntas	total sem brancos	brancos
1 - Contribuição das disciplinas para minha formação profissional.	60	1
2 - Programas de extensão.	47	14
3 - Programa de iniciação científica do meu curso.	50	11
4 - Processo de desenvolvimento do Trabalho de Conclusão de Curso (TCC).	50	11
5 - Apoio à participação de alunos em eventos científicos fora da Instituição.	50	11
6 - Apoio espiritual.	57	4
7 - Programa de Apoio ao Discente (PROAD).	49	12
8 - Harmonia e sincronismo entre as disciplinas	56	5
9 - O meu grau de satisfação com o curso, como um todo, é:	59	2

### \* perguntas X representação percentual

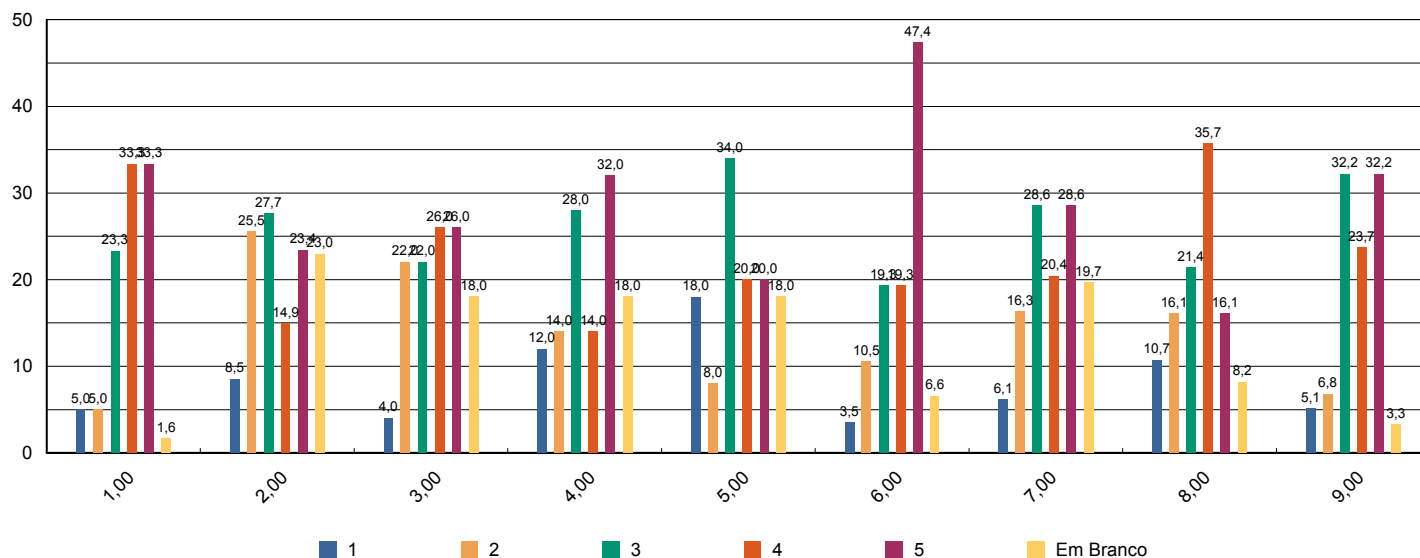



# Sistema de Avaliação Institucional

Avaliação	<b>AV 2014   1º SEM</b>	<b>01/04/2014 à 05/06/2014</b>
Localidade	<b>UNASP   São Paulo</b>	
Curso	<b>Educação Física</b>	Participantes <b>2</b>
Dimensão	<b>2 - Políticas Acadêmicas</b>	
Questionário	<b>Avalie a atuação do Colegiado do Curso ( Docentes )</b>	

perguntas	total sem brancos	brancos
1 - Analisa, periodicamente, relatórios da Comissão Própria de Avaliação (CPA), Relatórios do MEC, da Comissão Interna de Avaliação de Curso (CIAC) e da Comissão de Avaliação Denominacional.	2	0
2 - Aprova os ementários e bibliografias das disciplinas.	2	0
3 - Atualiza, periodicamente, o Projeto Pedagógico de Curso (PPC).	2	0
4 - Aprecia os projetos apresentados pela Coordenadoria de Curso.	2	0
5 - Meu grau de satisfação com o curso.	2	0
6 - Meu grau de satisfação com o clima institucional.	2	0

\* perguntas X representação percentual

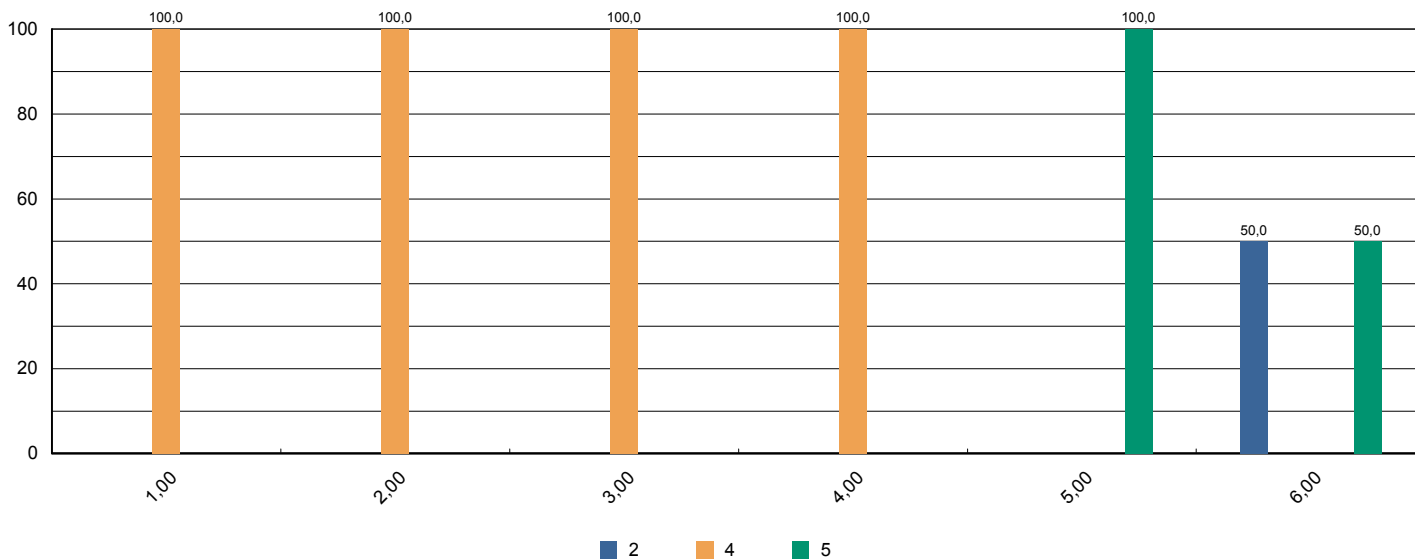



# Sistema de Avaliação Institucional

Avaliação	AV 2014   1º SEM	01/04/2014 à 05/06/2014
Localidade	UNASP   São Paulo	
Curso	Educação Física	Participantes 2
Dimensão	2 - Políticas Acadêmicas	
Questionário	Avalie o apoio que o curso oferece aos alunos ( Docentes)	

perguntas	total sem brancos	brancos
1 - Há programas de extensão como parte do projeto do curso.	2	0
2 - Há programas de iniciação científica como parte do projeto do curso.	2	0
3 - Há programa de monitoria.	2	0
4 - A Instituição dá apoio à participação discente em eventos científicos fora da instituição (encontros, congressos, etc..)	2	0
5 - As atividades promovidas pelo Programa de Atendimento ao Discente (PROAD) atendem às necessidades dos alunos.	2	0
6 - Há um programa efetivo de apoio espiritual aos alunos.	2	0
7 - O curso promove eventos acadêmico-científicos e culturais.	2	0

\* perguntas X representação percentual

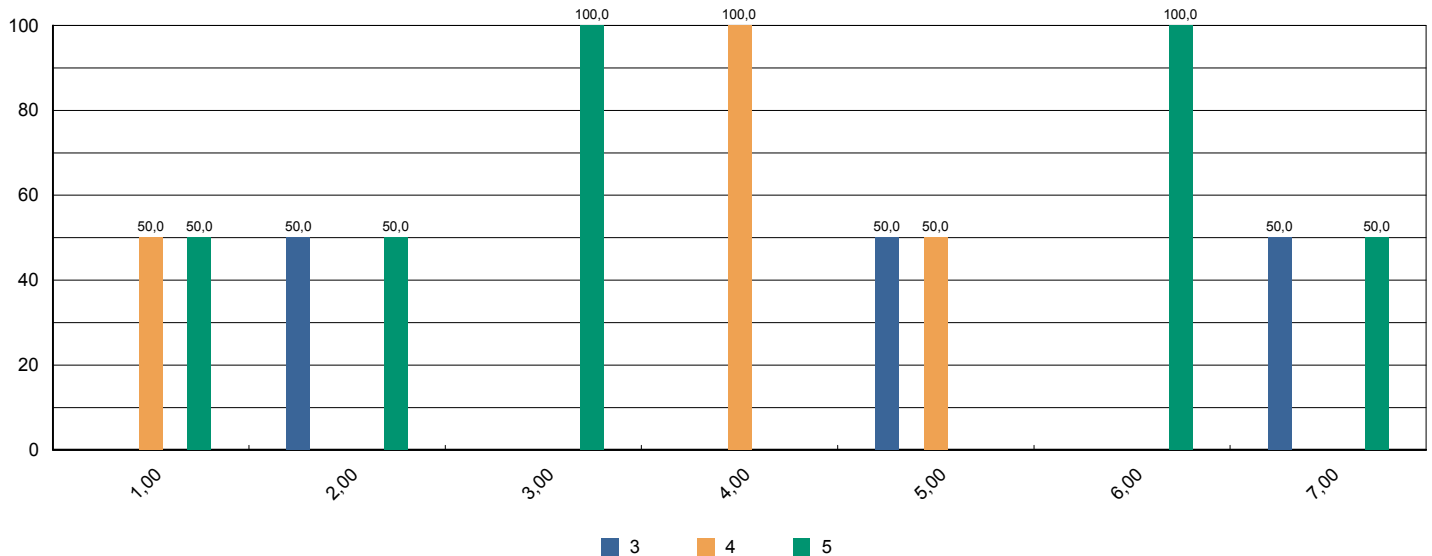



# Sistema de Avaliação Institucional

Avaliação	<b>AV 2014   1º SEM</b>	<b>01/04/2014 à 05/06/2014</b>
Localidade	<b>UNASP   São Paulo</b>	
Curso	<b>Educação Física</b>	Participantes <b>2</b>
Dimensão	<b>2 - Políticas Acadêmicas</b>	
Questionário	<b>Avalie o apoio que o curso oferece aos professores ( Docentes )</b>	

perguntas	total sem brancos	brancos
1 - Programa de apoio à capacitação docente (PAD).	2	0
2 - Programa de atualização didático-pedagógica (PROAP).	2	0
3 - Apoio à participação em eventos científicos, encontros, congressos ,etc.. (PROAPARC)	2	0
4 - Espaço destinado à análise de relatos de experiências desenvolvidas em práticas pedagógicas com vistas à socialização dos resultados e melhoria do desempenho docente e discente no ensino–aprendizagem	2	0

\* perguntas X representação percentual

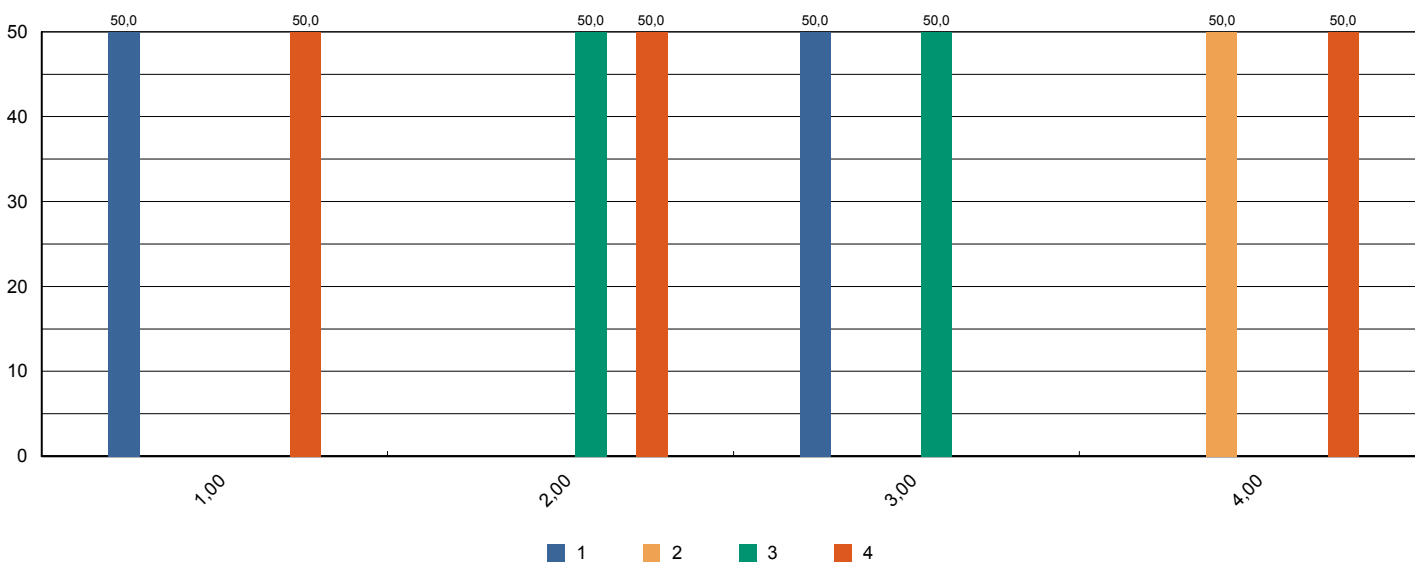



# Sistema de Avaliação Institucional

Avaliação	AV 2014   1º SEM	01/04/2014 à 05/06/2014
Localidade	UNASP   São Paulo	
Curso	Educação Física	Participantes 2
Dimensão	4 - Comunicação com a sociedade	
Questionário	Comunicação ( Docentes )	

perguntas	total sem brancos	brancos
1 - As informações sobre procedimentos de rotina (atribuição e horário de aulas, documentação, reuniões, salários e outros) são adequadamente divulgadas.	2	0
2 - Os eventos promovidos pela instituição são adequadamente divulgados.	2	0

\* perguntas X representação percentual

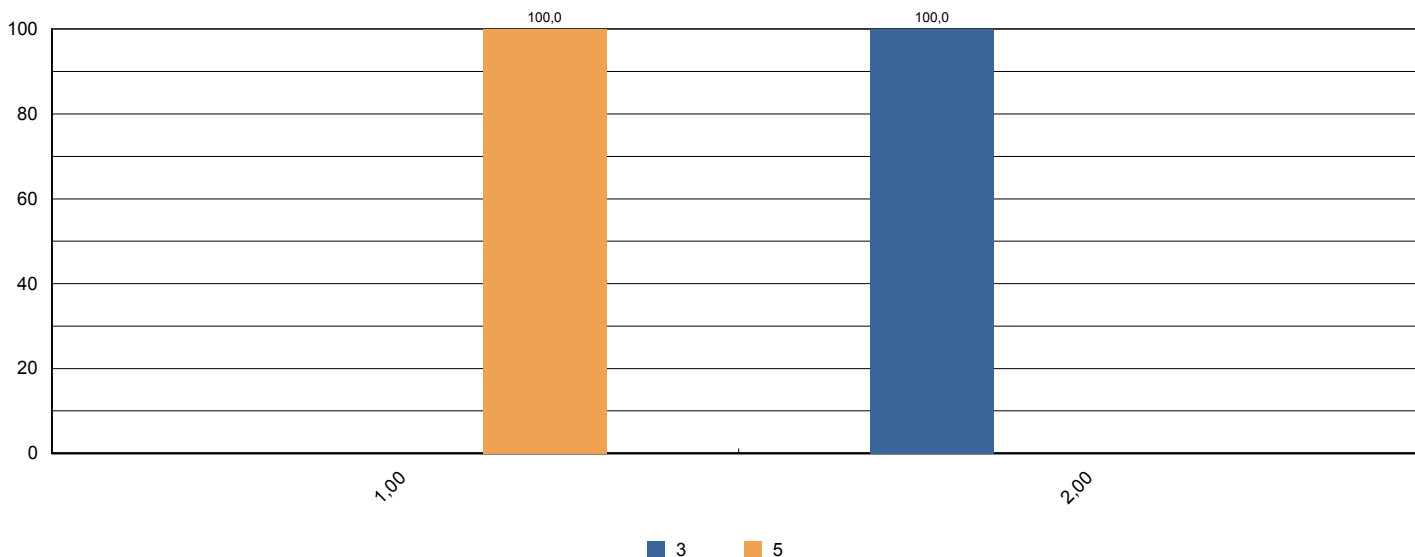





# Sistema de Avaliação Institucional

Avaliação	<b>AV 2014   1º SEM</b>	<b>01/04/2014 à 05/06/2014</b>
Localidade	<b>UNASP   São Paulo</b>	
Curso	<b>Educação Física</b>	Participantes <b>2</b>
Dimensão	<b>6 - Organização e Gestão da Instituição</b>	
Questionário	<b>Coordenadoria do Curso ( Docentes )</b>	

perguntas	total sem brancos	brancos
1 - Disposição do coordenador para ouvir os professores.	2	0
2 - Interesse revelado na solução dos problemas.	2	0
3 - Coordenação das reuniões de Colegiado, CIAC e NDE abordando temas relevantes para o bom funcionamento do curso.	2	0
4 - As orientações recebidas.	2	0
5 - Administração e liderança do Curso.	2	0

\* perguntas X representação percentual

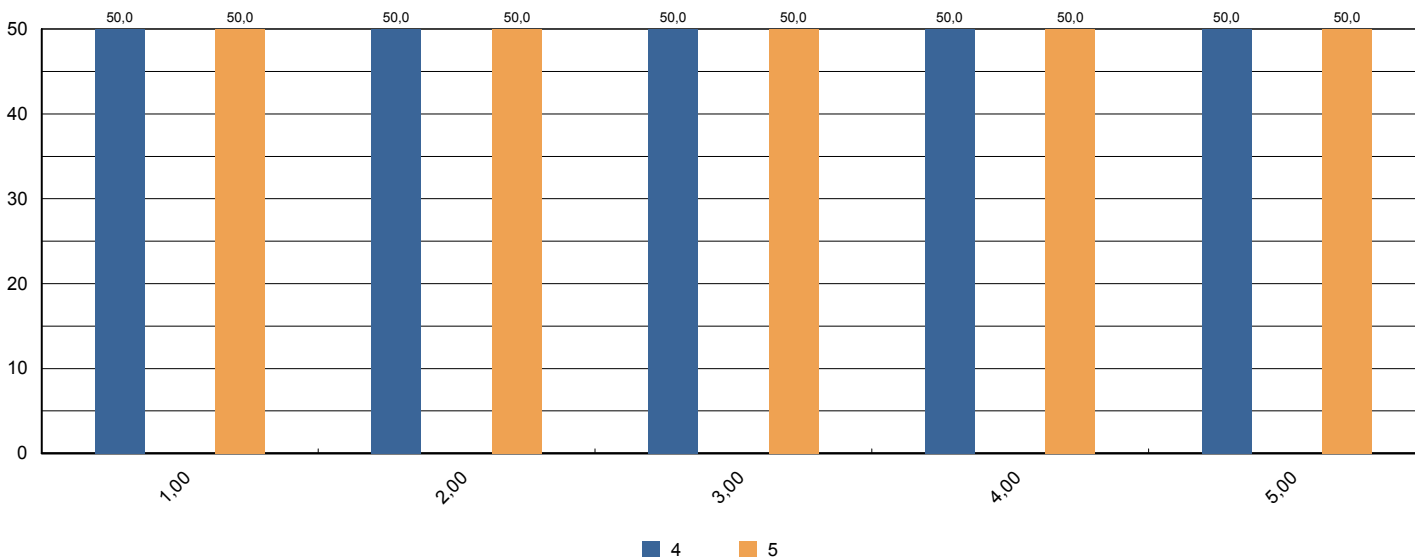



# Sistema de Avaliação Institucional

Avaliação	AV 2014   1º SEM	01/04/2014 à 05/06/2014
Localidade	UNASP   São Paulo	
Curso	Educação Física	Participantes 2
Dimensão	7 - Infraestrutura Física e recursos de apoio	
Questionário	Infraestrutura ( Docentes )	

perguntas	total sem brancos	brancos
1 - Salas de aula.	2	0
2 - Sanitários.	2	0
3 - Espaços de lazer (quadras, jardins, centro de vivência, etc.)	2	0
4 - Disponibilidade e suficiência do acervo da biblioteca	2	0
5 - Equipamentos disponíveis para uso didático	2	0
6 - Qualidade dos laboratórios	2	0
7 - Acesso a internet para pesquisa acadêmica	2	0
8 - Ambiente de trabalho (sala de professores, gabinetes, etc.)	2	0

\* perguntas X representação percentual

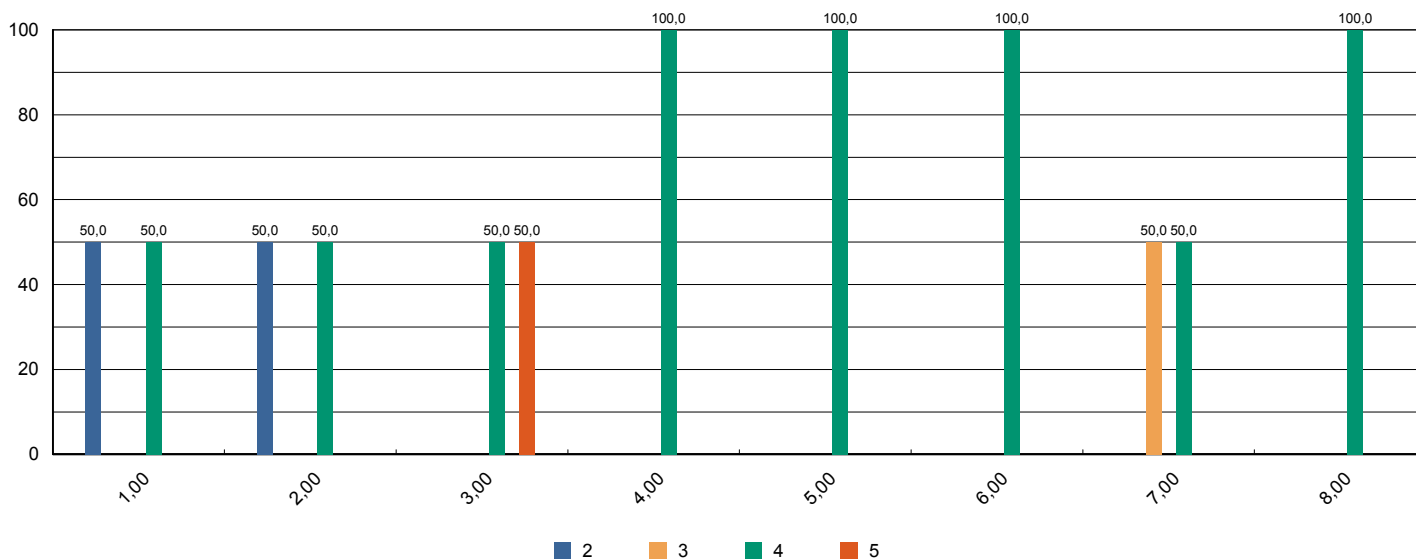



# Sistema de Avaliação Institucional

Avaliação	AV 2014   1º SEM	01/04/2014 à 05/06/2014
Localidade	UNASP   São Paulo	
Curso	Educação Física	Participantes 2
Dimensão	2 - Políticas Acadêmicas	
Questionário	Políticas Acadêmicas ( Docentes )	

perguntas	total sem brancos	brancos
1.1 - O perfil do egresso está adequadamente definido.	2	0
1.2 - A missão e os objetivos do curso estão bem definidos.	2	0
1.3 - As disciplinas se apresentam, ao longo do curso, em uma seqüência lógica tanto epistemológica quanto pedagogicamente.	2	0
1.4 - As disciplinas de um mesmo semestre apresentam relação entre si com caráter de complementaridade, isto é, o currículo apresenta uma integração horizontal	2	0

\* perguntas X representação percentual

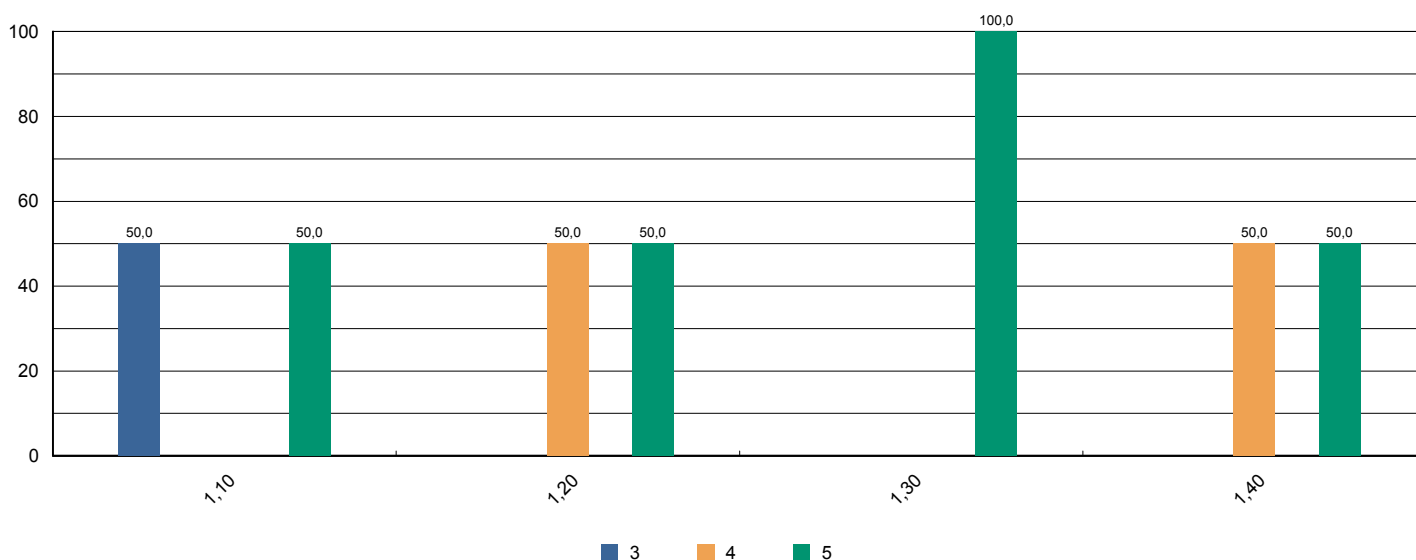



# Sistema de Avaliação Institucional

Avaliação	AV 2014   1º SEM	01/04/2014 à 05/06/2014
Localidade	UNASP   São Paulo	
Curso	Educação Física	Participantes 2
Dimensão	7 - Infraestrutura Física e recursos de apoio	
Questionário	Quanto ao Sistema de Avaliação	

perguntas	total sem brancos	brancos
1 - O que você achou desse sistema avaliativo institucional?	63	0

\* perguntas X representação percentual

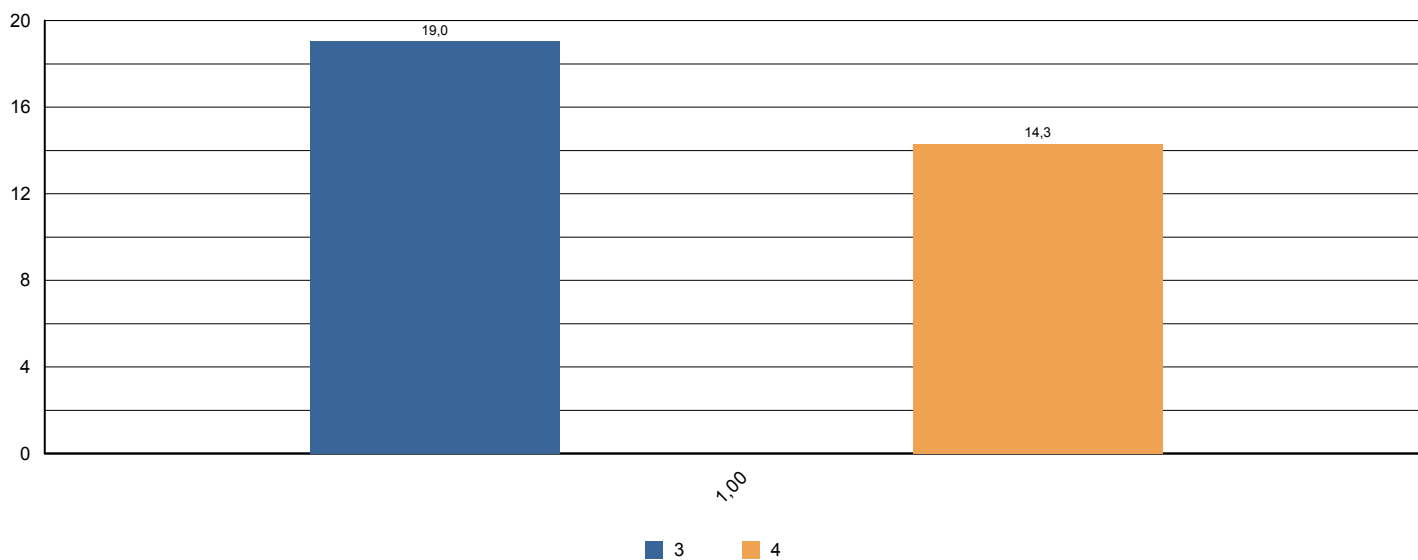



# Sistema de Avaliação Institucional

Avaliação	AV 2014   1º SEM	01/04/2014 à 05/06/2014
Localidade	UNASP   São Paulo	
Curso	Enfermagem	Participantes 110
Dimensão	9 - Políticas de atendimento aos estudantes	
Questionário	Atendimento aos discentes	

perguntas	total sem brancos	brancos
1 - Atendimento e serviço da cantina	105	5
2 - Atendimento na biblioteca.	109	1
3 - Atendimento na secretaria.	107	3
4 - Atendimento do setor de finanças.	106	4
5 - Atendimento do setor de Bolsas de Estudo.	97	13

\* perguntas X representação percentual

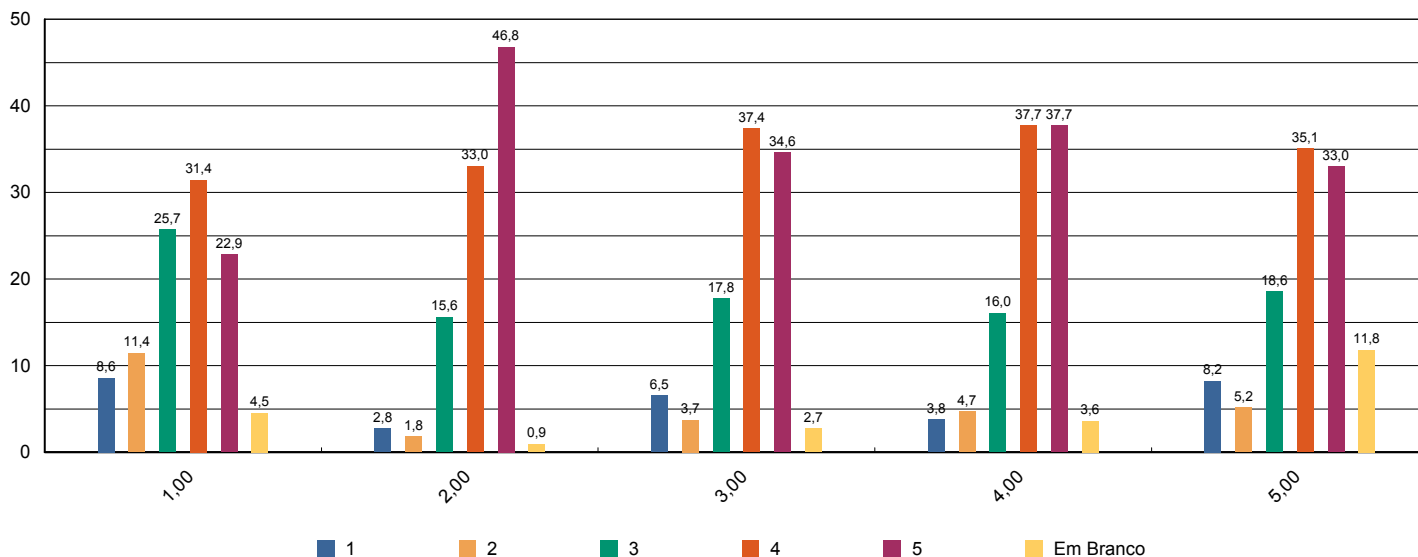



# Sistema de Avaliação Institucional

Avaliação	AV 2014   1º SEM	01/04/2014 à 05/06/2014
Localidade	UNASP   São Paulo	
Curso	Enfermagem	Participantes 110
Dimensão	4 - Comunicação com a sociedade	
Questionário	Comunicação	

perguntas	total sem brancos	brancos
1 - Informações sobre procedimentos de rotina (matrículas, pagamentos, horários de funcionamento, calendário, etc.) são adequadamente divulgadas.	108	2
2 - Eventos promovidos pela instituição são adequadamente divulgados.	110	0

\* perguntas X representação percentual

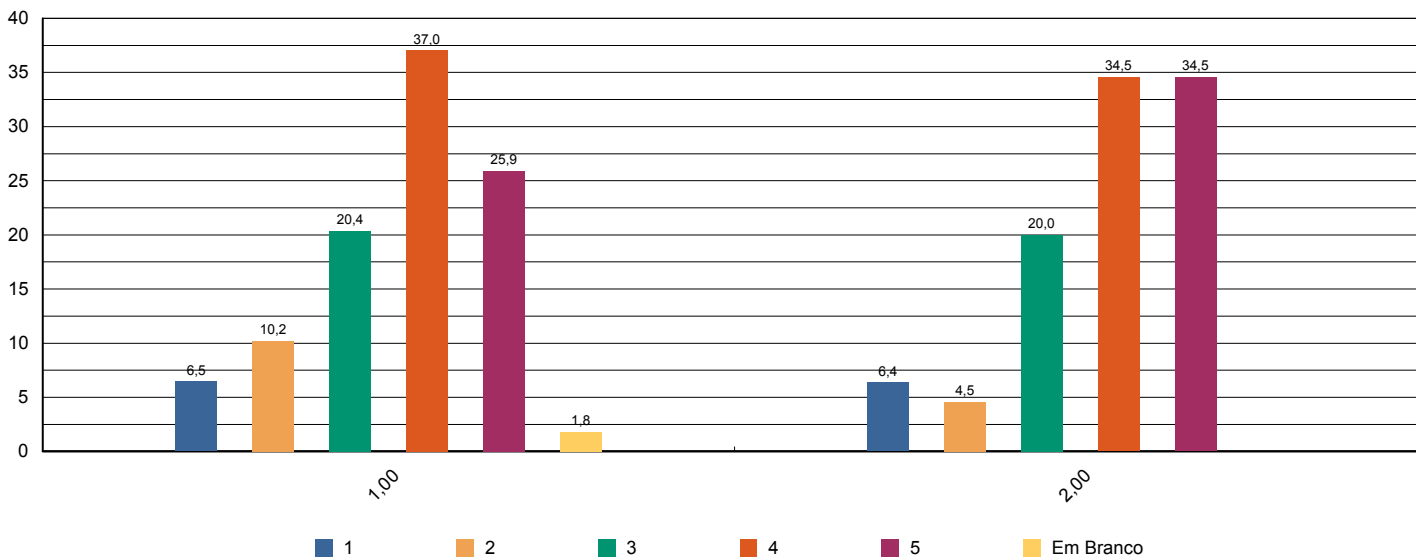



# Sistema de Avaliação Institucional

Avaliação	AV 2014   1º SEM	01/04/2014 à 05/06/2014
Localidade	UNASP   São Paulo	
Curso	Enfermagem	Participantes 110
Dimensão	6 - Organização e Gestão da Instituição	
Questionário	Coordenadoria do curso	

perguntas	total sem brancos	brancos
1 - Disposição do coordenador para ouvir e orientar os alunos.	106	4
2 - Liderança do curso.	105	5

\* perguntas X representação percentual

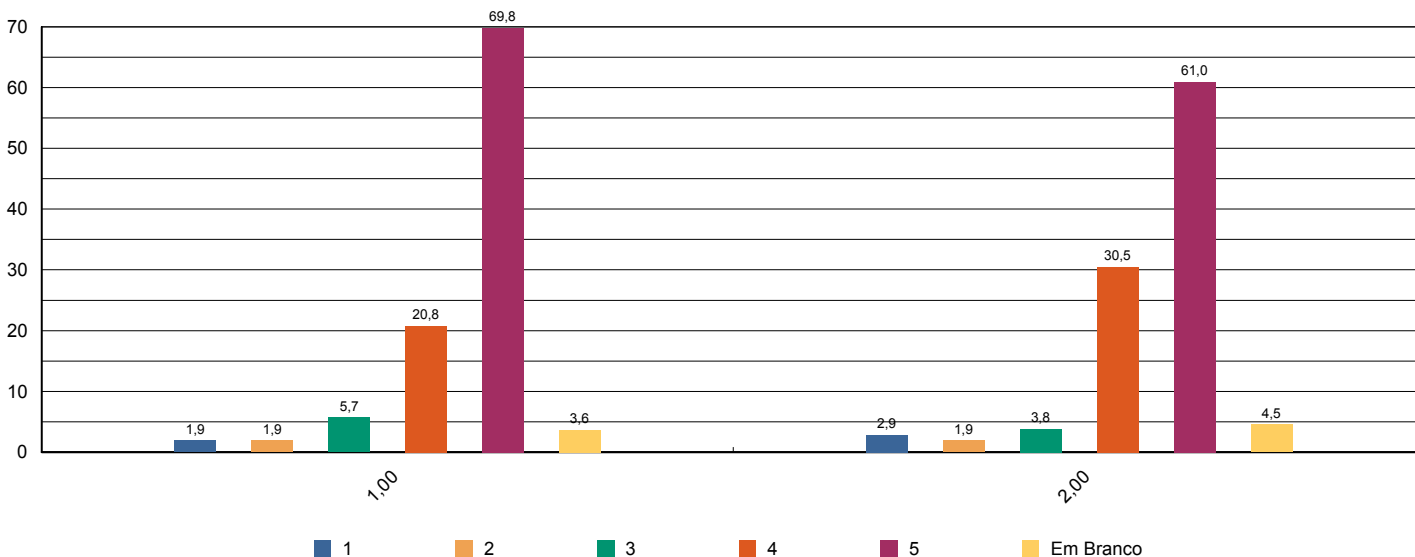



# Sistema de Avaliação Institucional

Avaliação	AV 2014   1º SEM	01/04/2014 à 05/06/2014
Localidade	UNASP   São Paulo	
Curso	Enfermagem	Participantes 110
Dimensão	7 - Infraestrutura Física e recursos de apoio	
Questionário	Infraestrutura	

perguntas	total sem brancos	brancos
1 - Sala de aula	109	1
2 - Sanitários	109	1
3 - Cantina	102	8
4 - Espaços de convivência (centro de vivência, quadras, jardins, etc.)	107	3
5 - Livros, periódicos e outros materiais disponíveis na biblioteca.	109	1
6 - Laboratórios e outros espaços para atividades práticas.	110	0
7 - Acesso à Internet para pesquisa acadêmica.	110	0

\* perguntas X representação percentual

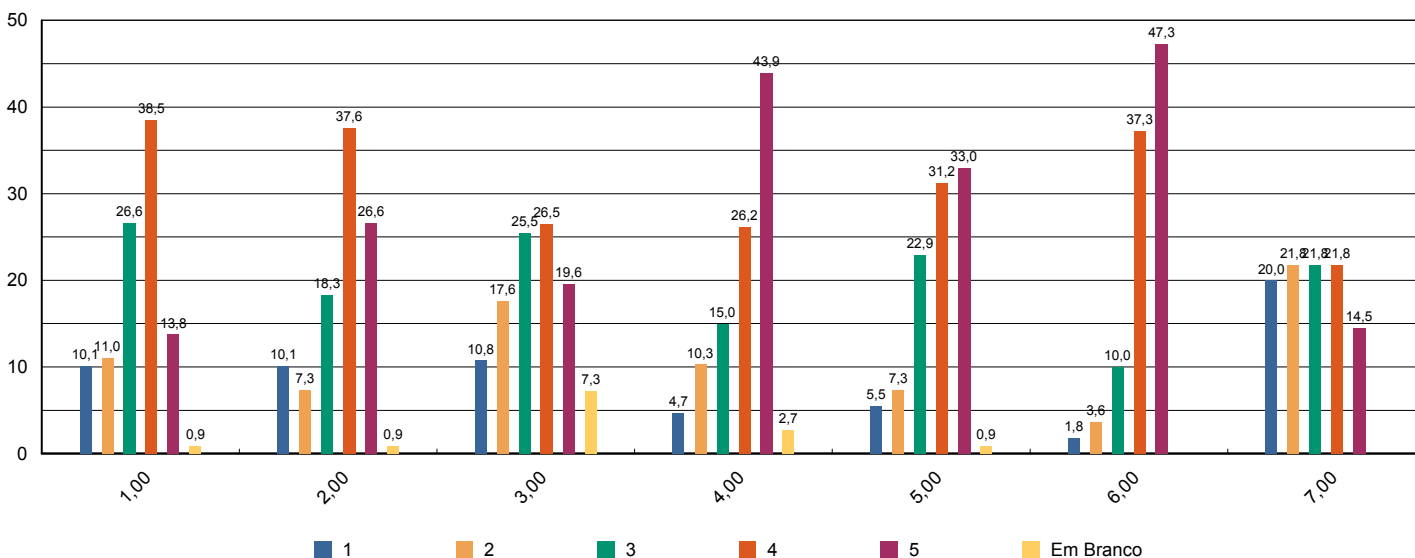





# Sistema de Avaliação Institucional

Avaliação	AV 2014   1º SEM	01/04/2014 à 05/06/2014
Localidade	UNASP   São Paulo	
Curso	Enfermagem	Participantes 110
Dimensão	Outros	
Questionário	Pesquisa - Tipo de Participante	

perguntas	total sem brancos	brancos
1 - Minha idade situa-se na faixa etária:	110	0
2 - Meu estado civil:	110	0
3 - Utilizo o banheiro:	110	0
4 - Moro:	110	0
5 - Até chegar para as aulas no UNASP preciso me deslocar por:	110	0
6 - Concluí o Ensino Médio há:	110	0

\* perguntas X representação percentual

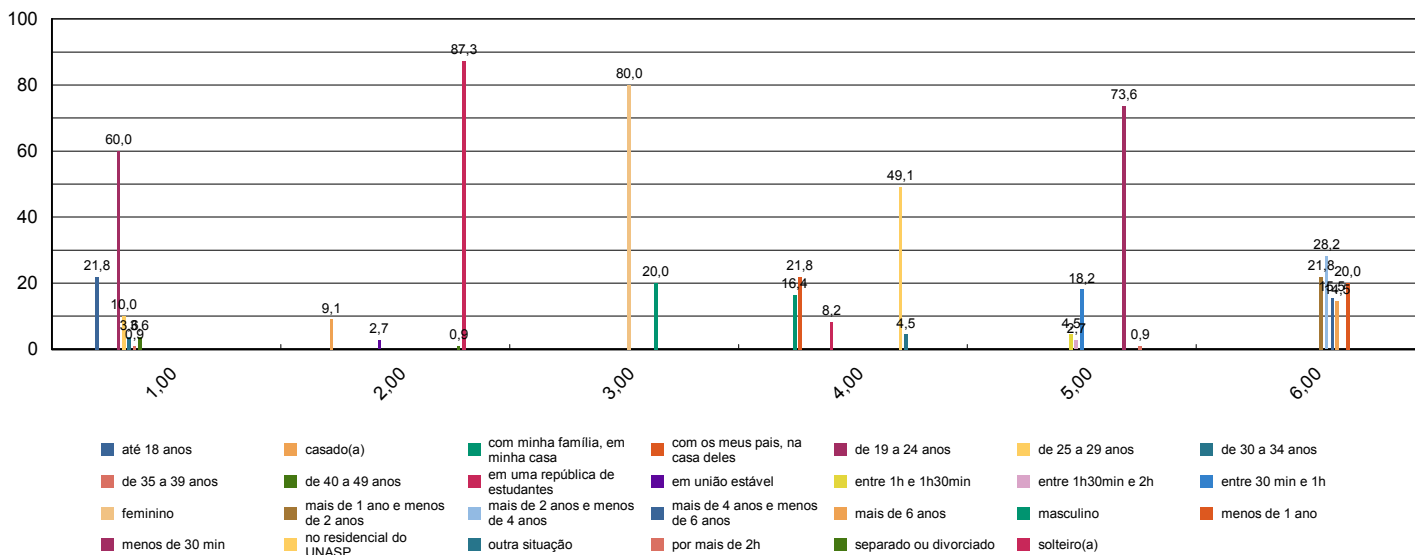



# Sistema de Avaliação Institucional

Avaliação	AV 2014   1º SEM	01/04/2014 à 05/06/2014
Localidade	UNASP   São Paulo	
Curso	Enfermagem	Participantes 110
Dimensão	7 - Infraestrutura Física e recursos de apoio	
Questionário	Quanto ao Sistema de Avaliação	

perguntas	total sem brancos	brancos
1 - O que você achou desse sistema avaliativo institucional?	115	0

\* perguntas X representação percentual

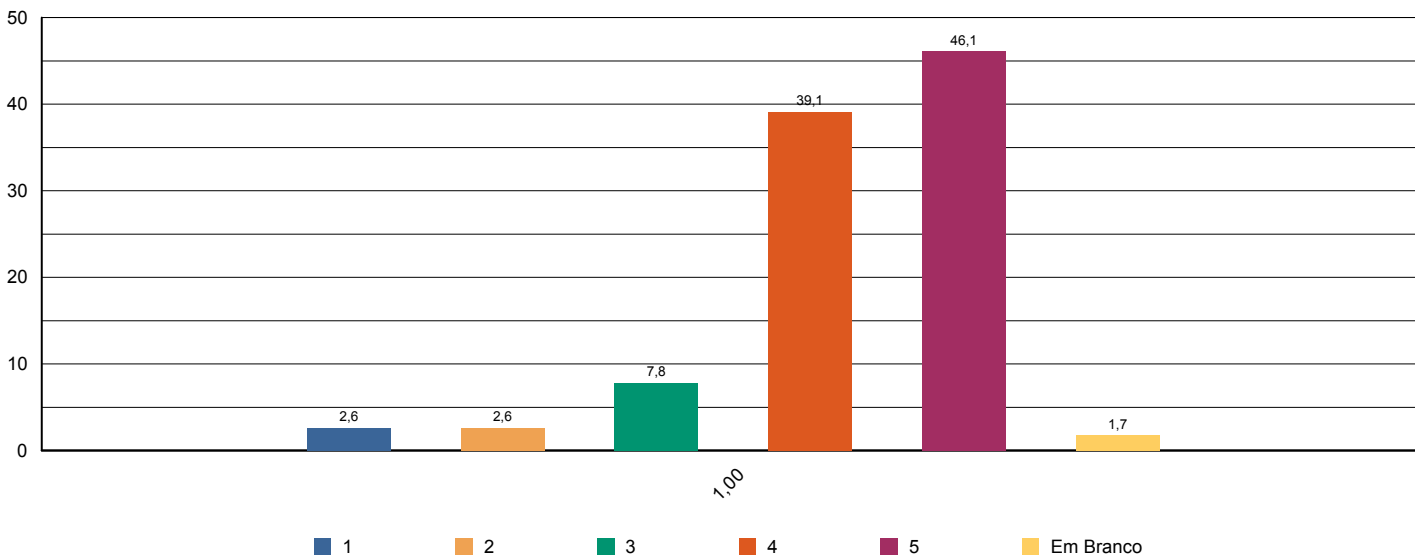



# Sistema de Avaliação Institucional

Avaliação	AV 2014   1º SEM	01/04/2014 à 05/06/2014
Localidade	UNASP   São Paulo	
Curso	Enfermagem	Participantes 110
Dimensão	2 - Políticas Acadêmicas	
Questionário	Quanto às condições pedagógicas do curso	

perguntas	total sem brancos	brancos
1 - Contribuição das disciplinas para minha formação profissional.	102	8
2 - Programas de extensão.	91	19
3 - Programa de iniciação científica do meu curso.	86	24
4 - Processo de desenvolvimento do Trabalho de Conclusão de Curso (TCC).	52	58
5 - Apoio à participação de alunos em eventos científicos fora da Instituição.	86	24
6 - Apoio espiritual.	108	2
7 - Programa de Apoio ao Discente (PROAD).	95	15
8 - Harmonia e sincronismo entre as disciplinas	107	3
9 - O meu grau de satisfação com o curso, como um todo, é:	108	2

### \* perguntas X representação percentual

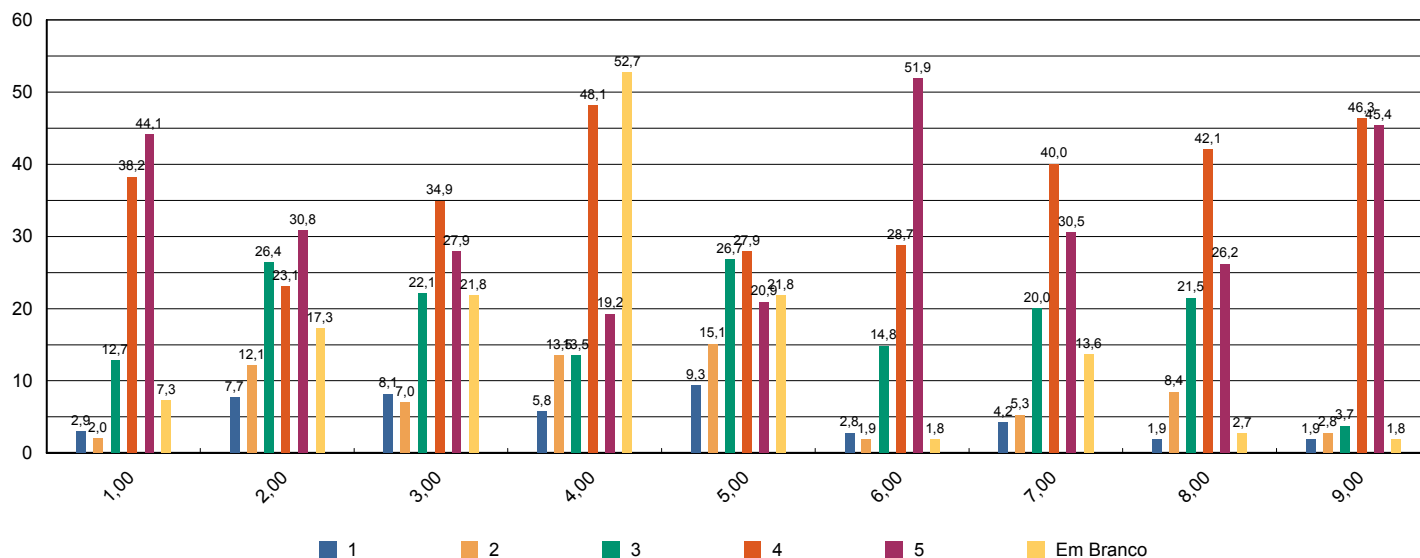



# Sistema de Avaliação Institucional

Avaliação	AV 2014   1º SEM	01/04/2014 à 05/06/2014
Localidade	UNASP   São Paulo	
Curso	Enfermagem	Participantes 5
Dimensão	2 - Políticas Acadêmicas	
Questionário	Avalie a atuação do Colegiado do Curso ( Docentes )	

perguntas	total sem brancos	brancos
1 - Analisa, periodicamente, relatórios da Comissão Própria de Avaliação (CPA), Relatórios do MEC, da Comissão Interna de Avaliação de Curso (CIAC) e da Comissão de Avaliação Denominacional.	5	0
2 - Aprova os ementários e bibliografias das disciplinas.	5	0
3 - Atualiza, periodicamente, o Projeto Pedagógico de Curso (PPC).	5	0
4 - Aprecia os projetos apresentados pela Coordenadoria de Curso.	5	0
5 - Meu grau de satisfação com o curso.	5	0
6 - Meu grau de satisfação com o clima institucional.	5	0

\* perguntas X representação percentual

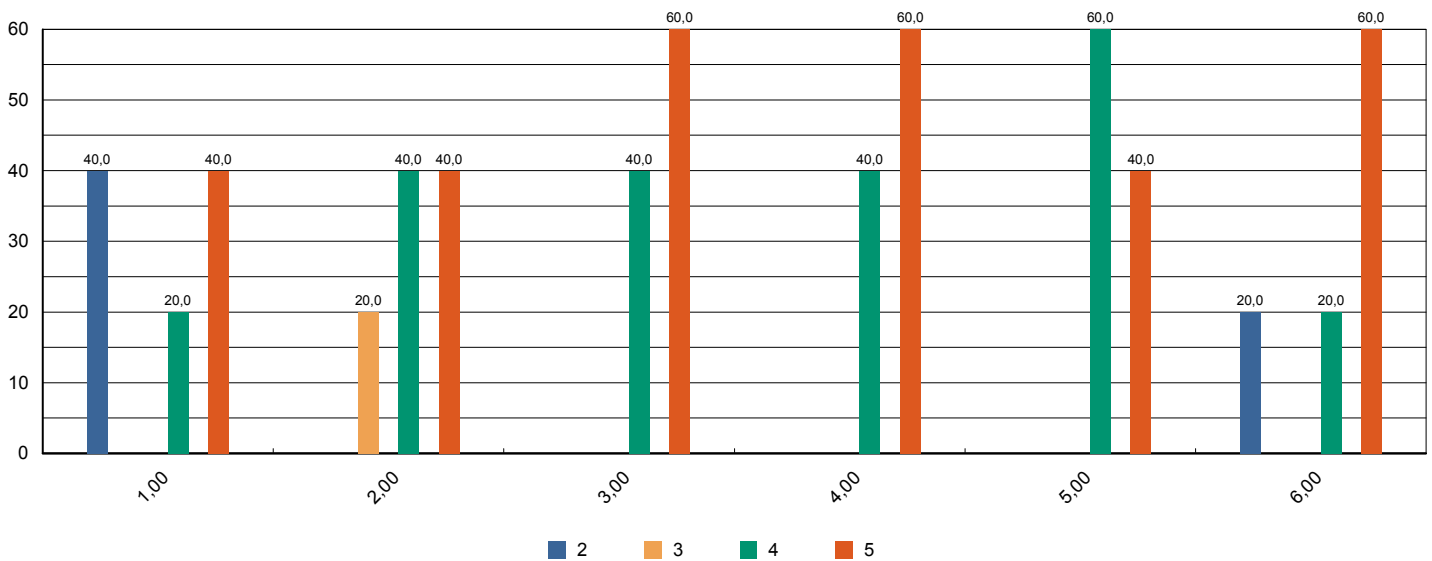



# Sistema de Avaliação Institucional

Avaliação	AV 2014   1º SEM	01/04/2014 à 05/06/2014
Localidade	UNASP   São Paulo	
Curso	Enfermagem	Participantes 5
Dimensão	2 - Políticas Acadêmicas	
Questionário	Avalie o apoio que o curso oferece aos alunos ( Docentes)	

perguntas	total sem brancos	brancos
1 - Há programas de extensão como parte do projeto do curso.	5	0
2 - Há programas de iniciação científica como parte do projeto do curso.	5	0
3 - Há programa de monitoria.	5	0
4 - A Instituição dá apoio à participação discente em eventos científicos fora da instituição (encontros, congressos, etc..)	5	0
5 - As atividades promovidas pelo Programa de Atendimento ao Discente (PROAD) atendem às necessidades dos alunos.	5	0
6 - Há um programa efetivo de apoio espiritual aos alunos.	5	0
7 - O curso promove eventos acadêmico-científicos e culturais.	5	0

\* perguntas X representação percentual

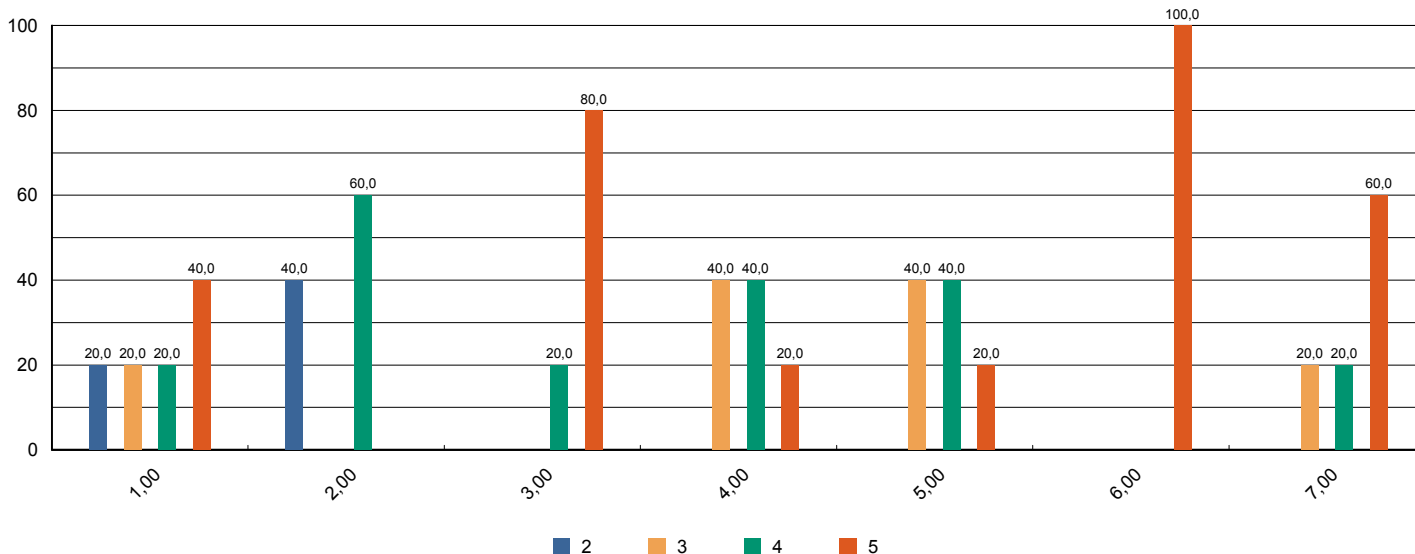



# Sistema de Avaliação Institucional

Avaliação	AV 2014   1º SEM	01/04/2014 à 05/06/2014
Localidade	UNASP   São Paulo	
Curso	Enfermagem	Participantes 5
Dimensão	2 - Políticas Acadêmicas	
Questionário	Avalie o apoio que o curso oferece aos professores ( Docentes )	

perguntas	total sem brancos	brancos
1 - Programa de apoio à capacitação docente (PAD).	4	1
2 - Programa de atualização didático-pedagógica (PROAP).	4	1
3 - Apoio à participação em eventos científicos, encontros, congressos ,etc.. (PROAPARC)	5	0
4 - Espaço destinado à análise de relatos de experiências desenvolvidas em práticas pedagógicas com vistas à socialização dos resultados e melhoria do desempenho docente e discente no ensino–aprendizagem	5	0

\* perguntas X representação percentual

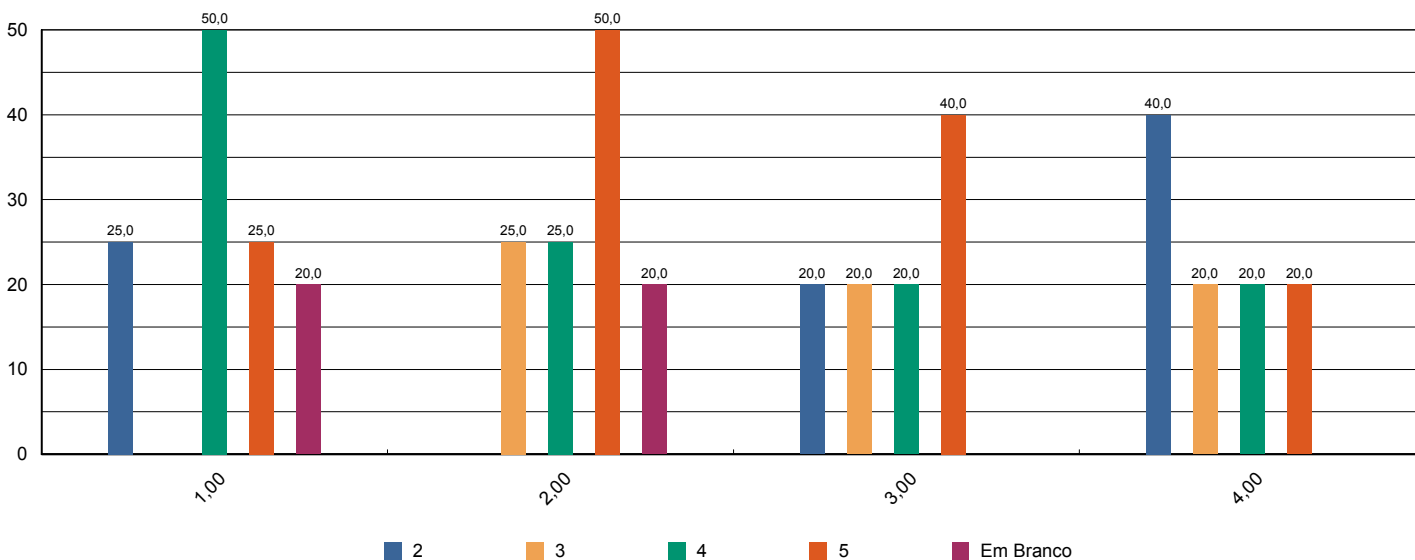



# Sistema de Avaliação Institucional

Avaliação	AV 2014   1º SEM	01/04/2014 à 05/06/2014
Localidade	UNASP   São Paulo	
Curso	Enfermagem	Participantes 5
Dimensão	4 - Comunicação com a sociedade	
Questionário	Comunicação ( Docentes )	

perguntas	total sem brancos	brancos
1 - As informações sobre procedimentos de rotina (atribuição e horário de aulas, documentação, reuniões, salários e outros) são adequadamente divulgadas.	5	0
2 - Os eventos promovidos pela instituição são adequadamente divulgados.	5	0

\* perguntas X representação percentual

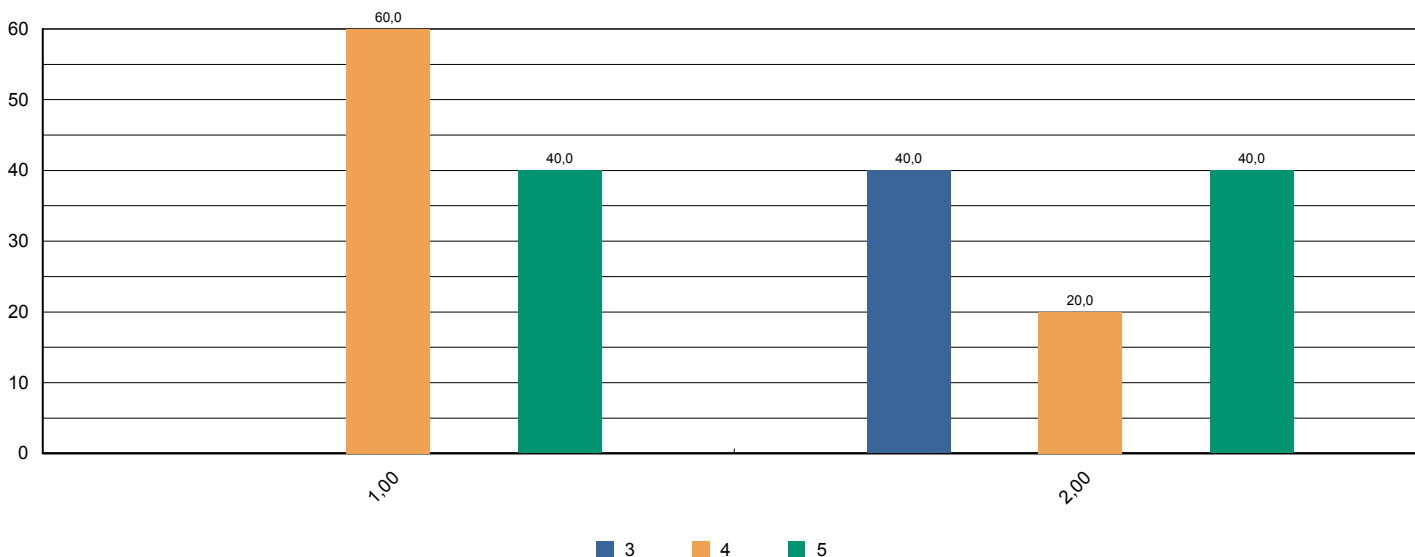



# Sistema de Avaliação Institucional

Avaliação	AV 2014   1º SEM	01/04/2014 à 05/06/2014
Localidade	UNASP   São Paulo	
Curso	Enfermagem	Participantes 5
Dimensão	6 - Organização e Gestão da Instituição	
Questionário	Coordenadoria do Curso ( Docentes )	

perguntas	total sem brancos	brancos
1 - Disposição do coordenador para ouvir os professores.	5	0
2 - Interesse revelado na solução dos problemas.	5	0
3 - Coordenação das reuniões de Colegiado, CIAC e NDE abordando temas relevantes para o bom funcionamento do curso.	5	0
4 - As orientações recebidas.	5	0
5 - Administração e liderança do Curso.	5	0

\* perguntas X representação percentual

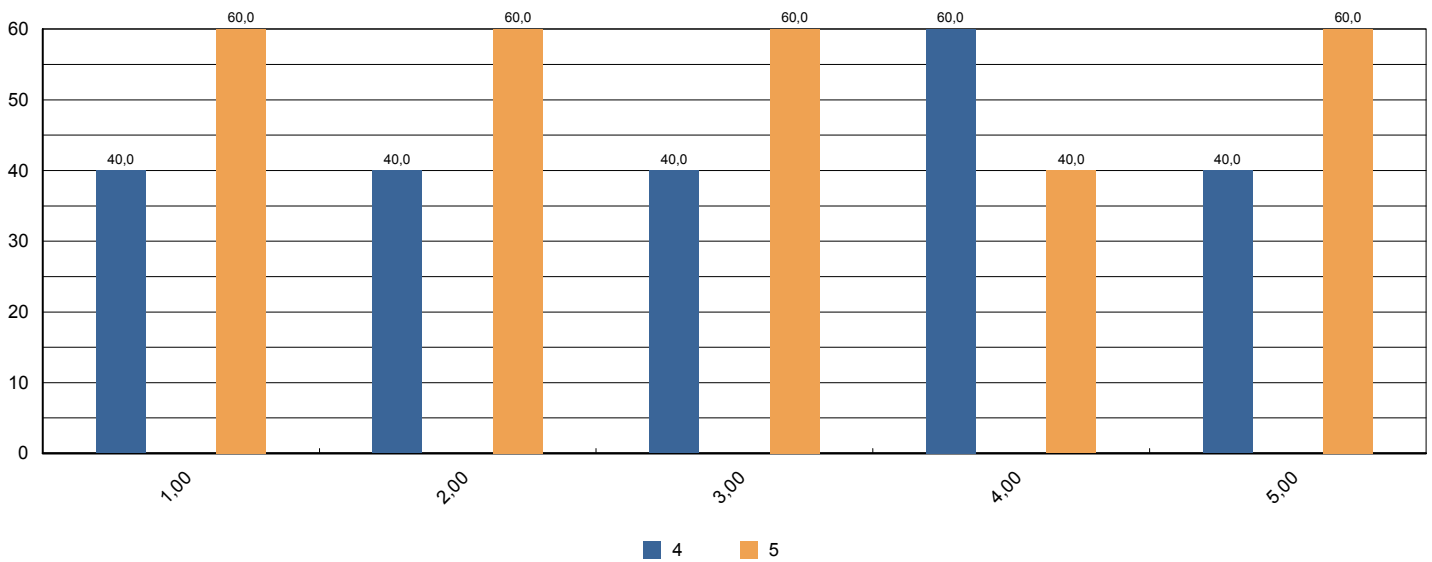





# Sistema de Avaliação Institucional

Avaliação	AV 2014   1º SEM	01/04/2014 à 05/06/2014
Localidade	UNASP   São Paulo	
Curso	Enfermagem	Participantes 5
Dimensão	7 - Infraestrutura Física e recursos de apoio	
Questionário	Infraestrutura ( Docentes )	

perguntas	total sem brancos	brancos
1 - Salas de aula.	5	0
2 - Sanitários.	5	0
3 - Espaços de lazer (quadras, jardins, centro de vivência, etc.)	5	0
4 - Disponibilidade e suficiência do acervo da biblioteca	5	0
5 - Equipamentos disponíveis para uso didático	5	0
6 - Qualidade dos laboratórios	5	0
7 - Acesso a internet para pesquisa acadêmica	5	0
8 - Ambiente de trabalho (sala de professores, gabinetes, etc.)	5	0

\* perguntas X representação percentual

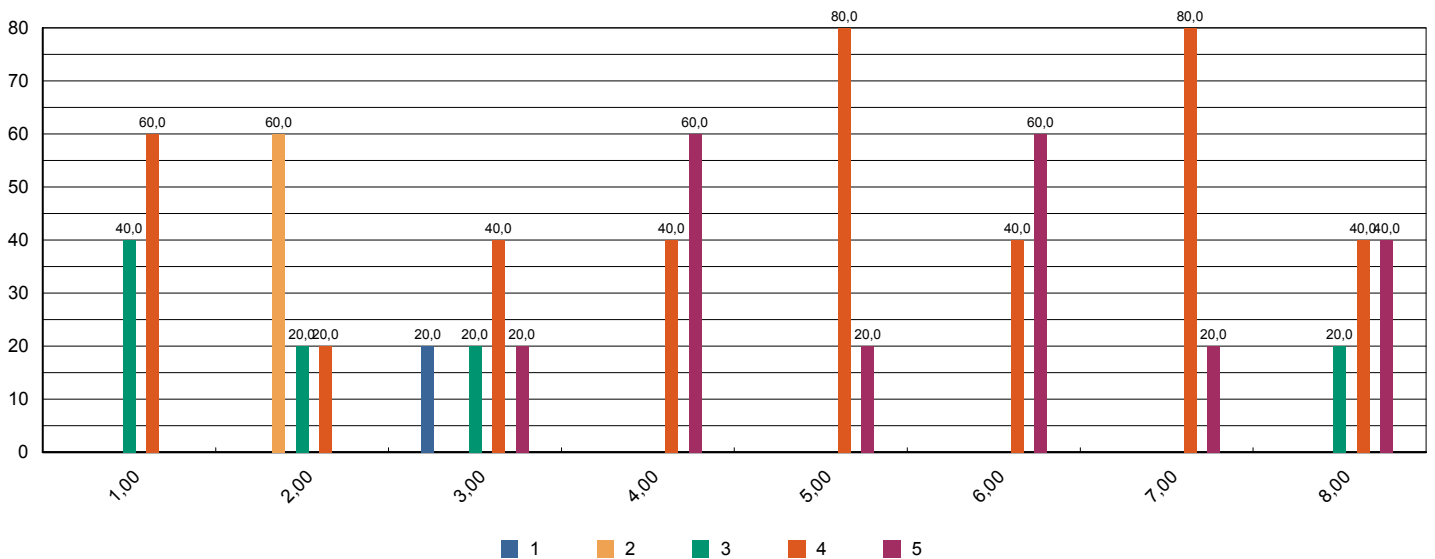



# Sistema de Avaliação Institucional

Avaliação	AV 2014   1º SEM	01/04/2014 à 05/06/2014
Localidade	UNASP   São Paulo	
Curso	Enfermagem	Participantes 5
Dimensão	2 - Políticas Acadêmicas	
Questionário	Políticas Acadêmicas ( Docentes )	

perguntas	total sem brancos	brancos
1.1 - O perfil do egresso está adequadamente definido.	5	0
1.2 - A missão e os objetivos do curso estão bem definidos.	5	0
1.3 - As disciplinas se apresentam, ao longo do curso, em uma seqüência lógica tanto epistemológica quanto pedagogicamente.	5	0
1.4 - As disciplinas de um mesmo semestre apresentam relação entre si com caráter de complementaridade, isto é, o currículo apresenta uma integração horizontal	5	0

\* perguntas X representação percentual

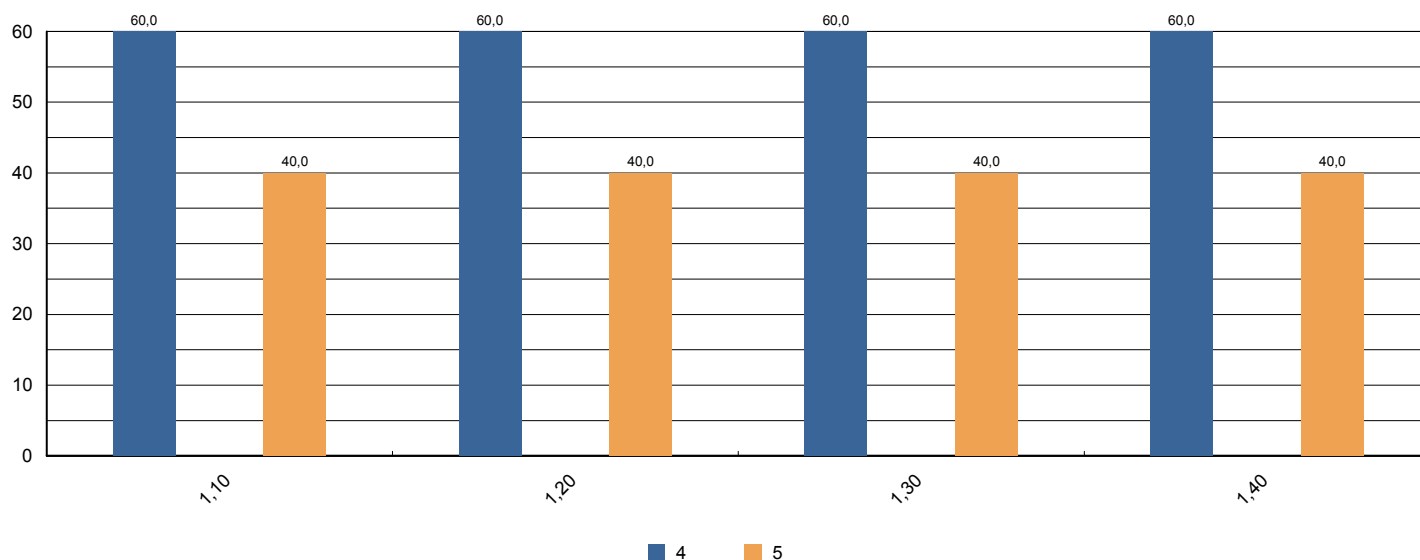



# Sistema de Avaliação Institucional

Avaliação	AV 2014   1º SEM	01/04/2014 à 05/06/2014
Localidade	UNASP   São Paulo	
Curso	Enfermagem	Participantes 5
Dimensão	7 - Infraestrutura Física e recursos de apoio	
Questionário	Quanto ao Sistema de Avaliação	

perguntas	total sem brancos	brancos
1 - O que você achou desse sistema avaliativo institucional?	115	0

\* perguntas X representação percentual

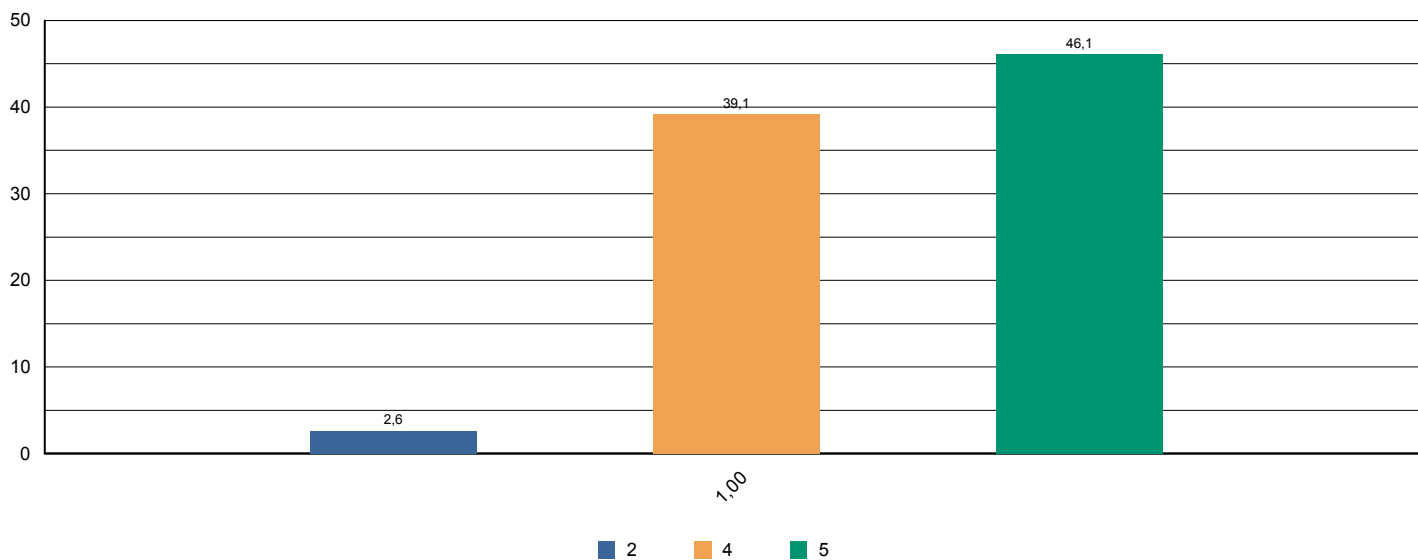



# Sistema de Avaliação Institucional

Avaliação	AV 2014   1º SEM	01/04/2014 à 05/06/2014
Localidade	UNASP   São Paulo	
Curso	Fisioterapia	Participantes <b>96</b>
Dimensão	9 - Políticas de atendimento aos estudantes	
Questionário	Atendimento aos discentes	

perguntas	total sem brancos	brancos
1 - Atendimento e serviço da cantina	92	4
2 - Atendimento na biblioteca.	95	1
3 - Atendimento na secretaria.	93	3
4 - Atendimento do setor de finanças.	94	2
5 - Atendimento do setor de Bolsas de Estudo.	87	9

\* perguntas X representação percentual

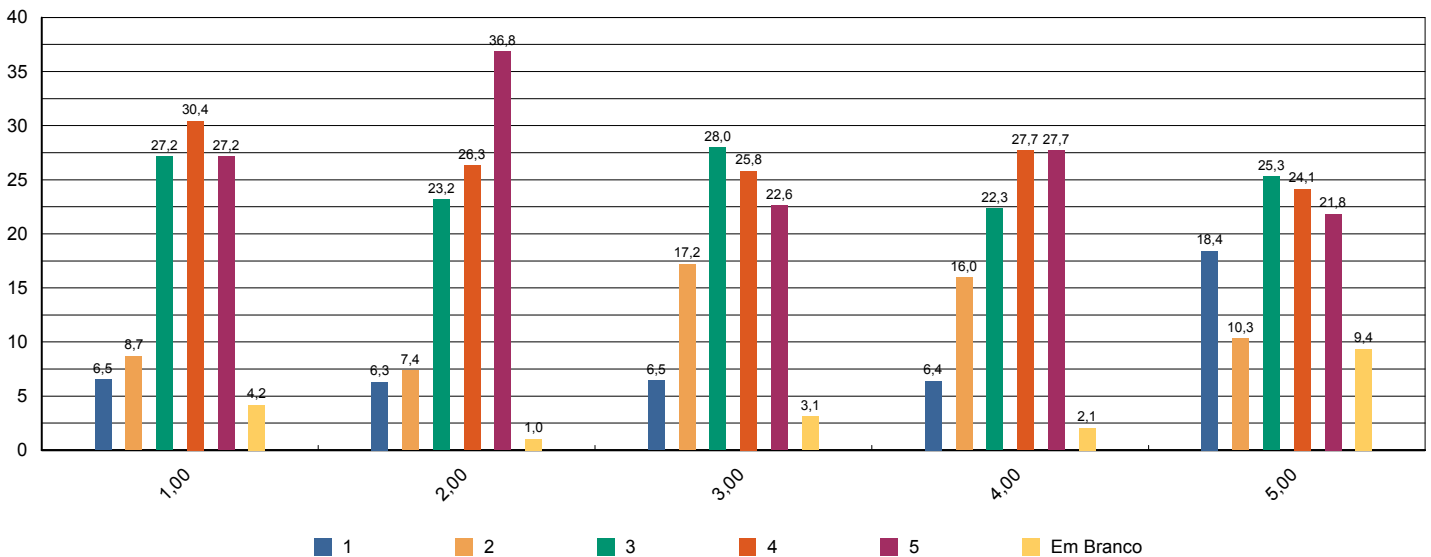



# Sistema de Avaliação Institucional

Avaliação	AV 2014   1º SEM	01/04/2014 à 05/06/2014
Localidade	UNASP   São Paulo	
Curso	Fisioterapia	Participantes <b>96</b>
Dimensão	4 - Comunicação com a sociedade	
Questionário	Comunicação	

perguntas	total sem brancos	brancos
1 - Informações sobre procedimentos de rotina (matrículas, pagamentos, horários de funcionamento, calendário, etc.) são adequadamente divulgadas.	96	0
2 - Eventos promovidos pela instituição são adequadamente divulgados.	96	0

\* perguntas X representação percentual

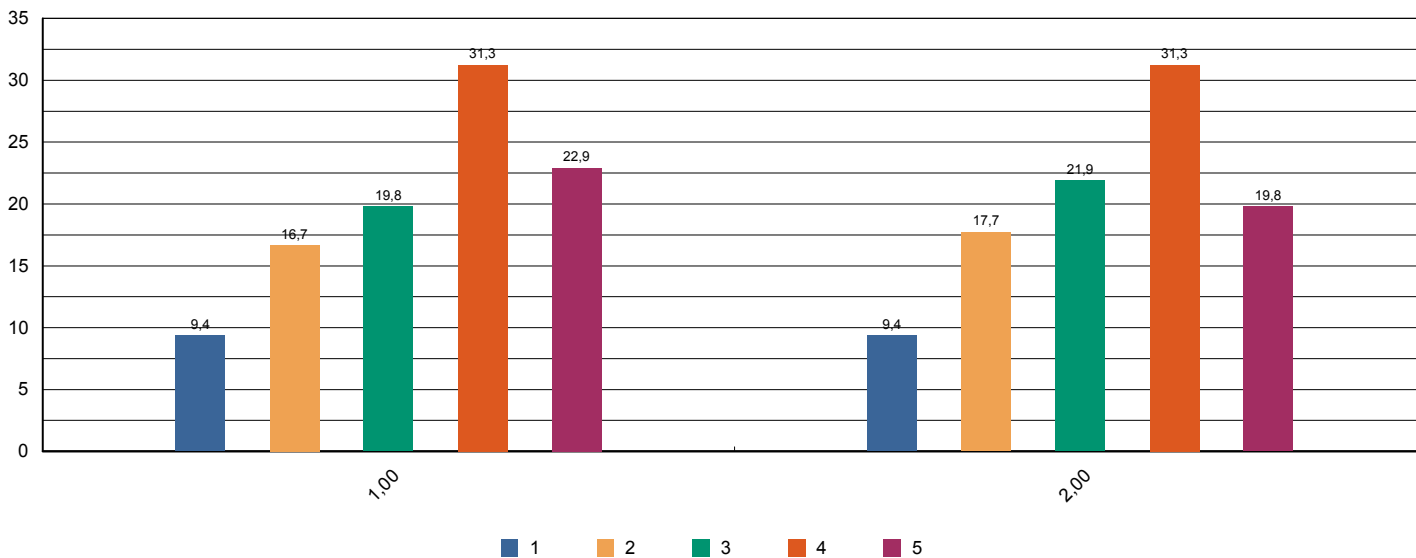



# Sistema de Avaliação Institucional

Avaliação	AV 2014   1º SEM	01/04/2014 à 05/06/2014
Localidade	UNASP   São Paulo	
Curso	Fisioterapia	Participantes <b>96</b>
Dimensão	6 - Organização e Gestão da Instituição	
Questionário	Coordenadoria do curso	

perguntas	total sem brancos	brancos
1 - Disposição do coordenador para ouvir e orientar os alunos.	95	1
2 - Liderança do curso.	93	3

\* perguntas X representação percentual

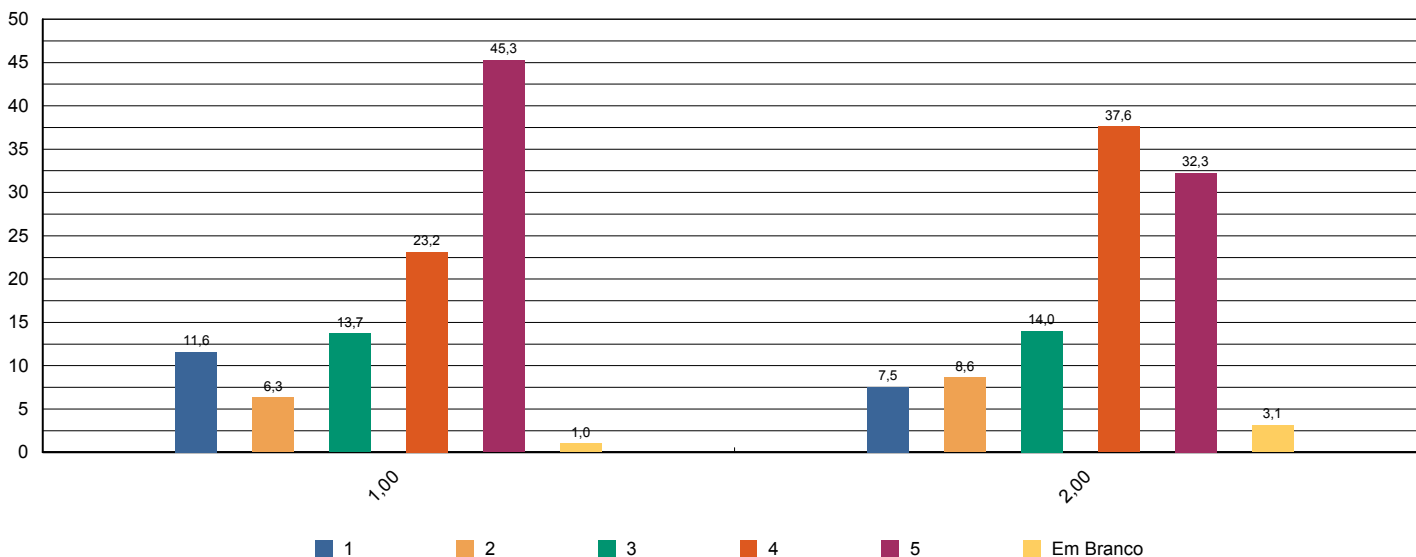



# Sistema de Avaliação Institucional

Avaliação	AV 2014   1º SEM	01/04/2014 à 05/06/2014
Localidade	UNASP   São Paulo	
Curso	Fisioterapia	Participantes <b>96</b>
Dimensão	7 - Infraestrutura Física e recursos de apoio	
Questionário	Infraestrutura	

perguntas	total sem brancos	brancos
1 - Sala de aula	94	2
2 - Sanitários	95	1
3 - Cantina	91	5
4 - Espaços de convivência (centro de vivência, quadras, jardins, etc.)	91	5
5 - Livros, periódicos e outros materiais disponíveis na biblioteca.	95	1
6 - Laboratórios e outros espaços para atividades práticas.	94	2
7 - Acesso à Internet para pesquisa acadêmica.	94	2

\* perguntas X representação percentual

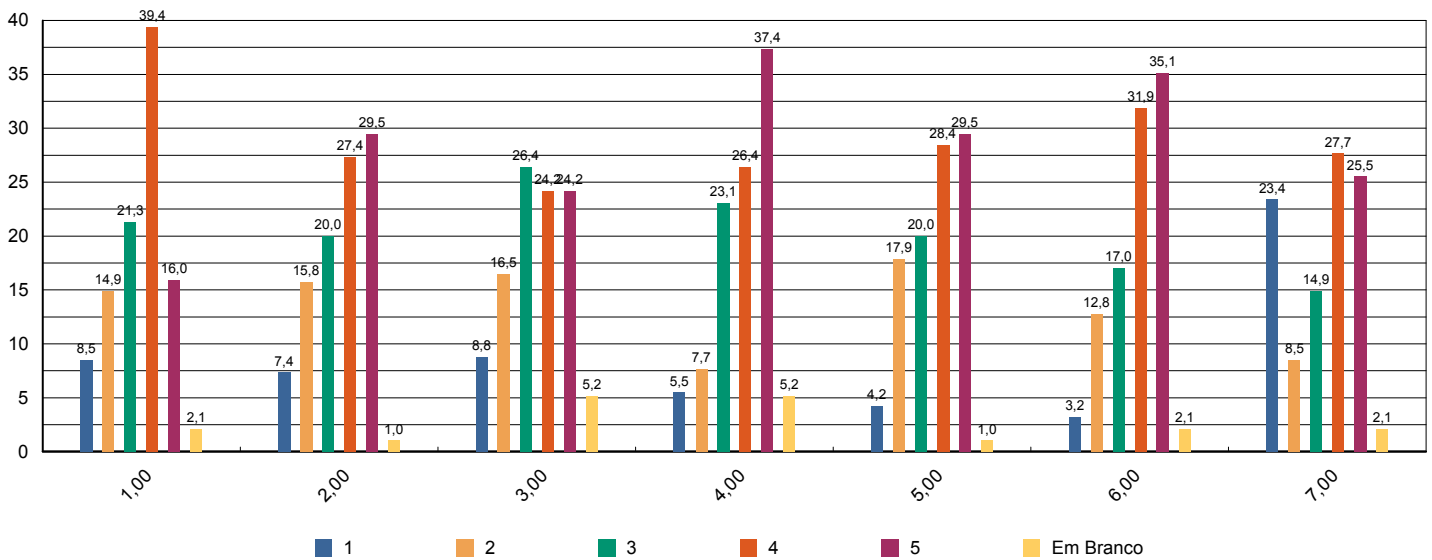



# Sistema de Avaliação Institucional

Avaliação	AV 2014   1º SEM	01/04/2014 à 05/06/2014
Localidade	UNASP   São Paulo	
Curso	Fisioterapia	Participantes <b>96</b>
Dimensão	Outros	
Questionário	Pesquisa - Tipo de Participante	

perguntas	total sem brancos	brancos
1 - Minha idade situa-se na faixa etária:	96	0
2 - Meu estado civil:	96	0
3 - Utilizo o banheiro:	96	0
4 - Moro:	96	0
5 - Até chegar para as aulas no UNASP preciso me deslocar por:	96	0
6 - Conclui o Ensino Médio há:	96	0

\* perguntas X representação percentual

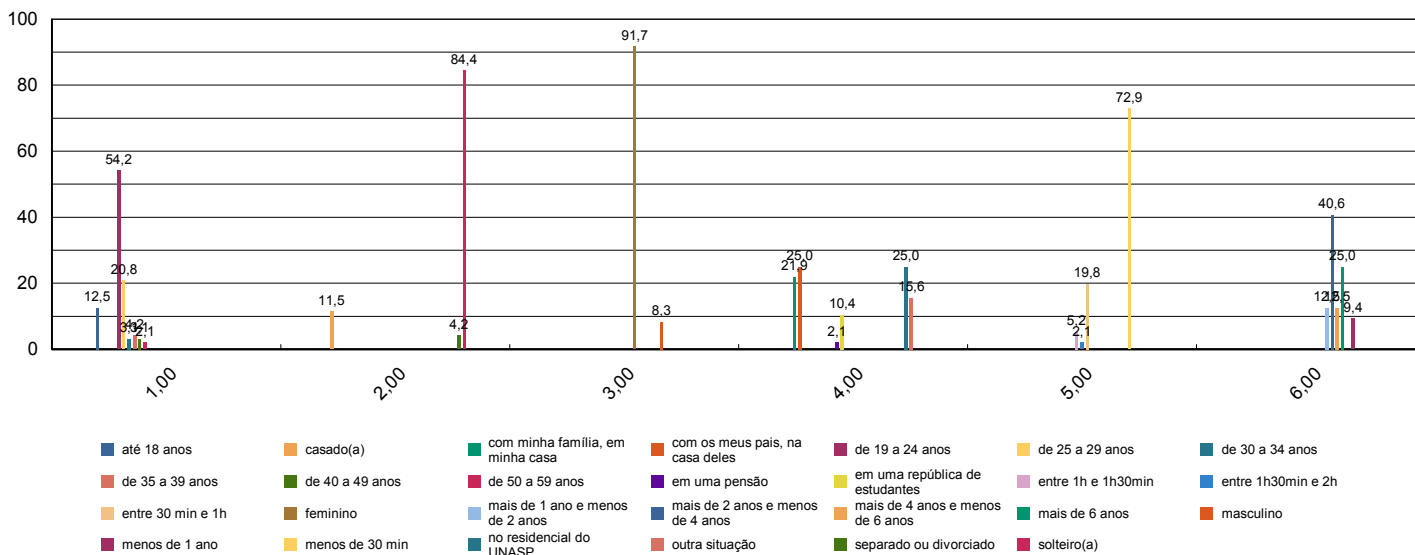





# Sistema de Avaliação Institucional

Avaliação	AV 2014   1º SEM	01/04/2014 à 05/06/2014
Localidade	UNASP   São Paulo	
Curso	Fisioterapia	Participantes <b>96</b>
Dimensão	7 - Infraestrutura Física e recursos de apoio	
Questionário	Quanto ao Sistema de Avaliação	

perguntas	total sem brancos	brancos
1 - O que você achou desse sistema avaliativo institucional?	101	0

\* perguntas X representação percentual

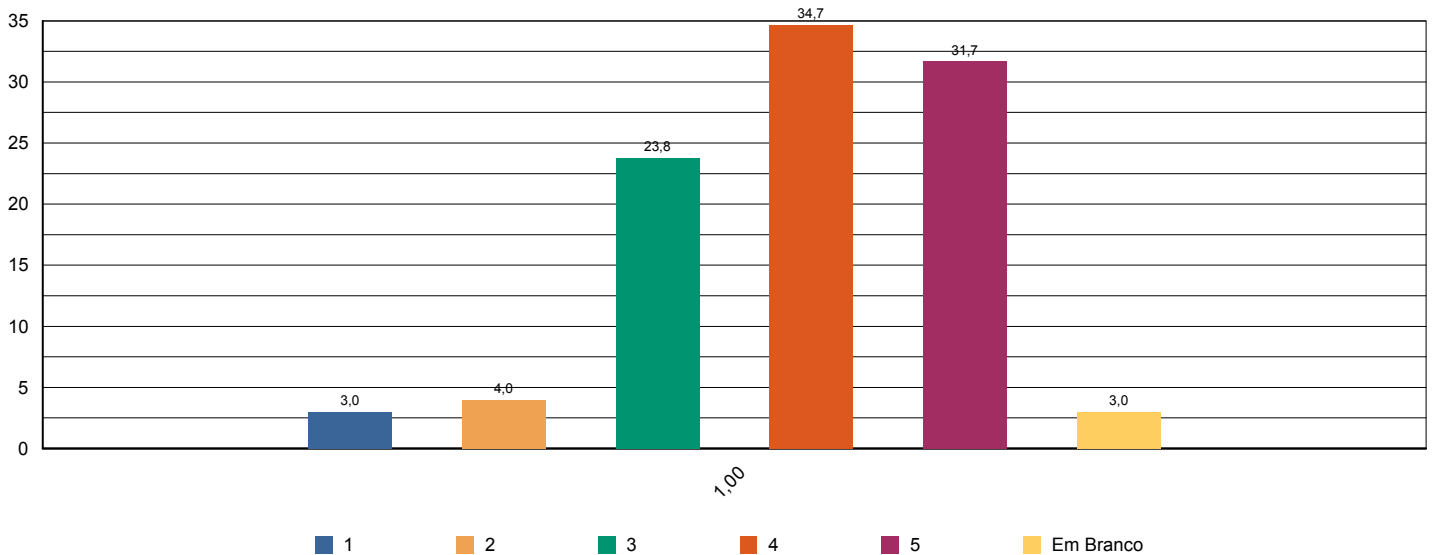



# Sistema de Avaliação Institucional

Avaliação	AV 2014   1º SEM	01/04/2014 à 05/06/2014
Localidade	UNASP   São Paulo	
Curso	Fisioterapia	Participantes <b>96</b>
Dimensão	2 - Políticas Acadêmicas	
Questionário	Quanto às condições pedagógicas do curso	

perguntas	total sem brancos	brancos
1 - Contribuição das disciplinas para minha formação profissional.	92	4
2 - Programas de extensão.	84	12
3 - Programa de iniciação científica do meu curso.	79	17
4 - Processo de desenvolvimento do Trabalho de Conclusão de Curso (TCC).	73	23
5 - Apoio à participação de alunos em eventos científicos fora da Instituição.	77	19
6 - Apoio espiritual.	93	3
7 - Programa de Apoio ao Discente (PROAD).	87	9
8 - Harmonia e sincronismo entre as disciplinas	93	3
9 - O meu grau de satisfação com o curso, como um todo, é:	96	0

\* perguntas X representação percentual

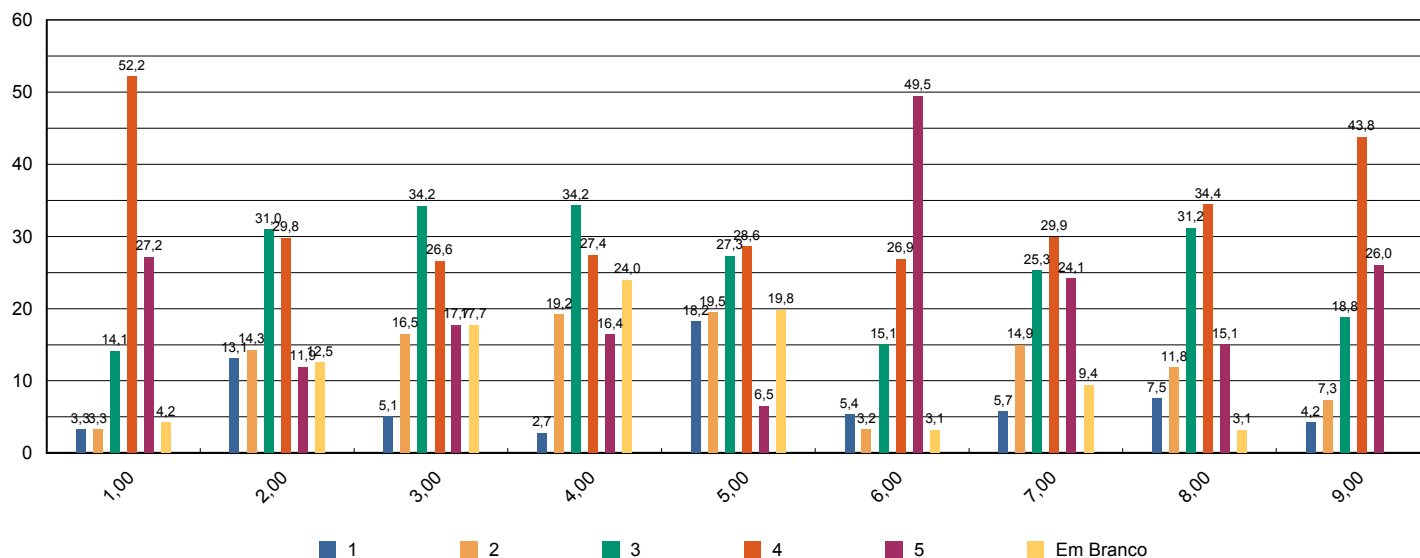



# Sistema de Avaliação Institucional

Avaliação	AV 2014   1º SEM	01/04/2014 à 05/06/2014
Localidade	UNASP   São Paulo	
Curso	Fisioterapia	Participantes 5
Dimensão	2 - Políticas Acadêmicas	
Questionário	Avalie a atuação do Colegiado do Curso ( Docentes )	

perguntas	total sem brancos	brancos
1 - Analisa, periodicamente, relatórios da Comissão Própria de Avaliação (CPA), Relatórios do MEC, da Comissão Interna de Avaliação de Curso (CIAC) e da Comissão de Avaliação Denominacional.	3	2
2 - Aprova os ementários e bibliografias das disciplinas.	4	1
3 - Atualiza, periodicamente, o Projeto Pedagógico de Curso (PPC).	3	2
4 - Aprecia os projetos apresentados pela Coordenadoria de Curso.	4	1
5 - Meu grau de satisfação com o curso.	4	1
6 - Meu grau de satisfação com o clima institucional.	5	0

\* perguntas X representação percentual

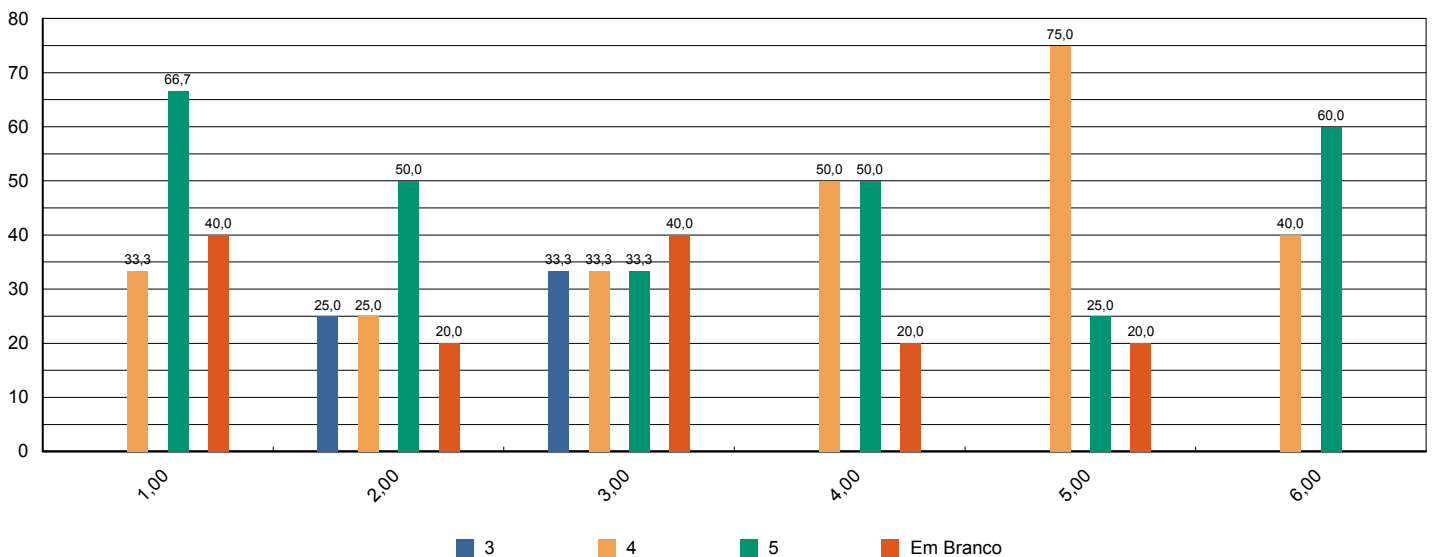



# Sistema de Avaliação Institucional

Avaliação	AV 2014   1º SEM	01/04/2014 à 05/06/2014
Localidade	UNASP   São Paulo	
Curso	Fisioterapia	Participantes 5
Dimensão	2 - Políticas Acadêmicas	
Questionário	Avalie o apoio que o curso oferece aos alunos ( Docentes)	

perguntas	total sem brancos	brancos
1 - Há programas de extensão como parte do projeto do curso.	5	0
2 - Há programas de iniciação científica como parte do projeto do curso.	4	1
3 - Há programa de monitoria.	3	2
4 - A Instituição dá apoio à participação discente em eventos científicos fora da instituição (encontros, congressos, etc..)	4	1
5 - As atividades promovidas pelo Programa de Atendimento ao Discente (PROAD) atendem às necessidades dos alunos.	5	0
6 - Há um programa efetivo de apoio espiritual aos alunos.	4	1
7 - O curso promove eventos acadêmico-científicos e culturais.	5	0

\* perguntas X representação percentual

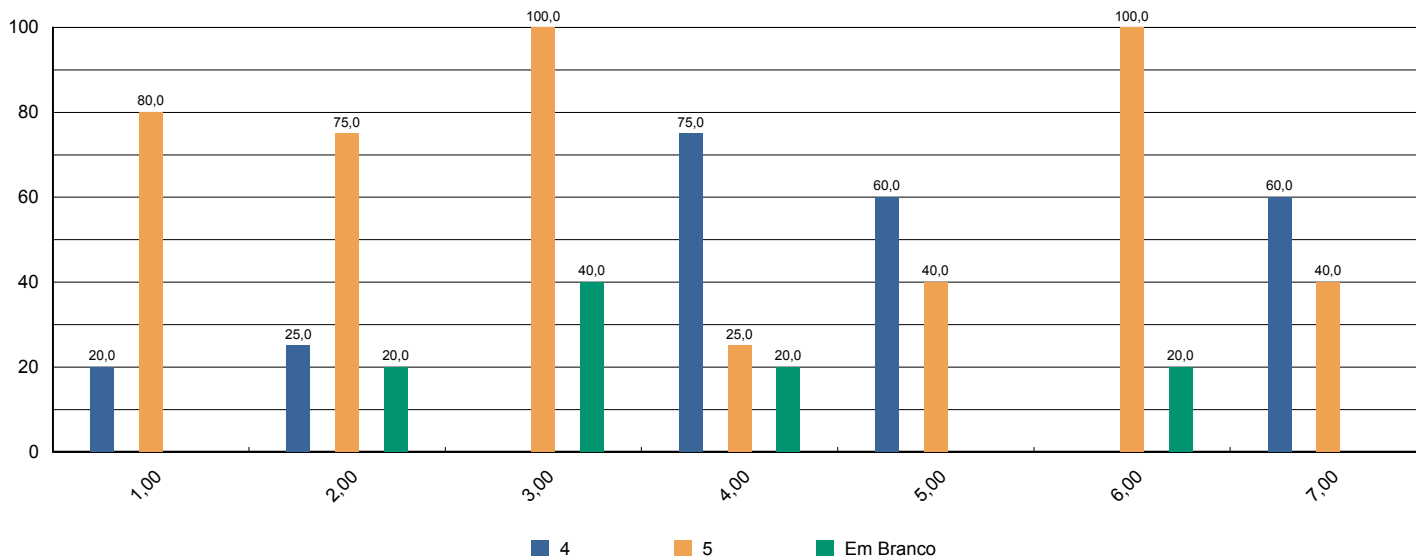



# Sistema de Avaliação Institucional

Avaliação	AV 2014   1º SEM	01/04/2014 à 05/06/2014
Localidade	UNASP   São Paulo	
Curso	Fisioterapia	Participantes 5
Dimensão	2 - Políticas Acadêmicas	
Questionário	Avalie o apoio que o curso oferece aos professores ( Docentes )	

perguntas	total sem brancos	brancos
1 - Programa de apoio à capacitação docente (PAD).	5	0
2 - Programa de atualização didático-pedagógica (PROAP).	5	0
3 - Apoio à participação em eventos científicos, encontros, congressos ,etc.. (PROAPARC)	5	0
4 - Espaço destinado à análise de relatos de experiências desenvolvidas em práticas pedagógicas com vistas à socialização dos resultados e melhoria do desempenho docente e discente no ensino–aprendizagem	5	0

\* perguntas X representação percentual

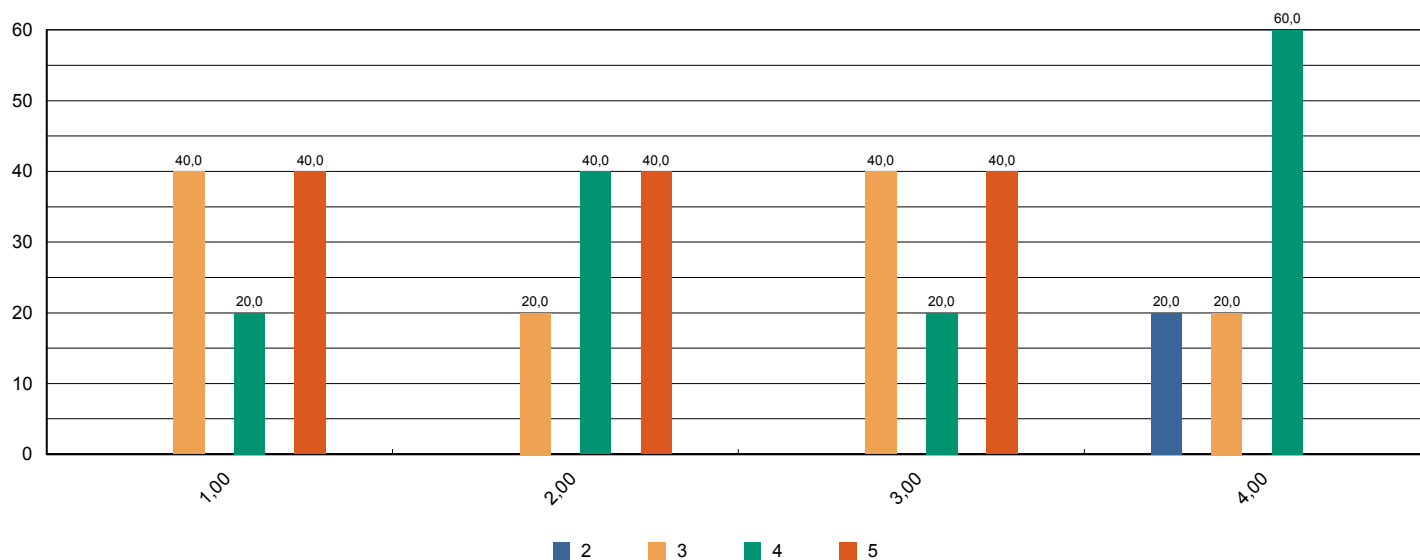



# Sistema de Avaliação Institucional

Avaliação	AV 2014   1º SEM	01/04/2014 à 05/06/2014
Localidade	UNASP   São Paulo	
Curso	Fisioterapia	Participantes 5
Dimensão	4 - Comunicação com a sociedade	
Questionário	Comunicação ( Docentes )	

perguntas	total sem brancos	brancos
1 - As informações sobre procedimentos de rotina (atribuição e horário de aulas, documentação, reuniões, salários e outros) são adequadamente divulgadas.	5	0
2 - Os eventos promovidos pela instituição são adequadamente divulgados.	5	0

\* perguntas X representação percentual

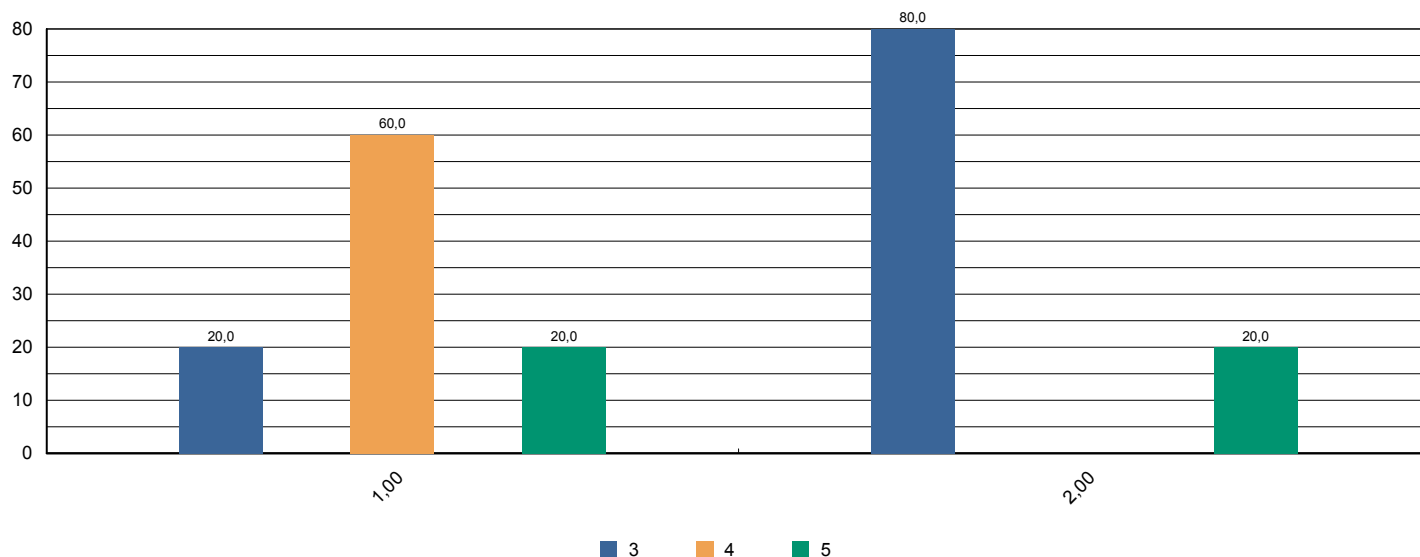



# Sistema de Avaliação Institucional

Avaliação	AV 2014   1º SEM	01/04/2014 à 05/06/2014
Localidade	UNASP   São Paulo	
Curso	Fisioterapia	Participantes 5
Dimensão	6 - Organização e Gestão da Instituição	
Questionário	Coordenadoria do Curso ( Docentes )	

perguntas	total sem brancos	brancos
1 - Disposição do coordenador para ouvir os professores.	4	1
2 - Interesse revelado na solução dos problemas.	4	1
3 - Coordenação das reuniões de Colegiado, CIAC e NDE abordando temas relevantes para o bom funcionamento do curso.	4	1
4 - As orientações recebidas.	4	1
5 - Administração e liderança do Curso.	4	1

\* perguntas X representação percentual

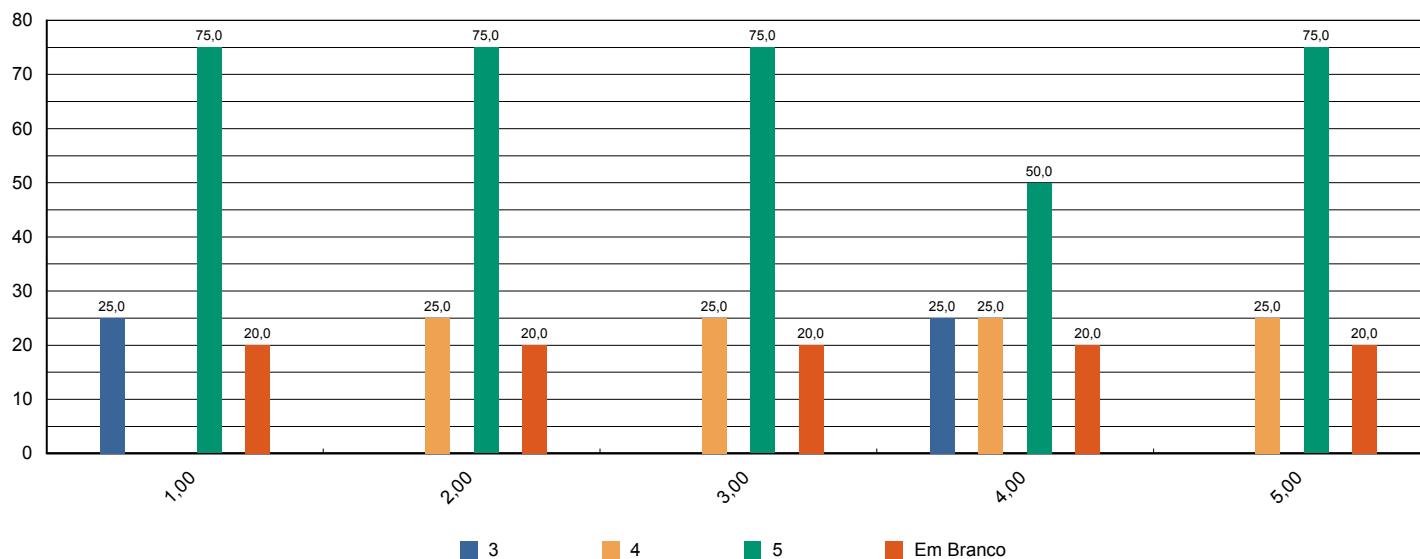



# Sistema de Avaliação Institucional

Avaliação	AV 2014   1º SEM	01/04/2014 à 05/06/2014
Localidade	UNASP   São Paulo	
Curso	Fisioterapia	Participantes 5
Dimensão	7 - Infraestrutura Física e recursos de apoio	
Questionário	Infraestrutura ( Docentes )	

perguntas	total sem brancos	brancos
1 - Salas de aula.	5	0
2 - Sanitários.	5	0
3 - Espaços de lazer (quadras, jardins, centro de vivência, etc.)	5	0
4 - Disponibilidade e suficiência do acervo da biblioteca	5	0
5 - Equipamentos disponíveis para uso didático	5	0
6 - Qualidade dos laboratórios	5	0
7 - Acesso a internet para pesquisa acadêmica	5	0
8 - Ambiente de trabalho (sala de professores, gabinetes, etc.)	5	0

\* perguntas X representação percentual

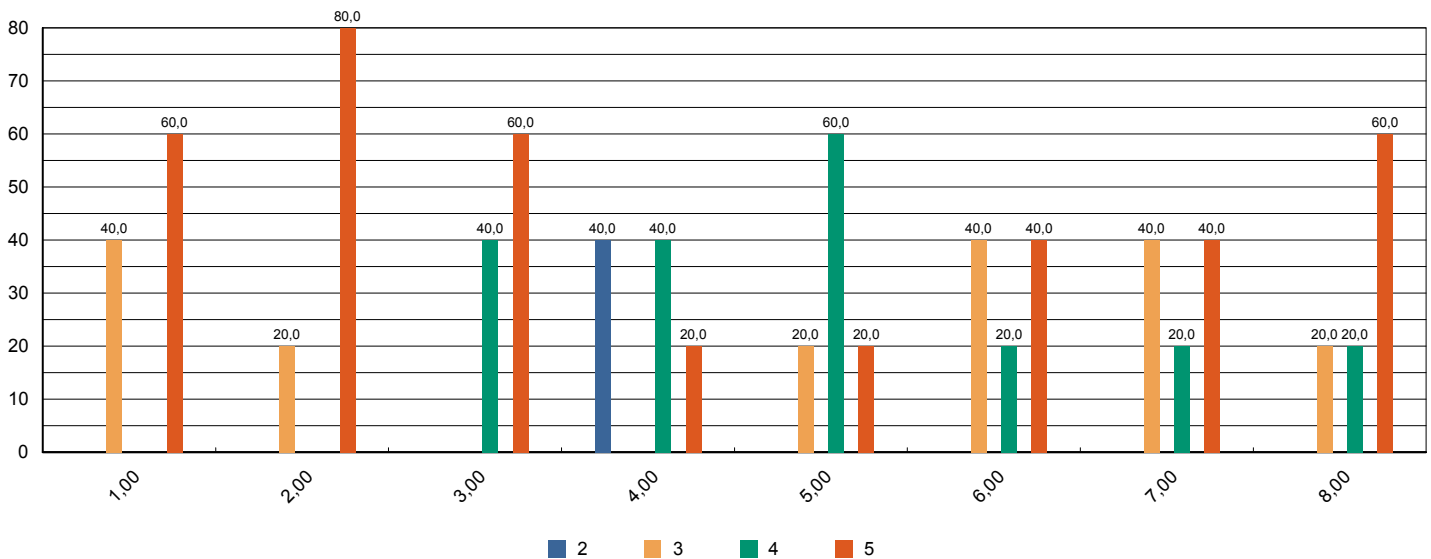





# Sistema de Avaliação Institucional

Avaliação	AV 2014   1º SEM	01/04/2014 à 05/06/2014
Localidade	UNASP   São Paulo	
Curso	Fisioterapia	Participantes 5
Dimensão	2 - Políticas Acadêmicas	
Questionário	Políticas Acadêmicas ( Docentes )	

perguntas	total sem brancos	brancos
1.1 - O perfil do egresso está adequadamente definido.	3	2
1.2 - A missão e os objetivos do curso estão bem definidos.	5	0
1.3 - As disciplinas se apresentam, ao longo do curso, em uma seqüência lógica tanto epistemológica quanto pedagogicamente.	5	0
1.4 - As disciplinas de um mesmo semestre apresentam relação entre si com caráter de complementaridade, isto é, o currículo apresenta uma integração horizontal	5	0

\* perguntas X representação percentual

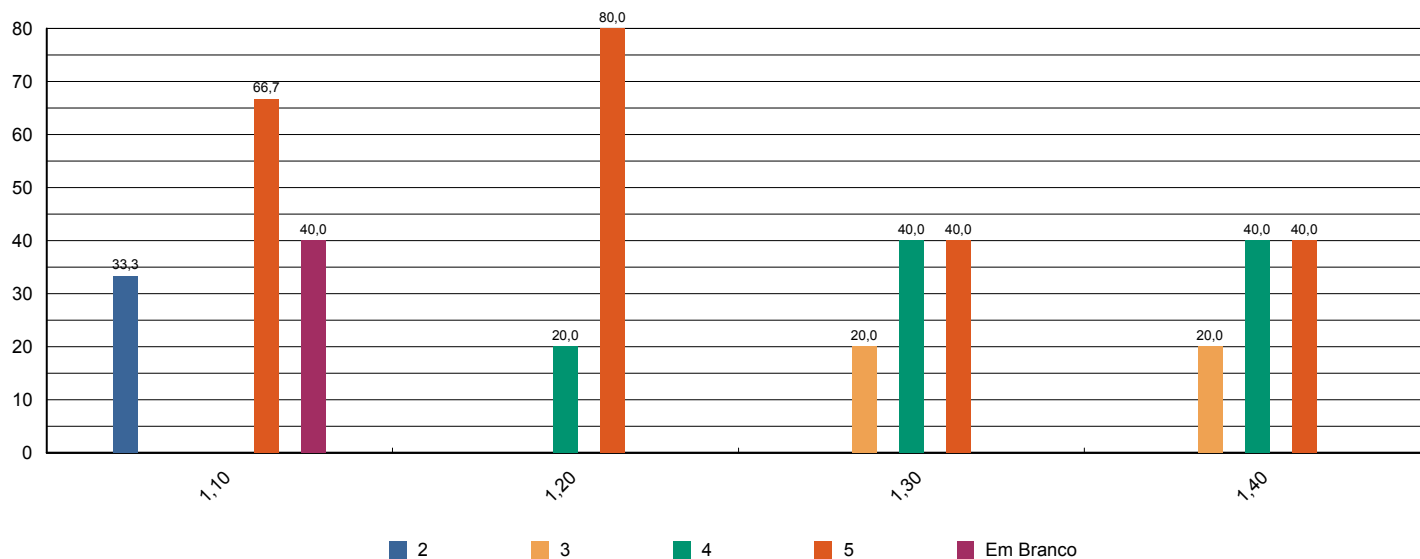



# Sistema de Avaliação Institucional

Avaliação	AV 2014   1º SEM	01/04/2014 à 05/06/2014
Localidade	UNASP   São Paulo	
Curso	Fisioterapia	Participantes 5
Dimensão	7 - Infraestrutura Física e recursos de apoio	
Questionário	Quanto ao Sistema de Avaliação	

perguntas	total sem brancos	brancos
1 - O que você achou desse sistema avaliativo institucional?	101	0

\* perguntas X representação percentual

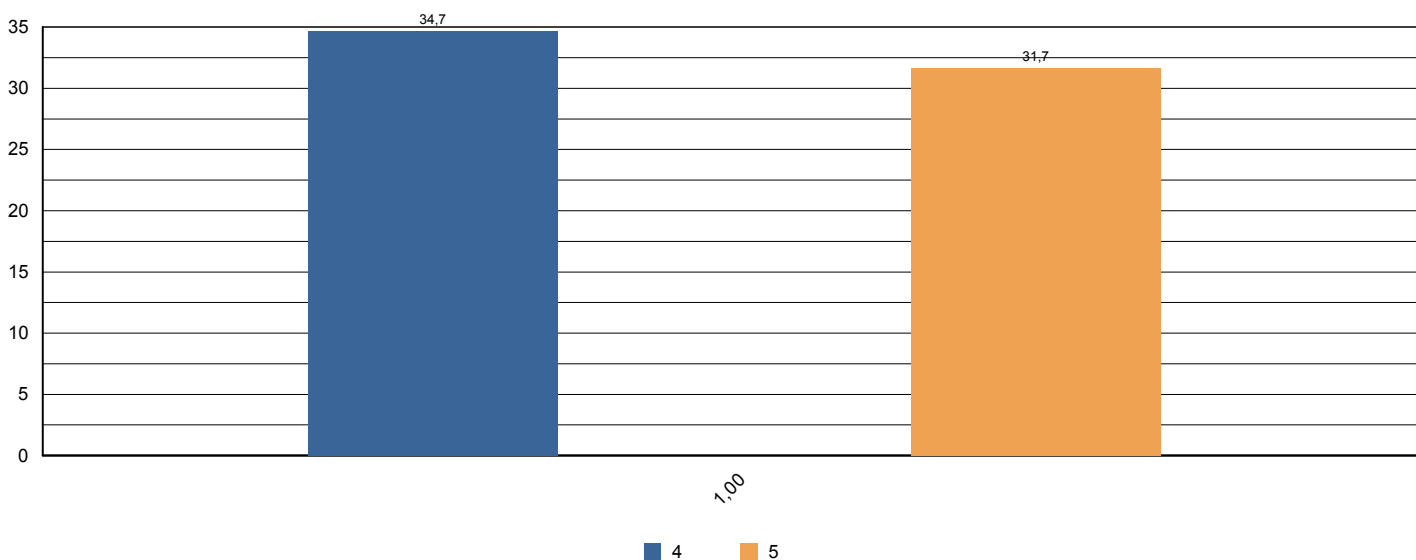



# Sistema de Avaliação Institucional

Avaliação	AV 2014   1º SEM	01/04/2014 à 05/06/2014
Localidade	UNASP   São Paulo	
Curso	Matemática	Participantes 57
Dimensão	9 - Políticas de atendimento aos estudantes	
Questionário	Atendimento aos discentes	

perguntas	total sem brancos	brancos
1 - Atendimento e serviço da cantina	54	3
2 - Atendimento na biblioteca.	57	0
3 - Atendimento na secretaria.	56	1
4 - Atendimento do setor de finanças.	54	3
5 - Atendimento do setor de Bolsas de Estudo.	41	16

\* perguntas X representação percentual

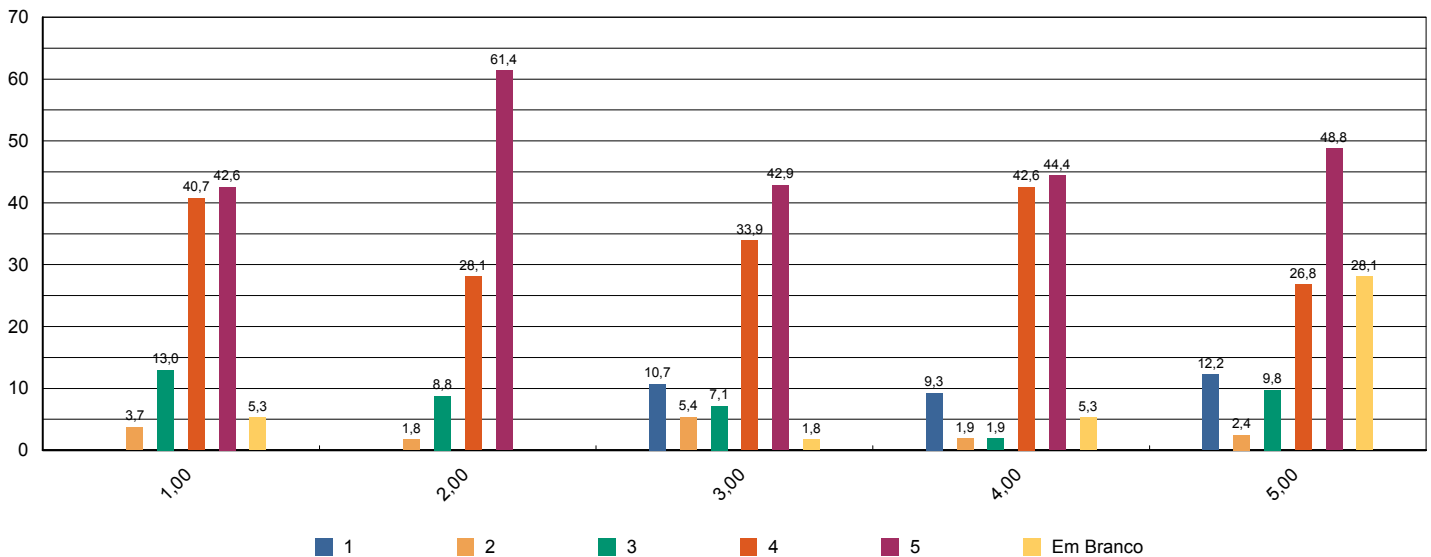



# Sistema de Avaliação Institucional

Avaliação	AV 2014   1º SEM	01/04/2014 à 05/06/2014
Localidade	UNASP   São Paulo	
Curso	Matemática	Participantes 57
Dimensão	4 - Comunicação com a sociedade	
Questionário	Comunicação	

perguntas	total sem brancos	brancos
1 - Informações sobre procedimentos de rotina (matrículas, pagamentos, horários de funcionamento, calendário, etc.) são adequadamente divulgadas.	54	3
2 - Eventos promovidos pela instituição são adequadamente divulgados.	53	4

\* perguntas X representação percentual

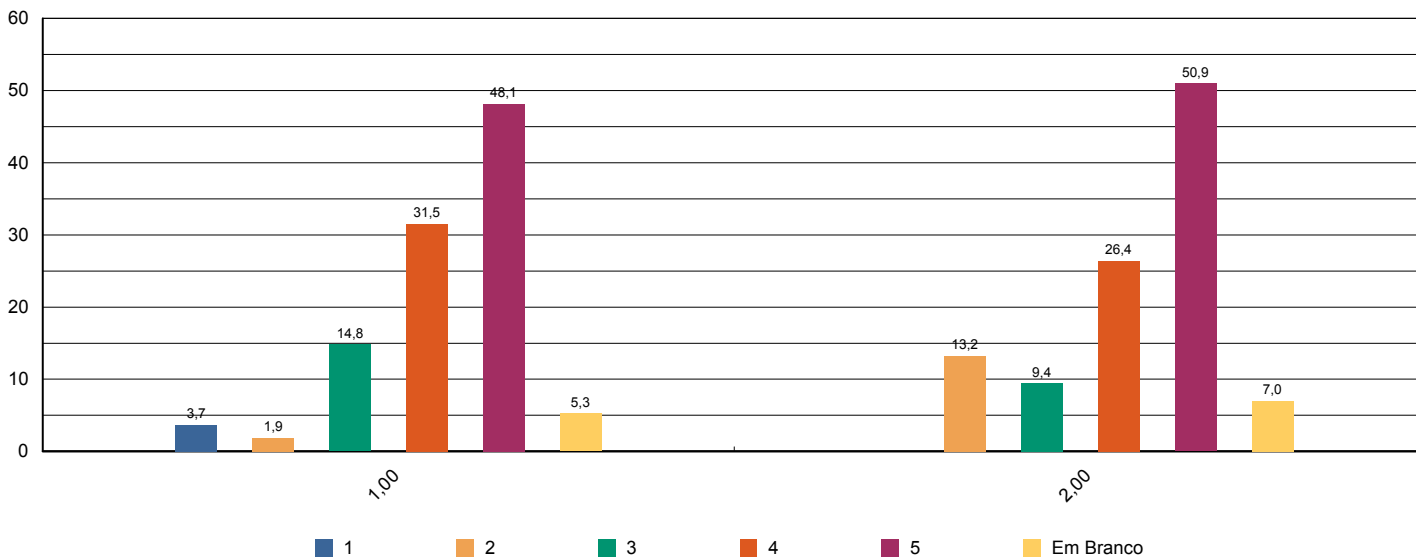



# Sistema de Avaliação Institucional

Avaliação	AV 2014   1º SEM	01/04/2014 à 05/06/2014
Localidade	UNASP   São Paulo	
Curso	Matemática	Participantes 57
Dimensão	6 - Organização e Gestão da Instituição	
Questionário	Coordenadoria do curso	

perguntas	total sem brancos	brancos
1 - Disposição do coordenador para ouvir e orientar os alunos.	56	1
2 - Liderança do curso.	56	1

\* perguntas X representação percentual

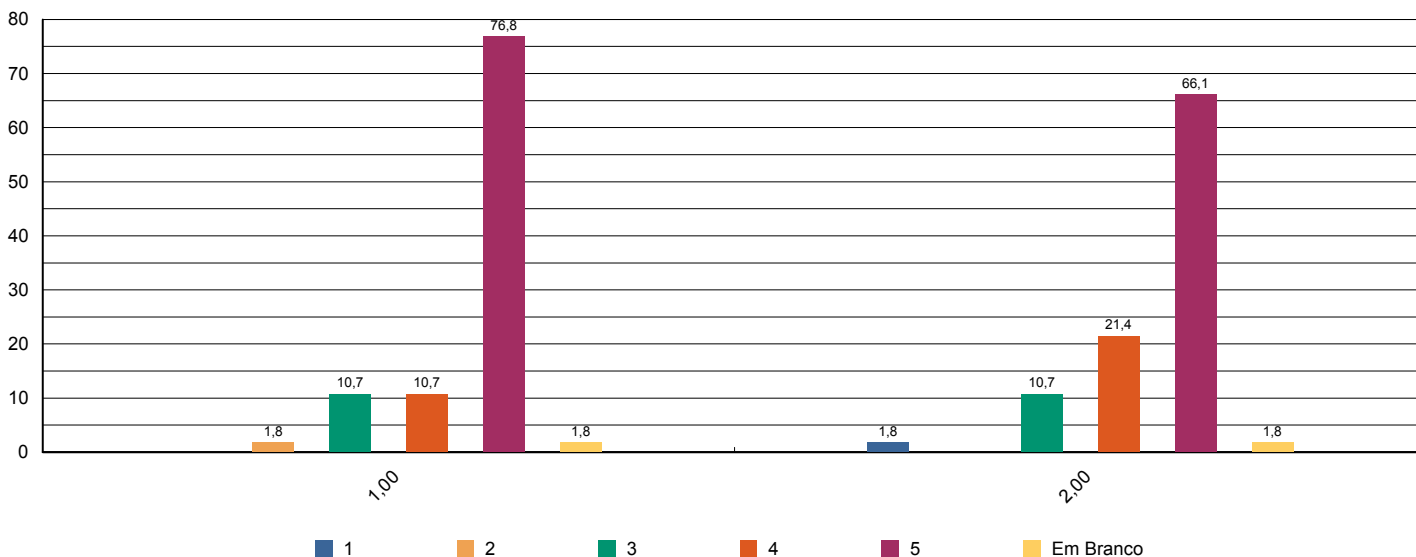



# Sistema de Avaliação Institucional

Avaliação	AV 2014   1º SEM	01/04/2014 à 05/06/2014
Localidade	UNASP   São Paulo	
Curso	Matemática	Participantes 57
Dimensão	7 - Infraestrutura Física e recursos de apoio	
Questionário	Infraestrutura	

perguntas	total sem brancos	brancos
1 - Sala de aula	55	2
2 - Sanitários	57	0
3 - Cantina	56	1
4 - Espaços de convivência (centro de vivência, quadras, jardins, etc.)	52	5
5 - Livros, periódicos e outros materiais disponíveis na biblioteca.	57	0
6 - Laboratórios e outros espaços para atividades práticas.	51	6
7 - Acesso à Internet para pesquisa acadêmica.	54	3

\* perguntas X representação percentual

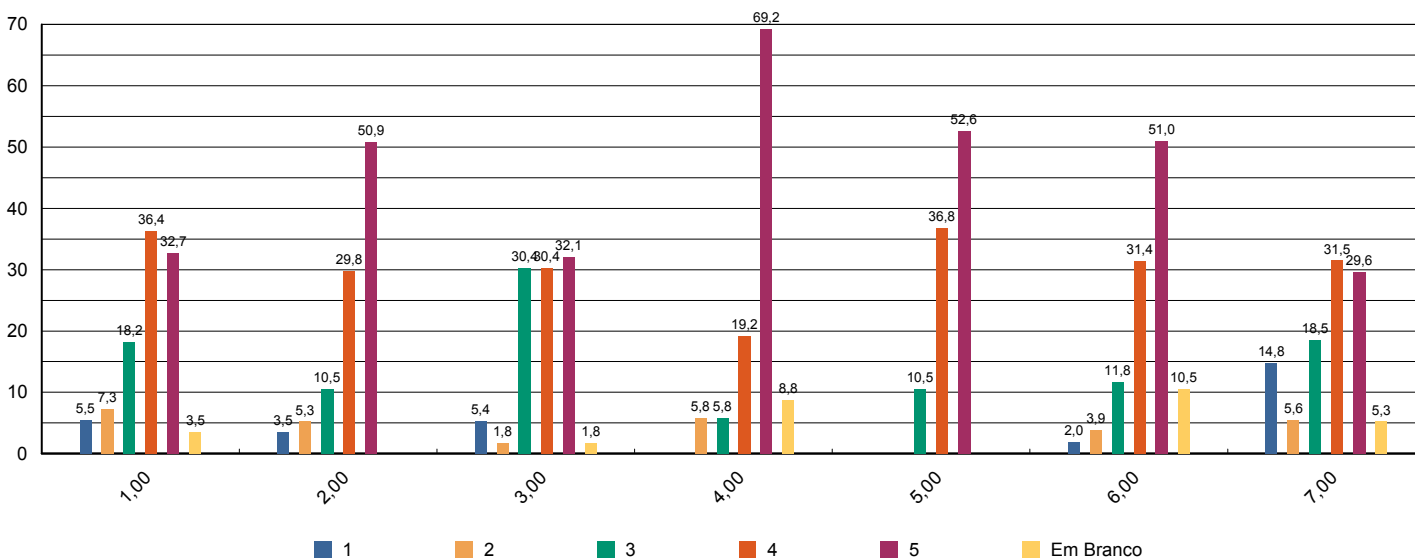



# Sistema de Avaliação Institucional

Avaliação	AV 2014   1º SEM	01/04/2014 à 05/06/2014
Localidade	UNASP   São Paulo	
Curso	Matemática	Participantes 57
Dimensão	Outros	
Questionário	Pesquisa - Tipo de Participante	

perguntas	total sem brancos	brancos
1 - Minha idade situa-se na faixa etária:	57	0
2 - Meu estado civil:	57	0
3 - Utilizo o banheiro:	57	0
4 - Moro:	57	0
5 - Até chegar para as aulas no UNASP preciso me deslocar por:	57	0
6 - Concluí o Ensino Médio há:	57	0

\* perguntas X representação percentual

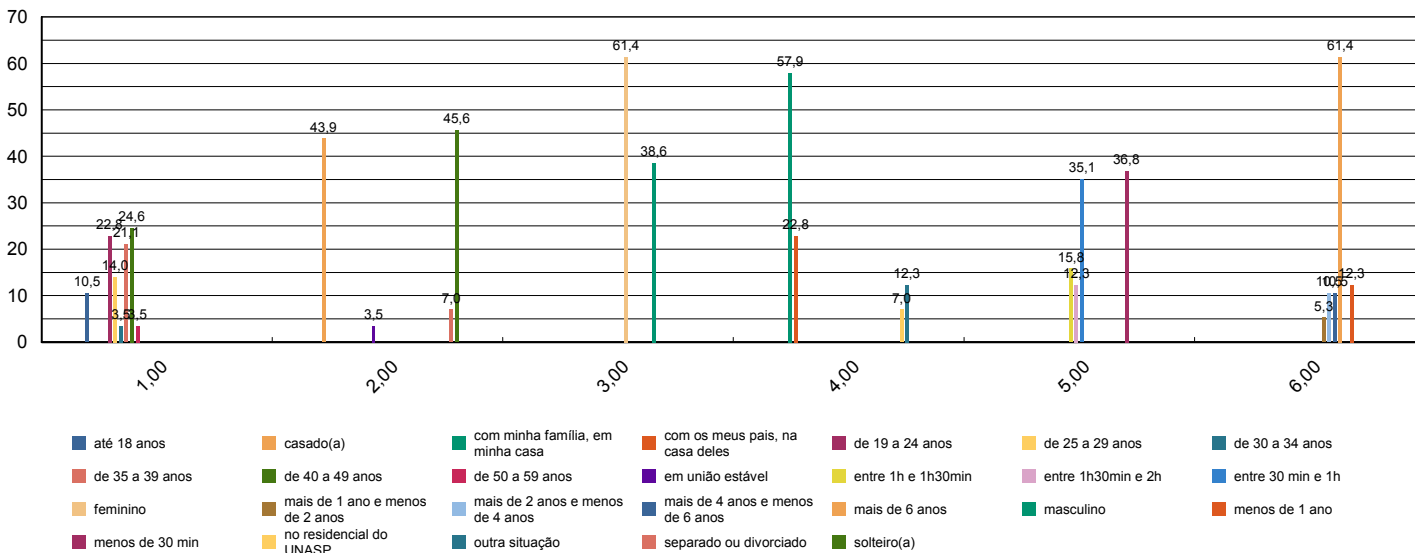



# Sistema de Avaliação Institucional

Avaliação	AV 2014   1º SEM	01/04/2014 à 05/06/2014
Localidade	UNASP   São Paulo	
Curso	Matemática	Participantes 57
Dimensão	7 - Infraestrutura Física e recursos de apoio	
Questionário	Quanto ao Sistema de Avaliação	

perguntas	total sem brancos	brancos
1 - O que você achou desse sistema avaliativo institucional?	58	0

\* perguntas X representação percentual

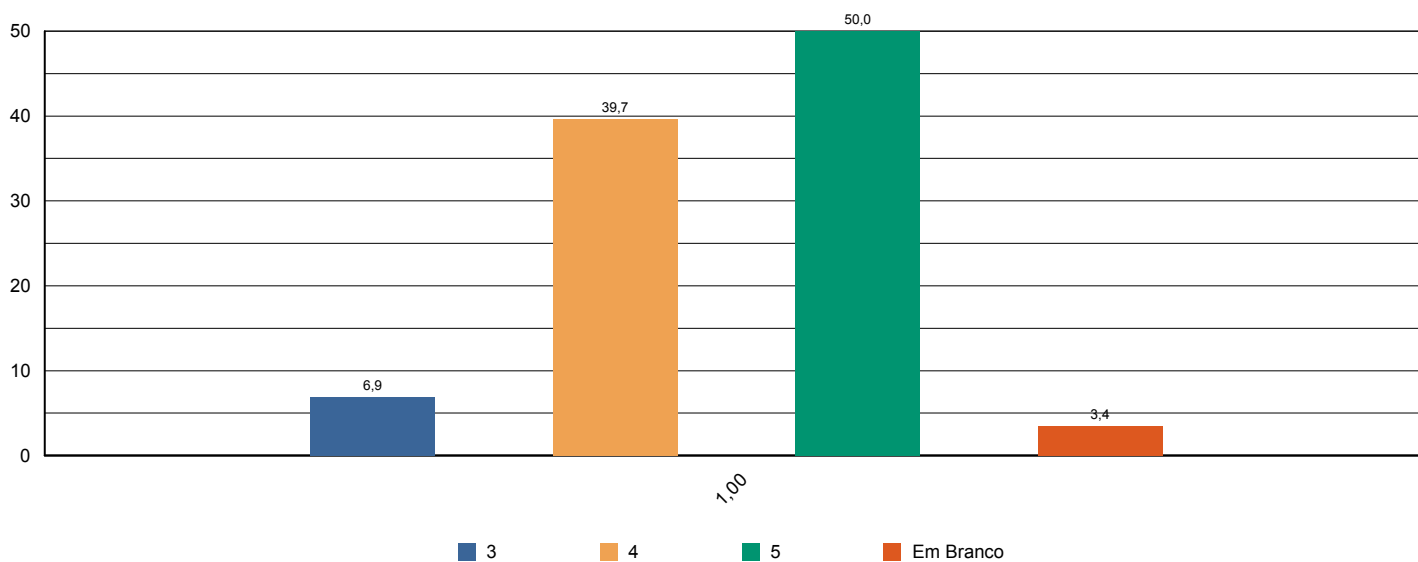





# Sistema de Avaliação Institucional

Avaliação	AV 2014   1º SEM	01/04/2014 à 05/06/2014
Localidade	UNASP   São Paulo	
Curso	Matemática	Participantes 57
Dimensão	2 - Políticas Acadêmicas	
Questionário	Quanto às condições pedagógicas do curso	

perguntas	total sem brancos	brancos
1 - Contribuição das disciplinas para minha formação profissional.	55	2
2 - Programas de extensão.	46	11
3 - Programa de iniciação científica do meu curso.	40	17
4 - Processo de desenvolvimento do Trabalho de Conclusão de Curso (TCC).	36	21
5 - Apoio à participação de alunos em eventos científicos fora da Instituição.	37	20
6 - Apoio espiritual.	53	4
7 - Programa de Apoio ao Discente (PROAD).	51	6
8 - Harmonia e sincronismo entre as disciplinas	54	3
9 - O meu grau de satisfação com o curso, como um todo, é:	56	1

### \* perguntas X representação percentual

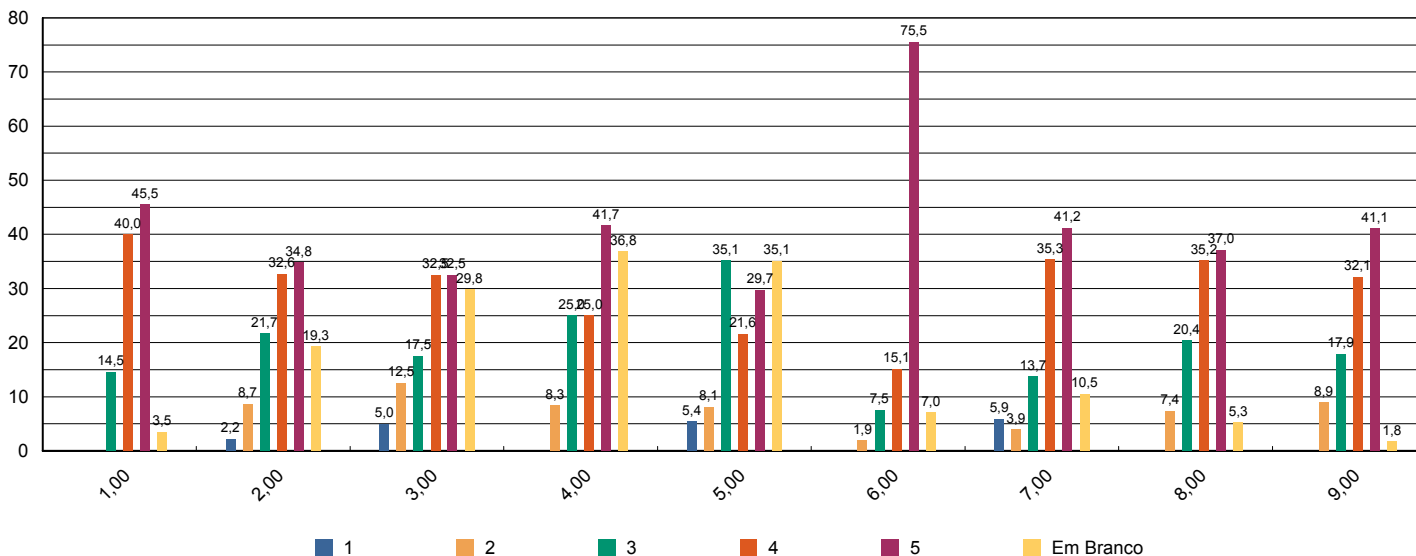



# Sistema de Avaliação Institucional

Avaliação	AV 2014   1º SEM	01/04/2014 à 05/06/2014
Localidade	UNASP   São Paulo	
Curso	Matemática	Participantes 1
Dimensão	2 - Políticas Acadêmicas	
Questionário	Avalie a atuação do Colegiado do Curso ( Docentes )	

perguntas	total sem brancos	brancos
1 - Analisa, periodicamente, relatórios da Comissão Própria de Avaliação (CPA), Relatórios do MEC, da Comissão Interna de Avaliação de Curso (CIAC) e da Comissão de Avaliação Denominacional.	1	0
2 - Aprova os ementários e bibliografias das disciplinas.	1	0
3 - Atualiza, periodicamente, o Projeto Pedagógico de Curso (PPC).	1	0
4 - Aprecia os projetos apresentados pela Coordenadoria de Curso.	1	0
5 - Meu grau de satisfação com o curso.	1	0
6 - Meu grau de satisfação com o clima institucional.	1	0

\* perguntas X representação percentual

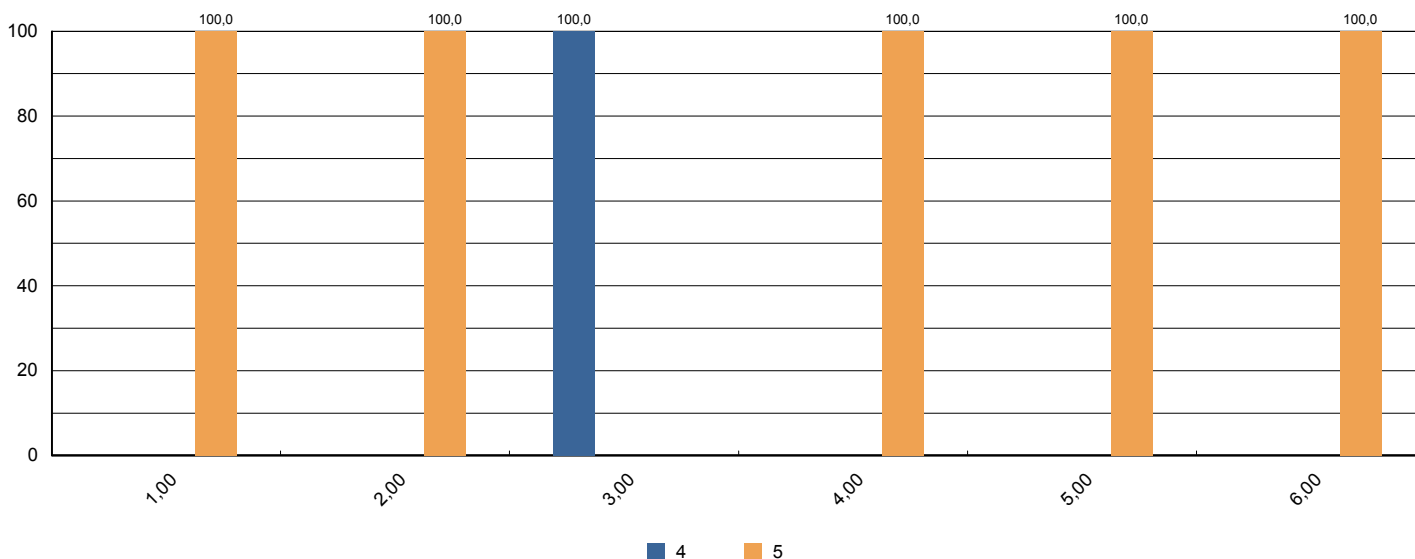



# Sistema de Avaliação Institucional

Avaliação	AV 2014   1º SEM	01/04/2014 à 05/06/2014
Localidade	UNASP   São Paulo	
Curso	Matemática	Participantes 1
Dimensão	2 - Políticas Acadêmicas	
Questionário	Avalie o apoio que o curso oferece aos alunos ( Docentes)	

perguntas	total sem brancos	brancos
1 - Há programas de extensão como parte do projeto do curso.	1	0
2 - Há programas de iniciação científica como parte do projeto do curso.	1	0
3 - Há programa de monitoria.	1	0
4 - A Instituição dá apoio à participação discente em eventos científicos fora da instituição (encontros, congressos, etc..)	1	0
5 - As atividades promovidas pelo Programa de Atendimento ao Discente (PROAD) atendem às necessidades dos alunos.	1	0
6 - Há um programa efetivo de apoio espiritual aos alunos.	1	0
7 - O curso promove eventos acadêmico-científicos e culturais.	1	0

\* perguntas X representação percentual

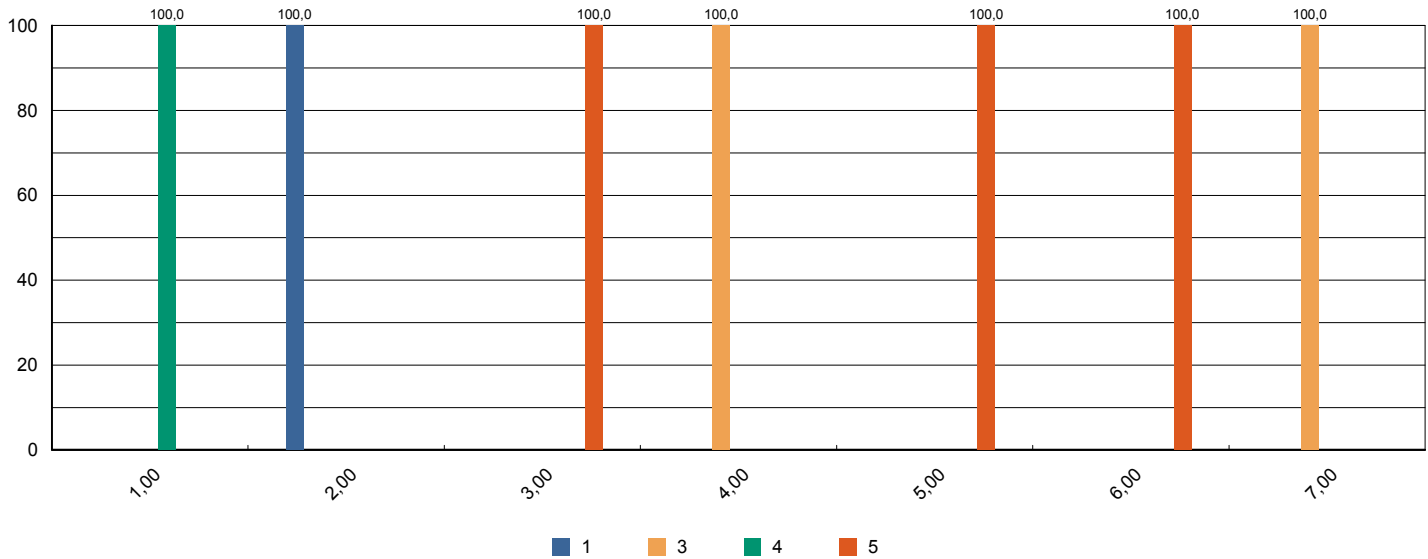



# Sistema de Avaliação Institucional

Avaliação	AV 2014   1º SEM	01/04/2014 à 05/06/2014
Localidade	UNASP   São Paulo	
Curso	Matemática	Participantes 1
Dimensão	2 - Políticas Acadêmicas	
Questionário	Avalie o apoio que o curso oferece aos professores ( Docentes )	

perguntas	total sem brancos	brancos
1 - Programa de apoio à capacitação docente (PAD).	1	0
2 - Programa de atualização didático-pedagógica (PROAP).	1	0
3 - Apoio à participação em eventos científicos, encontros, congressos ,etc.. (PROAPARC)	1	0
4 - Espaço destinado à análise de relatos de experiências desenvolvidas em práticas pedagógicas com vistas à socialização dos resultados e melhoria do desempenho docente e discente no ensino–aprendizagem	1	0

\* perguntas X representação percentual

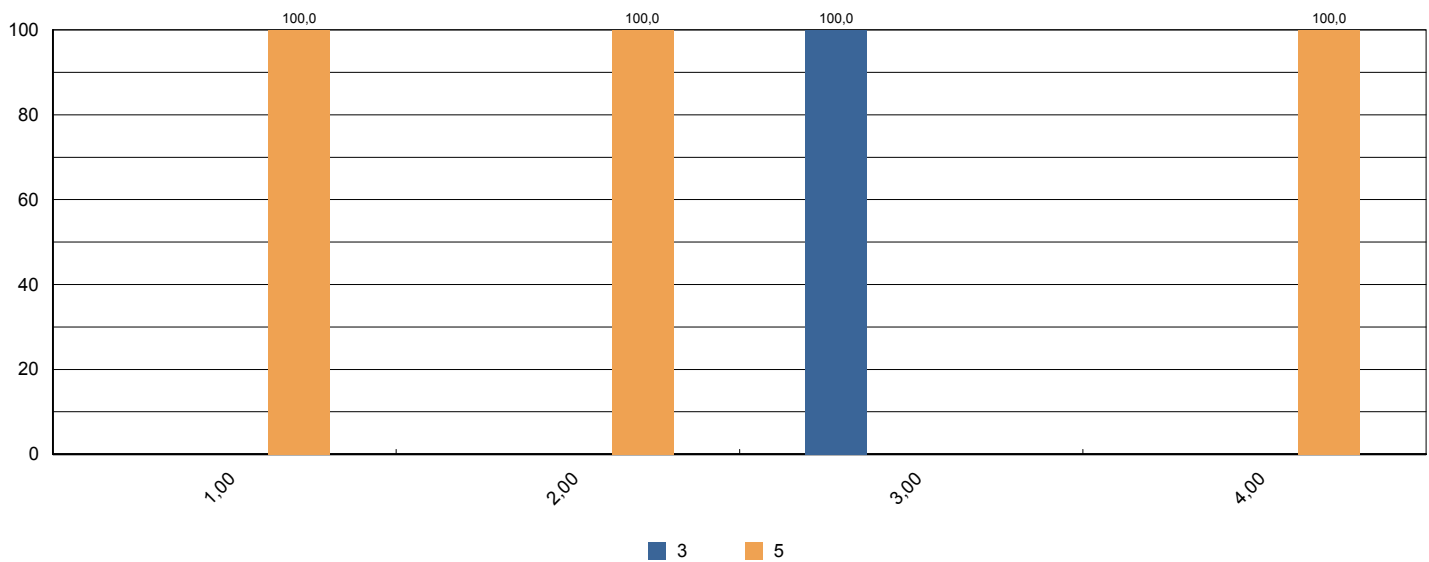



# Sistema de Avaliação Institucional

Avaliação	AV 2014   1º SEM	01/04/2014 à 05/06/2014
Localidade	UNASP   São Paulo	
Curso	Matemática	Participantes 1
Dimensão	4 - Comunicação com a sociedade	
Questionário	Comunicação ( Docentes )	

perguntas	total sem brancos	brancos
1 - As informações sobre procedimentos de rotina (atribuição e horário de aulas, documentação, reuniões, salários e outros) são adequadamente divulgadas.	1	0
2 - Os eventos promovidos pela instituição são adequadamente divulgados.	1	0

\* perguntas X representação percentual

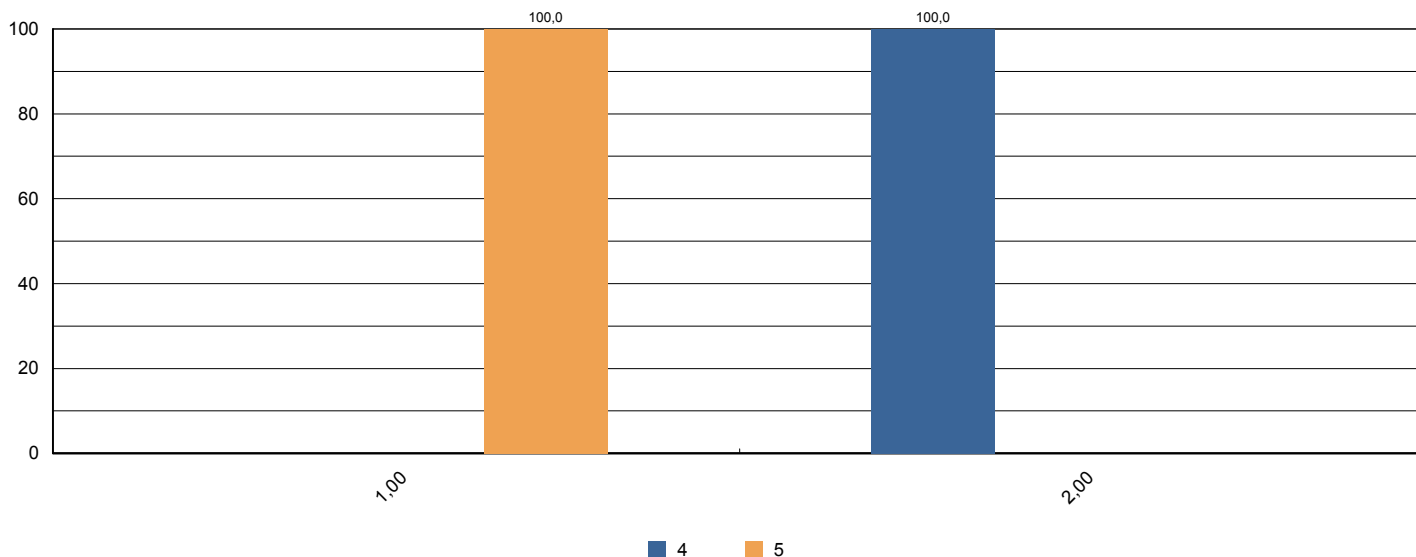



# Sistema de Avaliação Institucional

Avaliação	AV 2014   1º SEM	01/04/2014 à 05/06/2014
Localidade	UNASP   São Paulo	
Curso	Matemática	Participantes 1
Dimensão	6 - Organização e Gestão da Instituição	
Questionário	Coordenadoria do Curso ( Docentes )	

perguntas	total sem brancos	brancos
1 - Disposição do coordenador para ouvir os professores.	1	0
2 - Interesse revelado na solução dos problemas.	1	0
3 - Coordenação das reuniões de Colegiado, CIAC e NDE abordando temas relevantes para o bom funcionamento do curso.	1	0
4 - As orientações recebidas.	1	0
5 - Administração e liderança do Curso.	1	0

\* perguntas X representação percentual

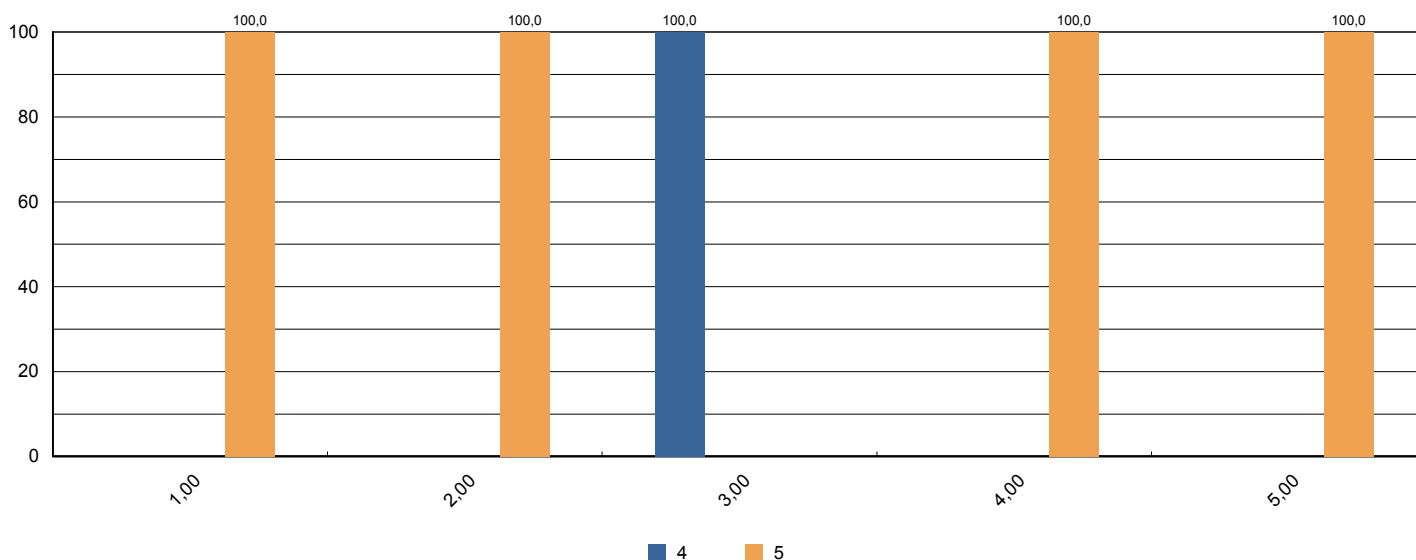



# Sistema de Avaliação Institucional

Avaliação	AV 2014   1º SEM	01/04/2014 à 05/06/2014
Localidade	UNASP   São Paulo	
Curso	Matemática	Participantes 1
Dimensão	7 - Infraestrutura Física e recursos de apoio	
Questionário	Infraestrutura ( Docentes )	

perguntas	total sem brancos	brancos
1 - Salas de aula.	1	0
2 - Sanitários.	1	0
3 - Espaços de lazer (quadras, jardins, centro de vivência, etc.)	1	0
4 - Disponibilidade e suficiência do acervo da biblioteca	1	0
5 - Equipamentos disponíveis para uso didático	1	0
6 - Qualidade dos laboratórios	1	0
7 - Acesso a internet para pesquisa acadêmica	1	0
8 - Ambiente de trabalho (sala de professores, gabinetes, etc.)	1	0

\* perguntas X representação percentual

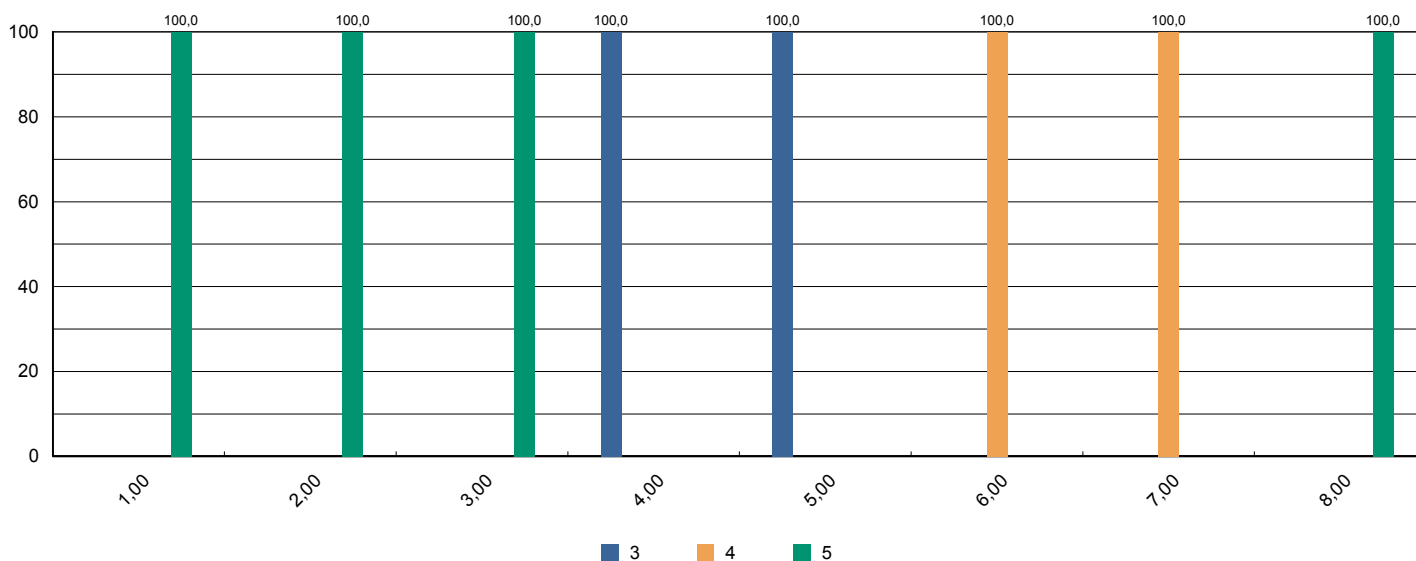



# Sistema de Avaliação Institucional

Avaliação	AV 2014   1º SEM	01/04/2014 à 05/06/2014
Localidade	UNASP   São Paulo	
Curso	Matemática	Participantes 1
Dimensão	2 - Políticas Acadêmicas	
Questionário	Políticas Acadêmicas ( Docentes )	

perguntas	total sem brancos	brancos
1.1 - O perfil do egresso está adequadamente definido.	1	0
1.2 - A missão e os objetivos do curso estão bem definidos.	1	0
1.3 - As disciplinas se apresentam, ao longo do curso, em uma seqüência lógica tanto epistemológica quanto pedagogicamente.	1	0
1.4 - As disciplinas de um mesmo semestre apresentam relação entre si com caráter de complementaridade, isto é, o currículo apresenta uma integração horizontal	1	0

\* perguntas X representação percentual

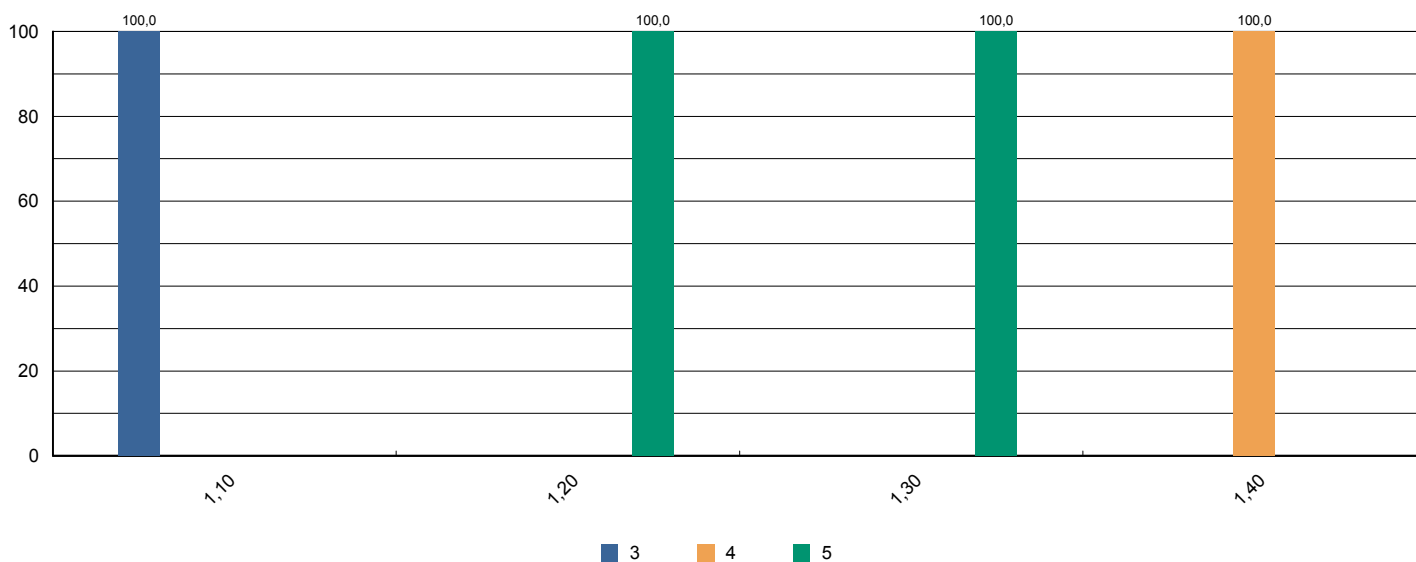





# Sistema de Avaliação Institucional

Avaliação	AV 2014   1º SEM	01/04/2014 à 05/06/2014
Localidade	UNASP   São Paulo	
Curso	Matemática	Participantes 1
Dimensão	7 - Infraestrutura Física e recursos de apoio	
Questionário	Quanto ao Sistema de Avaliação	

perguntas	total sem brancos	brancos
1 - O que você achou desse sistema avaliativo institucional?	58	0

\* perguntas X representação percentual

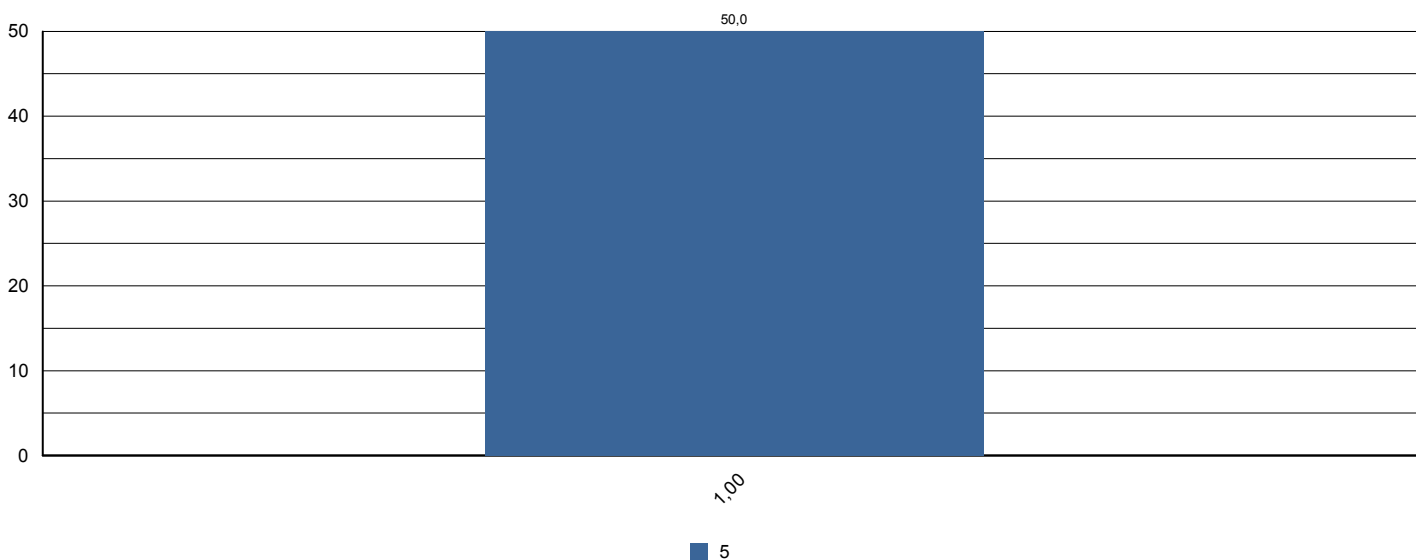



# Sistema de Avaliação Institucional

Avaliação	AV 2014   1º SEM	01/04/2014 à 05/06/2014
Localidade	UNASP   São Paulo	
Curso	Nutrição	Participantes 153
Dimensão	9 - Políticas de atendimento aos estudantes	
Questionário	Atendimento aos discentes	

perguntas	total sem brancos	brancos
1 - Atendimento e serviço da cantina	142	11
2 - Atendimento na biblioteca.	153	0
3 - Atendimento na secretaria.	150	3
4 - Atendimento do setor de finanças.	148	5
5 - Atendimento do setor de Bolsas de Estudo.	128	25

\* perguntas X representação percentual

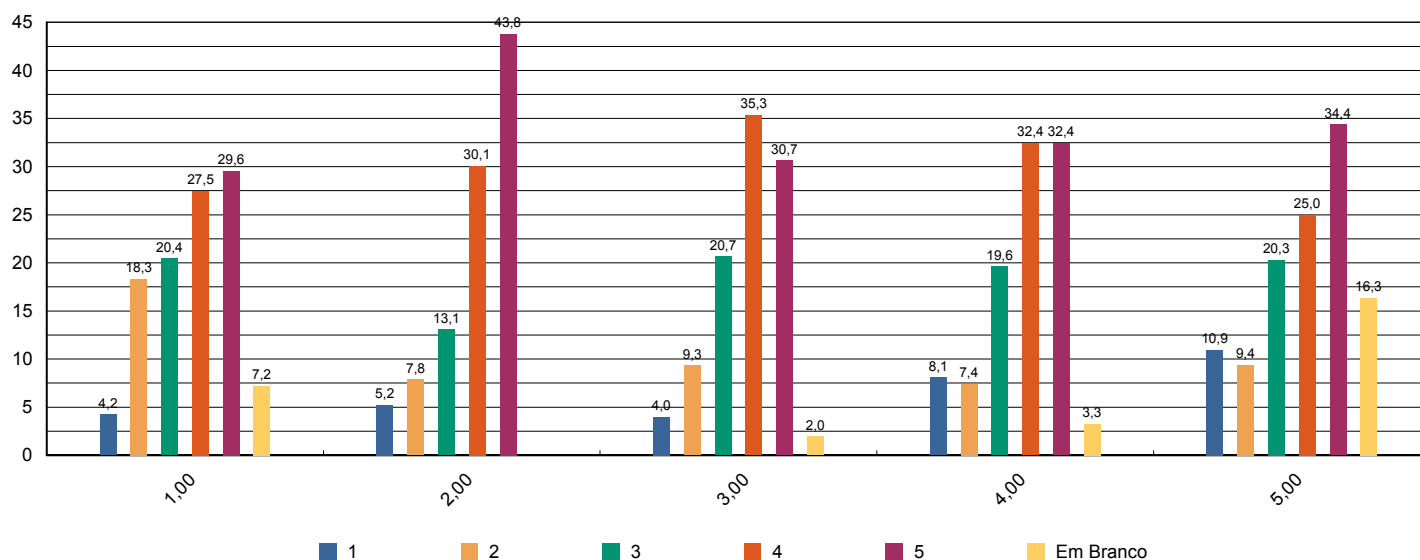



# Sistema de Avaliação Institucional

Avaliação	AV 2014   1º SEM	01/04/2014 à 05/06/2014
Localidade	UNASP   São Paulo	
Curso	Nutrição	Participantes 153
Dimensão	4 - Comunicação com a sociedade	
Questionário	Comunicação	

perguntas	total sem brancos	brancos
1 - Informações sobre procedimentos de rotina (matrículas, pagamentos, horários de funcionamento, calendário, etc.) são adequadamente divulgadas.	153	0
2 - Eventos promovidos pela instituição são adequadamente divulgados.	150	3

\* perguntas X representação percentual

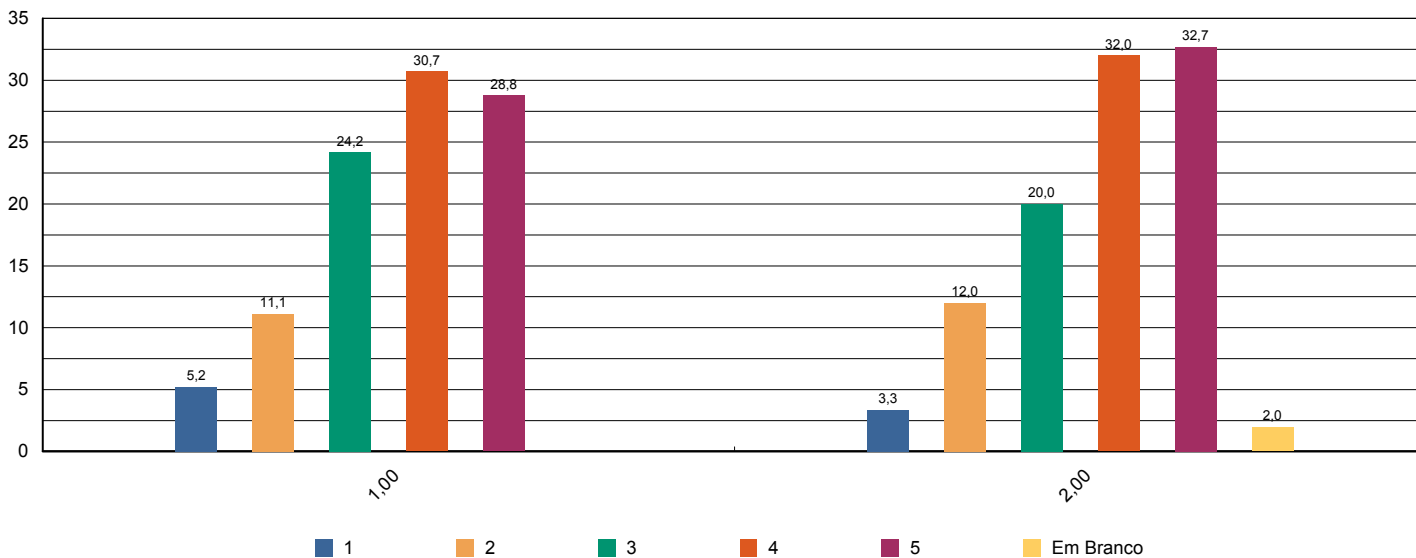



# Sistema de Avaliação Institucional

Avaliação	AV 2014   1º SEM	01/04/2014 à 05/06/2014
Localidade	UNASP   São Paulo	
Curso	Nutrição	Participantes 153
Dimensão	6 - Organização e Gestão da Instituição	
Questionário	Coordenadoria do curso	

perguntas	total sem brancos	brancos
1 - Disposição do coordenador para ouvir e orientar os alunos.	145	8
2 - Liderança do curso.	147	6

\* perguntas X representação percentual

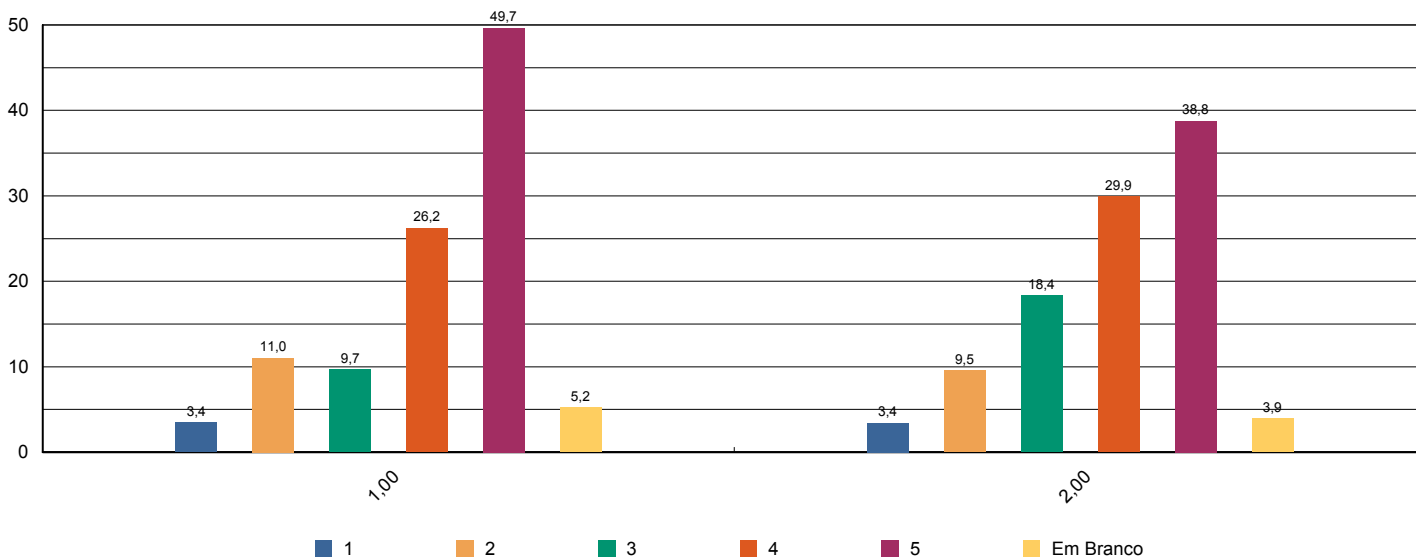



# Sistema de Avaliação Institucional

Avaliação	AV 2014   1º SEM	01/04/2014 à 05/06/2014
Localidade	UNASP   São Paulo	
Curso	Nutrição	Participantes 153
Dimensão	7 - Infraestrutura Física e recursos de apoio	
Questionário	Infraestrutura	

perguntas	total sem brancos	brancos
1 - Sala de aula	150	3
2 - Sanitários	152	1
3 - Cantina	144	9
4 - Espaços de convivência (centro de vivência, quadras, jardins, etc.)	146	7
5 - Livros, periódicos e outros materiais disponíveis na biblioteca.	152	1
6 - Laboratórios e outros espaços para atividades práticas.	151	2
7 - Acesso à Internet para pesquisa acadêmica.	151	2

\* perguntas X representação percentual

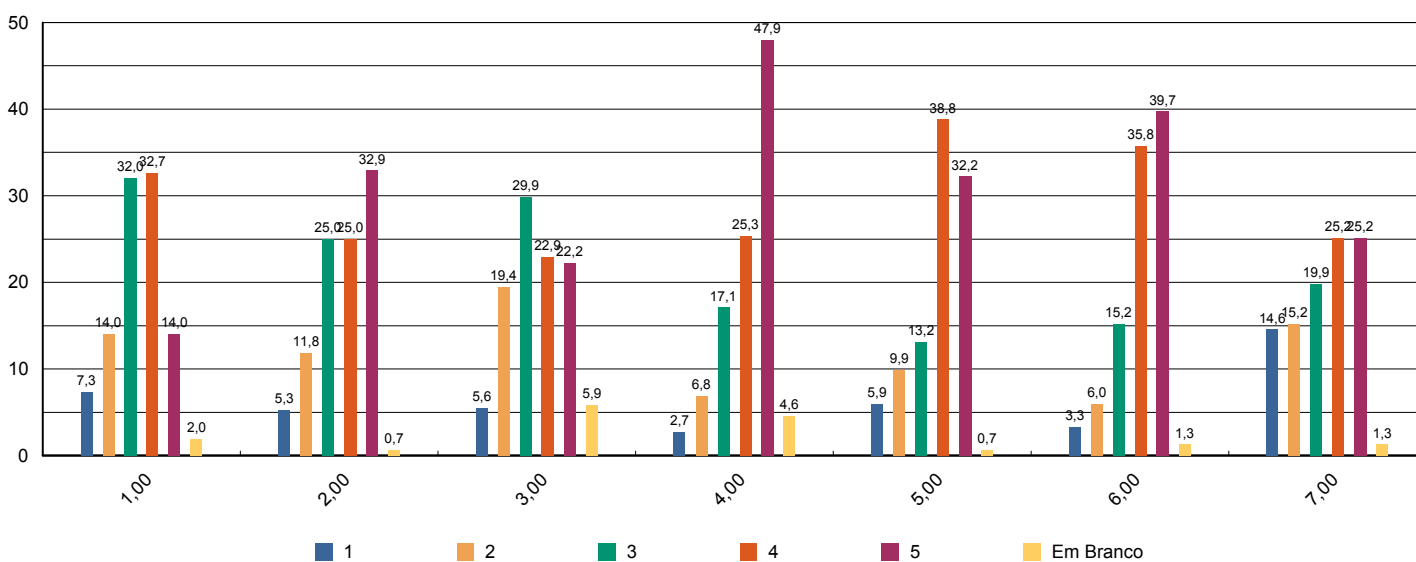



# Sistema de Avaliação Institucional

Avaliação	AV 2014   1º SEM	01/04/2014 à 05/06/2014
Localidade	UNASP   São Paulo	
Curso	Nutrição	Participantes 153
Dimensão	Outros	
Questionário	Pesquisa - Tipo de Participante	

perguntas	total sem brancos	brancos
1 - Minha idade situa-se na faixa etária:	153	0
2 - Meu estado civil:	153	0
3 - Utilizo o banheiro:	153	0
4 - Moro:	153	0
5 - Até chegar para as aulas no UNASP preciso me deslocar por:	153	0
6 - Conclui o Ensino Médio há:	153	0

\* perguntas X representação percentual

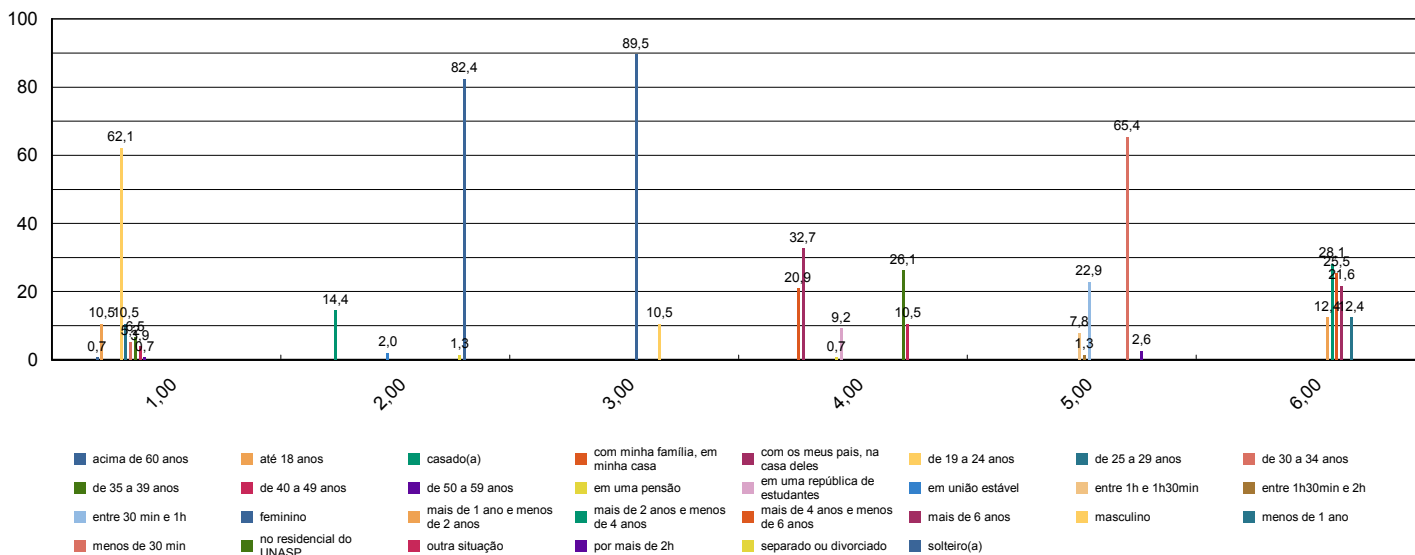



# Sistema de Avaliação Institucional

Avaliação	AV 2014   1º SEM	01/04/2014 à 05/06/2014
Localidade	UNASP   São Paulo	
Curso	Nutrição	Participantes 153
Dimensão	7 - Infraestrutura Física e recursos de apoio	
Questionário	Quanto ao Sistema de Avaliação	

perguntas	total sem brancos	brancos
1 - O que você achou desse sistema avaliativo institucional?	157	0

\* perguntas X representação percentual

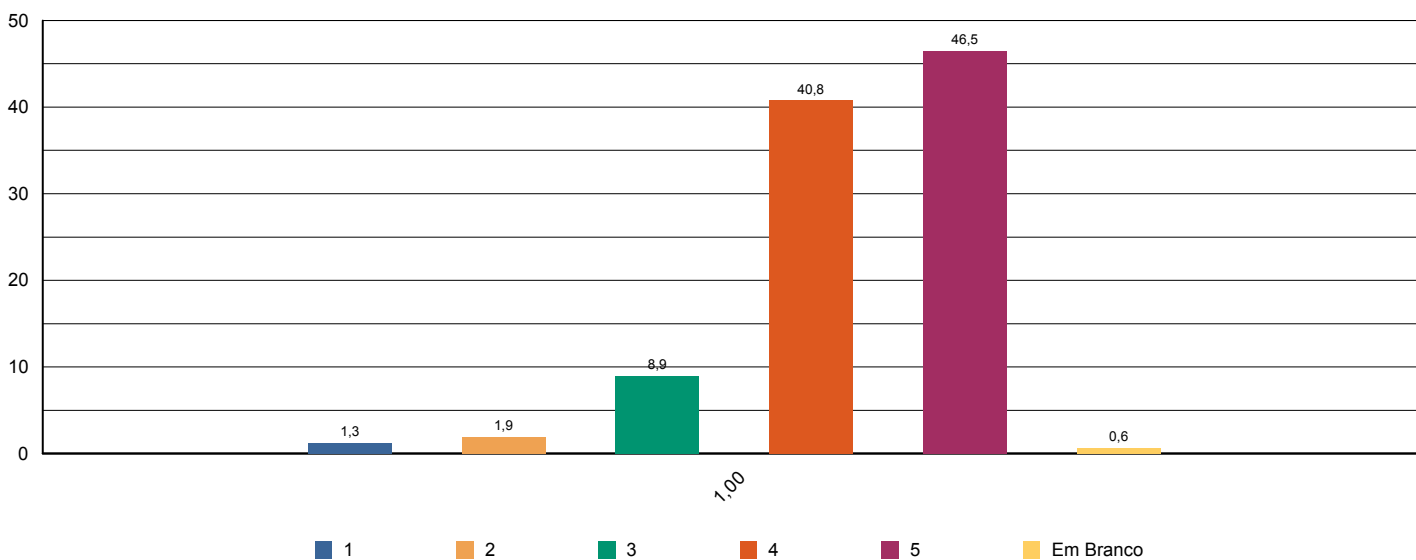



# Sistema de Avaliação Institucional

Avaliação	AV 2014   1º SEM	01/04/2014 à 05/06/2014
Localidade	UNASP   São Paulo	
Curso	Nutrição	Participantes 153
Dimensão	2 - Políticas Acadêmicas	
Questionário	Quanto às condições pedagógicas do curso	

perguntas	total sem brancos	brancos
1 - Contribuição das disciplinas para minha formação profissional.	149	4
2 - Programas de extensão.	121	32
3 - Programa de iniciação científica do meu curso.	116	37
4 - Processo de desenvolvimento do Trabalho de Conclusão de Curso (TCC).	112	41
5 - Apoio à participação de alunos em eventos científicos fora da Instituição.	122	31
6 - Apoio espiritual.	146	7
7 - Programa de Apoio ao Discente (PROAD).	142	11
8 - Harmonia e sincronismo entre as disciplinas	146	7
9 - O meu grau de satisfação com o curso, como um todo, é:	149	4

\* perguntas X representação percentual

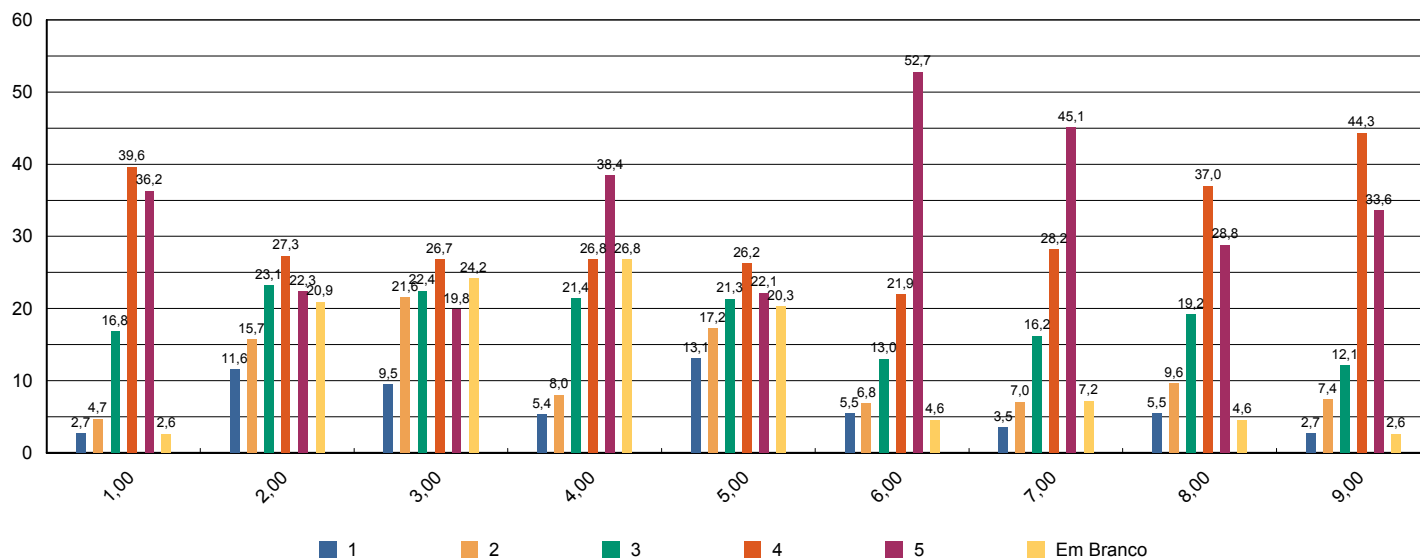





# Sistema de Avaliação Institucional

Avaliação	AV 2014   1º SEM	01/04/2014 à 05/06/2014
Localidade	UNASP   São Paulo	
Curso	Nutrição	Participantes 4
Dimensão	2 - Políticas Acadêmicas	
Questionário	Avalie a atuação do Colegiado do Curso ( Docentes )	

perguntas	total sem brancos	brancos
1 - Analisa, periodicamente, relatórios da Comissão Própria de Avaliação (CPA), Relatórios do MEC, da Comissão Interna de Avaliação de Curso (CIAC) e da Comissão de Avaliação Denominacional.	4	0
2 - Aprova os ementários e bibliografias das disciplinas.	4	0
3 - Atualiza, periodicamente, o Projeto Pedagógico de Curso (PPC).	4	0
4 - Aprecia os projetos apresentados pela Coordenadoria de Curso.	4	0
5 - Meu grau de satisfação com o curso.	4	0
6 - Meu grau de satisfação com o clima institucional.	4	0

\* perguntas X representação percentual

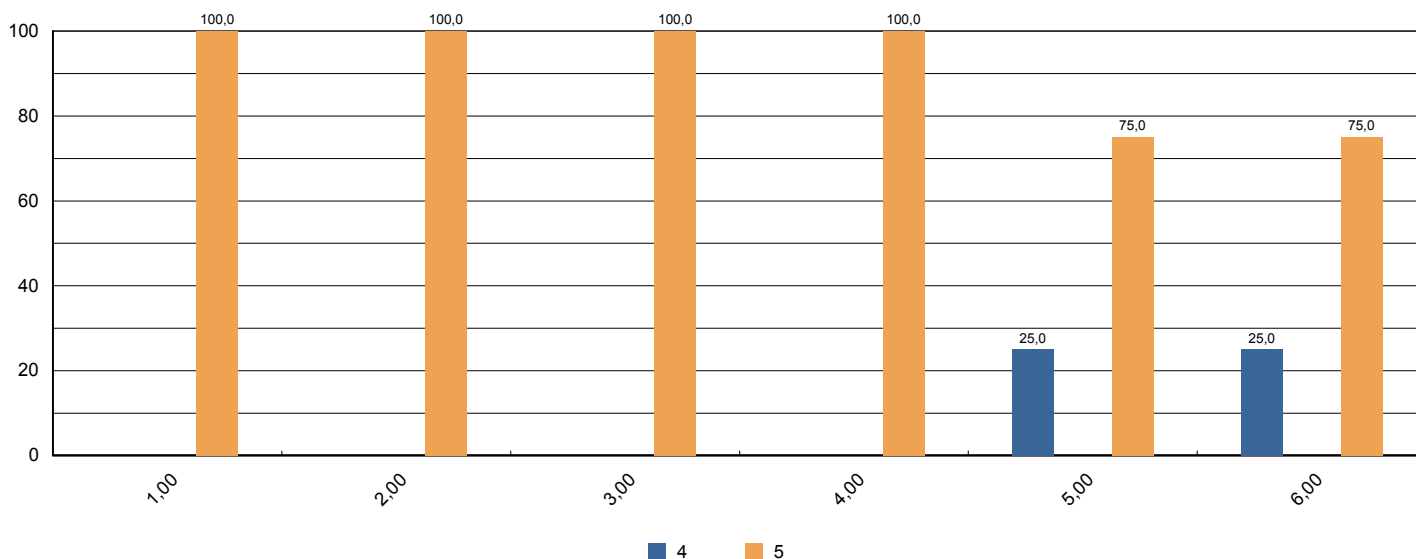



# Sistema de Avaliação Institucional

Avaliação	AV 2014   1º SEM	01/04/2014 à 05/06/2014
Localidade	UNASP   São Paulo	
Curso	Nutrição	Participantes 4
Dimensão	2 - Políticas Acadêmicas	
Questionário	Avalie o apoio que o curso oferece aos alunos ( Docentes)	

perguntas	total sem brancos	brancos
1 - Há programas de extensão como parte do projeto do curso.	4	0
2 - Há programas de iniciação científica como parte do projeto do curso.	4	0
3 - Há programa de monitoria.	4	0
4 - A Instituição dá apoio à participação discente em eventos científicos fora da instituição (encontros, congressos, etc..)	4	0
5 - As atividades promovidas pelo Programa de Atendimento ao Discente (PROAD) atendem às necessidades dos alunos.	4	0
6 - Há um programa efetivo de apoio espiritual aos alunos.	4	0
7 - O curso promove eventos acadêmico-científicos e culturais.	4	0

\* perguntas X representação percentual

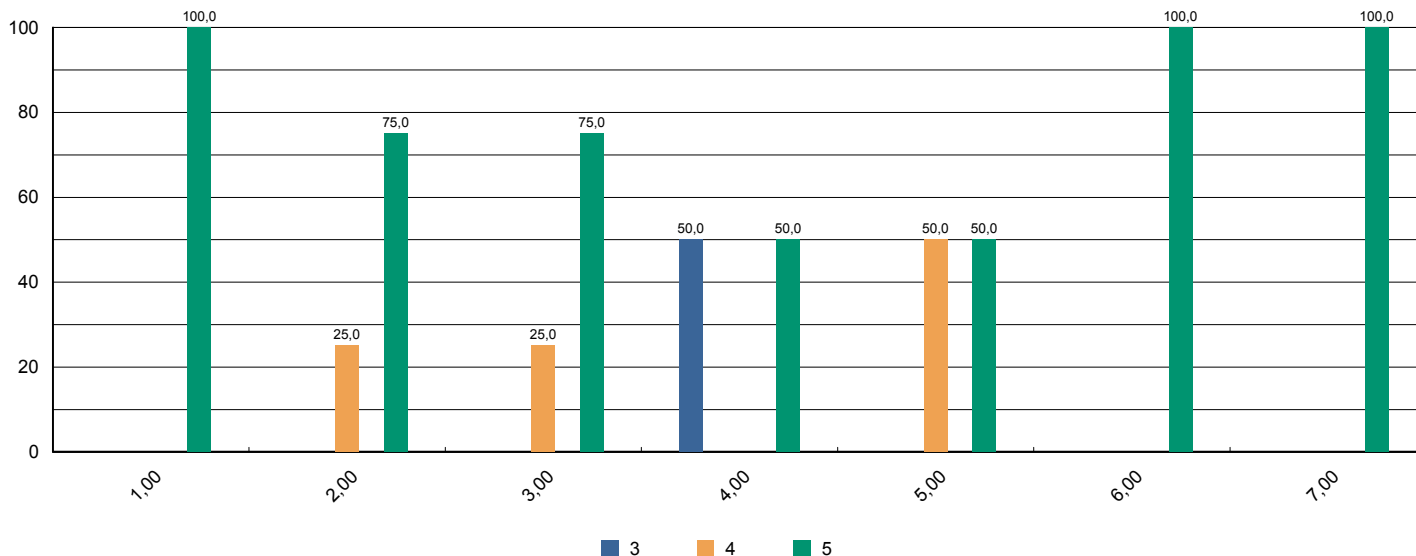



# Sistema de Avaliação Institucional

Avaliação	AV 2014   1º SEM	01/04/2014 à 05/06/2014
Localidade	UNASP   São Paulo	
Curso	Nutrição	Participantes 4
Dimensão	2 - Políticas Acadêmicas	
Questionário	Avalie o apoio que o curso oferece aos professores ( Docentes )	

perguntas	total sem brancos	brancos
1 - Programa de apoio à capacitação docente (PAD).	4	0
2 - Programa de atualização didático-pedagógica (PROAP).	4	0
3 - Apoio à participação em eventos científicos, encontros, congressos ,etc.. (PROAPARC)	4	0
4 - Espaço destinado à análise de relatos de experiências desenvolvidas em práticas pedagógicas com vistas à socialização dos resultados e melhoria do desempenho docente e discente no ensino–aprendizagem	4	0

\* perguntas X representação percentual

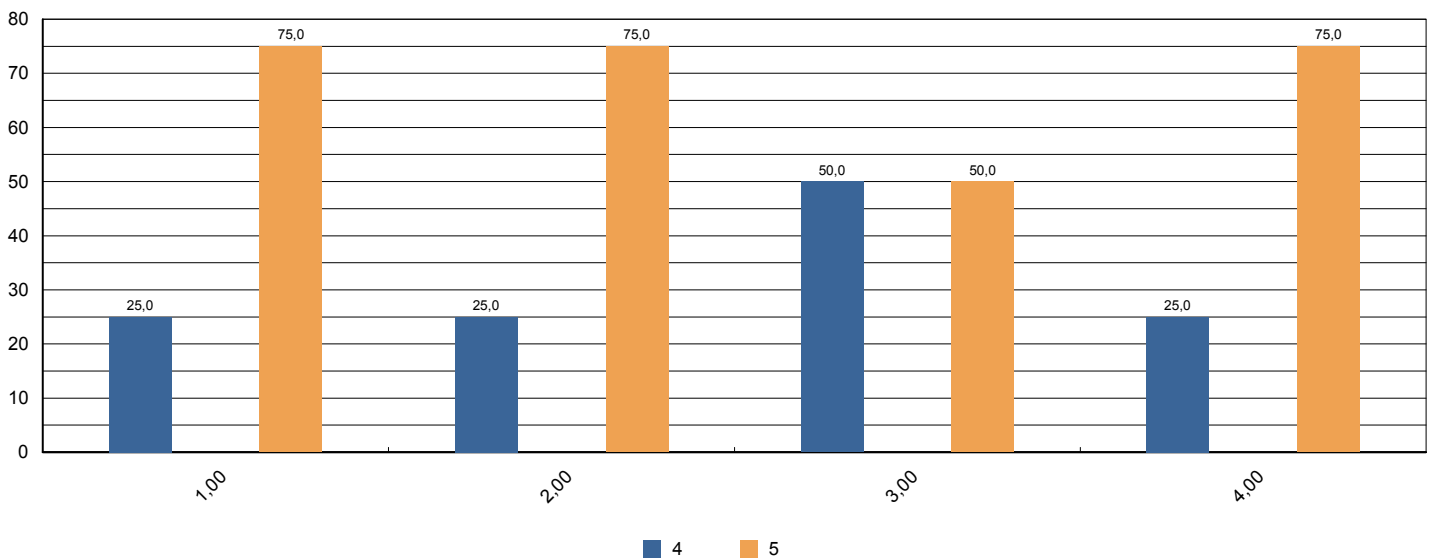



# Sistema de Avaliação Institucional

Avaliação	AV 2014   1º SEM	01/04/2014 à 05/06/2014
Localidade	UNASP   São Paulo	
Curso	Nutrição	Participantes 4
Dimensão	4 - Comunicação com a sociedade	
Questionário	Comunicação ( Docentes )	

perguntas	total sem brancos	brancos
1 - As informações sobre procedimentos de rotina (atribuição e horário de aulas, documentação, reuniões, salários e outros) são adequadamente divulgadas.	4	0
2 - Os eventos promovidos pela instituição são adequadamente divulgados.	4	0

\* perguntas X representação percentual

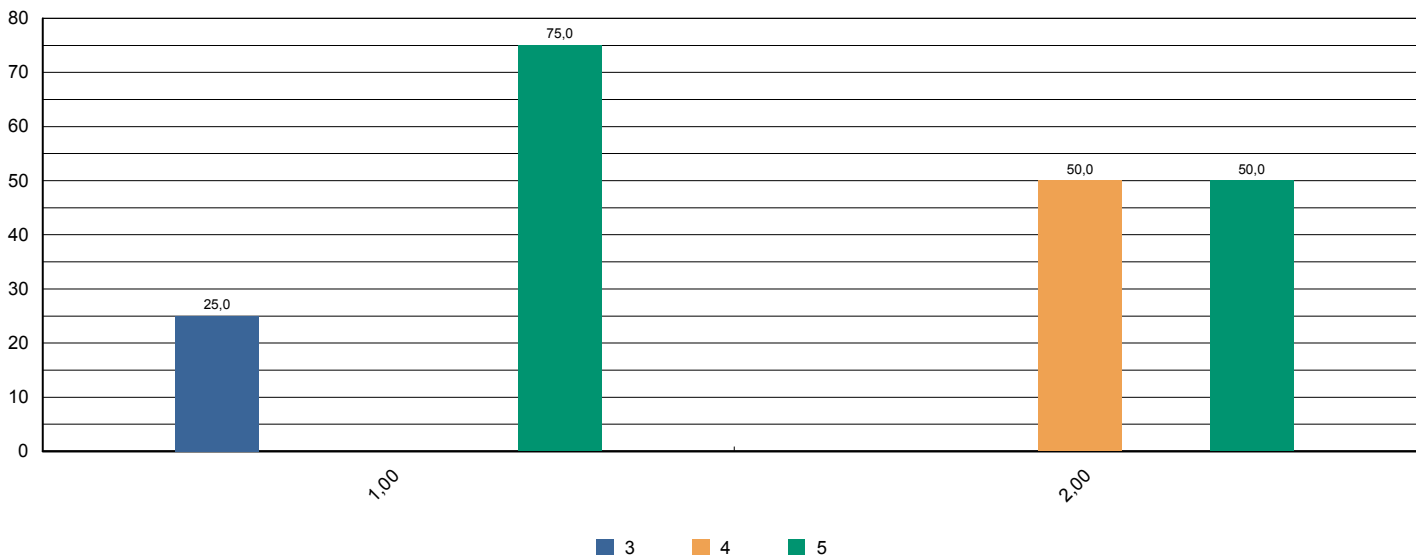



# Sistema de Avaliação Institucional

Avaliação	AV 2014   1º SEM	01/04/2014 à 05/06/2014
Localidade	UNASP   São Paulo	
Curso	Nutrição	Participantes 4
Dimensão	6 - Organização e Gestão da Instituição	
Questionário	Coordenadoria do Curso ( Docentes )	

perguntas	total sem brancos	brancos
1 - Disposição do coordenador para ouvir os professores.	4	0
2 - Interesse revelado na solução dos problemas.	4	0
3 - Coordenação das reuniões de Colegiado, CIAC e NDE abordando temas relevantes para o bom funcionamento do curso.	4	0
4 - As orientações recebidas.	4	0
5 - Administração e liderança do Curso.	4	0

\* perguntas X representação percentual

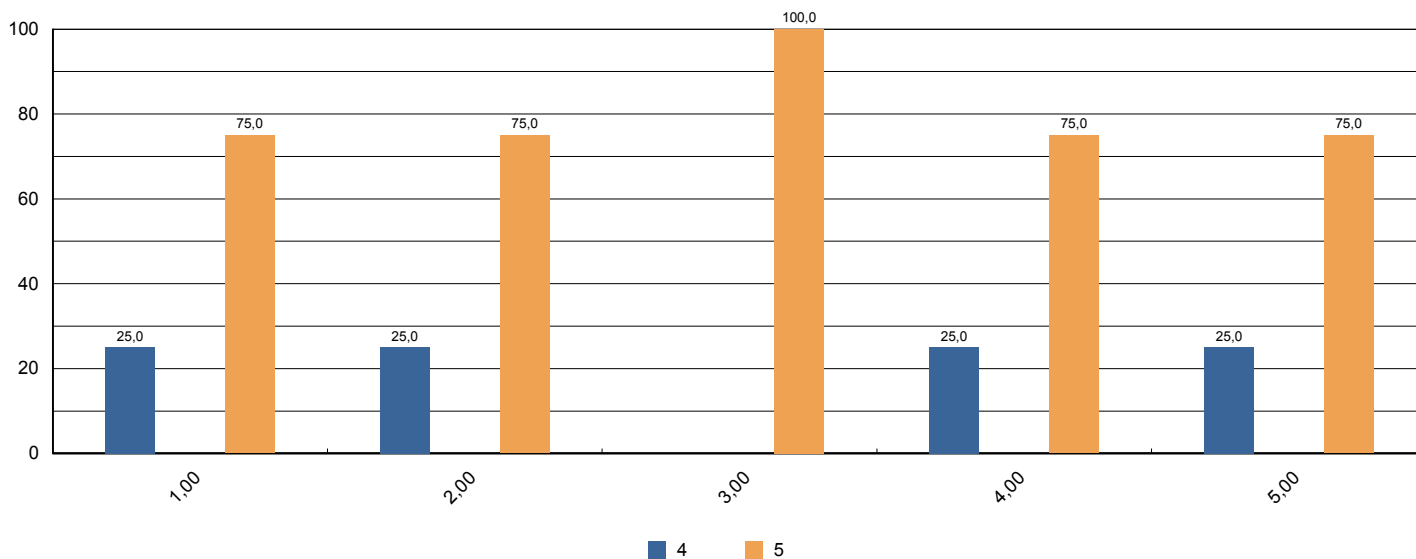



# Sistema de Avaliação Institucional

Avaliação	AV 2014   1º SEM	01/04/2014 à 05/06/2014
Localidade	UNASP   São Paulo	
Curso	Nutrição	Participantes 4
Dimensão	7 - Infraestrutura Física e recursos de apoio	
Questionário	Infraestrutura ( Docentes )	

perguntas	total sem brancos	brancos
1 - Salas de aula.	4	0
2 - Sanitários.	4	0
3 - Espaços de lazer (quadras, jardins, centro de vivência, etc.)	4	0
4 - Disponibilidade e suficiência do acervo da biblioteca	4	0
5 - Equipamentos disponíveis para uso didático	4	0
6 - Qualidade dos laboratórios	4	0
7 - Acesso a internet para pesquisa acadêmica	4	0
8 - Ambiente de trabalho (sala de professores, gabinetes, etc.)	4	0

\* perguntas X representação percentual

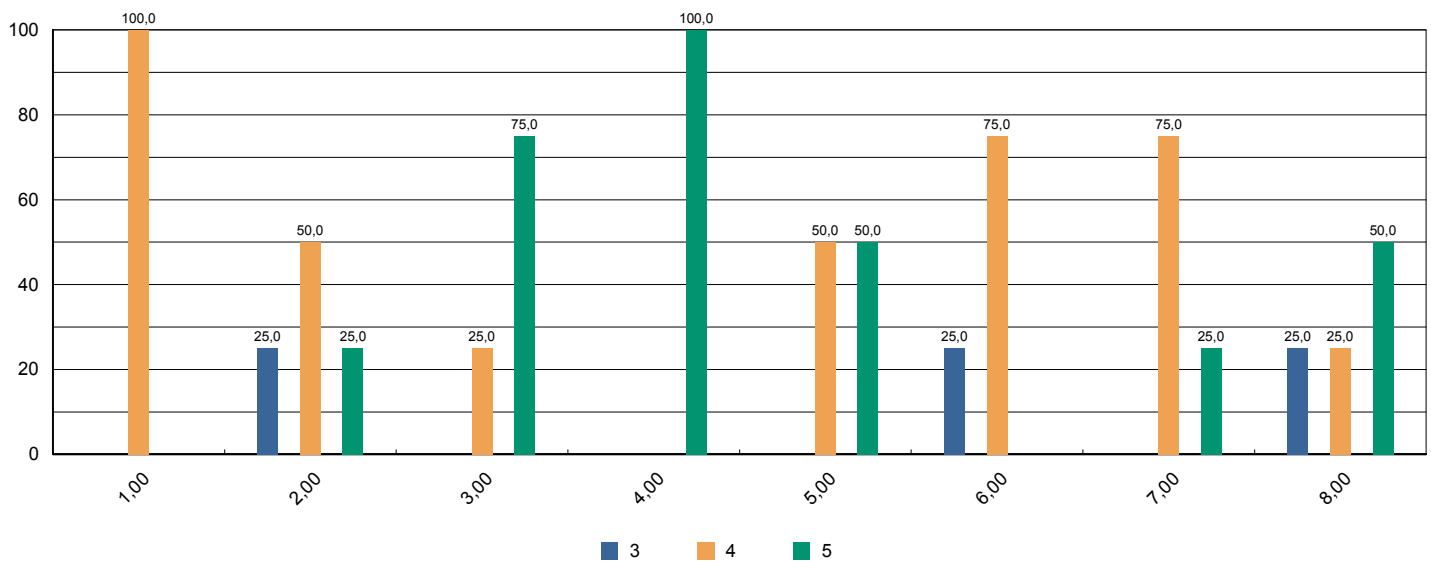



# Sistema de Avaliação Institucional

Avaliação	<b>AV 2014   1º SEM</b>	<b>01/04/2014 à 05/06/2014</b>
Localidade	<b>UNASP   São Paulo</b>	
Curso	<b>Nutrição</b>	Participantes <b>4</b>
Dimensão	<b>2 - Políticas Acadêmicas</b>	
Questionário	<b>Políticas Acadêmicas ( Docentes )</b>	

perguntas	total sem brancos	brancos
1.1 - O perfil do egresso está adequadamente definido.	4	0
1.2 - A missão e os objetivos do curso estão bem definidos.	4	0
1.3 - As disciplinas se apresentam, ao longo do curso, em uma seqüência lógica tanto epistemológica quanto pedagogicamente.	4	0
1.4 - As disciplinas de um mesmo semestre apresentam relação entre si com caráter de complementaridade, isto é, o currículo apresenta uma integração horizontal	4	0

\* perguntas X representação percentual

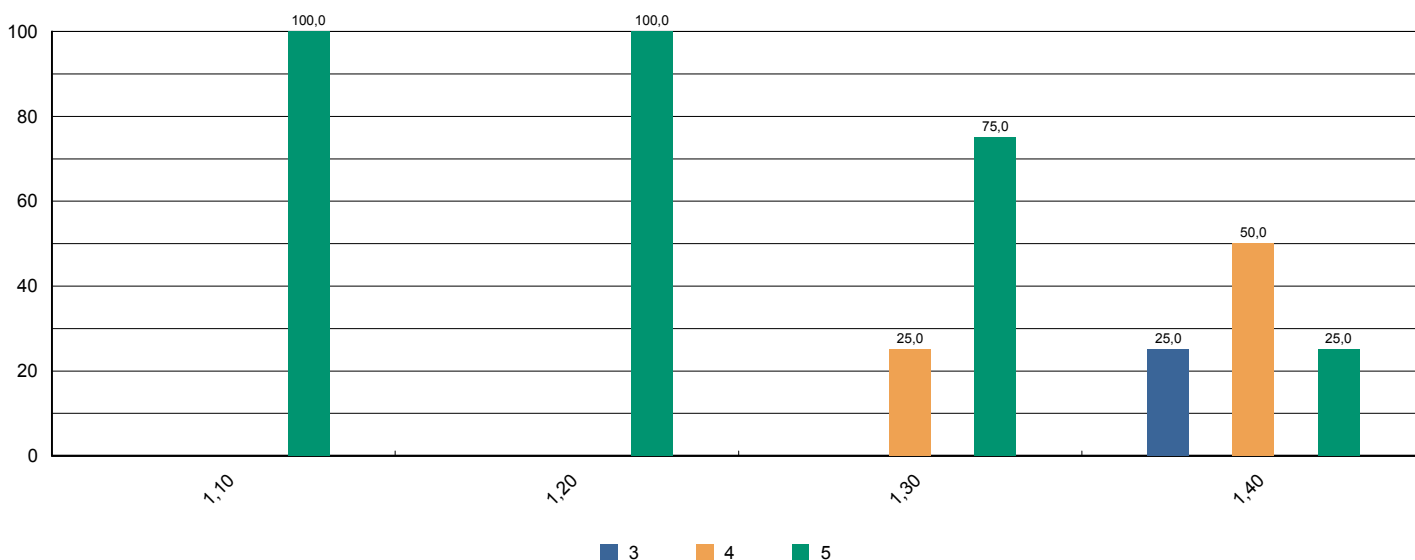



# Sistema de Avaliação Institucional

Avaliação	AV 2014   1º SEM	01/04/2014 à 05/06/2014
Localidade	UNASP   São Paulo	
Curso	Nutrição	Participantes 4
Dimensão	7 - Infraestrutura Física e recursos de apoio	
Questionário	Quanto ao Sistema de Avaliação	

perguntas	total sem brancos	brancos
1 - O que você achou desse sistema avaliativo institucional?	157	0

\* perguntas X representação percentual

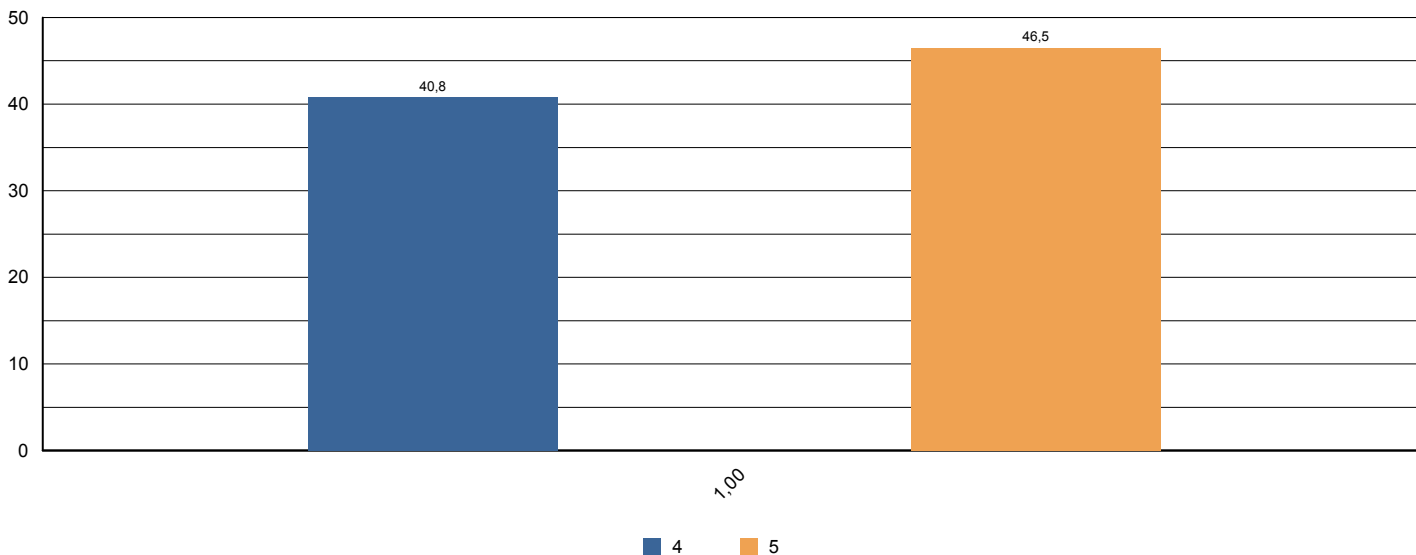





# Sistema de Avaliação Institucional

Avaliação	AV 2014   1º SEM	01/04/2014 à 05/06/2014
Localidade	UNASP   São Paulo	
Curso	Pedagogia	Participantes 195
Dimensão	9 - Políticas de atendimento aos estudantes	
Questionário	Atendimento aos discentes	

perguntas	total sem brancos	brancos
1 - Atendimento e serviço da cantina	188	7
2 - Atendimento na biblioteca.	192	3
3 - Atendimento na secretaria.	187	8
4 - Atendimento do setor de finanças.	161	34
5 - Atendimento do setor de Bolsas de Estudo.	154	41

\* perguntas X representação percentual

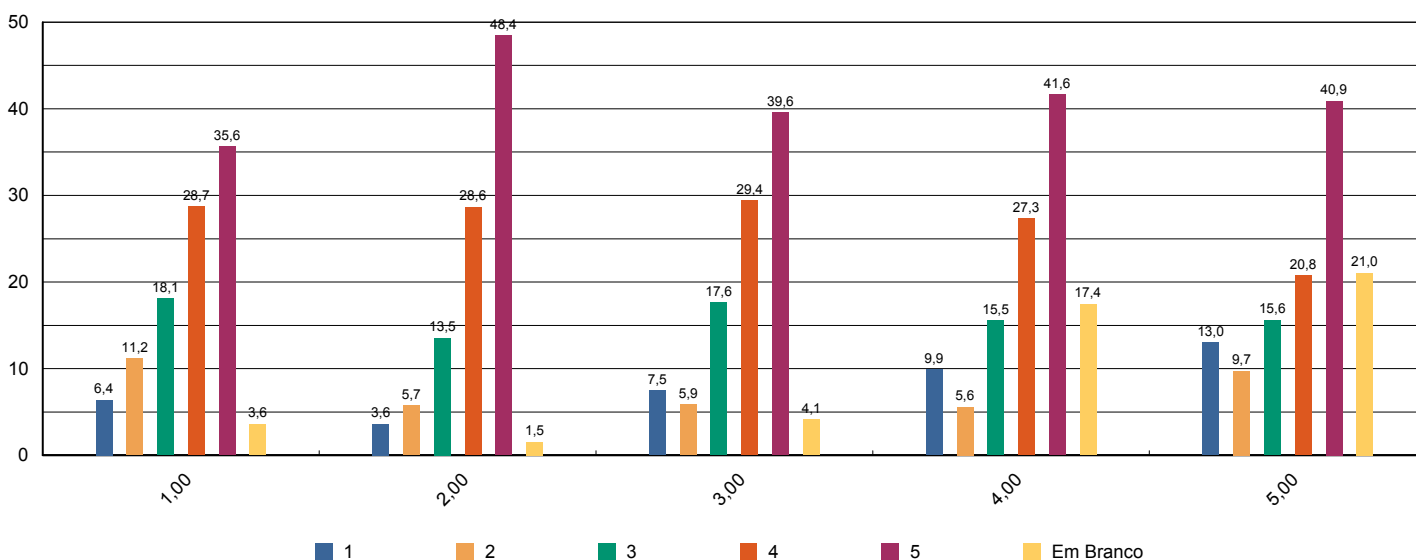



# Sistema de Avaliação Institucional

Avaliação	AV 2014   1º SEM	01/04/2014 à 05/06/2014
Localidade	UNASP   São Paulo	
Curso	Pedagogia	Participantes 195
Dimensão	4 - Comunicação com a sociedade	
Questionário	Comunicação	

perguntas	total sem brancos	brancos
1 - Informações sobre procedimentos de rotina (matrículas, pagamentos, horários de funcionamento, calendário, etc.) são adequadamente divulgadas.	175	20
2 - Eventos promovidos pela instituição são adequadamente divulgados.	184	11

\* perguntas X representação percentual

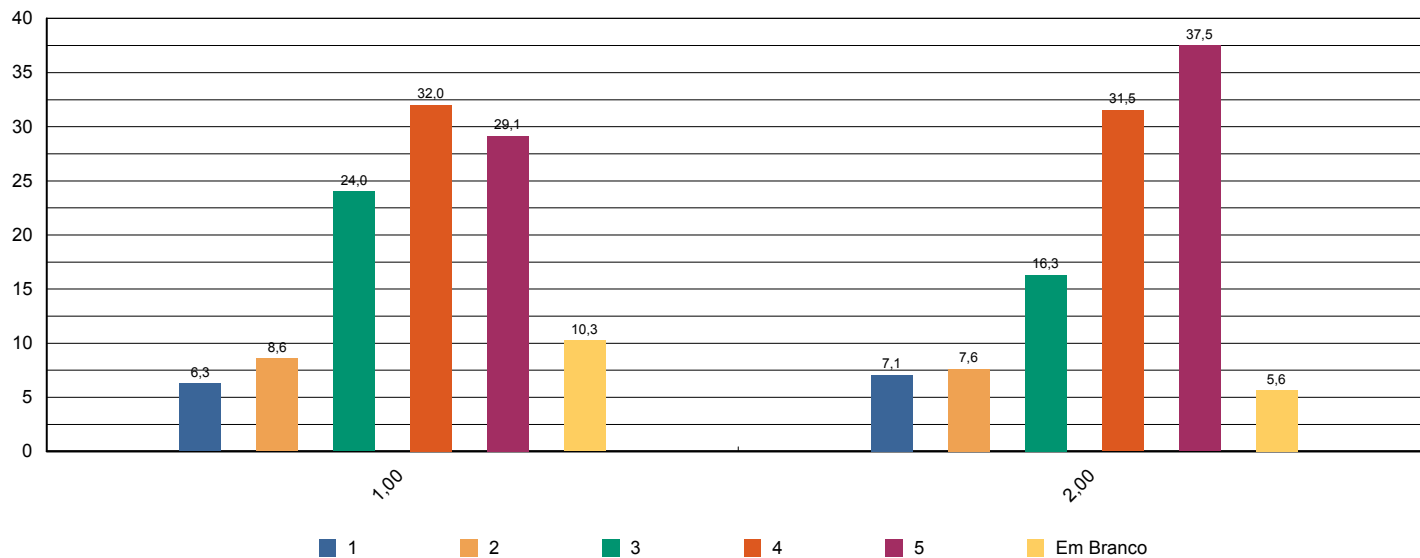



# Sistema de Avaliação Institucional

Avaliação	AV 2014   1º SEM	01/04/2014 à 05/06/2014
Localidade	UNASP   São Paulo	
Curso	Pedagogia	Participantes 195
Dimensão	6 - Organização e Gestão da Instituição	
Questionário	Coordenadoria do curso	

perguntas	total sem brancos	brancos
1 - Disposição do coordenador para ouvir e orientar os alunos.	179	16
2 - Liderança do curso.	179	16

\* perguntas X representação percentual

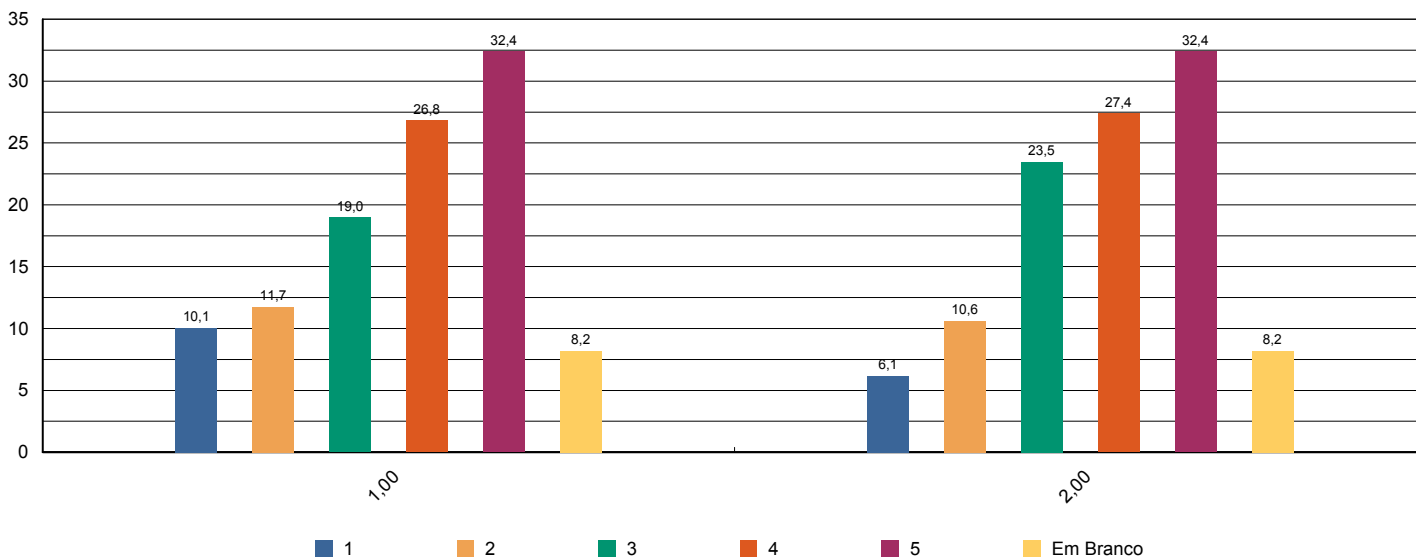



# Sistema de Avaliação Institucional

Avaliação	AV 2014   1º SEM	01/04/2014 à 05/06/2014
Localidade	UNASP   São Paulo	
Curso	Pedagogia	Participantes 195
Dimensão	7 - Infraestrutura Física e recursos de apoio	
Questionário	Infraestrutura	

perguntas	total sem brancos	brancos
1 - Sala de aula	190	5
2 - Sanitários	192	3
3 - Cantina	185	10
4 - Espaços de convivência (centro de vivência, quadras, jardins, etc.)	182	13
5 - Livros, periódicos e outros materiais disponíveis na biblioteca.	191	4
6 - Laboratórios e outros espaços para atividades práticas.	188	7
7 - Acesso à Internet para pesquisa acadêmica.	189	6

\* perguntas X representação percentual

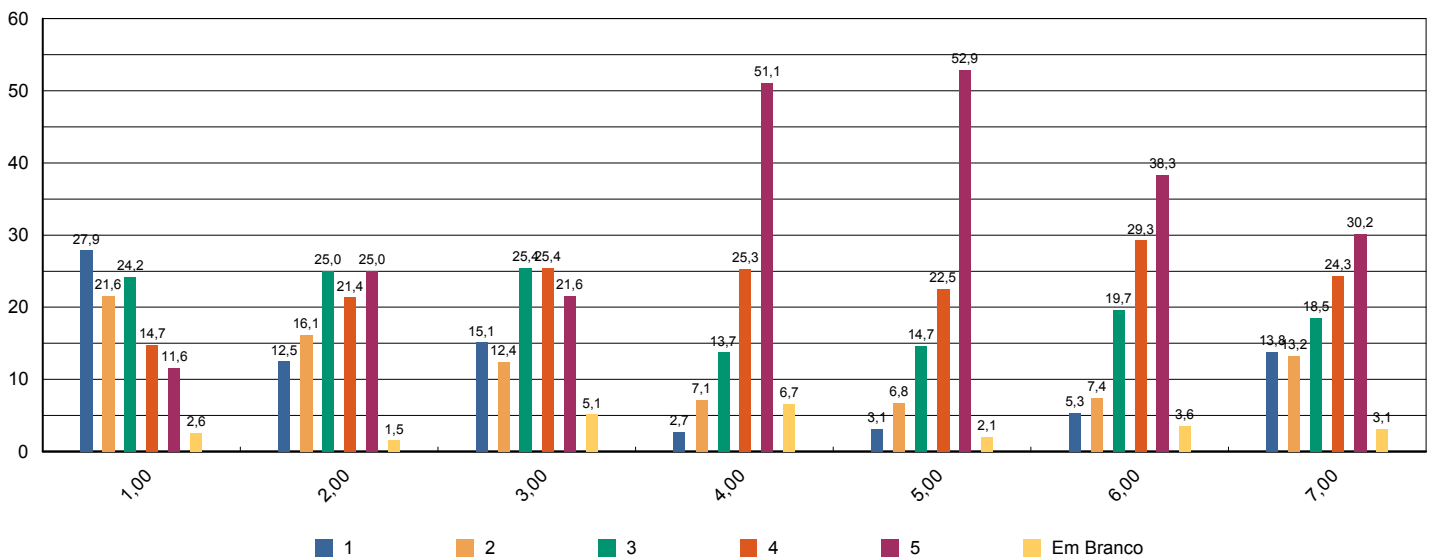



# Sistema de Avaliação Institucional

Avaliação	AV 2014   1º SEM	01/04/2014 à 05/06/2014
Localidade	UNASP   São Paulo	
Curso	Pedagogia	Participantes 195
Dimensão	Outros	
Questionário	Pesquisa - Tipo de Participante	

perguntas	total sem brancos	brancos
1 - Minha idade situa-se na faixa etária:	195	0
2 - Meu estado civil:	195	0
3 - Utilizo o banheiro:	195	0
4 - Moro:	195	0
5 - Até chegar para as aulas no UNASP preciso me deslocar por:	195	0
6 - Conclui o Ensino Médio há:	195	0

\* perguntas X representação percentual

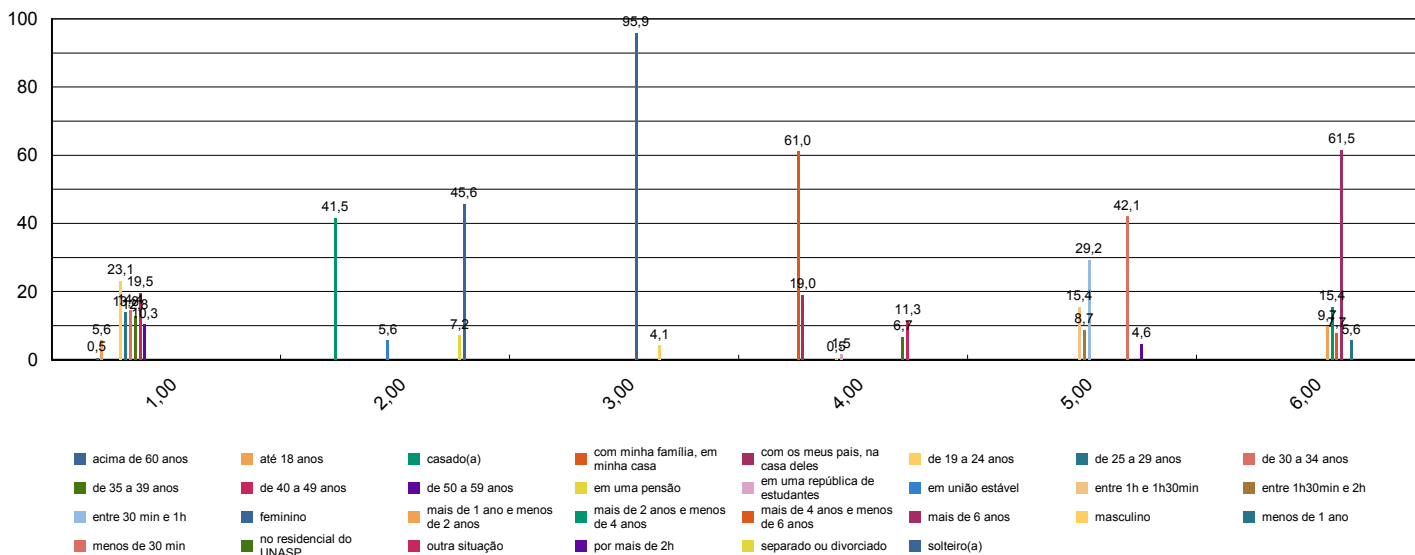



# Sistema de Avaliação Institucional

Avaliação	AV 2014   1º SEM	01/04/2014 à 05/06/2014
Localidade	UNASP   São Paulo	
Curso	Pedagogia	Participantes 195
Dimensão	7 - Infraestrutura Física e recursos de apoio	
Questionário	Quanto ao Sistema de Avaliação	

perguntas	total sem brancos	brancos
1 - O que você achou desse sistema avaliativo institucional?	197	0

\* perguntas X representação percentual

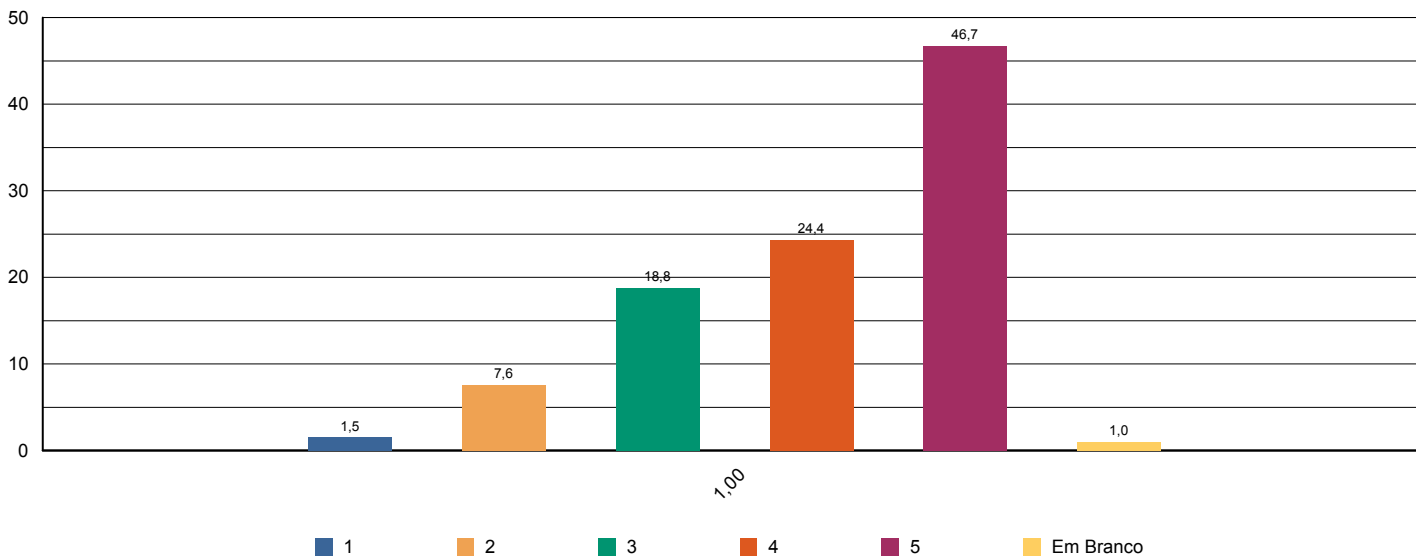



# Sistema de Avaliação Institucional

Avaliação	AV 2014   1º SEM	01/04/2014 à 05/06/2014
Localidade	UNASP   São Paulo	
Curso	Pedagogia	Participantes 195
Dimensão	2 - Políticas Acadêmicas	
Questionário	Quanto às condições pedagógicas do curso	

perguntas	total sem brancos	brancos
1 - Contribuição das disciplinas para minha formação profissional.	192	3
2 - Programas de extensão.	151	44
3 - Programa de iniciação científica do meu curso.	160	35
4 - Processo de desenvolvimento do Trabalho de Conclusão de Curso (TCC).	145	50
5 - Apoio à participação de alunos em eventos científicos fora da Instituição.	144	51
6 - Apoio espiritual.	185	10
7 - Programa de Apoio ao Discente (PROAD).	159	36
8 - Harmonia e sincronismo entre as disciplinas	184	11
9 - O meu grau de satisfação com o curso, como um todo, é:	191	4

\* perguntas X representação percentual

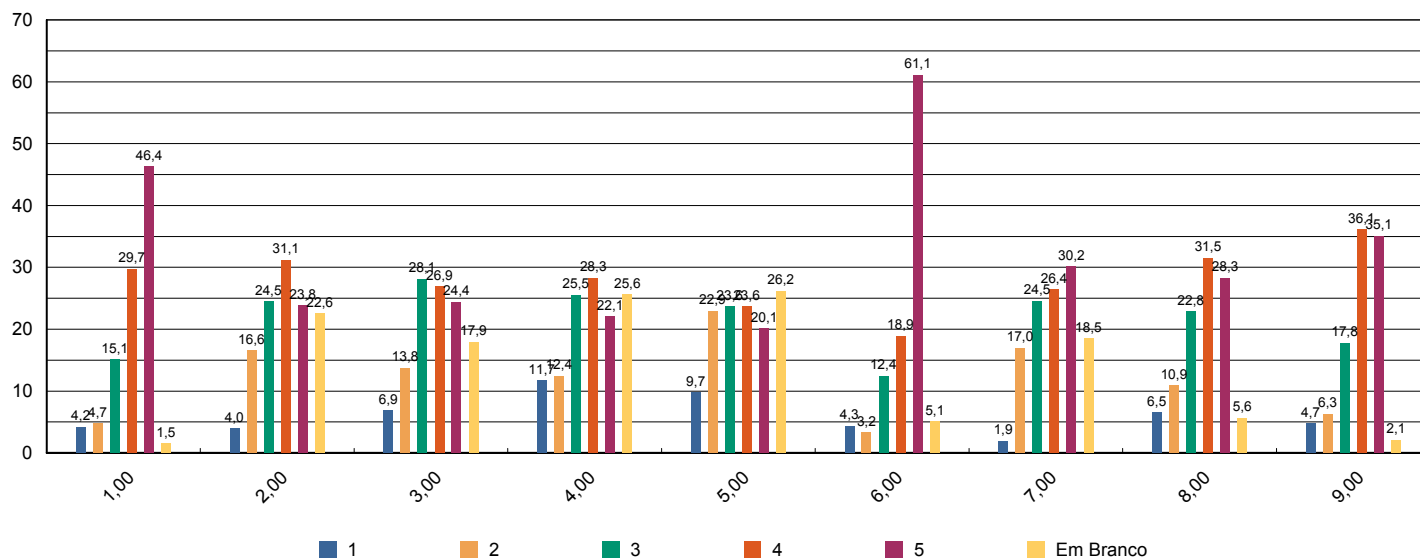



# Sistema de Avaliação Institucional

Avaliação	AV 2014   1º SEM	01/04/2014 à 05/06/2014
Localidade	UNASP   São Paulo	
Curso	Pedagogia	Participantes 2
Dimensão	2 - Políticas Acadêmicas	
Questionário	Avalie a atuação do Colegiado do Curso ( Docentes )	

perguntas	total sem brancos	brancos
1 - Analisa, periodicamente, relatórios da Comissão Própria de Avaliação (CPA), Relatórios do MEC, da Comissão Interna de Avaliação de Curso (CIAC) e da Comissão de Avaliação Denominacional.	2	0
2 - Aprova os ementários e bibliografias das disciplinas.	2	0
3 - Atualiza, periodicamente, o Projeto Pedagógico de Curso (PPC).	2	0
4 - Aprecia os projetos apresentados pela Coordenadoria de Curso.	2	0
5 - Meu grau de satisfação com o curso.	2	0
6 - Meu grau de satisfação com o clima institucional.	2	0

\* perguntas X representação percentual

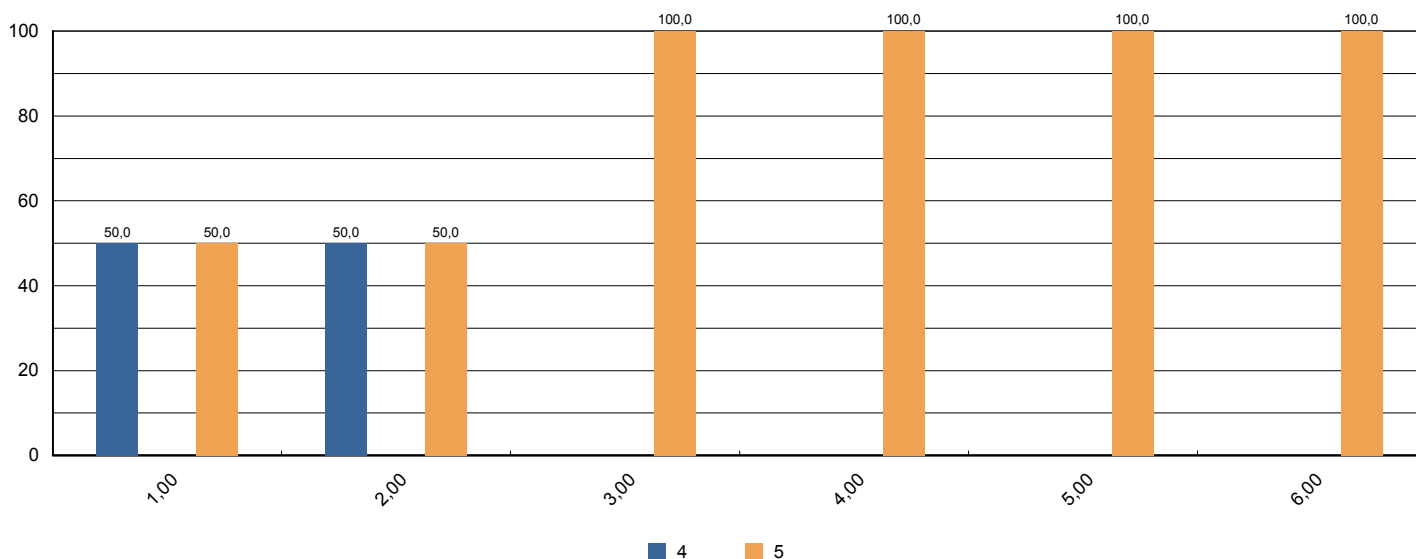





# Sistema de Avaliação Institucional

Avaliação	AV 2014   1º SEM	01/04/2014 à 05/06/2014
Localidade	UNASP   São Paulo	
Curso	Pedagogia	Participantes 2
Dimensão	2 - Políticas Acadêmicas	
Questionário	Avalie o apoio que o curso oferece aos alunos ( Docentes)	

perguntas	total sem brancos	brancos
1 - Há programas de extensão como parte do projeto do curso.	2	0
2 - Há programas de iniciação científica como parte do projeto do curso.	2	0
3 - Há programa de monitoria.	2	0
4 - A Instituição dá apoio à participação discente em eventos científicos fora da instituição (encontros, congressos, etc..)	2	0
5 - As atividades promovidas pelo Programa de Atendimento ao Discente (PROAD) atendem às necessidades dos alunos.	2	0
6 - Há um programa efetivo de apoio espiritual aos alunos.	2	0
7 - O curso promove eventos acadêmico-científicos e culturais.	2	0

\* perguntas X representação percentual

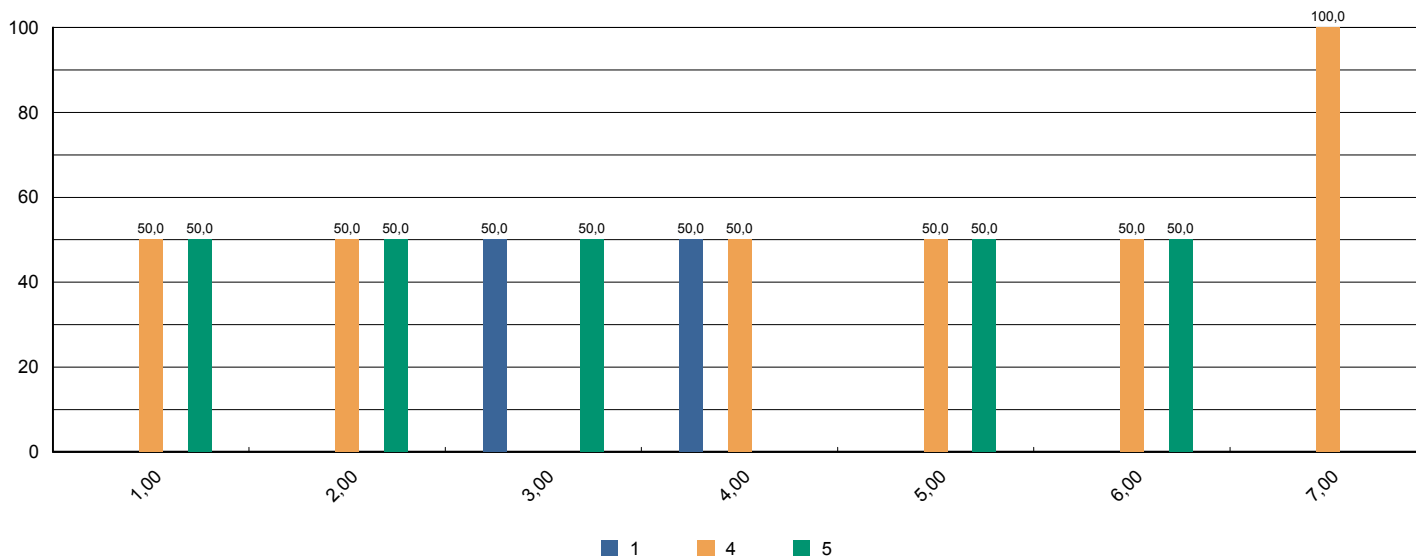



# Sistema de Avaliação Institucional

Avaliação	AV 2014   1º SEM	01/04/2014 à 05/06/2014
Localidade	UNASP   São Paulo	
Curso	Pedagogia	Participantes 2
Dimensão	2 - Políticas Acadêmicas	
Questionário	Avalie o apoio que o curso oferece aos professores ( Docentes )	

perguntas	total sem brancos	brancos
1 - Programa de apoio à capacitação docente (PAD).	1	1
2 - Programa de atualização didático-pedagógica (PROAP).	2	0
3 - Apoio à participação em eventos científicos, encontros, congressos ,etc.. (PROAPARC)	2	0
4 - Espaço destinado à análise de relatos de experiências desenvolvidas em práticas pedagógicas com vistas à socialização dos resultados e melhoria do desempenho docente e discente no ensino-aprendizagem	2	0

\* perguntas X representação percentual

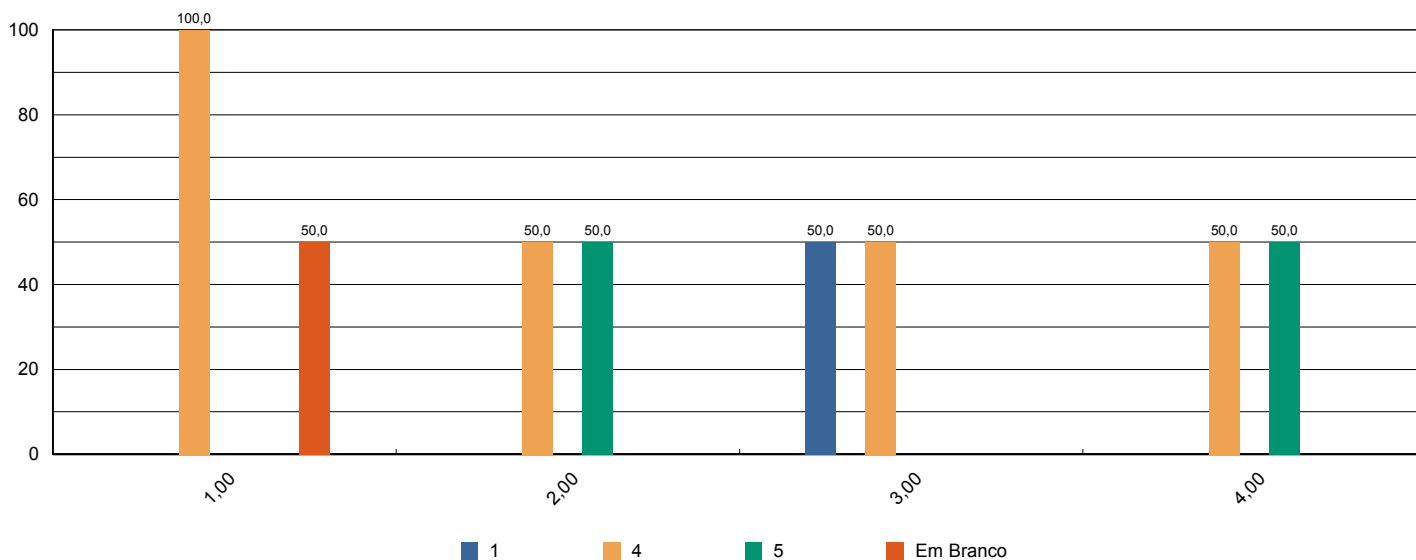



# Sistema de Avaliação Institucional

Avaliação	AV 2014   1º SEM	01/04/2014 à 05/06/2014
Localidade	UNASP   São Paulo	
Curso	Pedagogia	Participantes 2
Dimensão	4 - Comunicação com a sociedade	
Questionário	Comunicação ( Docentes )	

perguntas	total sem brancos	brancos
1 - As informações sobre procedimentos de rotina (atribuição e horário de aulas, documentação, reuniões, salários e outros) são adequadamente divulgadas.	2	0
2 - Os eventos promovidos pela instituição são adequadamente divulgados.	2	0

\* perguntas X representação percentual

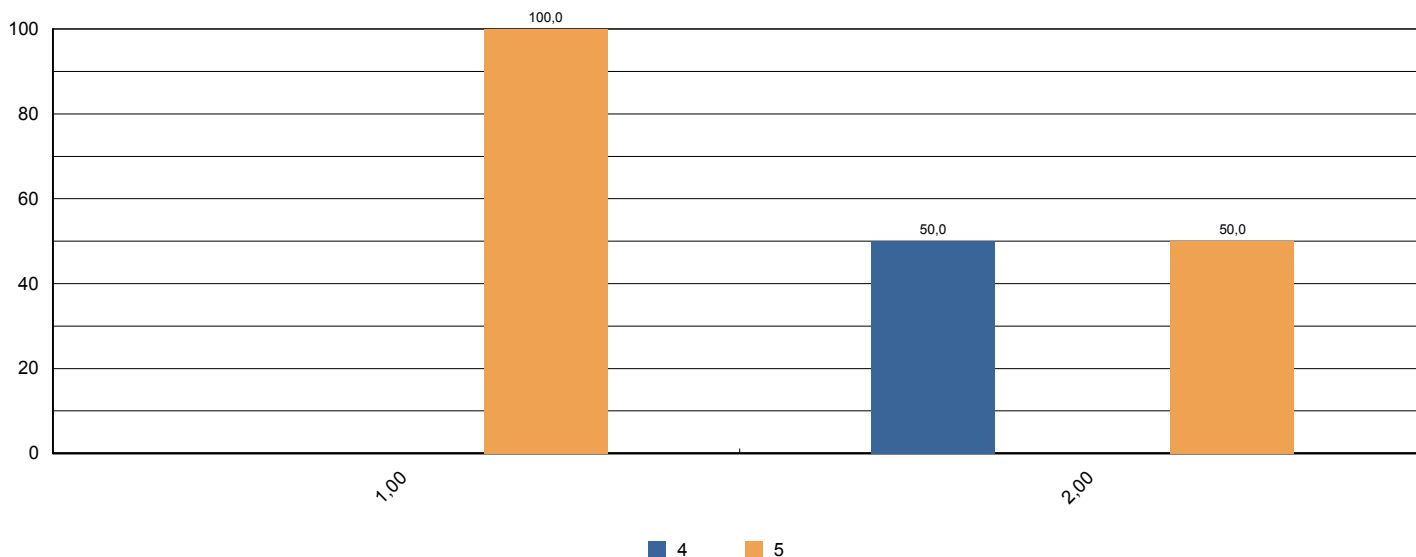



# Sistema de Avaliação Institucional

Avaliação	AV 2014   1º SEM	01/04/2014 à 05/06/2014
Localidade	UNASP   São Paulo	
Curso	Pedagogia	Participantes 2
Dimensão	6 - Organização e Gestão da Instituição	
Questionário	Coordenadoria do Curso ( Docentes )	

perguntas	total sem brancos	brancos
1 - Disposição do coordenador para ouvir os professores.	2	0
2 - Interesse revelado na solução dos problemas.	2	0
3 - Coordenação das reuniões de Colegiado, CIAC e NDE abordando temas relevantes para o bom funcionamento do curso.	2	0
4 - As orientações recebidas.	2	0
5 - Administração e liderança do Curso.	2	0

\* perguntas X representação percentual

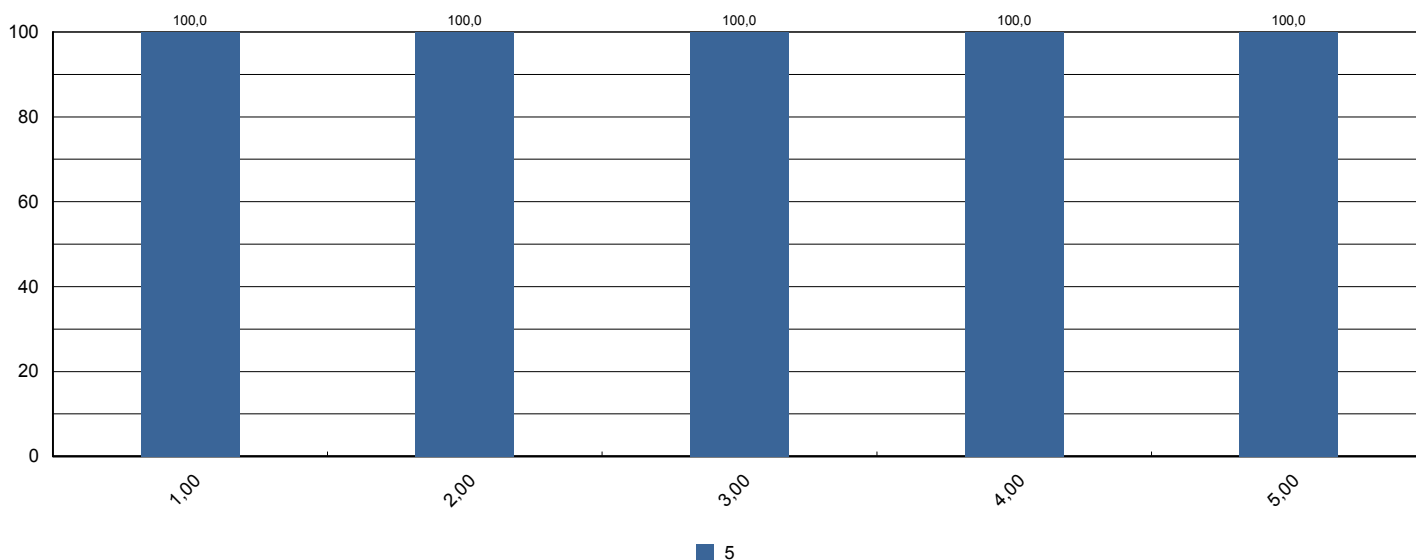



# Sistema de Avaliação Institucional

Avaliação	AV 2014   1º SEM	01/04/2014 à 05/06/2014
Localidade	UNASP   São Paulo	
Curso	Pedagogia	Participantes 2
Dimensão	7 - Infraestrutura Física e recursos de apoio	
Questionário	Infraestrutura ( Docentes )	

perguntas	total sem brancos	brancos
1 - Salas de aula.	2	0
2 - Sanitários.	2	0
3 - Espaços de lazer (quadras, jardins, centro de vivência, etc.)	2	0
4 - Disponibilidade e suficiência do acervo da biblioteca	2	0
5 - Equipamentos disponíveis para uso didático	2	0
6 - Qualidade dos laboratórios	2	0
7 - Acesso a internet para pesquisa acadêmica	2	0
8 - Ambiente de trabalho (sala de professores, gabinetes, etc.)	2	0

\* perguntas X representação percentual

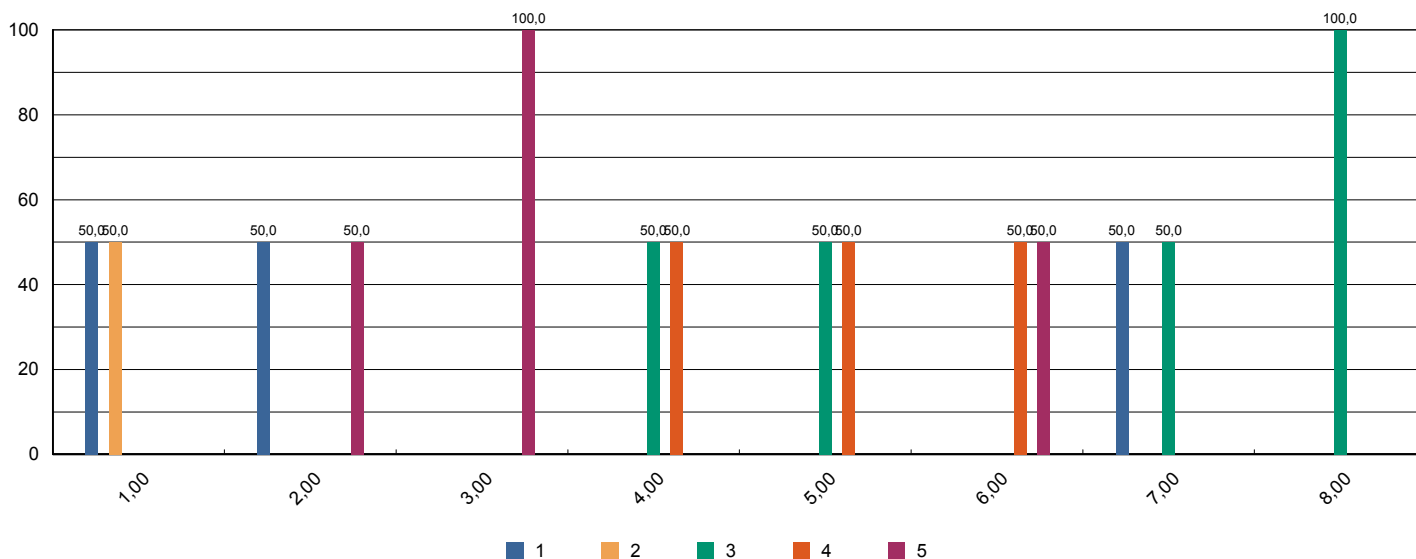



# Sistema de Avaliação Institucional

Avaliação	<b>AV 2014   1º SEM</b>	<b>01/04/2014 à 05/06/2014</b>
Localidade	<b>UNASP   São Paulo</b>	
Curso	<b>Pedagogia</b>	Participantes <b>2</b>
Dimensão	<b>2 - Políticas Acadêmicas</b>	
Questionário	<b>Políticas Acadêmicas ( Docentes )</b>	

perguntas	total sem brancos	brancos
1.1 - O perfil do egresso está adequadamente definido.	2	0
1.2 - A missão e os objetivos do curso estão bem definidos.	2	0
1.3 - As disciplinas se apresentam, ao longo do curso, em uma seqüência lógica tanto epistemológica quanto pedagogicamente.	2	0
1.4 - As disciplinas de um mesmo semestre apresentam relação entre si com caráter de complementaridade, isto é, o currículo apresenta uma integração horizontal	2	0

\* perguntas X representação percentual

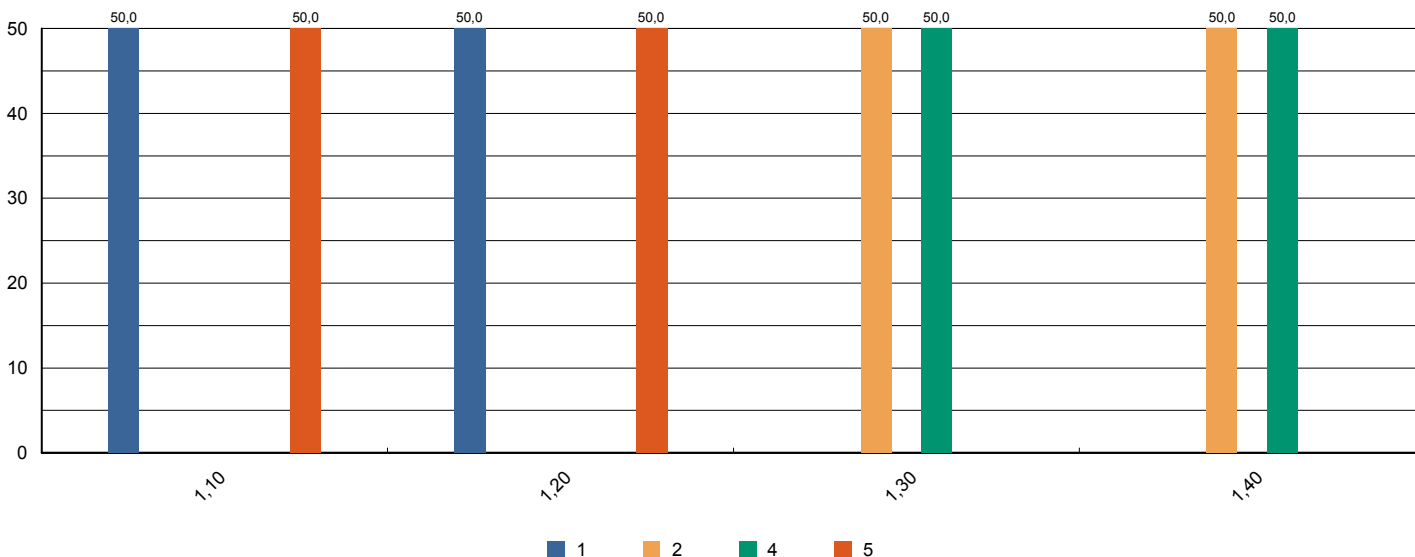



# Sistema de Avaliação Institucional

Avaliação	AV 2014   1º SEM	01/04/2014 à 05/06/2014
Localidade	UNASP   São Paulo	
Curso	Pedagogia	Participantes 2
Dimensão	7 - Infraestrutura Física e recursos de apoio	
Questionário	Quanto ao Sistema de Avaliação	

perguntas	total sem brancos	brancos
1 - O que você achou desse sistema avaliativo institucional?	197	0

\* perguntas X representação percentual

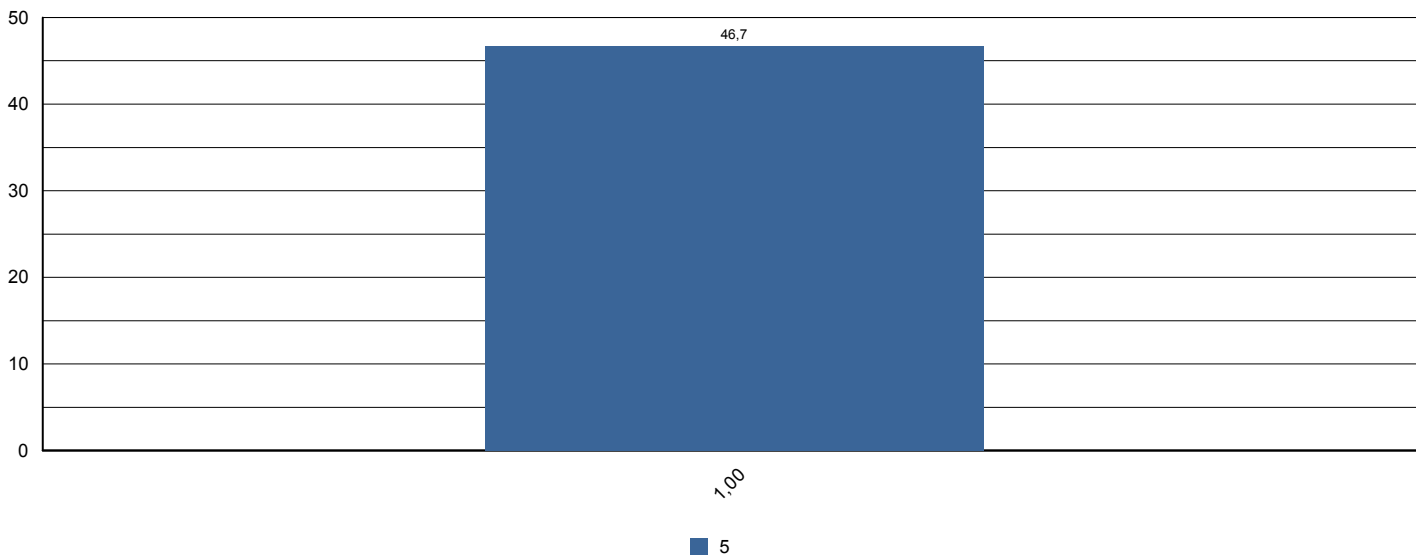



# Sistema de Avaliação Institucional

Avaliação	AV 2014   1º SEM	01/04/2014 à 05/06/2014
Localidade	UNASP   São Paulo	
Curso	Psicologia	Participantes 193
Dimensão	9 - Políticas de atendimento aos estudantes	
Questionário	Atendimento aos discentes	

perguntas	total sem brancos	brancos
1 - Atendimento e serviço da cantina	181	12
2 - Atendimento na biblioteca.	189	4
3 - Atendimento na secretaria.	183	10
4 - Atendimento do setor de finanças.	179	14
5 - Atendimento do setor de Bolsas de Estudo.	162	31

\* perguntas X representação percentual

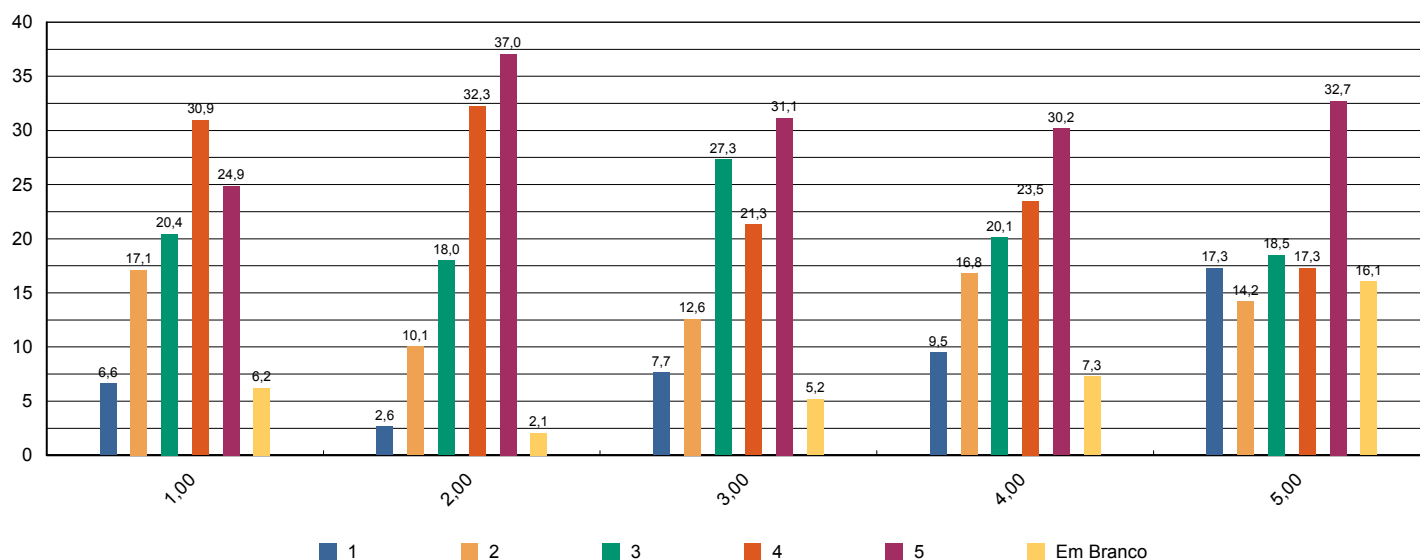





# Sistema de Avaliação Institucional

Avaliação	AV 2014   1º SEM	01/04/2014 à 05/06/2014
Localidade	UNASP   São Paulo	
Curso	Psicologia	Participantes 193
Dimensão	4 - Comunicação com a sociedade	
Questionário	Comunicação	

perguntas	total sem brancos	brancos
1 - Informações sobre procedimentos de rotina (matrículas, pagamentos, horários de funcionamento, calendário, etc.) são adequadamente divulgadas.	185	8
2 - Eventos promovidos pela instituição são adequadamente divulgados.	191	2

\* perguntas X representação percentual

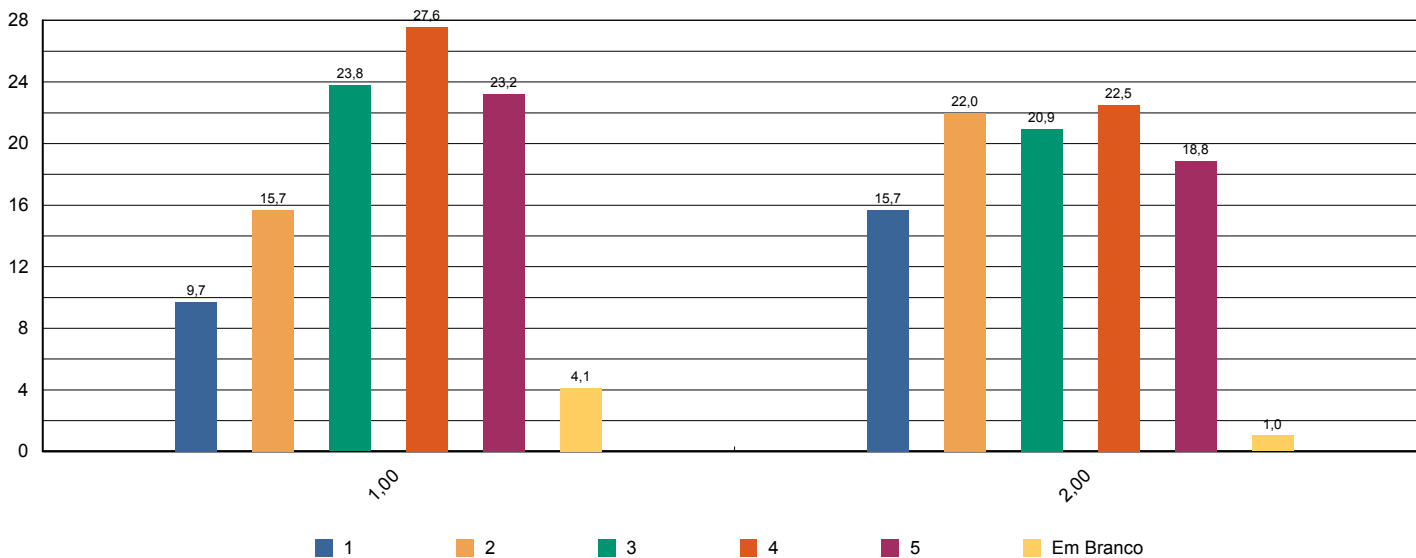



# Sistema de Avaliação Institucional

Avaliação	AV 2014   1º SEM	01/04/2014 à 05/06/2014
Localidade	UNASP   São Paulo	
Curso	Psicologia	Participantes 193
Dimensão	6 - Organização e Gestão da Instituição	
Questionário	Coordenadoria do curso	

perguntas	total sem brancos	brancos
1 - Disposição do coordenador para ouvir e orientar os alunos.	182	11
2 - Liderança do curso.	181	12

\* perguntas X representação percentual

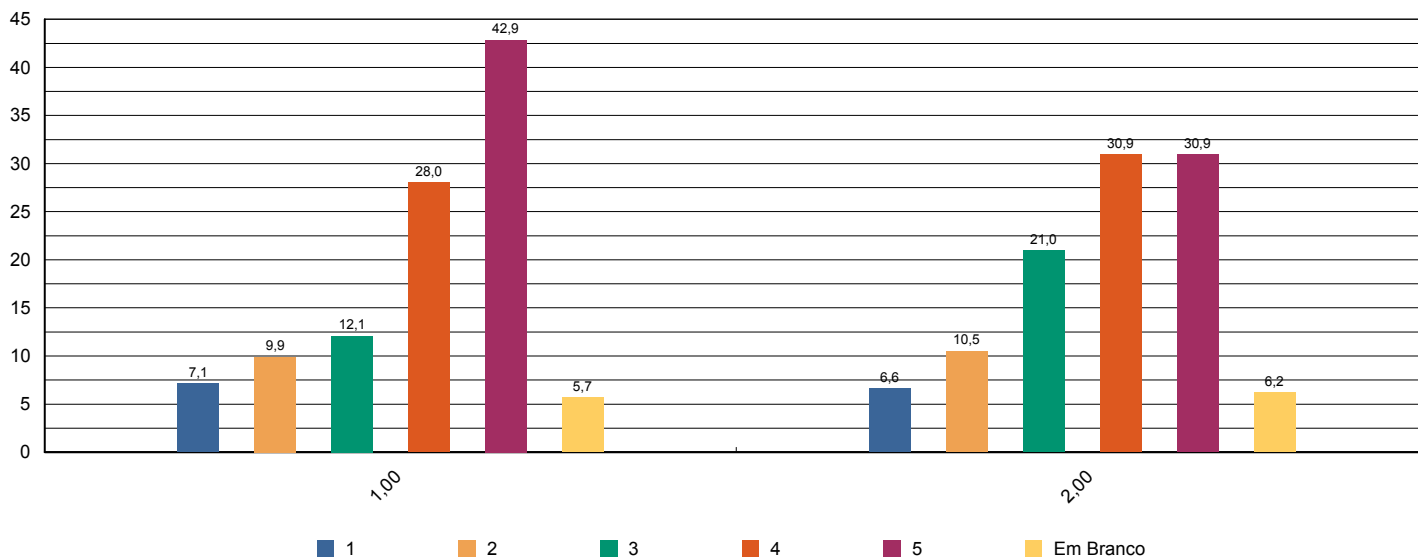



# Sistema de Avaliação Institucional

Avaliação	AV 2014   1º SEM	01/04/2014 à 05/06/2014
Localidade	UNASP   São Paulo	
Curso	Psicologia	Participantes 193
Dimensão	7 - Infraestrutura Física e recursos de apoio	
Questionário	Infraestrutura	

perguntas	total sem brancos	brancos
1 - Sala de aula	193	0
2 - Sanitários	193	0
3 - Cantina	181	12
4 - Espaços de convivência (centro de vivência, quadras, jardins, etc.)	185	8
5 - Livros, periódicos e outros materiais disponíveis na biblioteca.	190	3
6 - Laboratórios e outros espaços para atividades práticas.	186	7
7 - Acesso à Internet para pesquisa acadêmica.	190	3

\* perguntas X representação percentual

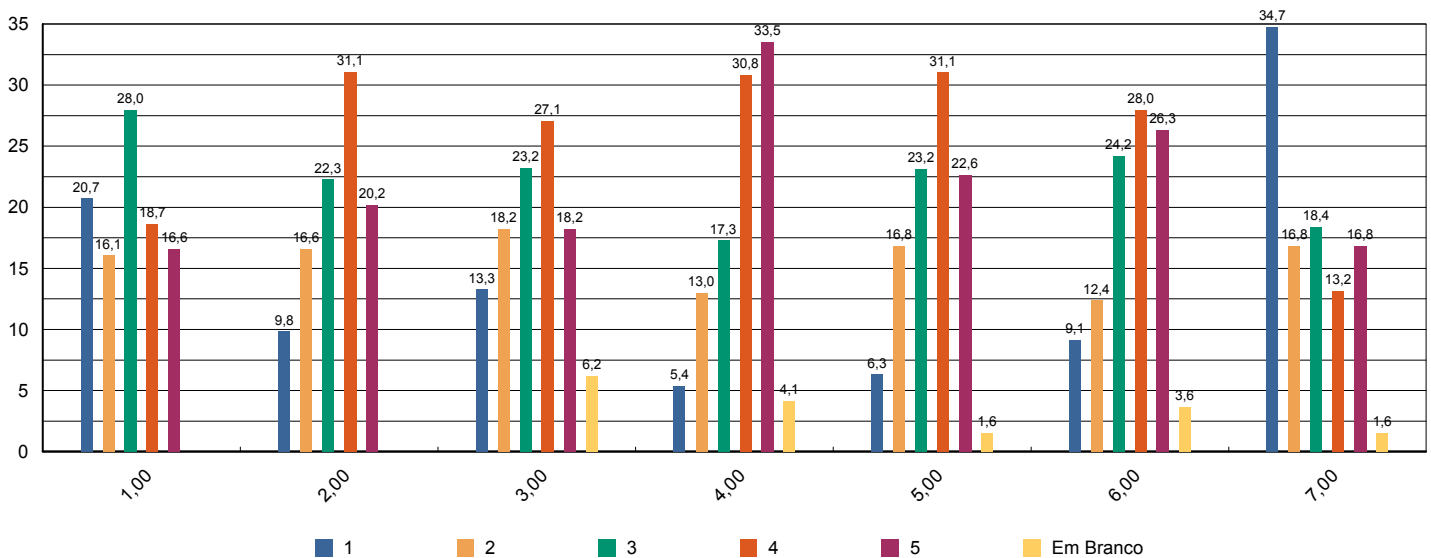



# Sistema de Avaliação Institucional

Avaliação	AV 2014   1º SEM	01/04/2014 à 05/06/2014
Localidade	UNASP   São Paulo	
Curso	Psicologia	Participantes 193
Dimensão	Outros	
Questionário	Pesquisa - Tipo de Participante	

perguntas	total sem brancos	brancos
1 - Minha idade situa-se na faixa etária:	193	0
2 - Meu estado civil:	193	0
3 - Utilizo o banheiro:	193	0
4 - Moro:	193	0
5 - Até chegar para as aulas no UNASP preciso me deslocar por:	193	0
6 - Concluí o Ensino Médio há:	193	0

\* perguntas X representação percentual

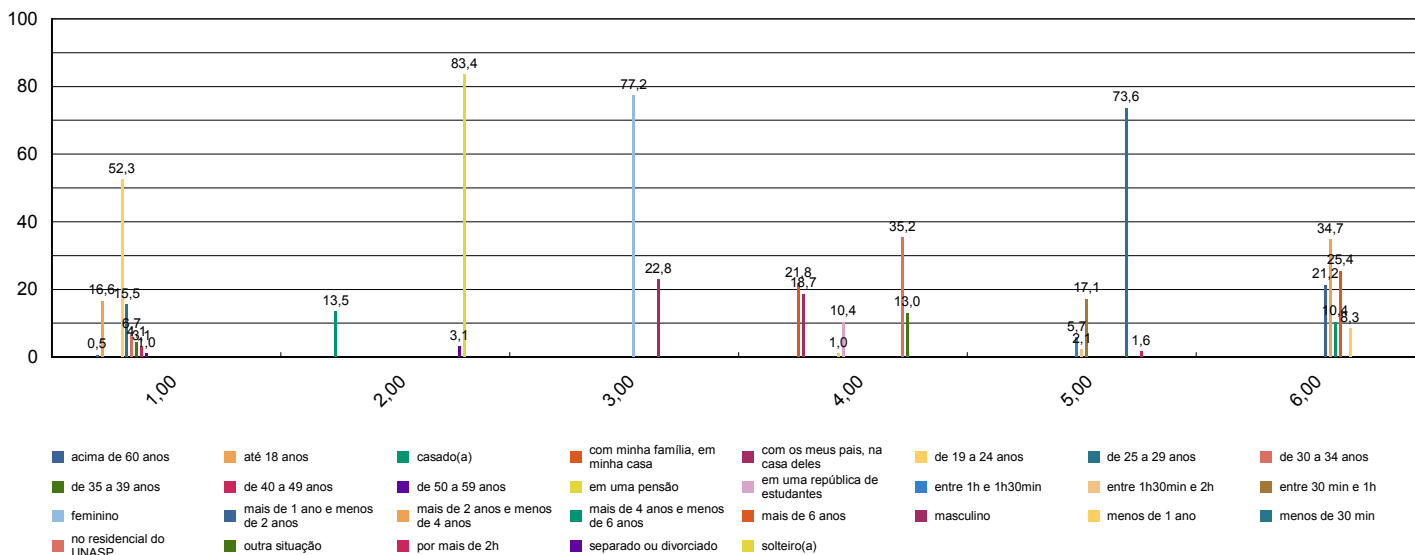



# Sistema de Avaliação Institucional

Avaliação	AV 2014   1º SEM	01/04/2014 à 05/06/2014
Localidade	UNASP   São Paulo	
Curso	Psicologia	Participantes <b>193</b>
Dimensão	7 - Infraestrutura Física e recursos de apoio	
Questionário	Quanto ao Sistema de Avaliação	

perguntas	total sem brancos	brancos
1 - O que você achou desse sistema avaliativo institucional?	196	0

\* perguntas X representação percentual

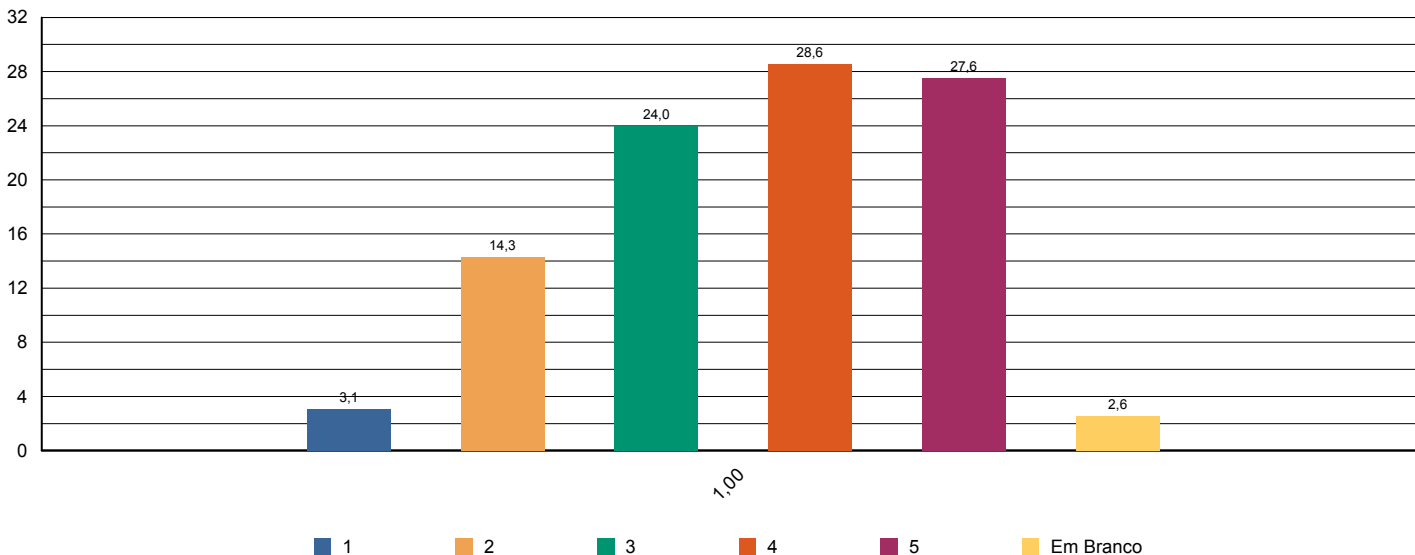



# Sistema de Avaliação Institucional

Avaliação	AV 2014   1º SEM	01/04/2014 à 05/06/2014
Localidade	UNASP   São Paulo	
Curso	Psicologia	Participantes 193
Dimensão	2 - Políticas Acadêmicas	
Questionário	Quanto às condições pedagógicas do curso	

perguntas	total sem brancos	brancos
1 - Contribuição das disciplinas para minha formação profissional.	191	2
2 - Programas de extensão.	137	56
3 - Programa de iniciação científica do meu curso.	135	58
4 - Processo de desenvolvimento do Trabalho de Conclusão de Curso (TCC).	76	117
5 - Apoio à participação de alunos em eventos científicos fora da Instituição.	144	49
6 - Apoio espiritual.	185	8
7 - Programa de Apoio ao Discente (PROAD).	162	31
8 - Harmonia e sincronismo entre as disciplinas	189	4
9 - O meu grau de satisfação com o curso, como um todo, é:	192	1

### \* perguntas X representação percentual

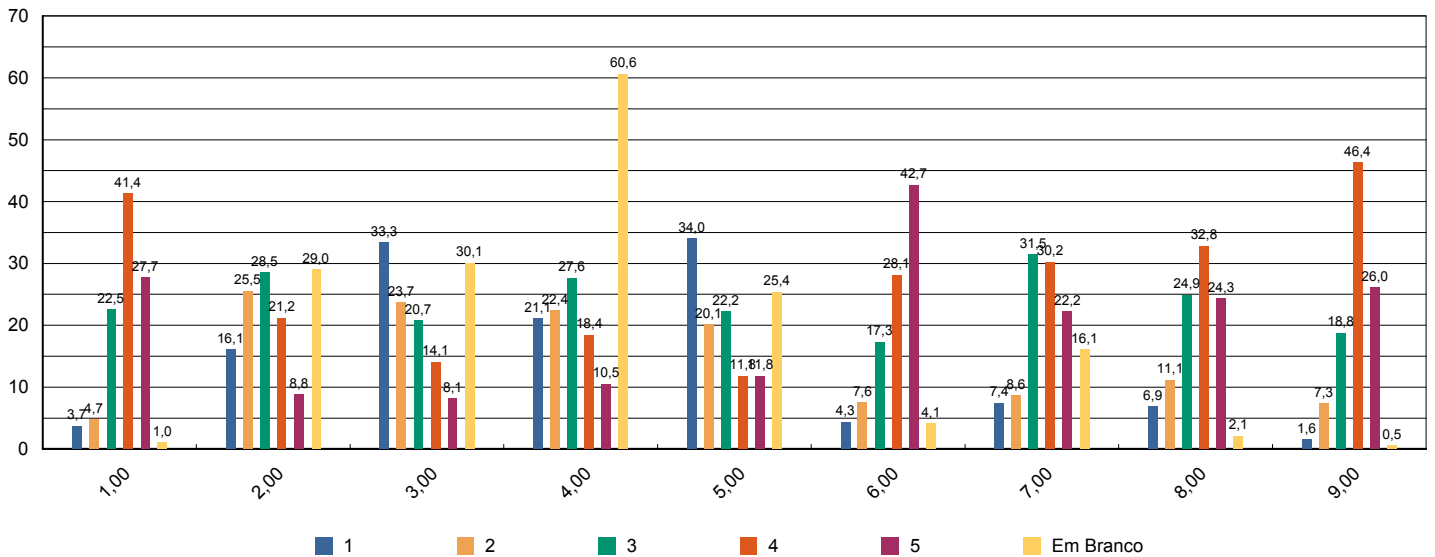



# Sistema de Avaliação Institucional

Avaliação	<b>AV 2014   1º SEM</b>	<b>01/04/2014 à 05/06/2014</b>
Localidade	<b>UNASP   São Paulo</b>	
Curso	<b>Psicologia</b>	Participantes <b>3</b>
Dimensão	<b>2 - Políticas Acadêmicas</b>	
Questionário	<b>Avalie a atuação do Colegiado do Curso ( Docentes )</b>	

perguntas	total sem brancos	brancos
1 - Analisa, periodicamente, relatórios da Comissão Própria de Avaliação (CPA), Relatórios do MEC, da Comissão Interna de Avaliação de Curso (CIAC) e da Comissão de Avaliação Denominacional.	2	1
2 - Aprova os ementários e bibliografias das disciplinas.	3	0
3 - Atualiza, periodicamente, o Projeto Pedagógico de Curso (PPC).	3	0
4 - Aprecia os projetos apresentados pela Coordenadoria de Curso.	3	0
5 - Meu grau de satisfação com o curso.	3	0
6 - Meu grau de satisfação com o clima institucional.	3	0

\* perguntas X representação percentual

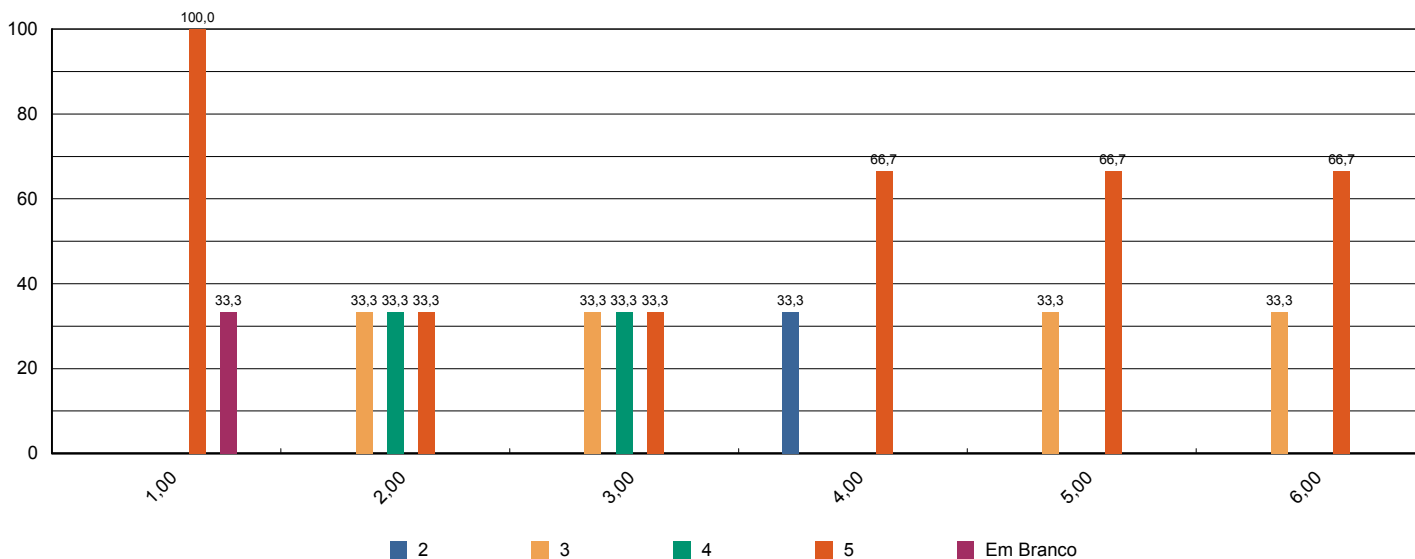



# Sistema de Avaliação Institucional

Avaliação	<b>AV 2014   1º SEM</b>	<b>01/04/2014 à 05/06/2014</b>
Localidade	<b>UNASP   São Paulo</b>	
Curso	<b>Psicologia</b>	Participantes <b>3</b>
Dimensão	<b>2 - Políticas Acadêmicas</b>	
Questionário	<b>Avalie o apoio que o curso oferece aos alunos ( Docentes)</b>	

perguntas	total sem brancos	brancos
1 - Há programas de extensão como parte do projeto do curso.	3	0
2 - Há programas de iniciação científica como parte do projeto do curso.	3	0
3 - Há programa de monitoria.	3	0
4 - A Instituição dá apoio à participação discente em eventos científicos fora da instituição (encontros, congressos, etc..)	3	0
5 - As atividades promovidas pelo Programa de Atendimento ao Discente (PROAD) atendem às necessidades dos alunos.	3	0
6 - Há um programa efetivo de apoio espiritual aos alunos.	3	0
7 - O curso promove eventos acadêmico-científicos e culturais.	3	0

\* perguntas X representação percentual

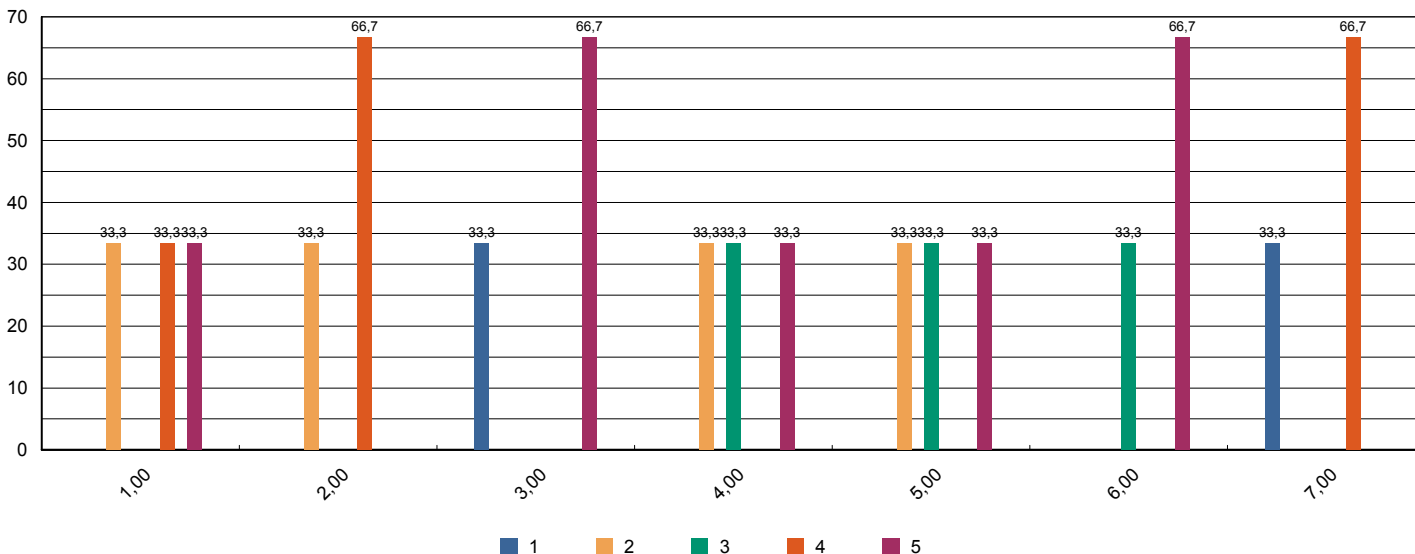





# Sistema de Avaliação Institucional

Avaliação	AV 2014   1º SEM	01/04/2014 à 05/06/2014
Localidade	UNASP   São Paulo	
Curso	Psicologia	Participantes 3
Dimensão	2 - Políticas Acadêmicas	
Questionário	Avalie o apoio que o curso oferece aos professores ( Docentes )	

perguntas	total sem brancos	brancos
1 - Programa de apoio à capacitação docente (PAD).	2	1
2 - Programa de atualização didático-pedagógica (PROAP).	2	1
3 - Apoio à participação em eventos científicos, encontros, congressos ,etc.. (PROAPARC)	3	0
4 - Espaço destinado à análise de relatos de experiências desenvolvidas em práticas pedagógicas com vistas à socialização dos resultados e melhoria do desempenho docente e discente no ensino–aprendizagem	2	1

\* perguntas X representação percentual

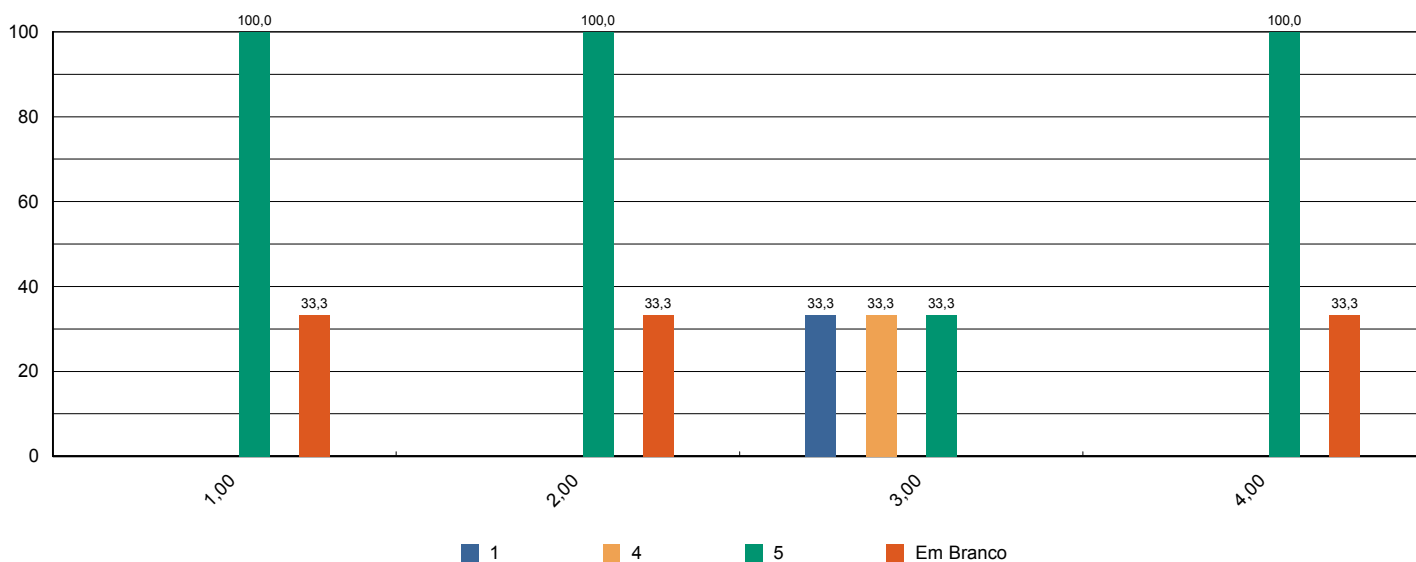



# Sistema de Avaliação Institucional

Avaliação	AV 2014   1º SEM	01/04/2014 à 05/06/2014
Localidade	UNASP   São Paulo	
Curso	Psicologia	Participantes 3
Dimensão	4 - Comunicação com a sociedade	
Questionário	Comunicação ( Docentes )	

perguntas	total sem brancos	brancos
1 - As informações sobre procedimentos de rotina (atribuição e horário de aulas, documentação, reuniões, salários e outros) são adequadamente divulgadas.	3	0
2 - Os eventos promovidos pela instituição são adequadamente divulgados.	3	0

\* perguntas X representação percentual

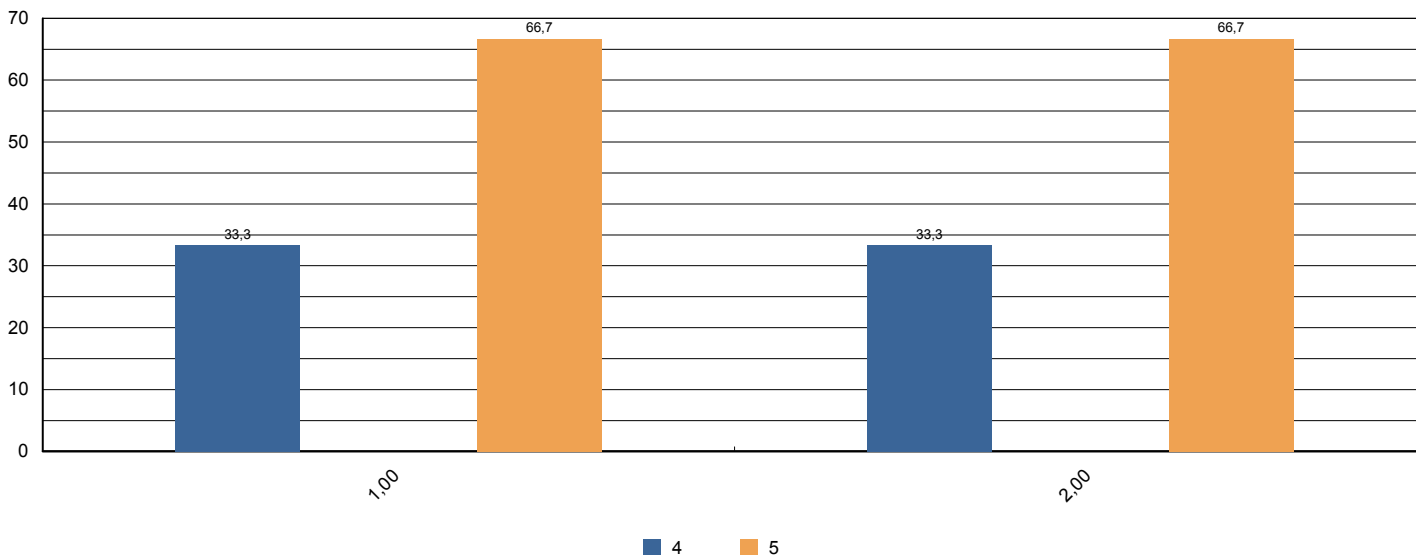



# Sistema de Avaliação Institucional

Avaliação	<b>AV 2014   1º SEM</b>	<b>01/04/2014 à 05/06/2014</b>
Localidade	<b>UNASP   São Paulo</b>	
Curso	<b>Psicologia</b>	Participantes <b>3</b>
Dimensão	<b>6 - Organização e Gestão da Instituição</b>	
Questionário	<b>Coordenadoria do Curso ( Docentes )</b>	

perguntas	total sem brancos	brancos
1 - Disposição do coordenador para ouvir os professores.	3	0
2 - Interesse revelado na solução dos problemas.	3	0
3 - Coordenação das reuniões de Colegiado, CIAC e NDE abordando temas relevantes para o bom funcionamento do curso.	2	1
4 - As orientações recebidas.	2	1
5 - Administração e liderança do Curso.	3	0

\* perguntas X representação percentual

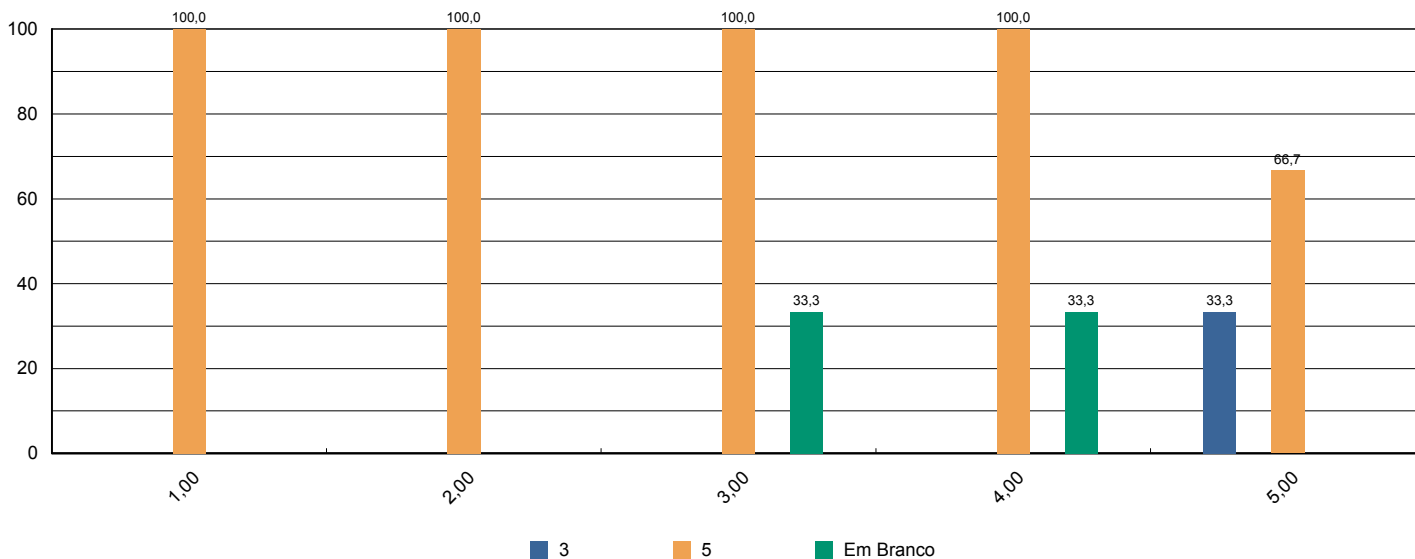



# Sistema de Avaliação Institucional

Avaliação	AV 2014   1º SEM	01/04/2014 à 05/06/2014
Localidade	UNASP   São Paulo	
Curso	Psicologia	Participantes 3
Dimensão	7 - Infraestrutura Física e recursos de apoio	
Questionário	Infraestrutura ( Docentes )	

perguntas	total sem brancos	brancos
1 - Salas de aula.	3	0
2 - Sanitários.	3	0
3 - Espaços de lazer (quadras, jardins, centro de vivência, etc.)	3	0
4 - Disponibilidade e suficiência do acervo da biblioteca	3	0
5 - Equipamentos disponíveis para uso didático	3	0
6 - Qualidade dos laboratórios	2	1
7 - Acesso a internet para pesquisa acadêmica	3	0
8 - Ambiente de trabalho (sala de professores, gabinetes, etc.)	3	0

\* perguntas X representação percentual

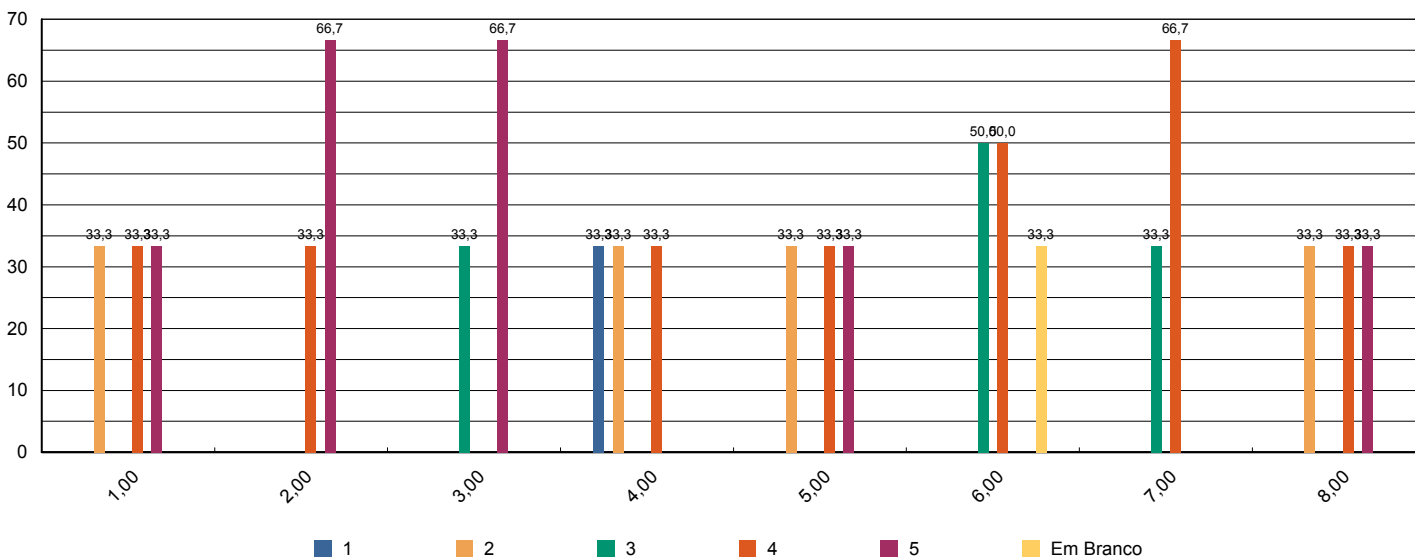



# Sistema de Avaliação Institucional

Avaliação	AV 2014   1º SEM	01/04/2014 à 05/06/2014
Localidade	UNASP   São Paulo	
Curso	Psicologia	Participantes 3
Dimensão	2 - Políticas Acadêmicas	
Questionário	Políticas Acadêmicas ( Docentes )	

perguntas	total sem brancos	brancos
1.1 - O perfil do egresso está adequadamente definido.	3	0
1.2 - A missão e os objetivos do curso estão bem definidos.	3	0
1.3 - As disciplinas se apresentam, ao longo do curso, em uma seqüência lógica tanto epistemológica quanto pedagogicamente.	3	0
1.4 - As disciplinas de um mesmo semestre apresentam relação entre si com caráter de complementaridade, isto é, o currículo apresenta uma integração horizontal	3	0

\* perguntas X representação percentual

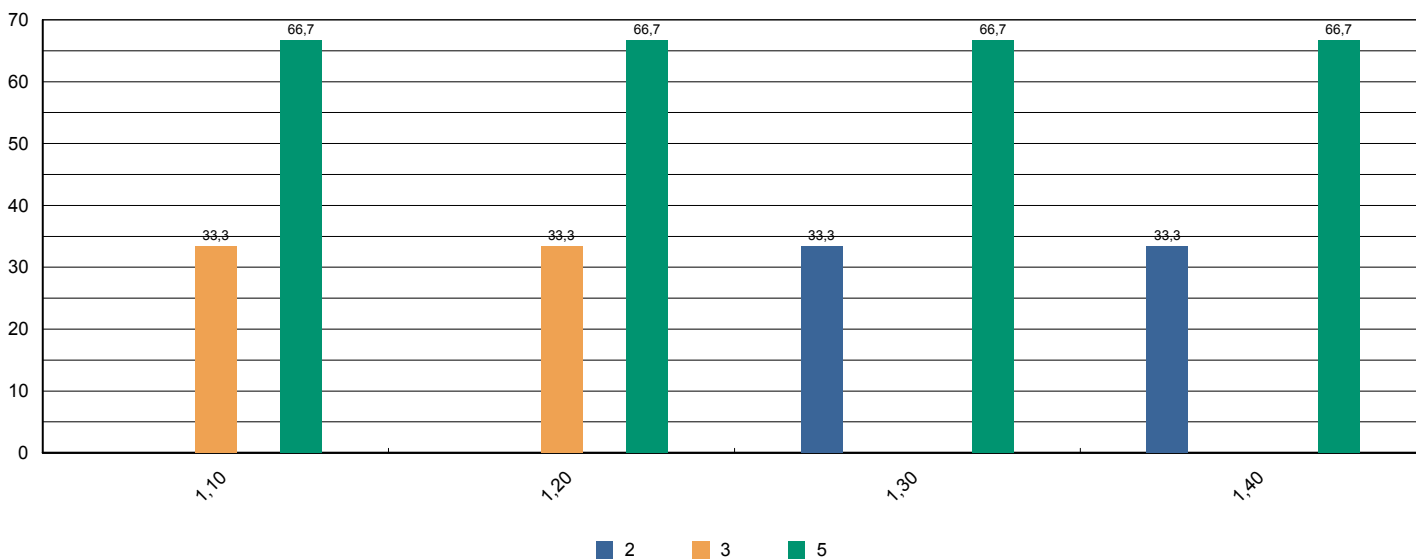



# Sistema de Avaliação Institucional

Avaliação	AV 2014   1º SEM	01/04/2014 à 05/06/2014
Localidade	UNASP   São Paulo	
Curso	Psicologia	Participantes 3
Dimensão	7 - Infraestrutura Física e recursos de apoio	
Questionário	Quanto ao Sistema de Avaliação	

perguntas	total sem brancos	brancos
1 - O que você achou desse sistema avaliativo institucional?	196	0

\* perguntas X representação percentual

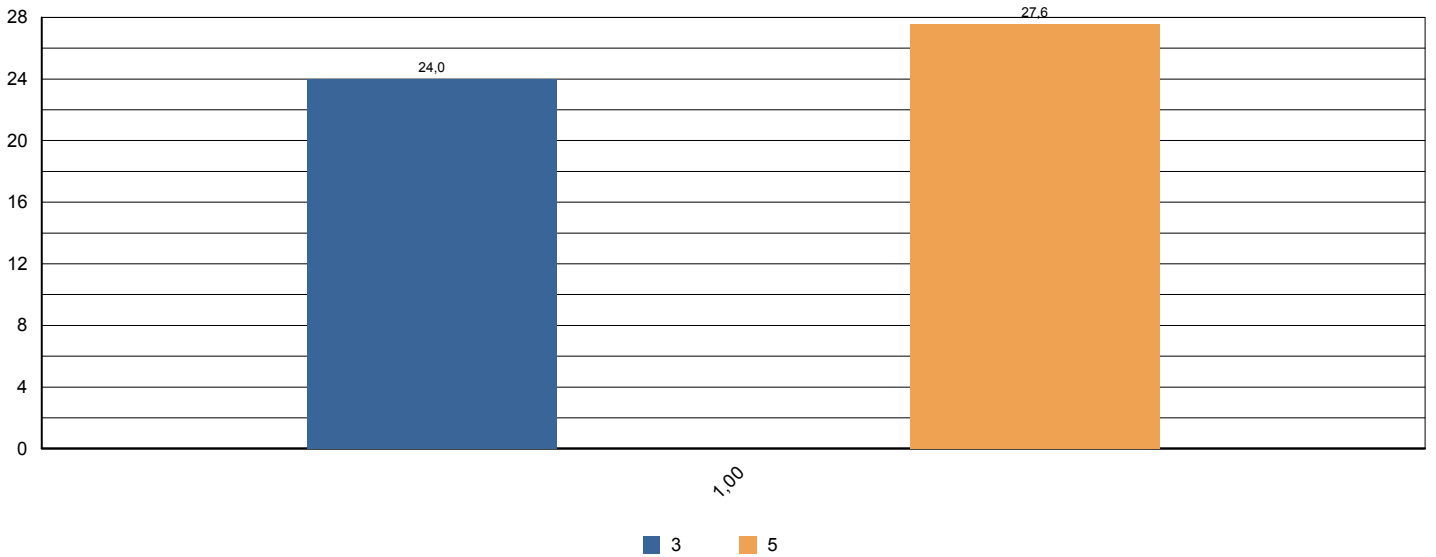



# Sistema de Avaliação Institucional

Avaliação	AV 2014   1º SEM	01/04/2014 à 05/06/2014
Localidade	UNASP   São Paulo	
Curso	Tecnologia de Redes de Computadores	Participantes 15
Dimensão	9 - Políticas de atendimento aos estudantes	
Questionário	Atendimento aos discentes	

perguntas	total sem brancos	brancos
1 - Atendimento e serviço da cantina	12	3
2 - Atendimento na biblioteca.	13	2
3 - Atendimento na secretaria.	14	1
4 - Atendimento do setor de finanças.	12	3
5 - Atendimento do setor de Bolsas de Estudo.	13	2

\* perguntas X representação percentual

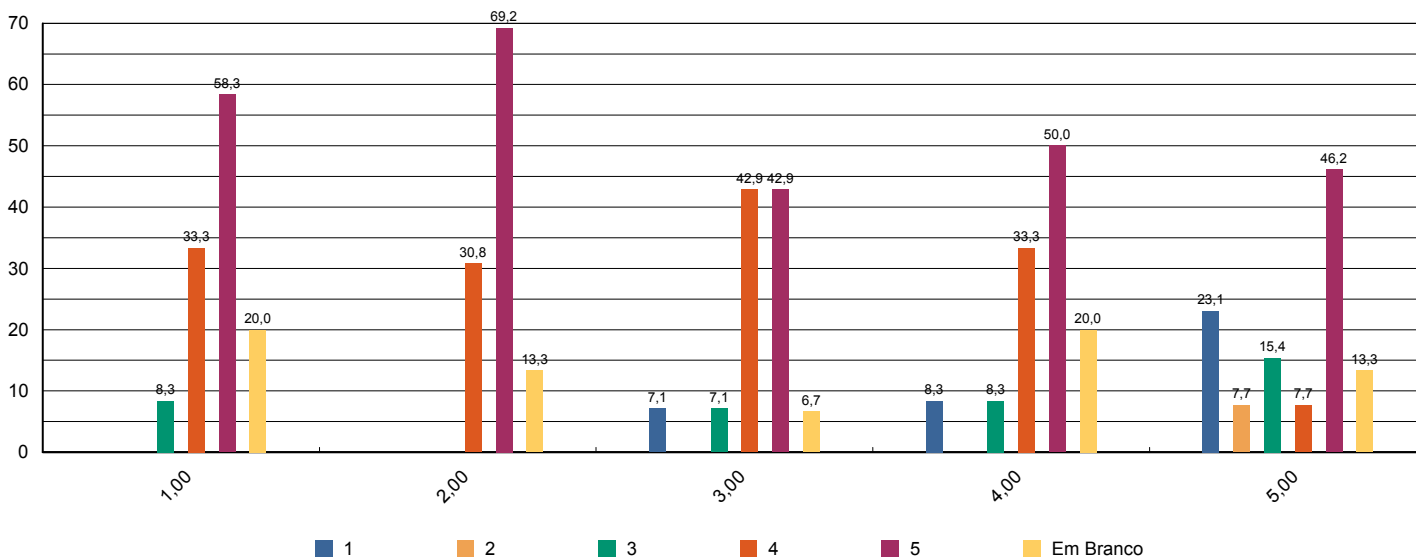



# Sistema de Avaliação Institucional

Avaliação	AV 2014   1º SEM	01/04/2014 à 05/06/2014
Localidade	UNASP   São Paulo	
Curso	Tecnologia de Redes de Computadores	Participantes 15
Dimensão	4 - Comunicação com a sociedade	
Questionário	Comunicação	

perguntas	total sem brancos	brancos
1 - Informações sobre procedimentos de rotina (matrículas, pagamentos, horários de funcionamento, calendário, etc.) são adequadamente divulgadas.	14	1
2 - Eventos promovidos pela instituição são adequadamente divulgados.	12	3

\* perguntas X representação percentual

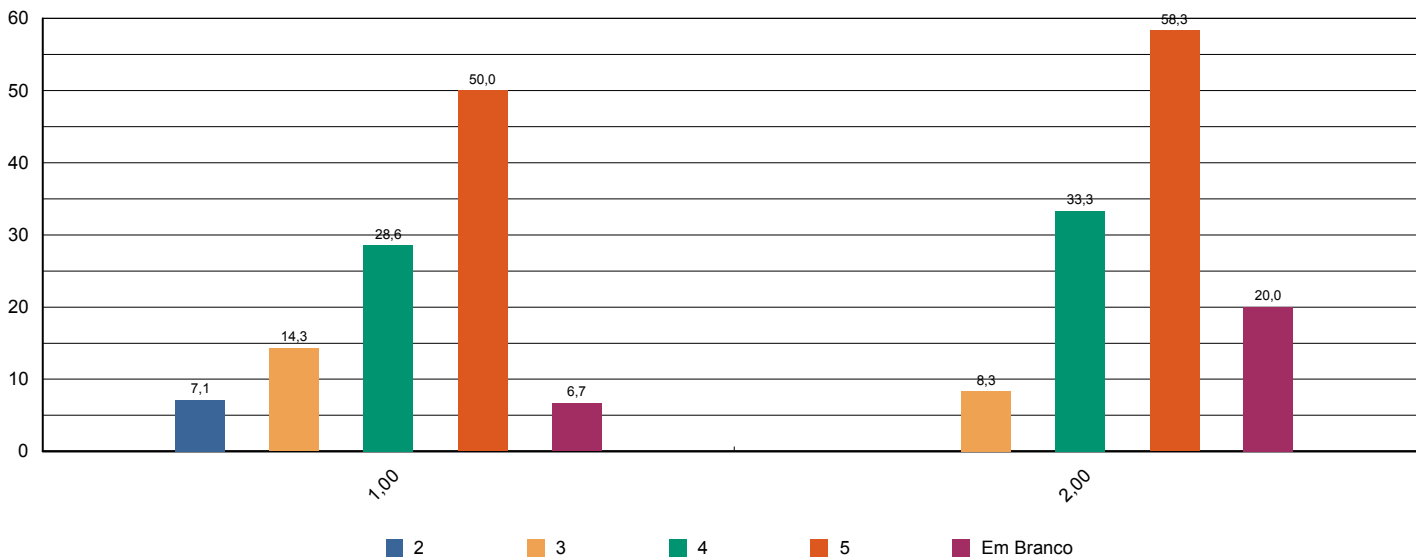





# Sistema de Avaliação Institucional

Avaliação	AV 2014   1º SEM	01/04/2014 à 05/06/2014
Localidade	UNASP   São Paulo	
Curso	Tecnologia de Redes de Computadores	Participantes 15
Dimensão	6 - Organização e Gestão da Instituição	
Questionário	Coordenadoria do curso	

perguntas	total sem brancos	brancos
1 - Disposição do coordenador para ouvir e orientar os alunos.	15	0
2 - Liderança do curso.	14	1

\* perguntas X representação percentual

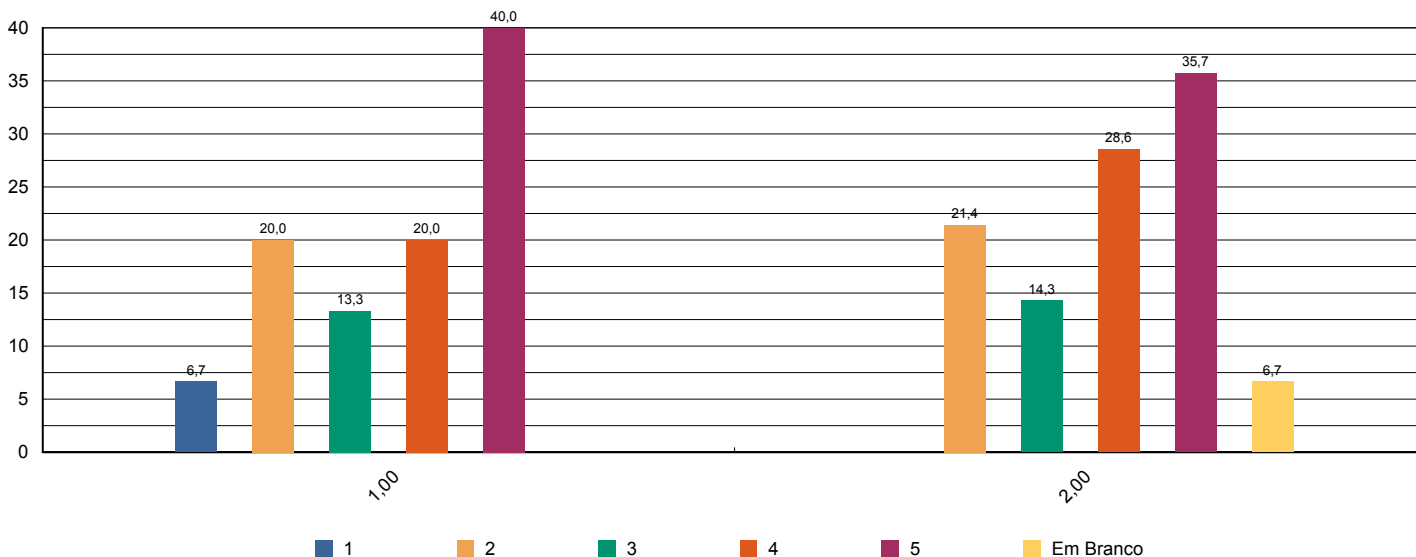



# Sistema de Avaliação Institucional

Avaliação	AV 2014   1º SEM	01/04/2014 à 05/06/2014
Localidade	UNASP   São Paulo	
Curso	Tecnologia de Redes de Computadores	Participantes 15
Dimensão	7 - Infraestrutura Física e recursos de apoio	
Questionário	Infraestrutura	

perguntas	total sem brancos	brancos
1 - Sala de aula	15	0
2 - Sanitários	15	0
3 - Cantina	12	3
4 - Espaços de convivência (centro de vivência, quadras, jardins, etc.)	13	2
5 - Livros, periódicos e outros materiais disponíveis na biblioteca.	13	2
6 - Laboratórios e outros espaços para atividades práticas.	15	0
7 - Acesso à Internet para pesquisa acadêmica.	15	0

\* perguntas X representação percentual

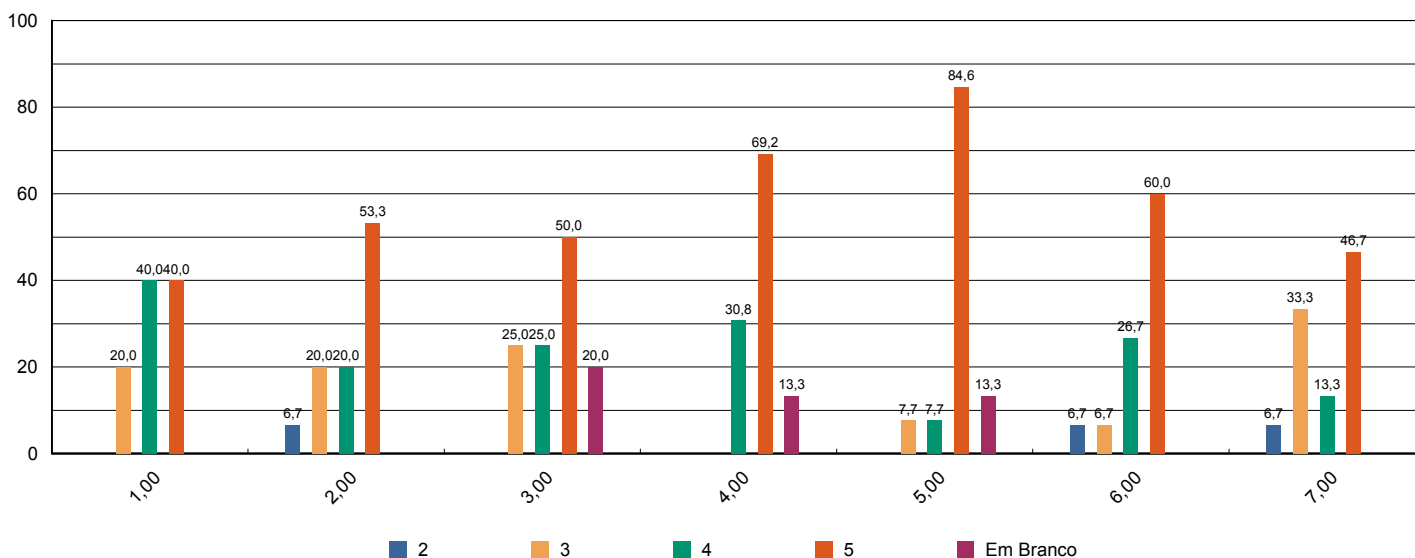



# Sistema de Avaliação Institucional

Avaliação	AV 2014   1º SEM	01/04/2014 à 05/06/2014
Localidade	UNASP   São Paulo	
Curso	Tecnologia de Redes de Computadores	Participantes 15
Dimensão	Outros	
Questionário	Pesquisa - Tipo de Participante	

perguntas	total sem brancos	brancos
1 - Minha idade situa-se na faixa etária:	15	0
2 - Meu estado civil:	15	0
3 - Utilizo o banheiro:	15	0
4 - Moro:	15	0
5 - Até chegar para as aulas no UNASP preciso me deslocar por:	15	0
6 - Concluí o Ensino Médio há:	15	0

\* perguntas X representação percentual

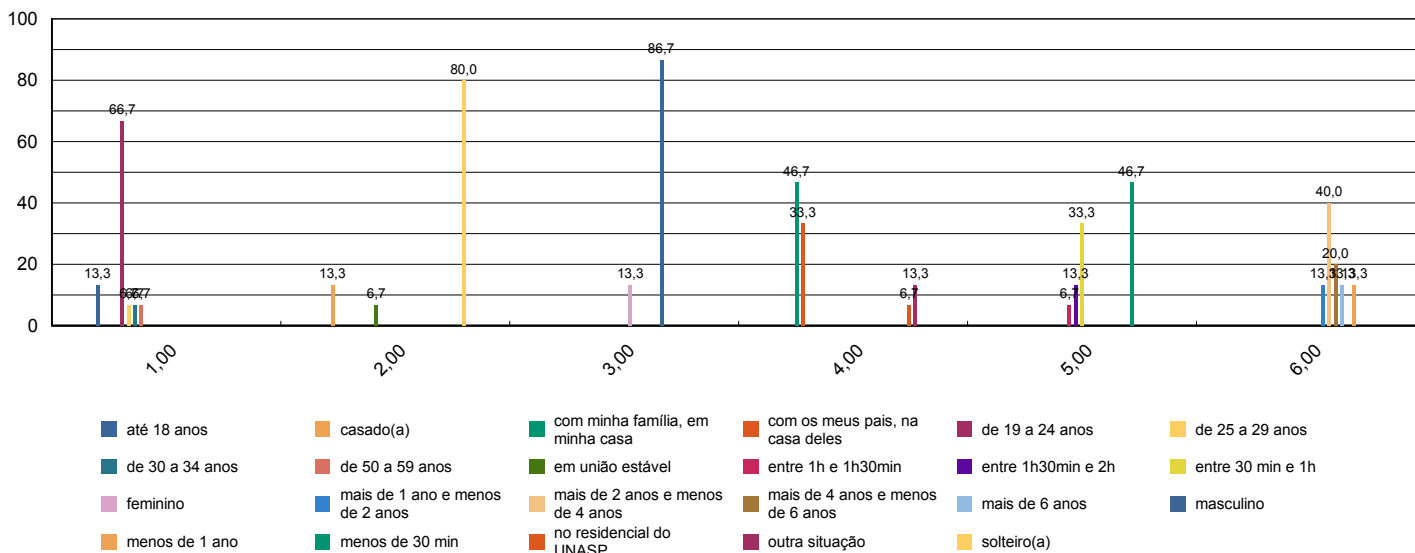



# Sistema de Avaliação Institucional

Avaliação	AV 2014   1º SEM	01/04/2014 à 05/06/2014
Localidade	UNASP   São Paulo	
Curso	Tecnologia de Redes de Computadores	Participantes 15
Dimensão	7 - Infraestrutura Física e recursos de apoio	
Questionário	Quanto ao Sistema de Avaliação	

perguntas	total sem brancos	brancos
1 - O que você achou desse sistema avaliativo institucional?	18	0

\* perguntas X representação percentual

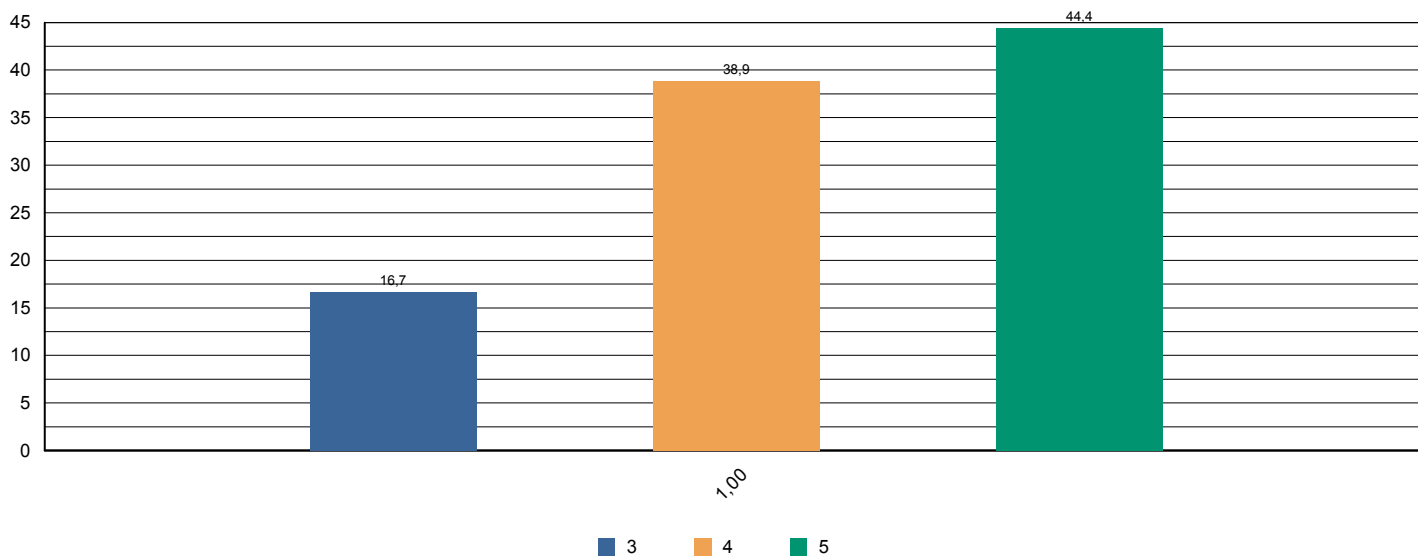



# Sistema de Avaliação Institucional

Avaliação	AV 2014   1º SEM	01/04/2014 à 05/06/2014
Localidade	UNASP   São Paulo	
Curso	Tecnologia de Redes de Computadores	Participantes 15
Dimensão	2 - Políticas Acadêmicas	
Questionário	Quanto às condições pedagógicas do curso	

perguntas	total sem brancos	brancos
1 - Contribuição das disciplinas para minha formação profissional.	14	1
2 - Programas de extensão.	11	4
3 - Programa de iniciação científica do meu curso.	12	3
4 - Processo de desenvolvimento do Trabalho de Conclusão de Curso (TCC).	8	7
5 - Apoio à participação de alunos em eventos científicos fora da Instituição.	12	3
6 - Apoio espiritual.	14	1
7 - Programa de Apoio ao Discente (PROAD).	12	3
8 - Harmonia e sincronismo entre as disciplinas	15	0
9 - O meu grau de satisfação com o curso, como um todo, é:	15	0

\* perguntas X representação percentual

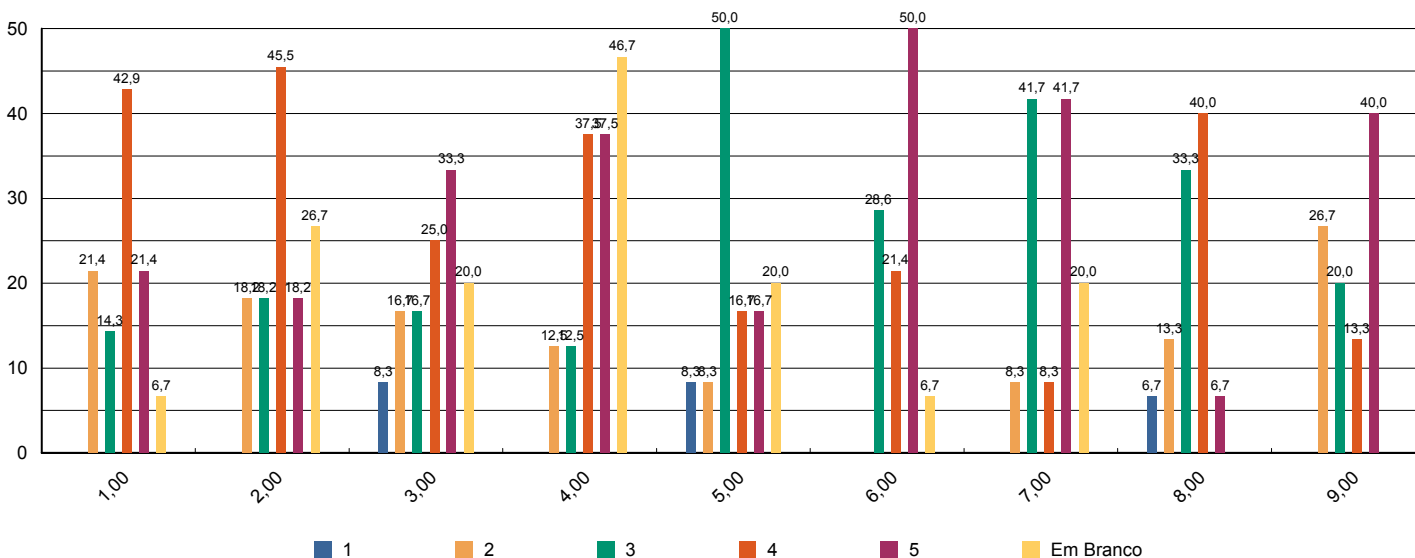



# Sistema de Avaliação Institucional

Avaliação	AV 2014   1º SEM	01/04/2014 à 05/06/2014
Localidade	UNASP   São Paulo	
Curso	Tecnologia de Redes de Computadores	Participantes 3
Dimensão	2 - Políticas Acadêmicas	
Questionário	Avalie a atuação do Colegiado do Curso ( Docentes )	

perguntas	total sem brancos	brancos
1 - Analisa, periodicamente, relatórios da Comissão Própria de Avaliação (CPA), Relatórios do MEC, da Comissão Interna de Avaliação de Curso (CIAC) e da Comissão de Avaliação Denominacional.	3	0
2 - Aprova os ementários e bibliografias das disciplinas.	3	0
3 - Atualiza, periodicamente, o Projeto Pedagógico de Curso (PPC).	3	0
4 - Aprecia os projetos apresentados pela Coordenadoria de Curso.	3	0
5 - Meu grau de satisfação com o curso.	3	0
6 - Meu grau de satisfação com o clima institucional.	3	0

\* perguntas X representação percentual

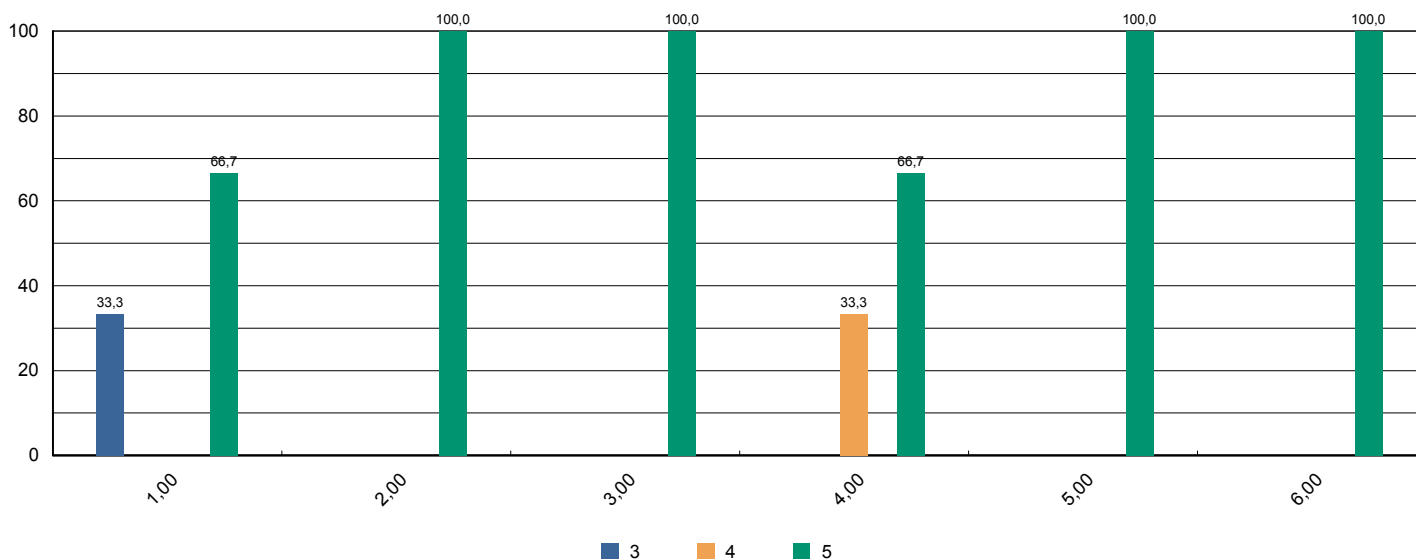



# Sistema de Avaliação Institucional

Avaliação	AV 2014   1º SEM	01/04/2014 à 05/06/2014
Localidade	UNASP   São Paulo	
Curso	Tecnologia de Redes de Computadores	Participantes 3
Dimensão	2 - Políticas Acadêmicas	
Questionário	Avalie o apoio que o curso oferece aos alunos ( Docentes)	

perguntas	total sem brancos	brancos
1 - Há programas de extensão como parte do projeto do curso.	3	0
2 - Há programas de iniciação científica como parte do projeto do curso.	3	0
3 - Há programa de monitoria.	3	0
4 - A Instituição dá apoio à participação discente em eventos científicos fora da instituição (encontros, congressos, etc..)	3	0
5 - As atividades promovidas pelo Programa de Atendimento ao Discente (PROAD) atendem às necessidades dos alunos.	3	0
6 - Há um programa efetivo de apoio espiritual aos alunos.	3	0
7 - O curso promove eventos acadêmico-científicos e culturais.	3	0

\* perguntas X representação percentual

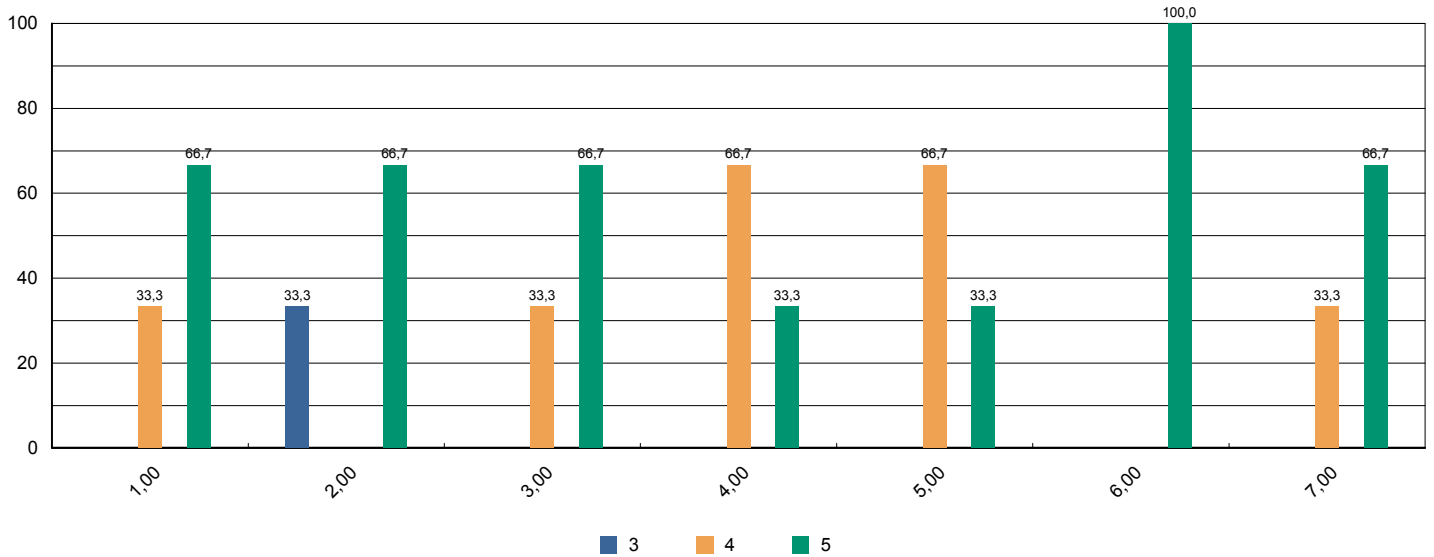



# Sistema de Avaliação Institucional

Avaliação	AV 2014   1º SEM	01/04/2014 à 05/06/2014
Localidade	UNASP   São Paulo	
Curso	Tecnologia de Redes de Computadores	Participantes 3
Dimensão	2 - Políticas Acadêmicas	
Questionário	Avalie o apoio que o curso oferece aos professores ( Docentes )	

perguntas	total sem brancos	brancos
1 - Programa de apoio à capacitação docente (PAD).	3	0
2 - Programa de atualização didático-pedagógica (PROAP).	3	0
3 - Apoio à participação em eventos científicos, encontros, congressos ,etc.. (PROAPARC)	3	0
4 - Espaço destinado à análise de relatos de experiências desenvolvidas em práticas pedagógicas com vistas à socialização dos resultados e melhoria do desempenho docente e discente no ensino-aprendizagem	3	0

\* perguntas X representação percentual

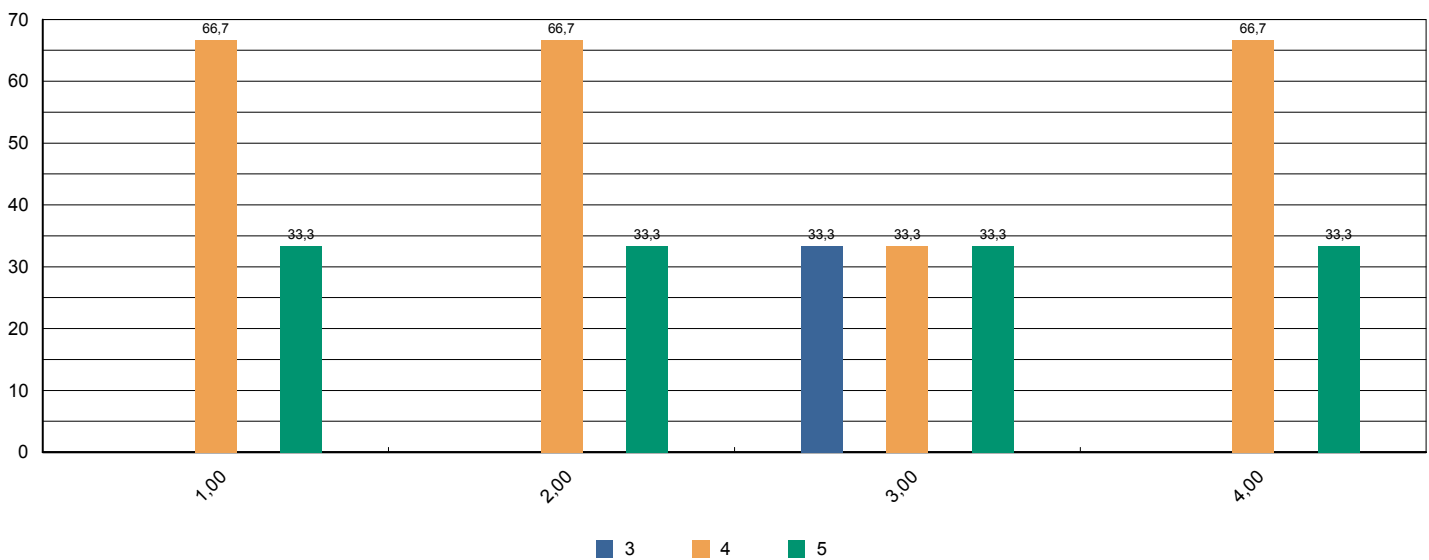





# Sistema de Avaliação Institucional

Avaliação	AV 2014   1º SEM	01/04/2014 à 05/06/2014
Localidade	UNASP   São Paulo	
Curso	Tecnologia de Redes de Computadores	Participantes 3
Dimensão	4 - Comunicação com a sociedade	
Questionário	Comunicação ( Docentes )	

perguntas	total sem brancos	brancos
1 - As informações sobre procedimentos de rotina (atribuição e horário de aulas, documentação, reuniões, salários e outros) são adequadamente divulgadas.	3	0
2 - Os eventos promovidos pela instituição são adequadamente divulgados.	3	0

\* perguntas X representação percentual

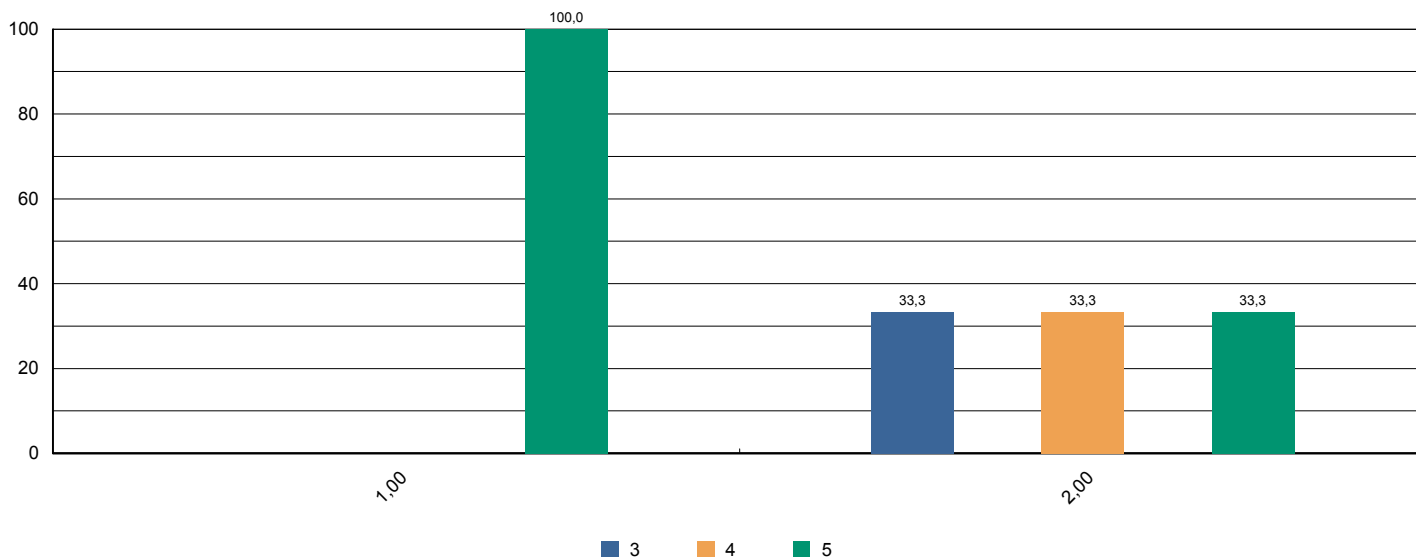



# Sistema de Avaliação Institucional

Avaliação	<b>AV 2014   1º SEM</b>	<b>01/04/2014 à 05/06/2014</b>
Localidade	<b>UNASP   São Paulo</b>	
Curso	<b>Tecnologia de Redes de Computadores</b>	Participantes <b>3</b>
Dimensão	<b>6 - Organização e Gestão da Instituição</b>	
Questionário	<b>Coordenadoria do Curso ( Docentes )</b>	

perguntas	total sem brancos	brancos
1 - Disposição do coordenador para ouvir os professores.	3	0
2 - Interesse revelado na solução dos problemas.	3	0
3 - Coordenação das reuniões de Colegiado, CIAC e NDE abordando temas relevantes para o bom funcionamento do curso.	3	0
4 - As orientações recebidas.	3	0
5 - Administração e liderança do Curso.	3	0

\* perguntas X representação percentual

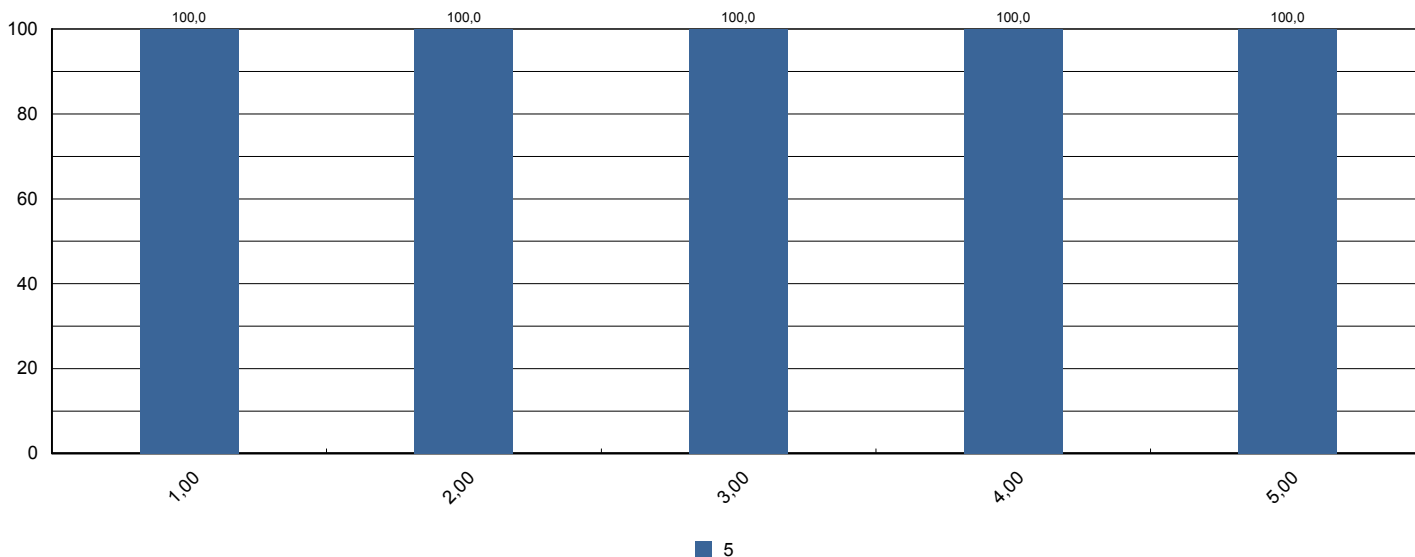



# Sistema de Avaliação Institucional

Avaliação	AV 2014   1º SEM	01/04/2014 à 05/06/2014
Localidade	UNASP   São Paulo	
Curso	Tecnologia de Redes de Computadores	Participantes 3
Dimensão	7 - Infraestrutura Física e recursos de apoio	
Questionário	Infraestrutura ( Docentes )	

perguntas	total sem brancos	brancos
1 - Salas de aula.	3	0
2 - Sanitários.	3	0
3 - Espaços de lazer (quadras, jardins, centro de vivência, etc.)	3	0
4 - Disponibilidade e suficiência do acervo da biblioteca	3	0
5 - Equipamentos disponíveis para uso didático	3	0
6 - Qualidade dos laboratórios	3	0
7 - Acesso a internet para pesquisa acadêmica	3	0
8 - Ambiente de trabalho (sala de professores, gabinetes, etc.)	3	0

\* perguntas X representação percentual

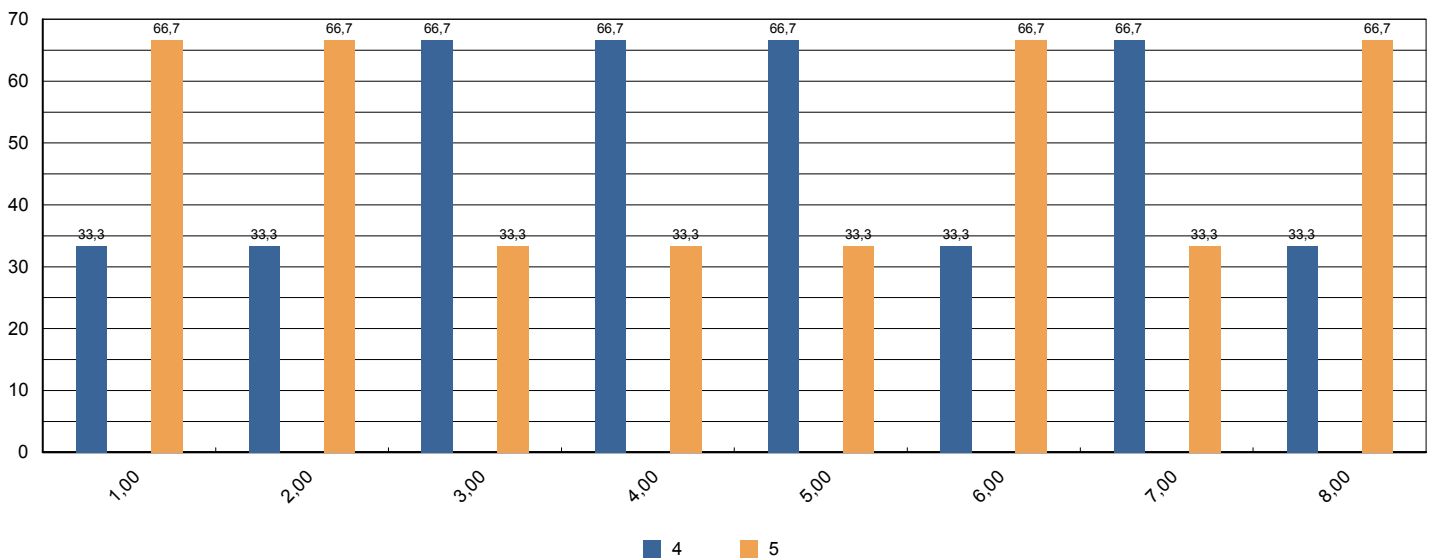



# Sistema de Avaliação Institucional

Avaliação	AV 2014   1º SEM	01/04/2014 à 05/06/2014
Localidade	UNASP   São Paulo	
Curso	Tecnologia de Redes de Computadores	Participantes 3
Dimensão	2 - Políticas Acadêmicas	
Questionário	Políticas Acadêmicas ( Docentes )	

perguntas	total sem brancos	brancos
1.1 - O perfil do egresso está adequadamente definido.	3	0
1.2 - A missão e os objetivos do curso estão bem definidos.	3	0
1.3 - As disciplinas se apresentam, ao longo do curso, em uma seqüência lógica tanto epistemológica quanto pedagogicamente.	3	0
1.4 - As disciplinas de um mesmo semestre apresentam relação entre si com caráter de complementaridade, isto é, o currículo apresenta uma integração horizontal	3	0

\* perguntas X representação percentual

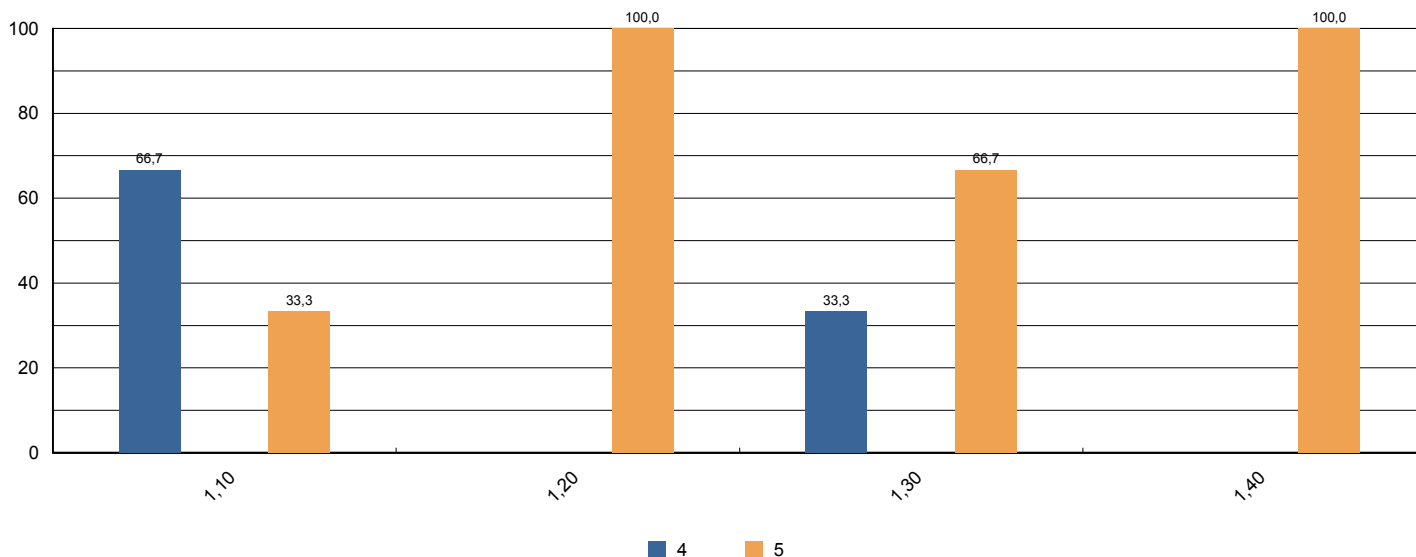



# Sistema de Avaliação Institucional

Avaliação	AV 2014   1º SEM	01/04/2014 à 05/06/2014
Localidade	UNASP   São Paulo	
Curso	Tecnologia de Redes de Computadores	Participantes 3
Dimensão	7 - Infraestrutura Física e recursos de apoio	
Questionário	Quanto ao Sistema de Avaliação	

perguntas	total sem brancos	brancos
1 - O que você achou desse sistema avaliativo institucional?	18	0

\* perguntas X representação percentual

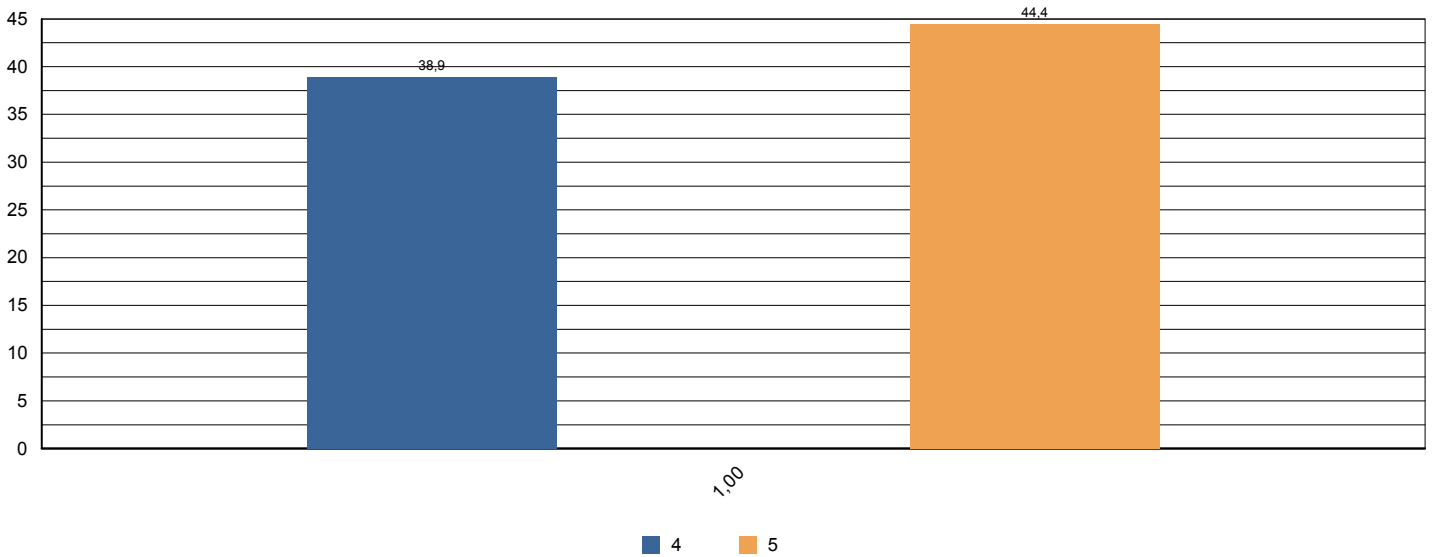



# Sistema de Avaliação Institucional

Avaliação	AV 2014   1º SEM	01/04/2014 à 05/06/2014
Localidade	UNASP   São Paulo	
Curso	Tecnologia em Análise e Desenvolvimento de Sistemas	Participantes 1
Dimensão	9 - Políticas de atendimento aos estudantes	
Questionário	Atendimento aos discentes	

perguntas	total sem brancos	brancos
1 - Atendimento e serviço da cantina	1	0
2 - Atendimento na biblioteca.	1	0
3 - Atendimento na secretaria.	1	0
4 - Atendimento do setor de finanças.	1	0
5 - Atendimento do setor de Bolsas de Estudo.	0	1

\* perguntas X representação percentual

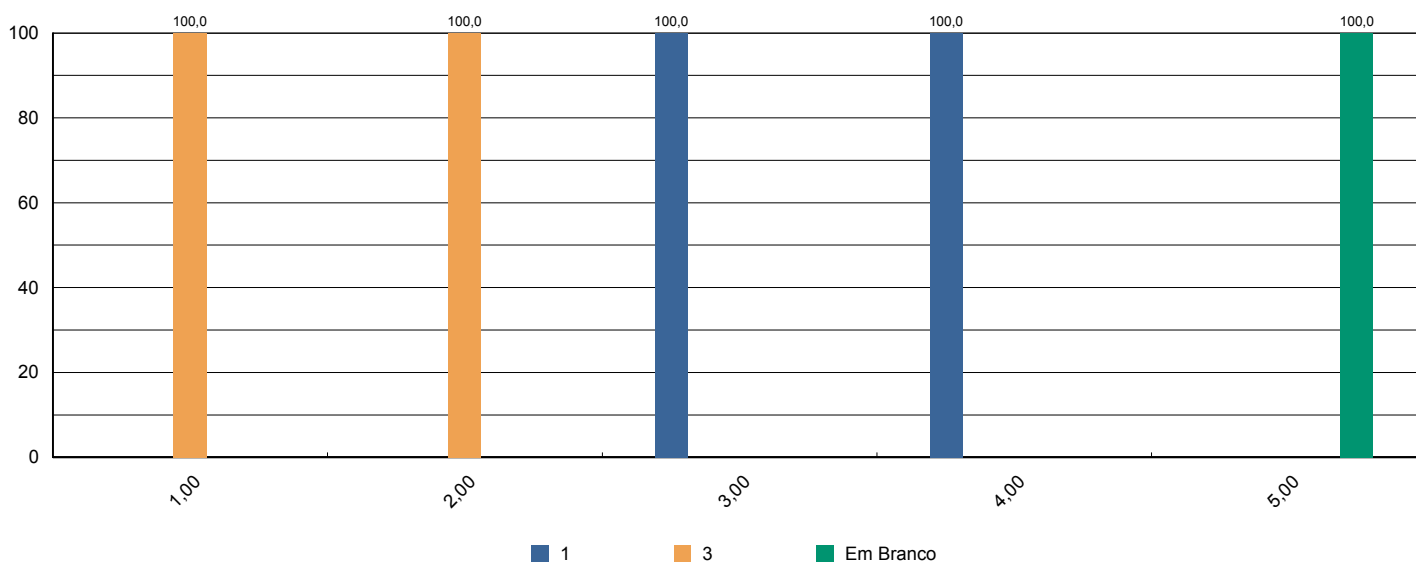



# Sistema de Avaliação Institucional

Avaliação	AV 2014   1º SEM	01/04/2014 à 05/06/2014
Localidade	UNASP   São Paulo	
Curso	Tecnologia em Análise e Desenvolvimento de Sistemas	Participantes 1
Dimensão	4 - Comunicação com a sociedade	
Questionário	Comunicação	

perguntas	total sem brancos	brancos
1 - Informações sobre procedimentos de rotina (matrículas, pagamentos, horários de funcionamento, calendário, etc.) são adequadamente divulgadas.	1	0
2 - Eventos promovidos pela instituição são adequadamente divulgados.	1	0

\* perguntas X representação percentual

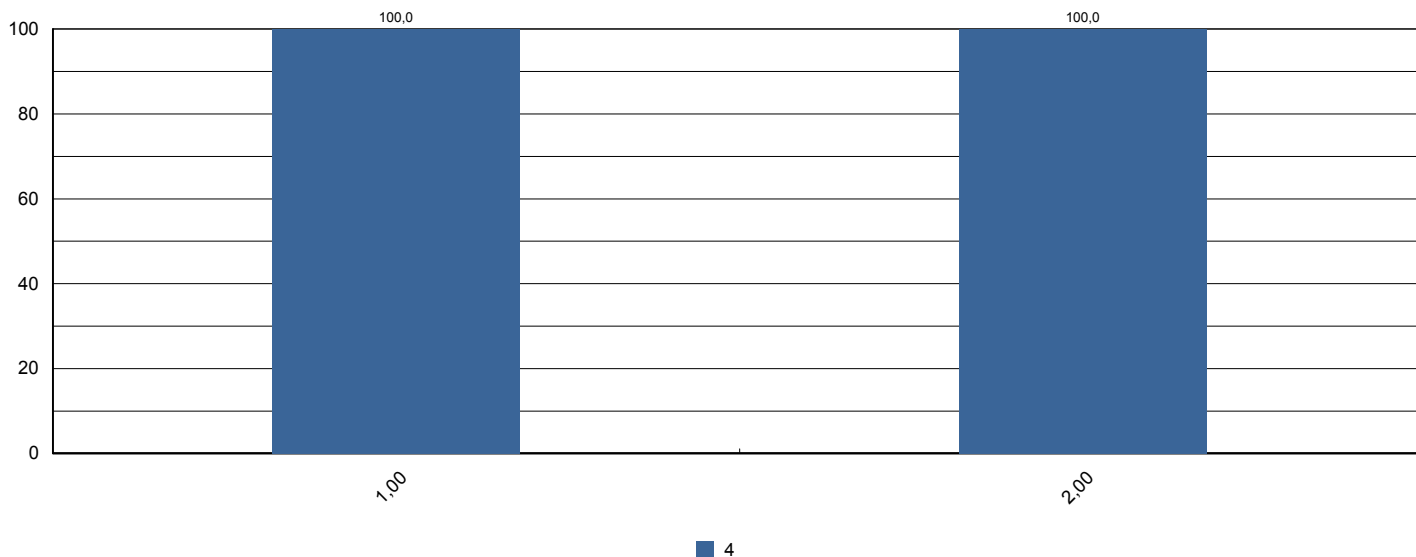



# Sistema de Avaliação Institucional

Avaliação	AV 2014   1º SEM	01/04/2014 à 05/06/2014
Localidade	UNASP   São Paulo	
Curso	Tecnologia em Análise e Desenvolvimento de Sistemas	Participantes 1
Dimensão	6 - Organização e Gestão da Instituição	
Questionário	Coordenadoria do curso	

perguntas	total sem brancos	brancos
1 - Disposição do coordenador para ouvir e orientar os alunos.	1	0
2 - Liderança do curso.	1	0

\* perguntas X representação percentual

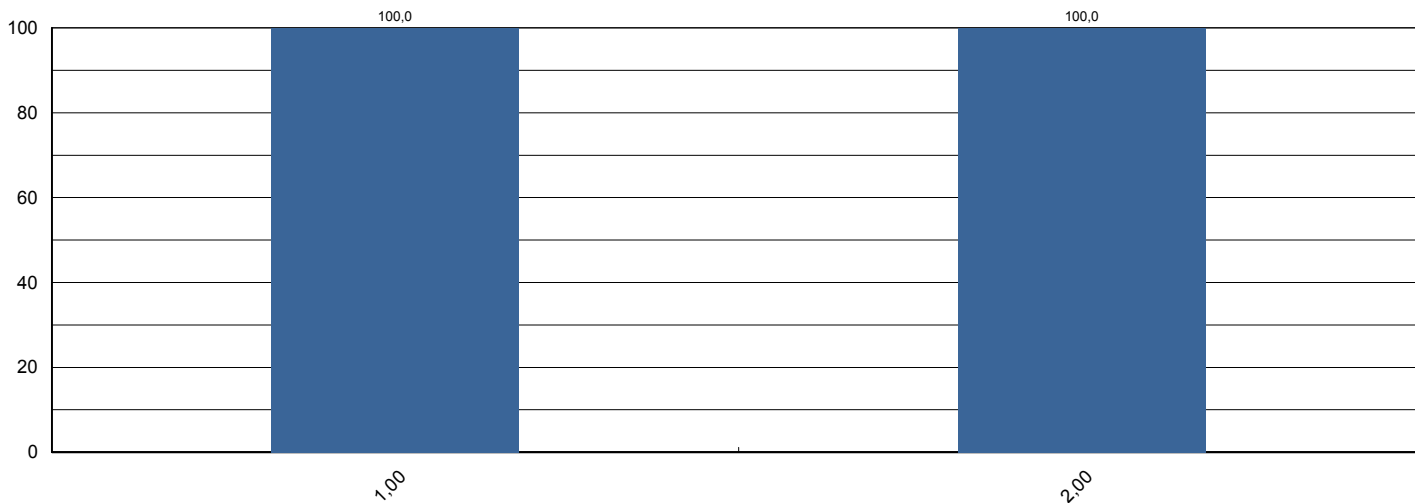

■ 4





# Sistema de Avaliação Institucional

Avaliação	AV 2014   1º SEM	01/04/2014 à 05/06/2014
Localidade	UNASP   São Paulo	
Curso	Tecnologia em Análise e Desenvolvimento de Sistemas	Participantes 1
Dimensão	7 - Infraestrutura Física e recursos de apoio	
Questionário	Infraestrutura	

perguntas	total sem brancos	brancos
1 - Sala de aula	1	0
2 - Sanitários	1	0
3 - Cantina	1	0
4 - Espaços de convivência (centro de vivência, quadras, jardins, etc.)	1	0
5 - Livros, periódicos e outros materiais disponíveis na biblioteca.	1	0
6 - Laboratórios e outros espaços para atividades práticas.	1	0
7 - Acesso à Internet para pesquisa acadêmica.	1	0

\* perguntas X representação percentual

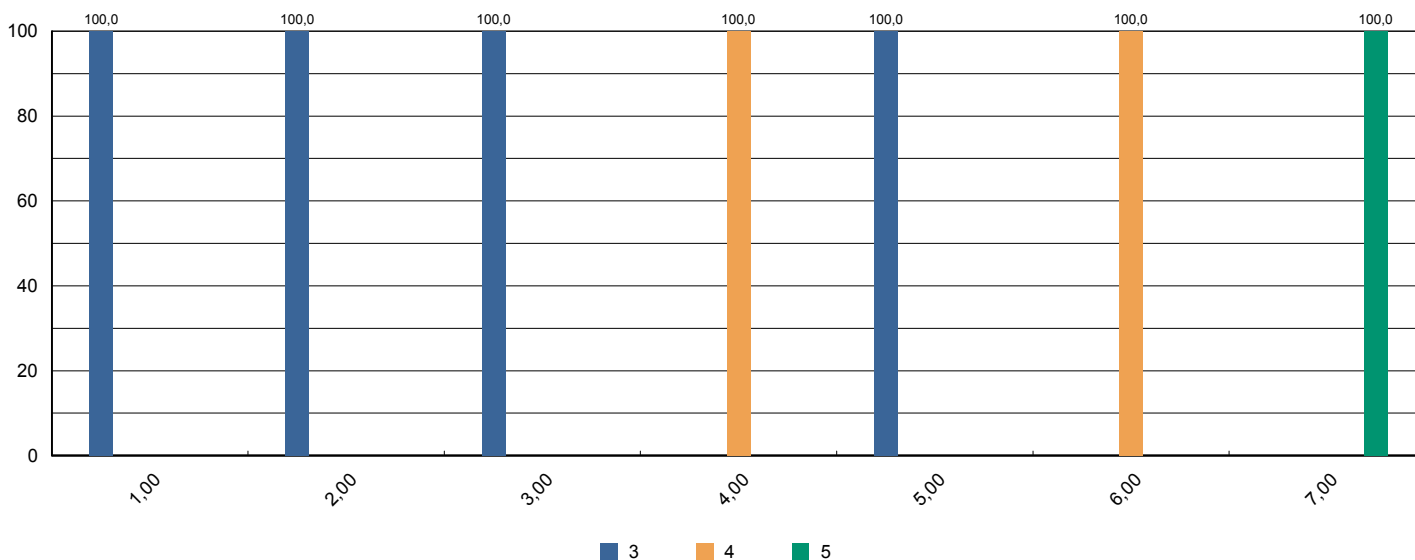



# Sistema de Avaliação Institucional

Avaliação	AV 2014   1º SEM	01/04/2014 à 05/06/2014
Localidade	UNASP   São Paulo	
Curso	Tecnologia em Análise e Desenvolvimento de Sistemas	Participantes 1
Dimensão	Outros	
Questionário	Pesquisa - Tipo de Participante	

perguntas	total sem brancos	brancos
1 - Minha idade situa-se na faixa etária:	1	0
2 - Meu estado civil:	1	0
3 - Utilizo o banheiro:	1	0
4 - Moro:	1	0
5 - Até chegar para as aulas no UNASP preciso me deslocar por:	1	0
6 - Concluí o Ensino Médio há:	1	0

\* perguntas X representação percentual

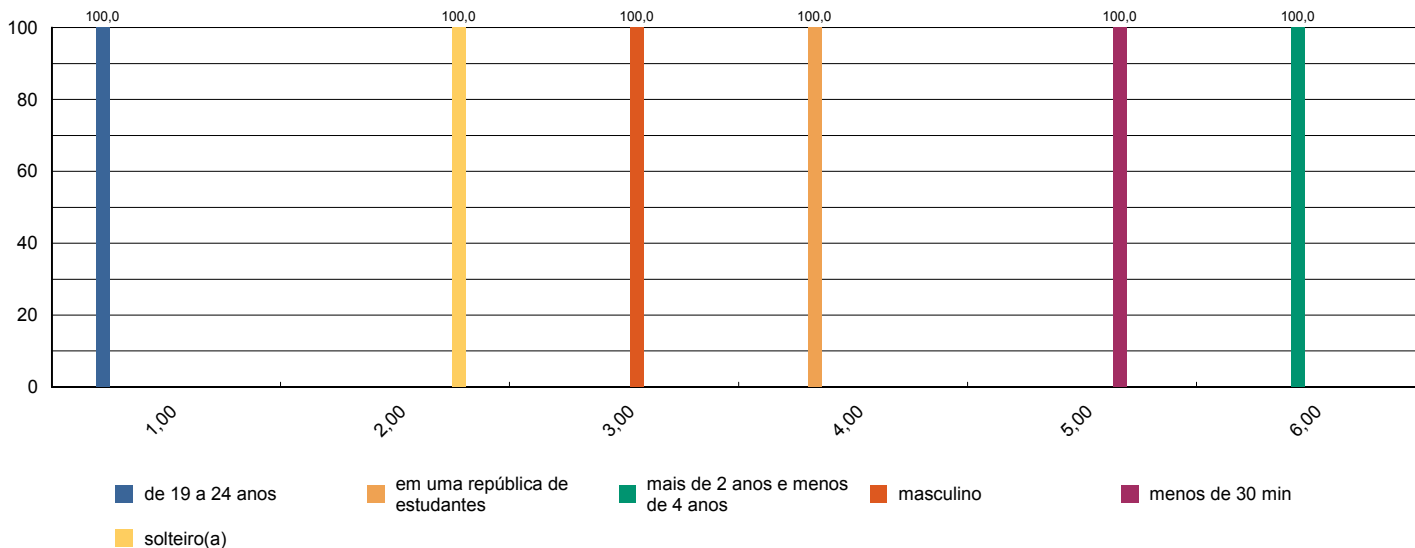



# Sistema de Avaliação Institucional

Avaliação	AV 2014   1º SEM	01/04/2014 à 05/06/2014
Localidade	UNASP   São Paulo	
Curso	Tecnologia em Análise e Desenvolvimento de Sistemas	Participantes 1
Dimensão	7 - Infraestrutura Física e recursos de apoio	
Questionário	Quanto ao Sistema de Avaliação	

perguntas	total sem brancos	brancos
1 - O que você achou desse sistema avaliativo institucional?	4	0

\* perguntas X representação percentual

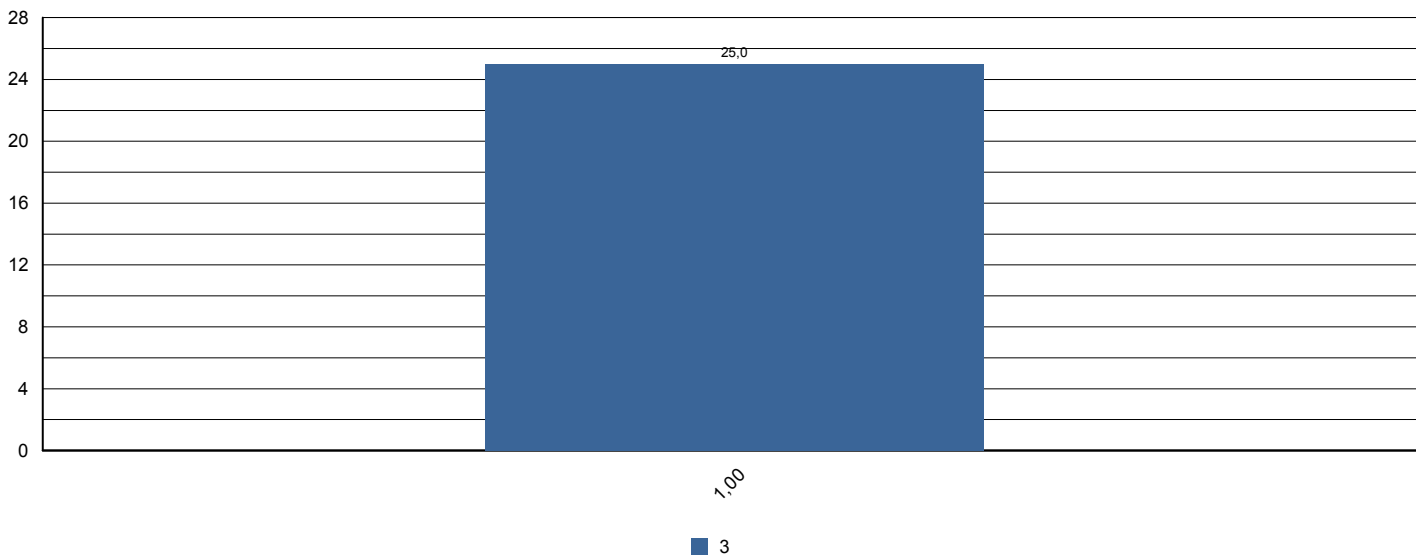



# Sistema de Avaliação Institucional

Avaliação	AV 2014   1º SEM	01/04/2014 à 05/06/2014
Localidade	UNASP   São Paulo	
Curso	Tecnologia em Análise e Desenvolvimento de Sistemas	Participantes 1
Dimensão	2 - Políticas Acadêmicas	
Questionário	Quanto às condições pedagógicas do curso	

perguntas	total sem brancos	brancos
1 - Contribuição das disciplinas para minha formação profissional.	1	0
2 - Programas de extensão.	1	0
3 - Programa de iniciação científica do meu curso.	1	0
4 - Processo de desenvolvimento do Trabalho de Conclusão de Curso (TCC).	1	0
5 - Apoio à participação de alunos em eventos científicos fora da Instituição.	1	0
6 - Apoio espiritual.	1	0
7 - Programa de Apoio ao Discente (PROAD).	0	1
8 - Harmonia e sincronismo entre as disciplinas	1	0
9 - O meu grau de satisfação com o curso, como um todo, é:	1	0

\* perguntas X representação percentual

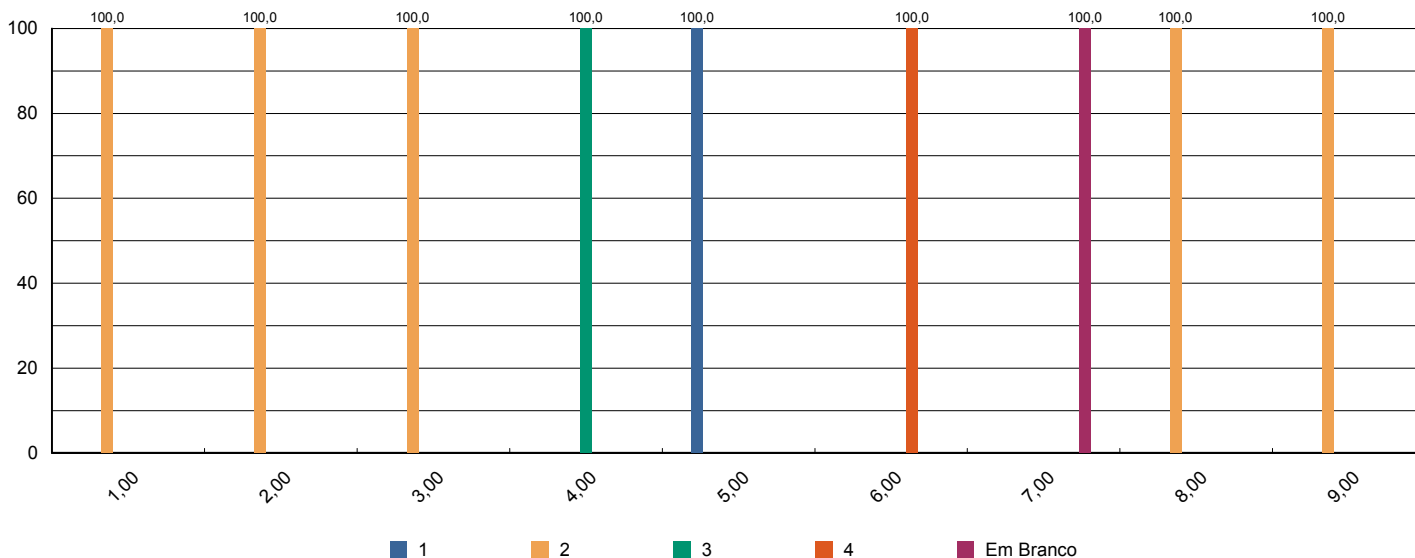



# Sistema de Avaliação Institucional

Avaliação	AV 2014   1º SEM	01/04/2014 à 05/06/2014
Localidade	UNASP   São Paulo	
Curso	Tecnologia em Análise e Desenvolvimento de Sistemas	Participantes 3
Dimensão	2 - Políticas Acadêmicas	
Questionário	Avalie a atuação do Colegiado do Curso ( Docentes )	

perguntas	total sem brancos	brancos
1 - Analisa, periodicamente, relatórios da Comissão Própria de Avaliação (CPA), Relatórios do MEC, da Comissão Interna de Avaliação de Curso (CIAC) e da Comissão de Avaliação Denominacional.	3	0
2 - Aprova os ementários e bibliografias das disciplinas.	3	0
3 - Atualiza, periodicamente, o Projeto Pedagógico de Curso (PPC).	3	0
4 - Aprecia os projetos apresentados pela Coordenadoria de Curso.	3	0
5 - Meu grau de satisfação com o curso.	3	0
6 - Meu grau de satisfação com o clima institucional.	3	0

\* perguntas X representação percentual

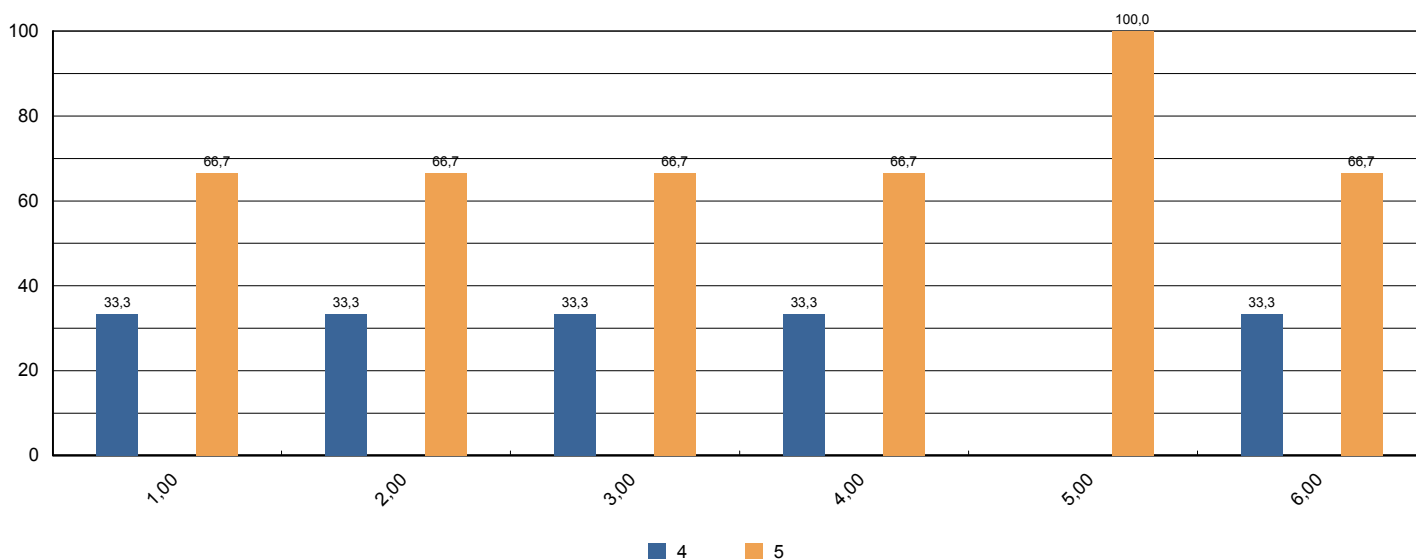



# Sistema de Avaliação Institucional

Avaliação	AV 2014   1º SEM	01/04/2014 à 05/06/2014
Localidade	UNASP   São Paulo	
Curso	Tecnologia em Análise e Desenvolvimento de Sistemas	Participantes 3
Dimensão	2 - Políticas Acadêmicas	
Questionário	Avalie o apoio que o curso oferece aos alunos ( Docentes)	

perguntas	total sem brancos	brancos
1 - Há programas de extensão como parte do projeto do curso.	3	0
2 - Há programas de iniciação científica como parte do projeto do curso.	3	0
3 - Há programa de monitoria.	3	0
4 - A Instituição dá apoio à participação discente em eventos científicos fora da instituição (encontros, congressos, etc..)	3	0
5 - As atividades promovidas pelo Programa de Atendimento ao Discente (PROAD) atendem às necessidades dos alunos.	3	0
6 - Há um programa efetivo de apoio espiritual aos alunos.	3	0
7 - O curso promove eventos acadêmico-científicos e culturais.	3	0

\* perguntas X representação percentual

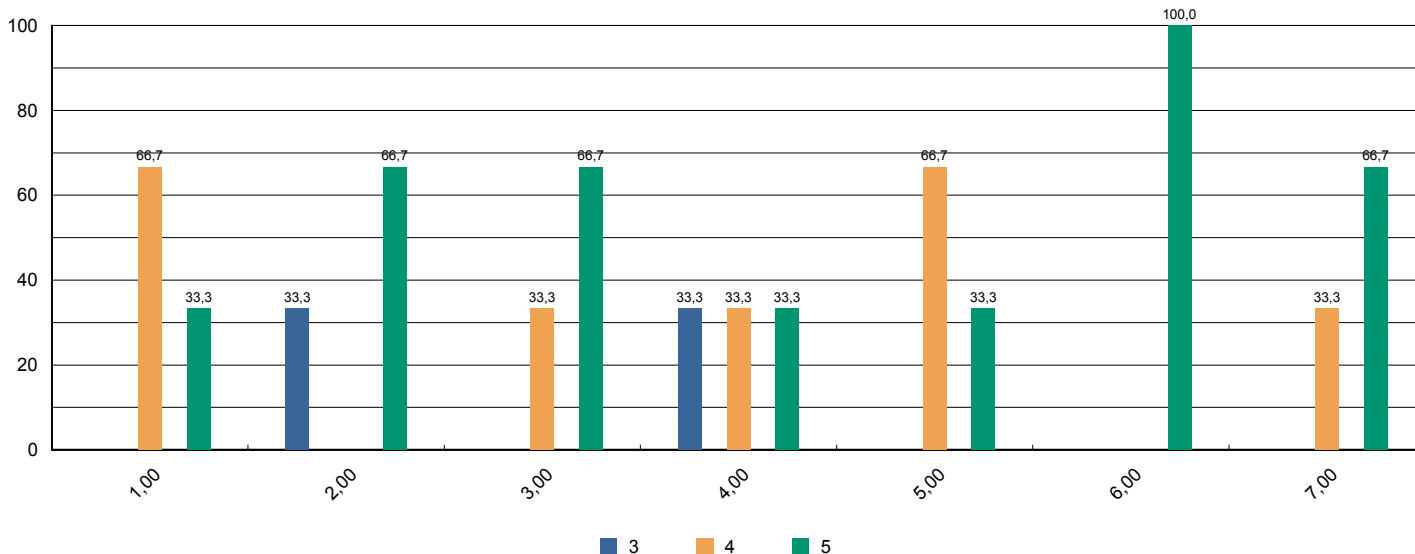



# Sistema de Avaliação Institucional

Avaliação	AV 2014   1º SEM	01/04/2014 à 05/06/2014
Localidade	UNASP   São Paulo	
Curso	Tecnologia em Análise e Desenvolvimento de Sistemas	Participantes 3
Dimensão	2 - Políticas Acadêmicas	
Questionário	Avalie o apoio que o curso oferece aos professores ( Docentes )	

perguntas	total sem brancos	brancos
1 - Programa de apoio à capacitação docente (PAD).	3	0
2 - Programa de atualização didático-pedagógica (PROAP).	3	0
3 - Apoio à participação em eventos científicos, encontros, congressos ,etc.. (PROAPARC)	3	0
4 - Espaço destinado à análise de relatos de experiências desenvolvidas em práticas pedagógicas com vistas à socialização dos resultados e melhoria do desempenho docente e discente no ensino-aprendizagem	3	0

\* perguntas X representação percentual

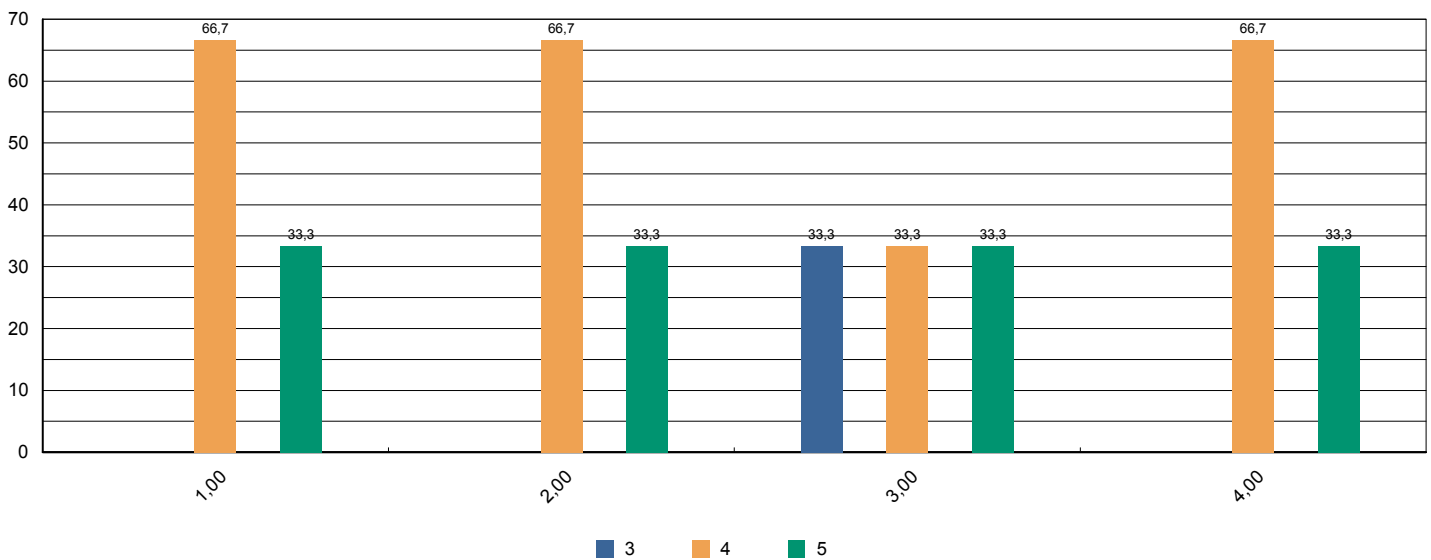



# Sistema de Avaliação Institucional

Avaliação	AV 2014   1º SEM	01/04/2014 à 05/06/2014
Localidade	UNASP   São Paulo	
Curso	Tecnologia em Análise e Desenvolvimento de Sistemas	Participantes 3
Dimensão	4 - Comunicação com a sociedade	
Questionário	Comunicação ( Docentes )	

perguntas	total sem brancos	brancos
1 - As informações sobre procedimentos de rotina (atribuição e horário de aulas, documentação, reuniões, salários e outros) são adequadamente divulgadas.	3	0
2 - Os eventos promovidos pela instituição são adequadamente divulgados.	3	0

\* perguntas X representação percentual

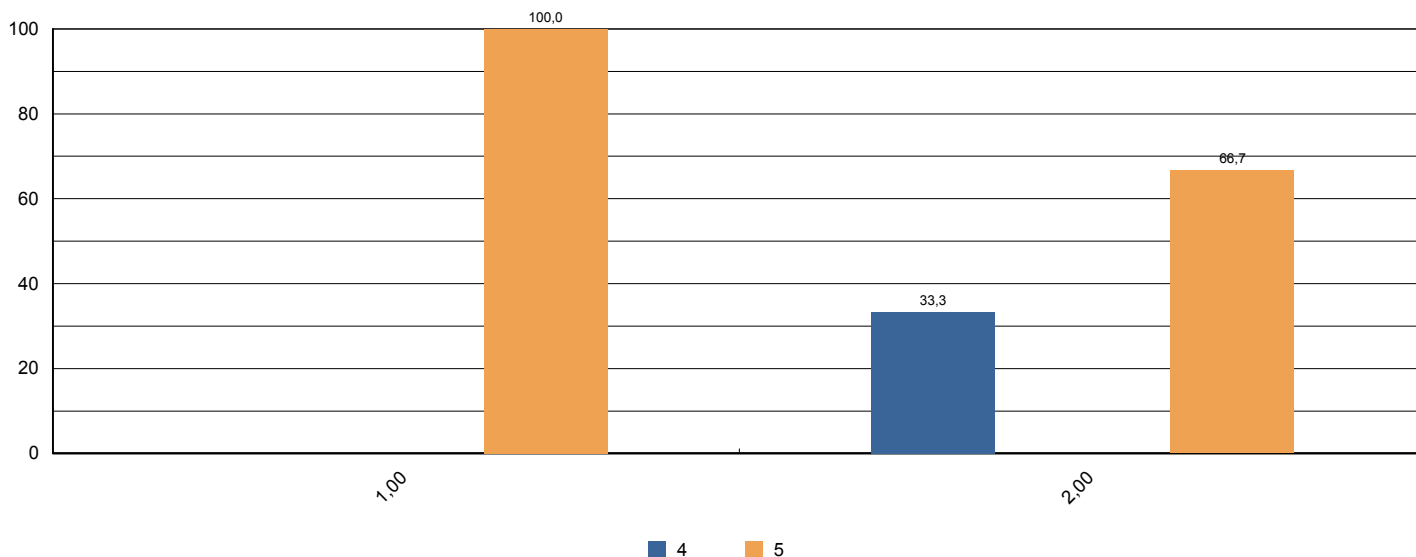





# Sistema de Avaliação Institucional

Avaliação	AV 2014   1º SEM	01/04/2014 à 05/06/2014
Localidade	UNASP   São Paulo	
Curso	Tecnologia em Análise e Desenvolvimento de Sistemas	Participantes 3
Dimensão	6 - Organização e Gestão da Instituição	
Questionário	Coordenadoria do Curso ( Docentes )	

perguntas	total sem brancos	brancos
1 - Disposição do coordenador para ouvir os professores.	3	0
2 - Interesse revelado na solução dos problemas.	3	0
3 - Coordenação das reuniões de Colegiado, CIAC e NDE abordando temas relevantes para o bom funcionamento do curso.	3	0
4 - As orientações recebidas.	3	0
5 - Administração e liderança do Curso.	3	0

\* perguntas X representação percentual

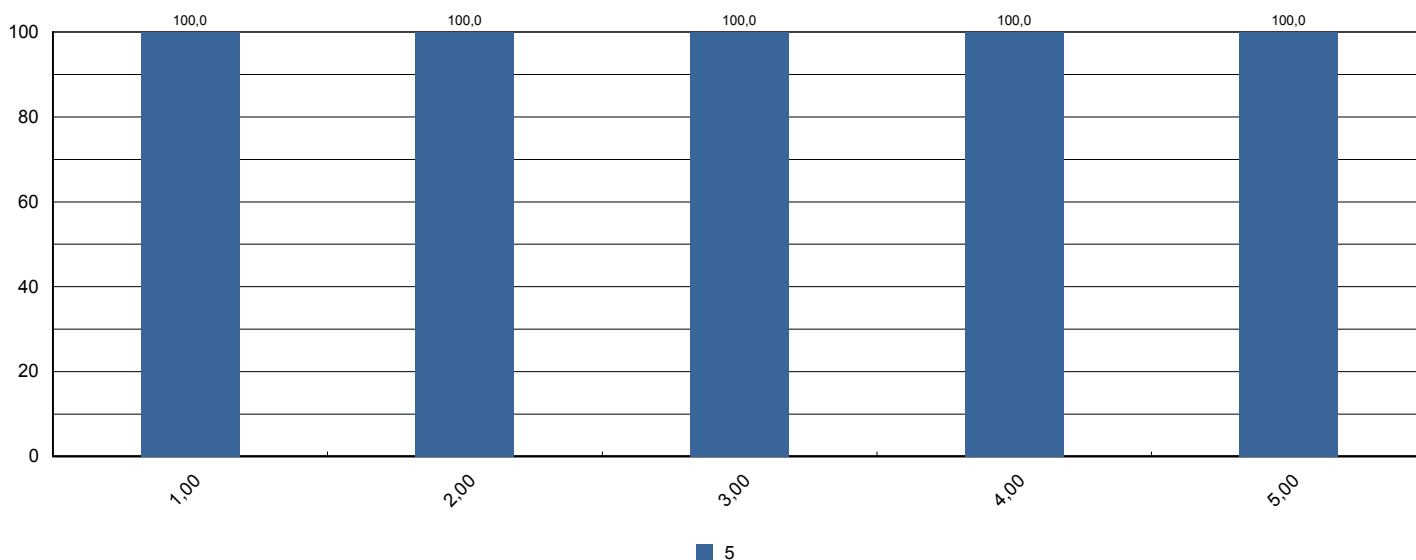



# Sistema de Avaliação Institucional

Avaliação	AV 2014   1º SEM	01/04/2014 à 05/06/2014
Localidade	UNASP   São Paulo	
Curso	Tecnologia em Análise e Desenvolvimento de Sistemas	Participantes 3
Dimensão	7 - Infraestrutura Física e recursos de apoio	
Questionário	Infraestrutura ( Docentes )	

perguntas	total sem brancos	brancos
1 - Salas de aula.	3	0
2 - Sanitários.	3	0
3 - Espaços de lazer (quadras, jardins, centro de vivência, etc.)	3	0
4 - Disponibilidade e suficiência do acervo da biblioteca	3	0
5 - Equipamentos disponíveis para uso didático	3	0
6 - Qualidade dos laboratórios	3	0
7 - Acesso a internet para pesquisa acadêmica	3	0
8 - Ambiente de trabalho (sala de professores, gabinetes, etc.)	3	0

\* perguntas X representação percentual

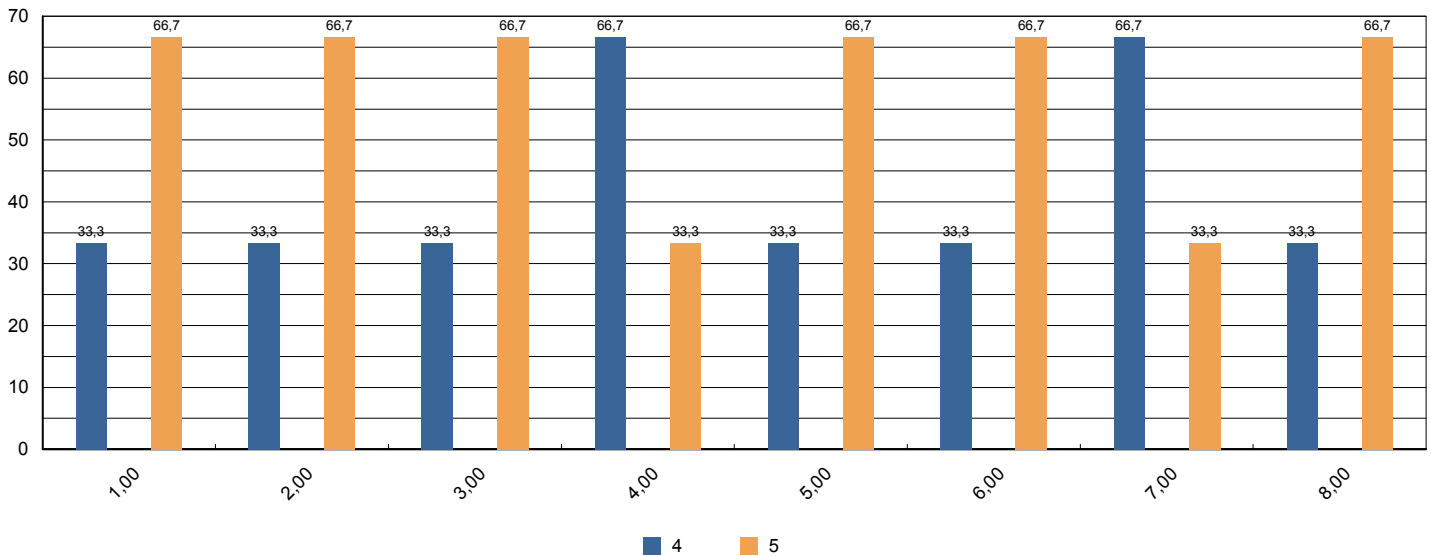



# Sistema de Avaliação Institucional

Avaliação	AV 2014   1º SEM	01/04/2014 à 05/06/2014
Localidade	UNASP   São Paulo	
Curso	Tecnologia em Análise e Desenvolvimento de Sistemas	Participantes 3
Dimensão	2 - Políticas Acadêmicas	
Questionário	Políticas Acadêmicas ( Docentes )	

perguntas	total sem brancos	brancos
1.1 - O perfil do egresso está adequadamente definido.	3	0
1.2 - A missão e os objetivos do curso estão bem definidos.	3	0
1.3 - As disciplinas se apresentam, ao longo do curso, em uma seqüência lógica tanto epistemológica quanto pedagogicamente.	3	0
1.4 - As disciplinas de um mesmo semestre apresentam relação entre si com caráter de complementaridade, isto é, o currículo apresenta uma integração horizontal	3	0

\* perguntas X representação percentual

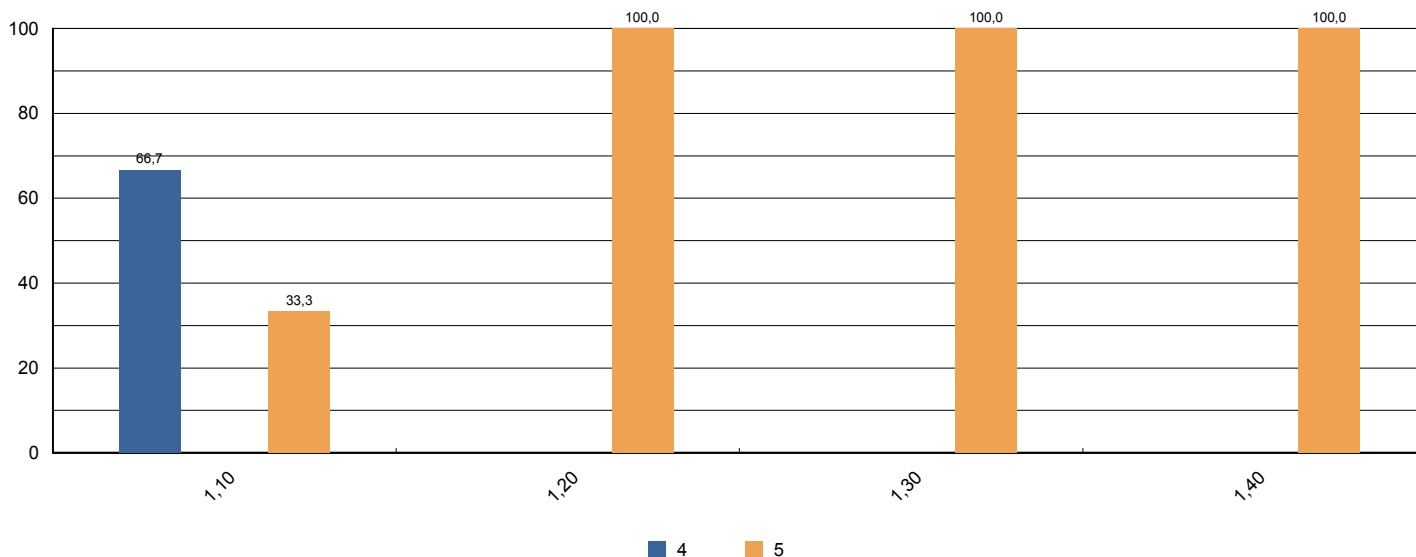



# Sistema de Avaliação Institucional

Avaliação	AV 2014   1º SEM	01/04/2014 à 05/06/2014
Localidade	UNASP   São Paulo	
Curso	Tecnologia em Análise e Desenvolvimento de Sistemas	Participantes 3
Dimensão	7 - Infraestrutura Física e recursos de apoio	
Questionário	Quanto ao Sistema de Avaliação	

perguntas	total sem brancos	brancos
1 - O que você achou desse sistema avaliativo institucional?	4	0

\* perguntas X representação percentual

