

Sistema de Avaliação Institucional





Sistema de Avaliação Institucional

Avaliação	1º Avaliação Institucional de 2013	05/05/2013 à 21/06/2013
Localidade	UNASP São Paulo	
Dimensão	9 - Políticas de atendimento aos estudantes	
Questionário	Atendimento aos discentes	
Avaliadores	1.950	

Pergunta	Respostas analisadas	Branco	Total sem branco	Total das resp. analisadas	
1 - Atendimento e serviço da cantina	4 e 5	188	1.762	876	50 %
2 - Atendimento na biblioteca.	4 e 5	68	1.882	1.322	70 %
3 - Atendimento na secretaria.	4 e 5	69	1.881	993	53 %
4 - Atendimento do setor de finanças.	4 e 5	134	1.816	928	51 %
5 - Atendimento do setor de Bolsas de Estudo.	4 e 5	335	1.615	813	50 %

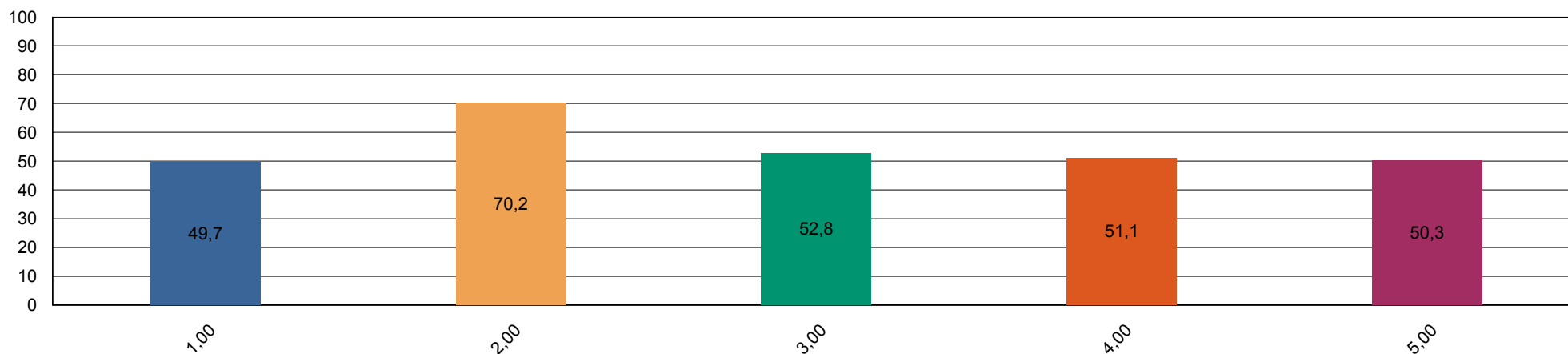



Sistema de Avaliação Institucional

Avaliação	1º Avaliação Institucional de 2013	05/05/2013 à 21/06/2013
Localidade	UNASP São Paulo	
Dimensão	4 - Comunicação com a sociedade	
Questionário	Comunicação	
Avaliadores	1.949	

Pergunta	Respostas analisadas	Branco	Total sem branco	Total das resp. analisadas	
1 - Informações sobre procedimentos de rotina (matrículas, pagamentos, horários de funcionamento, calendário, etc.) são adequadamente divulgadas.	4 e 5	50	1.899	1.015	53 %
2 - Eventos promovidos pela instituição são adequadamente divulgados.	4 e 5	30	1.919	1.158	60 %





Sistema de Avaliação Institucional

Avaliação	1º Avaliação Institucional de 2013	05/05/2013 à 21/06/2013
Localidade	UNASP São Paulo	
Dimensão	6 - Organização e Gestão da Instituição	
Questionário	Coordenadoria do curso	
Avaliadores	1.949	

Pergunta	Respostas analisadas	Branco	Total sem branco	Total das resp. analisadas
1 - Disposição do coordenador para ouvir e orientar os alunos.	4 e 5	73	1.876	1.185 63 %
2 - Liderança do curso.	4 e 5	69	1.880	1.170 62 %





Sistema de Avaliação Institucional

Avaliação	1º Avaliação Institucional de 2013	05/05/2013 à 21/06/2013
Localidade	UNASP São Paulo	
Dimensão	7 - Infraestrutura Física e recursos de apoio	
Questionário	Infraestrutura	
Avaliadores	1.949	

Pergunta	Respostas analisadas	Branco	Total sem branco	Total das resp. analisadas	
1 - Sala de aula	4 e 5	14	1.935	953	49 %
2 - Sanitários	4 e 5	13	1.936	1.171	60 %
3 - Cantina	4 e 5	148	1.801	980	54 %
4 - Espaços de convivência (centro de vivência, quadras, jardins, etc.)	4 e 5	77	1.872	1.391	74 %
5 - Livros, periódicos e outros materiais disponíveis na biblioteca.	4 e 5	58	1.891	1.219	64 %
6 - Laboratórios e outros espaços para atividades práticas.	4 e 5	64	1.885	1.230	65 %
7 - Acesso à Internet para pesquisa acadêmica.	4 e 5	49	1.900	595	31 %

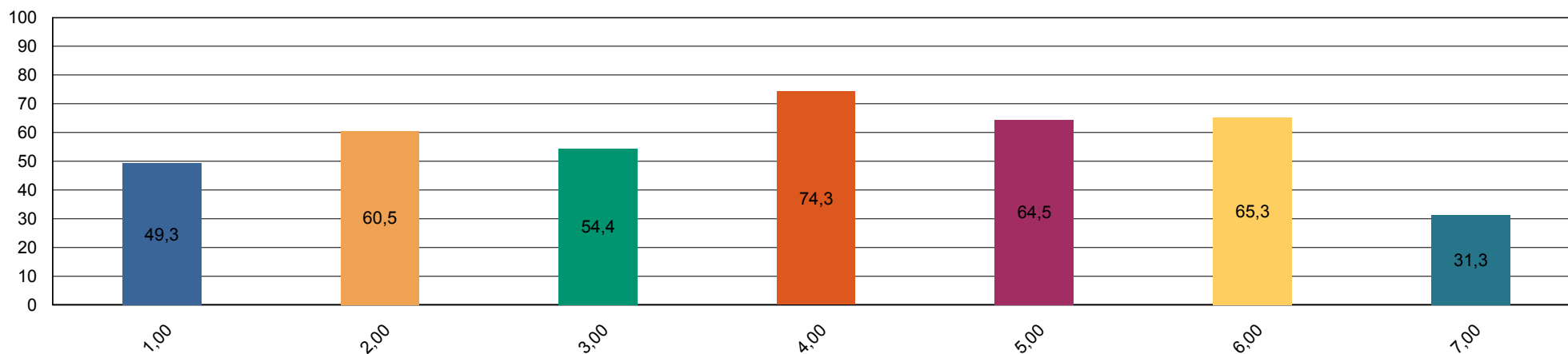



Sistema de Avaliação Institucional

Avaliação	1º Avaliação Institucional de 2013	05/05/2013 à 21/06/2013
Localidade	UNASP São Paulo	
Dimensão	2 - Políticas Acadêmicas	
Questionário	Quanto ao professor	
Avaliadores	1.947	

Pergunta	Respostas analisadas	Branco	Total sem branco	Total das resp. analisadas
1 - Cumpre o programa e cronograma da disciplina.		749	13.346	0 0 %
2 - Utiliza procedimentos de avaliação adequados.		736	13.359	0 0 %
3 - Revela domínio do conteúdo.		720	13.375	0 0 %
4 - Relaciona sua disciplina com as demais do curso.		818	13.277	0 0 %
5 - Relaciona os valores bíblico-cristãos com os conteúdos ensinados.		1.031	13.064	0 0 %
6 - Tem boa comunicação e aborda o conteúdo com clareza.		695	13.400	0 0 %
7 - Não falta e cumpre os horários de início e encerramento das aulas.		710	13.385	0 0 %
8 - Promove suas aulas com ritmo e bom aproveitamento de tempo.		707	13.388	0 0 %
9 - Valoriza a participação do aluno na aula.		723	13.372	0 0 %
10 - Apresenta no início do semestre o Plano de Ensino da disciplina.		890	13.205	0 0 %
11 - Incentiva a participação em eventos e projetos sociais, acadêmicos, culturais e espirituais.		1.031	13.064	0 0 %
12 - Propõe atividades desafiadoras que estimulam a investigação.		854	13.241	0 0 %
13 - Revela respeito no relacionamento com os alunos e professores.		726	13.369	0 0 %
14 - Apresenta atitudes positivas com relação à instituição.		839	13.256	0 0 %

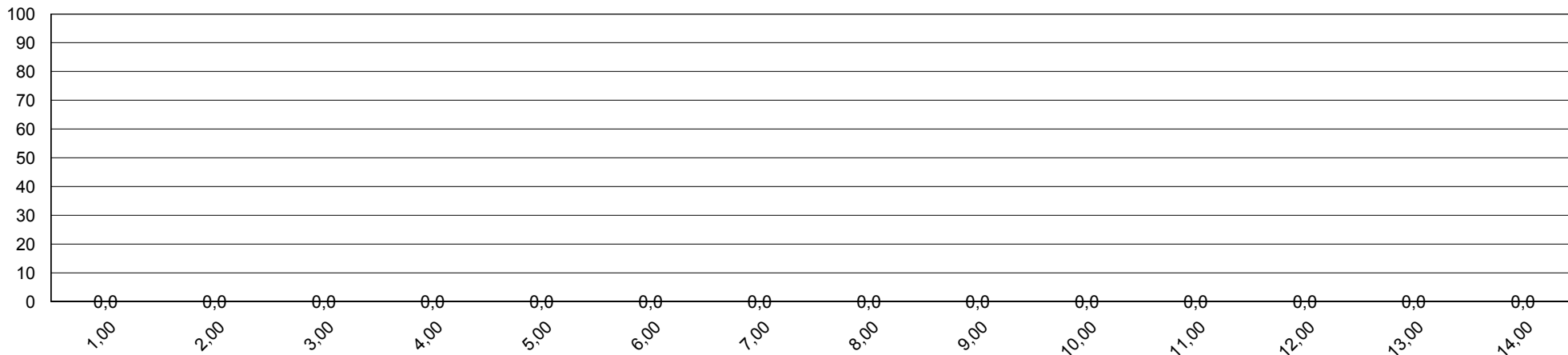



Sistema de Avaliação Institucional

Avaliação	1º Avaliação Institucional de 2013	05/05/2013 à 21/06/2013
Localidade	UNASP São Paulo	
Dimensão	7 - Infraestrutura Física e recursos de apoio	
Questionário	Quanto ao Sistema de Avaliação	
Avaliadores	1.947	

Pergunta	Respostas analisadas	Branco	Total sem branco	Total das resp. analisadas
1 - O que você achou desse sistema avaliativo institucional?	excelente	0	1.947	722 37 %

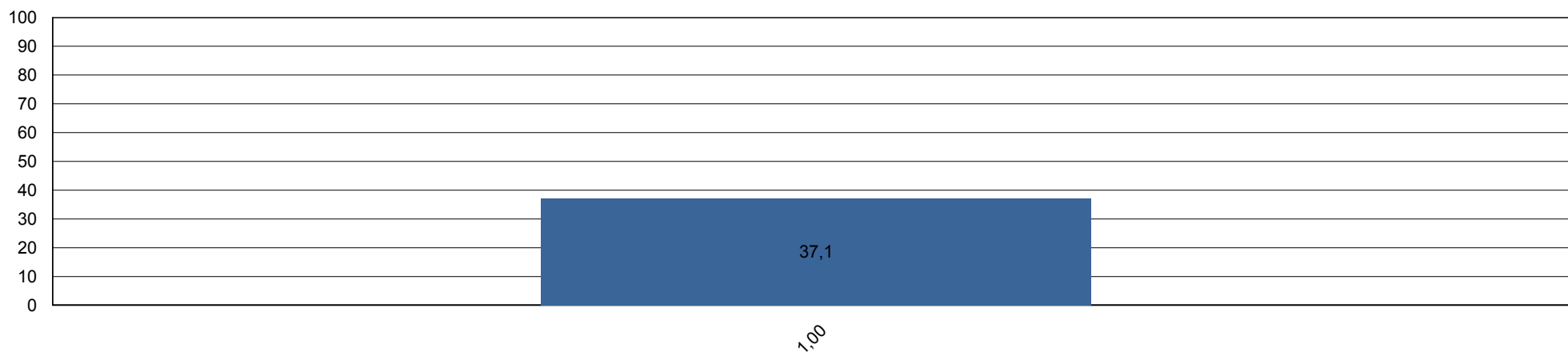



Sistema de Avaliação Institucional

Avaliação	1º Avaliação Institucional de 2013	05/05/2013 à 21/06/2013
Localidade	UNASP São Paulo	
Dimensão	2 - Políticas Acadêmicas	
Questionário	Quanto às condições pedagógicas do curso	
Avaliadores	1.949	

Pergunta	Respostas analisadas	Branco	Total sem branco	Total das resp. analisadas	
1 - Contribuição das disciplinas para minha formação profissional.	4 e 5	20	1.929	1.323	69 %
2 - Programas de extensão.	4 e 5	214	1.735	909	52 %
3 - Programa de iniciação científica do meu curso.	4 e 5	283	1.666	761	46 %
4 - Processo de desenvolvimento do Trabalho de Conclusão de Curso (TCC).	4 e 5	568	1.381	699	51 %
5 - Apoio à participação de alunos em eventos científicos fora da Instituição.	4 e 5	339	1.610	678	42 %
6 - Apoio espiritual.	4 e 5	100	1.849	1.406	76 %
7 - Programa de Apoio ao Discente (PROAD).	4 e 5	219	1.730	1.095	63 %
8 - Harmonia e sincronismo entre as disciplinas	4 e 5	26	1.923	1.094	57 %
9 - O meu grau de satisfação com o curso, como um todo, é:	4 e 5	10	1.939	1.287	66 %

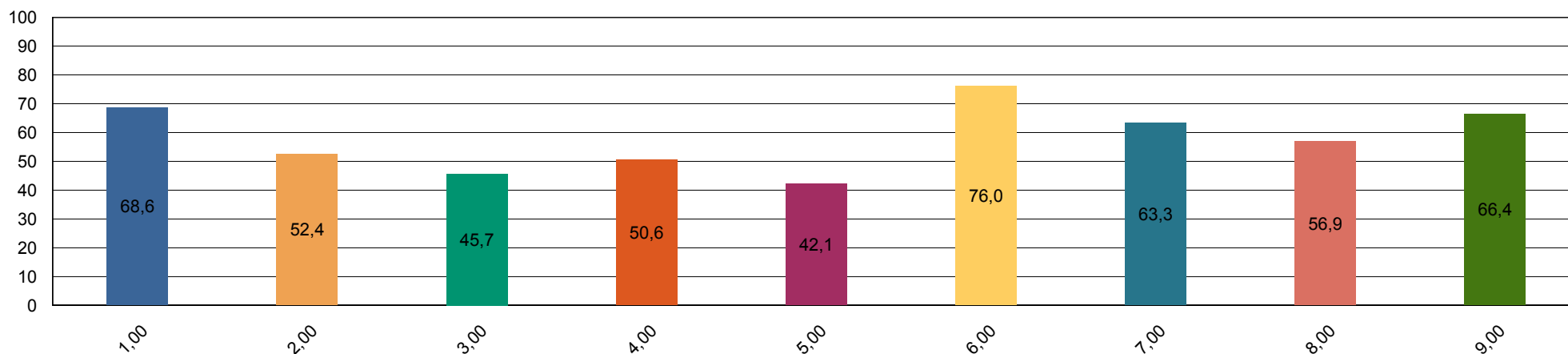



Sistema de Avaliação Institucional

Avaliação	1º Avaliação Institucional de 2013	05/05/2013 à 21/06/2013
Localidade	UNASP São Paulo	
Dimensão	2 - Políticas Acadêmicas	
Questionário	Avalie a atuação do Colegiado do Curso (Docentes)	
Avaliadores	106	

Pergunta	Respostas analisadas	Branco	Total sem branco	Total das resp. analisadas	
1 - Analisa, periodicamente, relatórios da Comissão Própria de Avaliação (CPA), Relatórios do MEC, da Comissão Interna de Avaliação de Curso (CIAC) e da Comissão de Avaliação Denominacional.	4 e 5	7	99	86	87 %
2 - Aprova os ementários e bibliografias das disciplinas.	4 e 5	1	105	96	91 %
3 - Atualiza, periodicamente, o Projeto Pedagógico de Curso (PPC).	4 e 5	2	104	92	88 %
4 - Aprecia os projetos apresentados pela Coordenadoria de Curso.	4 e 5	2	104	99	95 %
5 - Meu grau de satisfação com o curso.	4 e 5	2	104	100	96 %
6 - Meu grau de satisfação com o clima institucional.	4 e 5	0	106	90	85 %

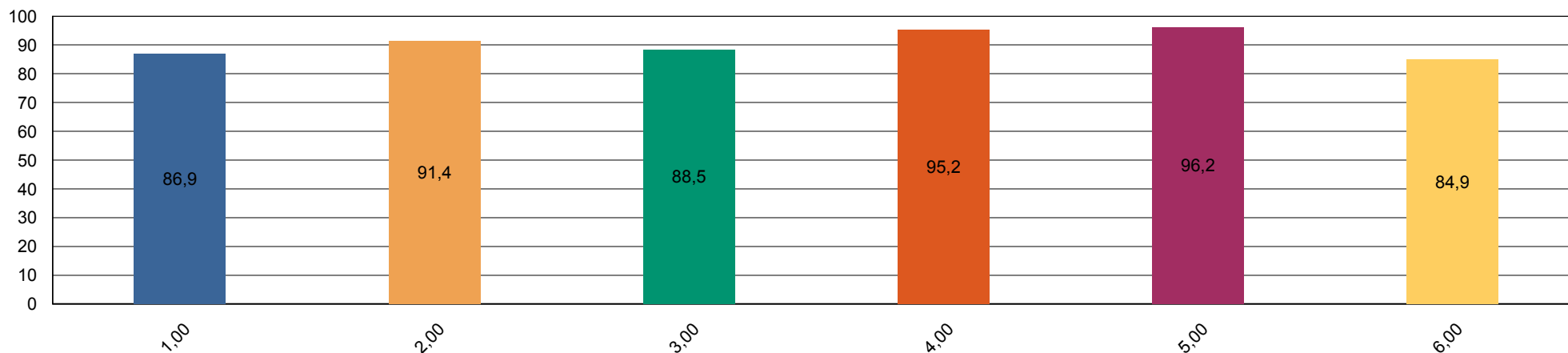



Sistema de Avaliação Institucional

Avaliação	1º Avaliação Institucional de 2013	05/05/2013 à 21/06/2013
Localidade	UNASP São Paulo	
Dimensão	2 - Políticas Acadêmicas	
Questionário	Avalie o apoio que o curso oferece aos alunos (Docentes)	
Avaliadores	106	

Pergunta	Respostas analisadas	Branco	Total sem branco	Total das resp. analisadas
1 - Há programas de extensão como parte do projeto do curso.		3	103	0 0 %
2 - Há programas de iniciação científica como parte do projeto do curso.		5	101	0 0 %
3 - Há programa de monitoria.		8	98	0 0 %
4 - A Instituição dá apoio à participação discente em eventos científicos fora da instituição (encontros, congressos, etc..)		1	105	0 0 %
5 - As atividades promovidas pelo Programa de Atendimento ao Discente (PROAD) atendem às necessidades dos alunos.		2	104	0 0 %
6 - Há um programa efetivo de apoio espiritual aos alunos.		1	105	0 0 %
7 - O curso promove eventos acadêmico-científicos e culturais.		0	106	0 0 %

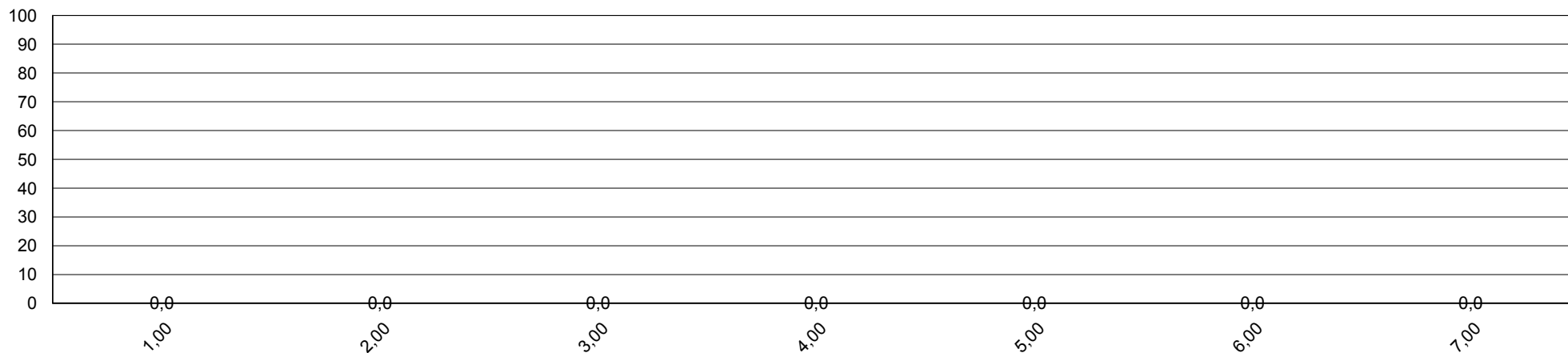



Sistema de Avaliação Institucional

Avaliação	1º Avaliação Institucional de 2013	05/05/2013 à 21/06/2013
Localidade	UNASP São Paulo	
Dimensão	2 - Políticas Acadêmicas	
Questionário	Avalie o apoio que o curso oferece aos professores (Docentes)	
Avaliadores	106	

Pergunta	Respostas analisadas	Branco	Total sem branco	Total das resp. analisadas
1 - Programa de apoio à capacitação docente (PAD).	4 e 5	8	98	83 85 %
2 - Programa de atualização didático-pedagógica (PROAP).	4 e 5	5	101	78 77 %
3 - Apoio à participação em eventos científicos, encontros, congressos ,etc.. (PROAPARC)	4 e 5	3	103	92 89 %
4 - Espaço destinado à análise de relatos de experiências desenvolvidas em práticas pedagógicas com vistas à socialização dos resultados e melhoria do desempenho docente e discente no ensino–aprendizagem	4 e 5	3	103	73 71 %

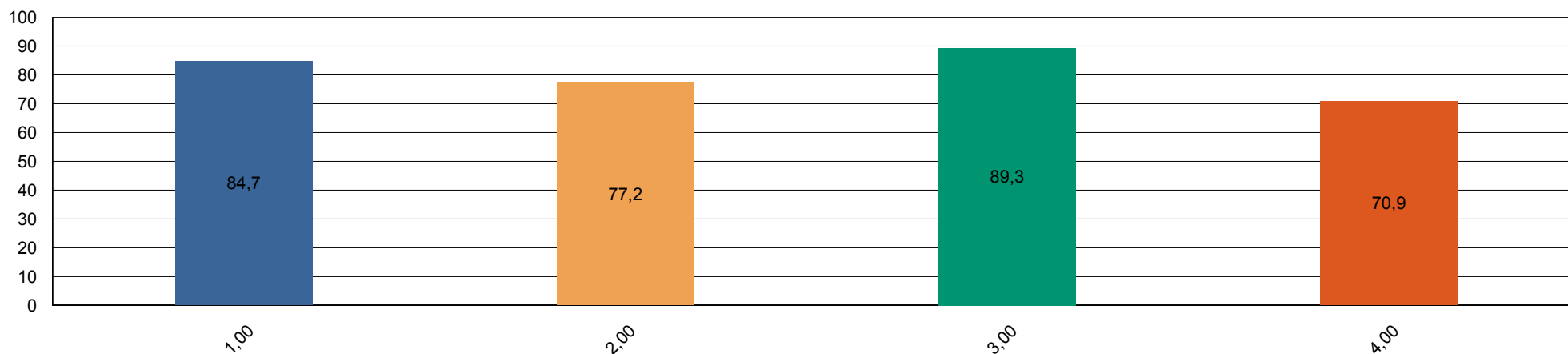



Sistema de Avaliação Institucional

Avaliação	1º Avaliação Institucional de 2013	05/05/2013 à 21/06/2013
Localidade	UNASP São Paulo	
Dimensão	4 - Comunicação com a sociedade	
Questionário	Comunicação (Docentes)	
Avaliadores	106	

Pergunta	Respostas analisadas	Branco	Total sem branco	Total das resp. analisadas
1 - As informações sobre procedimentos de rotina (atribuição e horário de aulas, documentação, reuniões, salários e outros) são adequadamente divulgadas.		0	106	0 0 %
2 - Os eventos promovidos pela instituição são adequadamente divulgados.		0	106	0 0 %





Sistema de Avaliação Institucional

Avaliação	1º Avaliação Institucional de 2013	05/05/2013 à 21/06/2013
Localidade	UNASP São Paulo	
Dimensão	6 - Organização e Gestão da Instituição	
Questionário	Coordenadoria do Curso (Docentes)	
Avaliadores	106	

Pergunta	Respostas analisadas	Branco	Total sem branco	Total das resp. analisadas	
1 - Disposição do coordenador para ouvir os professores.	4 e 5	0	106	100	94 %
2 - Interesse revelado na solução dos problemas.	4 e 5	0	106	100	94 %
3 - Coordenação das reuniões de Colegiado, CIAC e NDE abordando temas relevantes para o bom funcionamento do curso.	4 e 5	4	102	95	93 %
4 - As orientações recebidas.	4 e 5	2	104	96	92 %
5 - Administração e liderança do Curso.	4 e 5	0	106	101	95 %

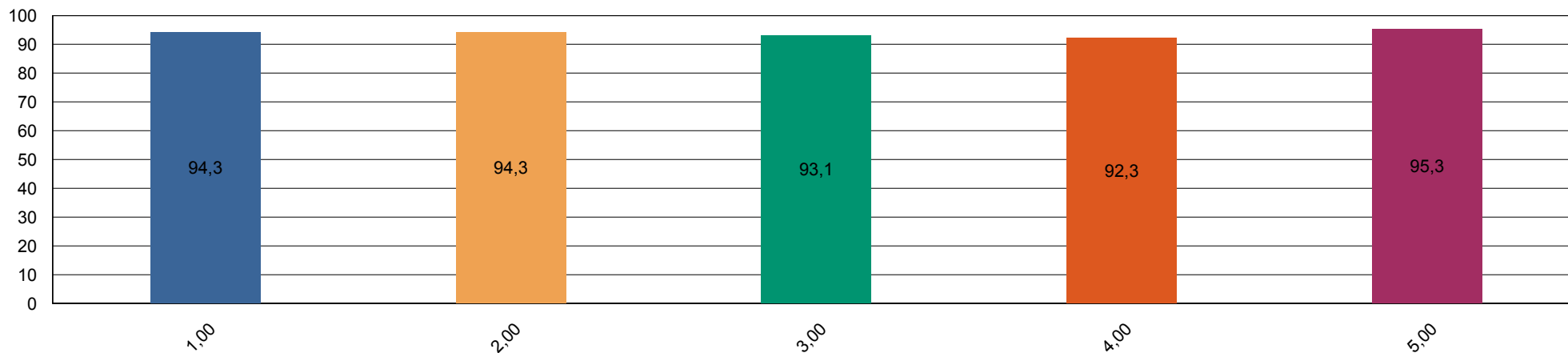



Sistema de Avaliação Institucional

Avaliação	1º Avaliação Institucional de 2013	05/05/2013 à 21/06/2013
Localidade	UNASP São Paulo	
Dimensão	7 - Infraestrutura Física e recursos de apoio	
Questionário	Infraestrutura (Docentes)	
Avaliadores	106	

Pergunta	Respostas analisadas	Brancos	Total sem brancos	Total das resp. analisadas
1 - Salas de aula.	4 e 5	0	106	80 75 %
2 - Sanitários.	4 e 5	4	102	83 81 %
3 - Espaços de lazer (quadras, jardins, centro de vivência, etc.)	4 e 5	1	105	101 96 %
4 - Disponibilidade e suficiência do acervo da biblioteca	4 e 5	0	106	91 86 %
5 - Equipamentos disponíveis para uso didático	4 e 5	0	106	92 87 %
6 - Qualidade dos laboratórios	4 e 5	0	106	88 83 %
7 - Acesso a internet para pesquisa acadêmica	4 e 5	1	105	73 70 %
8 - Ambiente de trabalho (sala de professores, gabinetes, etc.)	4 e 5	0	106	91 86 %

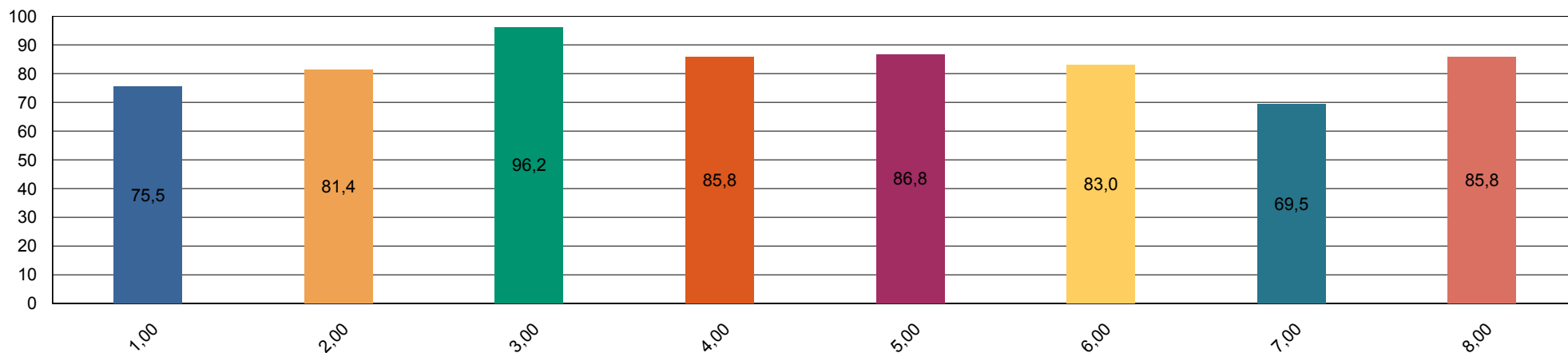



Sistema de Avaliação Institucional

Avaliação	1º Avaliação Institucional de 2013	05/05/2013 à 21/06/2013
Localidade	UNASP São Paulo	
Dimensão	2 - Políticas Acadêmicas	
Questionário	Políticas Acadêmicas (Docentes)	
Avaliadores	106	

Pergunta	Respostas analisadas	Branco	Total sem branco	Total das resp. analisadas
1.1 - O perfil do egresso está adequadamente definido.		1	105	0 0 %
1.2 - A missão e os objetivos do curso estão bem definidos.		0	106	0 0 %
1.3 - As disciplinas se apresentam, ao longo do curso, em uma seqüência lógica tanto epistemológica quanto pedagogicamente.		3	103	0 0 %
1.4 - As disciplinas de um mesmo semestre apresentam relação entre si com caráter de complementaridade, isto é, o currículo apresenta uma integração horizontal		3	103	0 0 %

