

# Sistema de Avaliação Institucional





# Sistema de Avaliação Institucional

Avaliação	1º Avaliação Institucional de 2013	05/05/2013 à 21/06/2013
Localidade	UNASP   São Paulo	
Curso	Administração	Participantes 252
Dimensão	9 - Políticas de atendimento aos estudantes	
Questionário	Atendimento aos discentes	

perguntas	total sem brancos	brancos
1 - Atendimento e serviço da cantina	234	18
2 - Atendimento na biblioteca.	248	4
3 - Atendimento na secretaria.	241	11
4 - Atendimento do setor de finanças.	237	15
5 - Atendimento do setor de Bolsas de Estudo.	211	41

\* perguntas X representação percentual

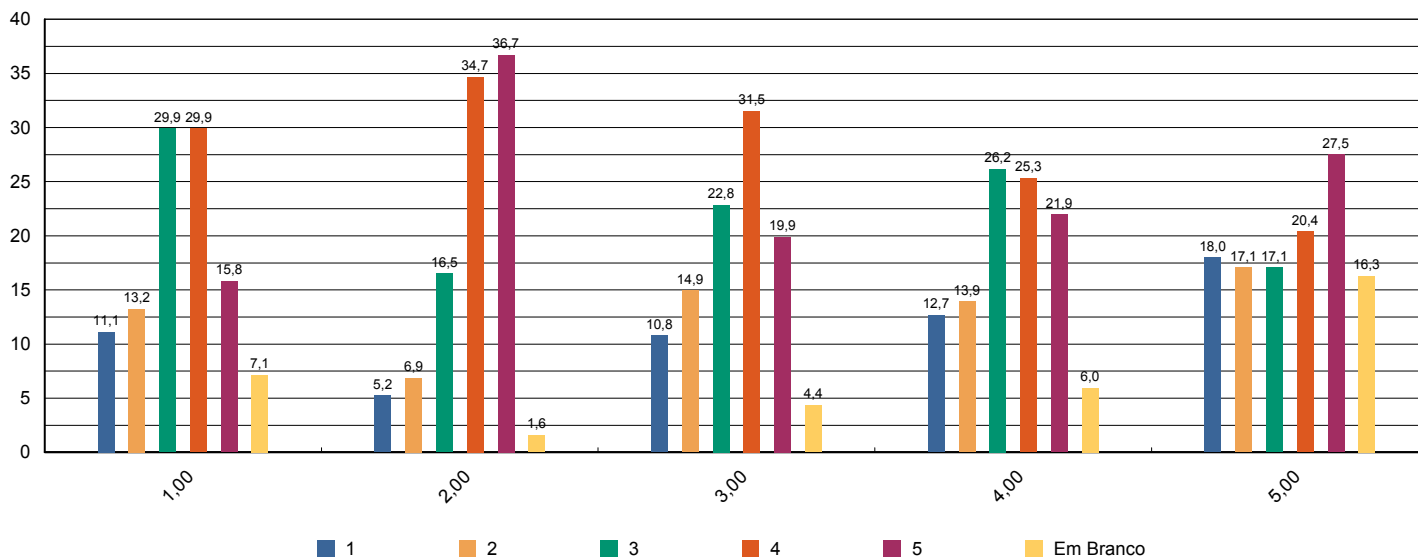



# Sistema de Avaliação Institucional

Avaliação	1º Avaliação Institucional de 2013	05/05/2013 à 21/06/2013
Localidade	UNASP   São Paulo	
Curso	Administração	Participantes 252
Dimensão	4 - Comunicação com a sociedade	
Questionário	Comunicação	

perguntas	total sem brancos	brancos
1 - Informações sobre procedimentos de rotina (matrículas, pagamentos, horários de funcionamento, calendário, etc.) são adequadamente divulgadas.	249	3
2 - Eventos promovidos pela instituição são adequadamente divulgados.	249	3

\* perguntas X representação percentual

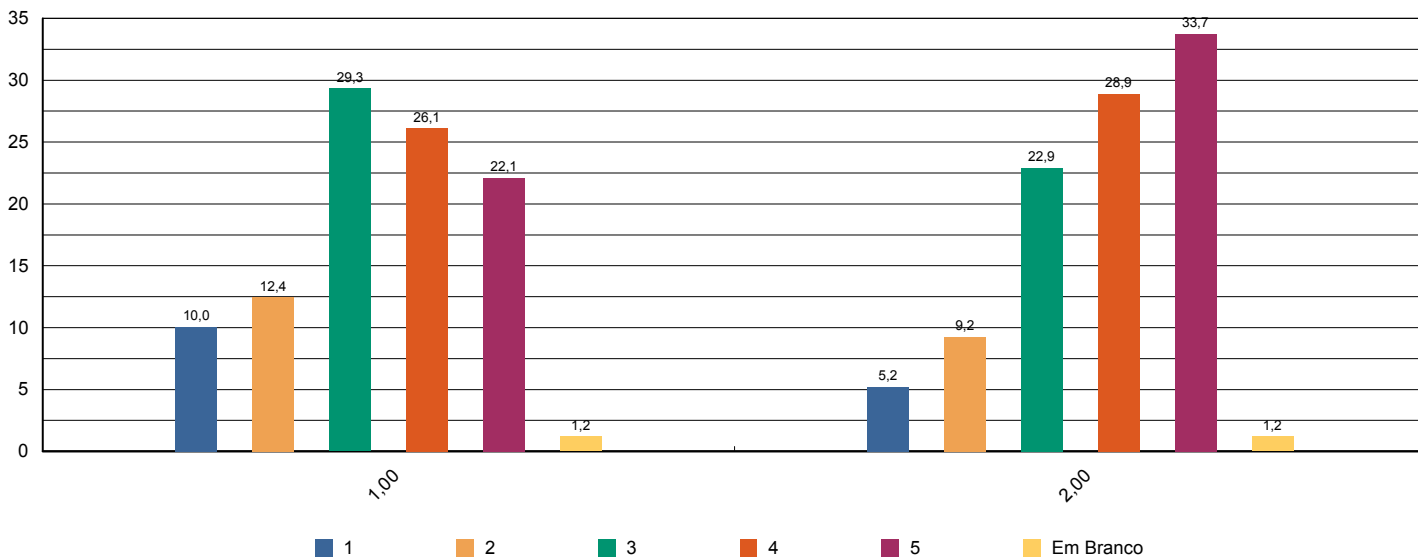



# Sistema de Avaliação Institucional

Avaliação	1º Avaliação Institucional de 2013	05/05/2013 à 21/06/2013
Localidade	UNASP   São Paulo	
Curso	Administração	Participantes 252
Dimensão	6 - Organização e Gestão da Instituição	
Questionário	Coordenadoria do curso	

perguntas	total sem brancos	brancos
1 - Disposição do coordenador para ouvir e orientar os alunos.	243	9
2 - Liderança do curso.	241	11

\* perguntas X representação percentual

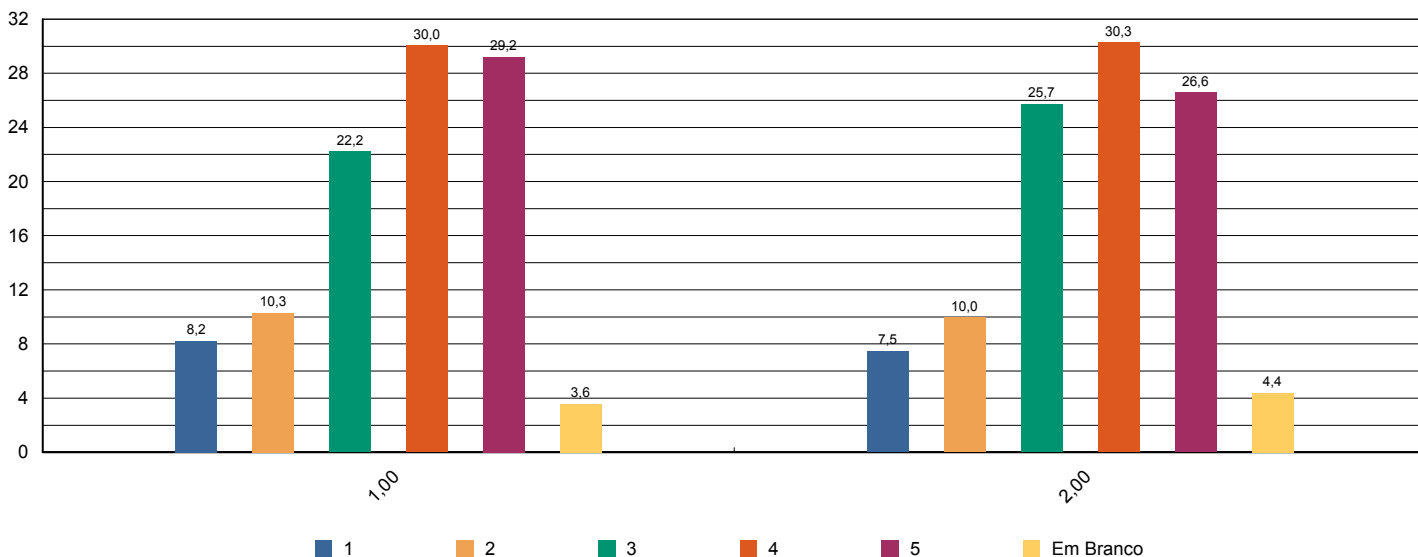



# Sistema de Avaliação Institucional

Avaliação	1º Avaliação Institucional de 2013	05/05/2013 à 21/06/2013
Localidade	UNASP   São Paulo	
Curso	Administração	Participantes 252
Dimensão	7 - Infraestrutura Física e recursos de apoio	
Questionário	Infraestrutura	

perguntas	total sem brancos	brancos
1 - Sala de aula	251	1
2 - Sanitários	252	0
3 - Cantina	238	14
4 - Espaços de convivência (centro de vivência, quadras, jardins, etc.)	243	9
5 - Livros, periódicos e outros materiais disponíveis na biblioteca.	248	4
6 - Laboratórios e outros espaços para atividades práticas.	239	13
7 - Acesso à Internet para pesquisa acadêmica.	246	6

\* perguntas X representação percentual

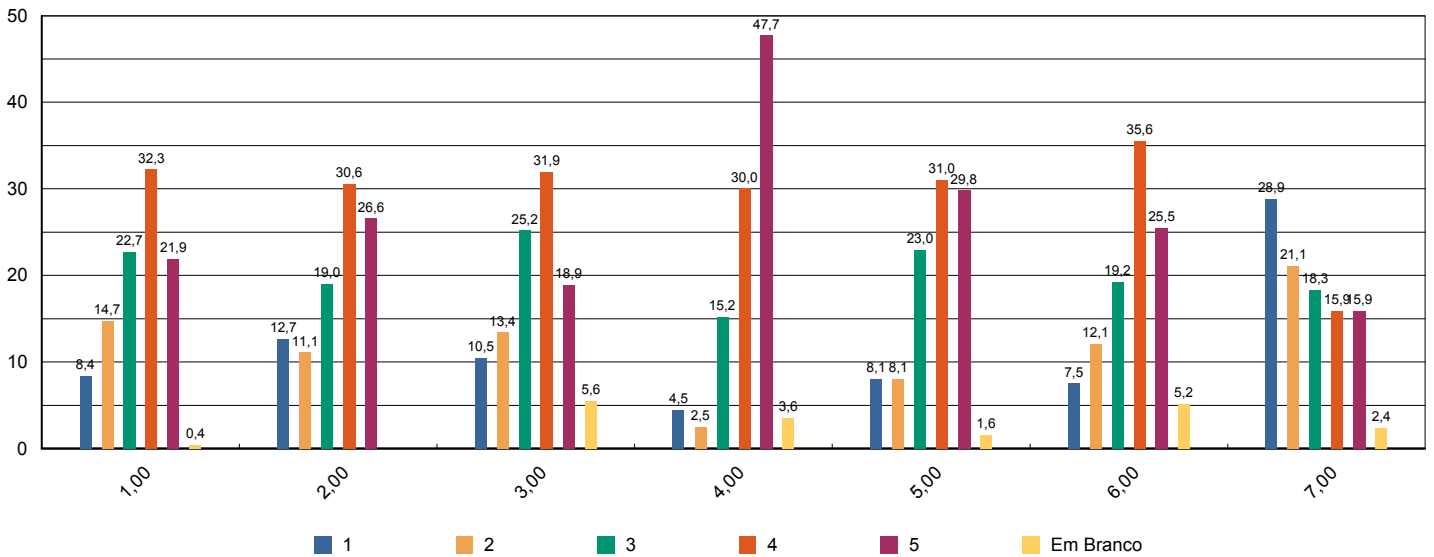



# Sistema de Avaliação Institucional

Avaliação	1º Avaliação Institucional de 2013	05/05/2013 à 21/06/2013
Localidade	UNASP   São Paulo	
Curso	Administração	Participantes 252
Dimensão	2 - Políticas Acadêmicas	
Questionário	Quanto ao professor	

perguntas	total sem brancos	brancos
1 - Cumpre o programa e cronograma da disciplina.	1.835	84
2 - Utiliza procedimentos de avaliação adequados.	1.838	81
3 - Revela domínio do conteúdo.	1.838	81
4 - Relaciona sua disciplina com as demais do curso.	1.818	101
5 - Relaciona os valores bíblico-cristãos com os conteúdos ensinados.	1.791	128
6 - Tem boa comunicação e aborda o conteúdo com clareza.	1.840	79
7 - Não falta e cumpre os horários de início e encerramento das aulas.	1.837	82
8 - Promove suas aulas com ritmo e bom aproveitamento de tempo.	1.840	79
9 - Valoriza a participação do aluno na aula.	1.835	84
10 - Apresenta no início do semestre o Plano de Ensino da disciplina.	1.806	113
11 - Incentiva a participação em eventos e projetos sociais, acadêmicos, culturais e espirituais.	1.767	152
12 - Propõe atividades desafiadoras que estimulam a investigação.	1.812	107
13 - Revela respeito no relacionamento com os alunos e professores.	1.836	83
14 - Apresenta atitudes positivas com relação à instituição.	1.818	101

\* perguntas X representação percentual

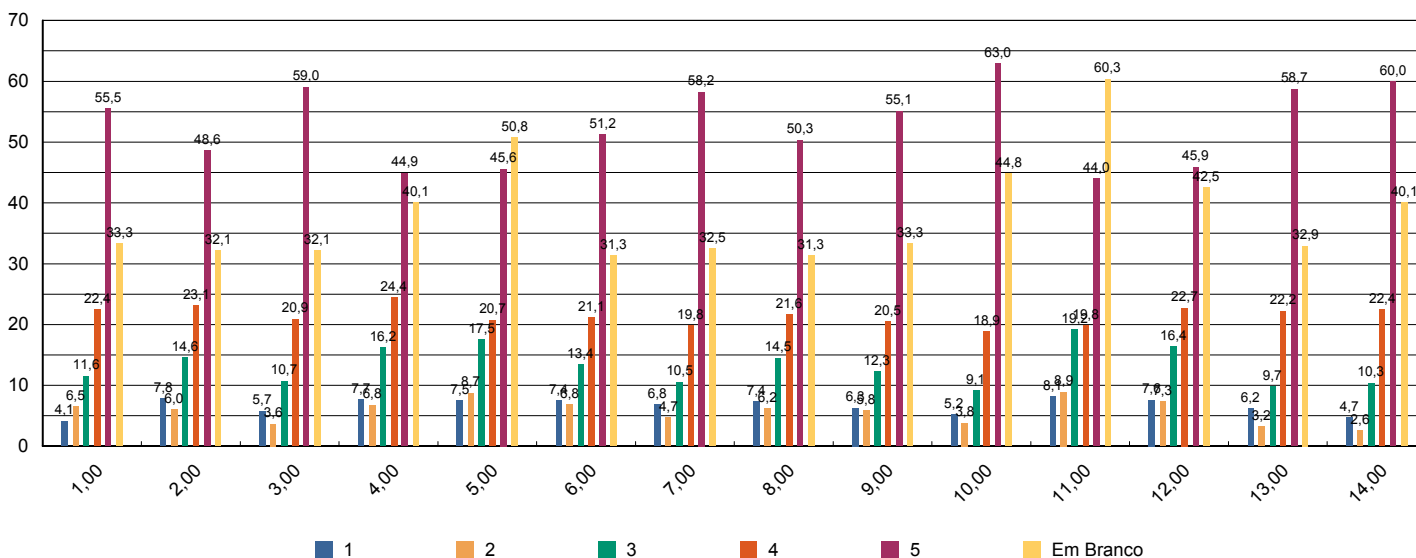



# Sistema de Avaliação Institucional

Avaliação	1º Avaliação Institucional de 2013	05/05/2013 à 21/06/2013
Localidade	UNASP   São Paulo	
Curso	Administração	Participantes 252
Dimensão	7 - Infraestrutura Física e recursos de apoio	
Questionário	Quanto ao Sistema de Avaliação	

perguntas	total sem brancos	brancos
1 - O que você achou desse sistema avaliativo institucional?	252	0

\* perguntas X representação percentual

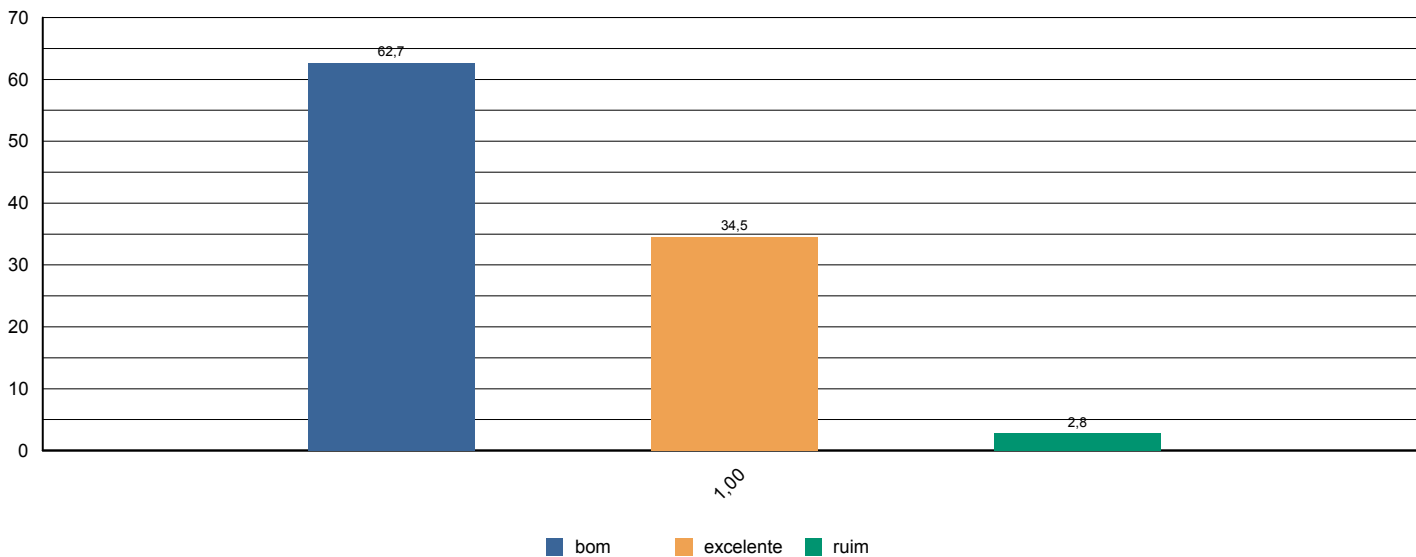



# Sistema de Avaliação Institucional

Avaliação	1º Avaliação Institucional de 2013	05/05/2013 à 21/06/2013
Localidade	UNASP   São Paulo	
Curso	Administração	Participantes 252
Dimensão	2 - Políticas Acadêmicas	
Questionário	Quanto às condições pedagógicas do curso	

perguntas	total sem brancos	brancos
1 - Contribuição das disciplinas para minha formação profissional.	248	4
2 - Programas de extensão.	219	33
3 - Programa de iniciação científica do meu curso.	201	51
4 - Processo de desenvolvimento do Trabalho de Conclusão de Curso (TCC).	181	71
5 - Apoio à participação de alunos em eventos científicos fora da Instituição.	205	47
6 - Apoio espiritual.	232	20
7 - Programa de Apoio ao Discente (PROAD).	226	26
8 - Harmonia e sincronismo entre as disciplinas	250	2
9 - O meu grau de satisfação com o curso, como um todo, é:	250	2

\* perguntas X representação percentual

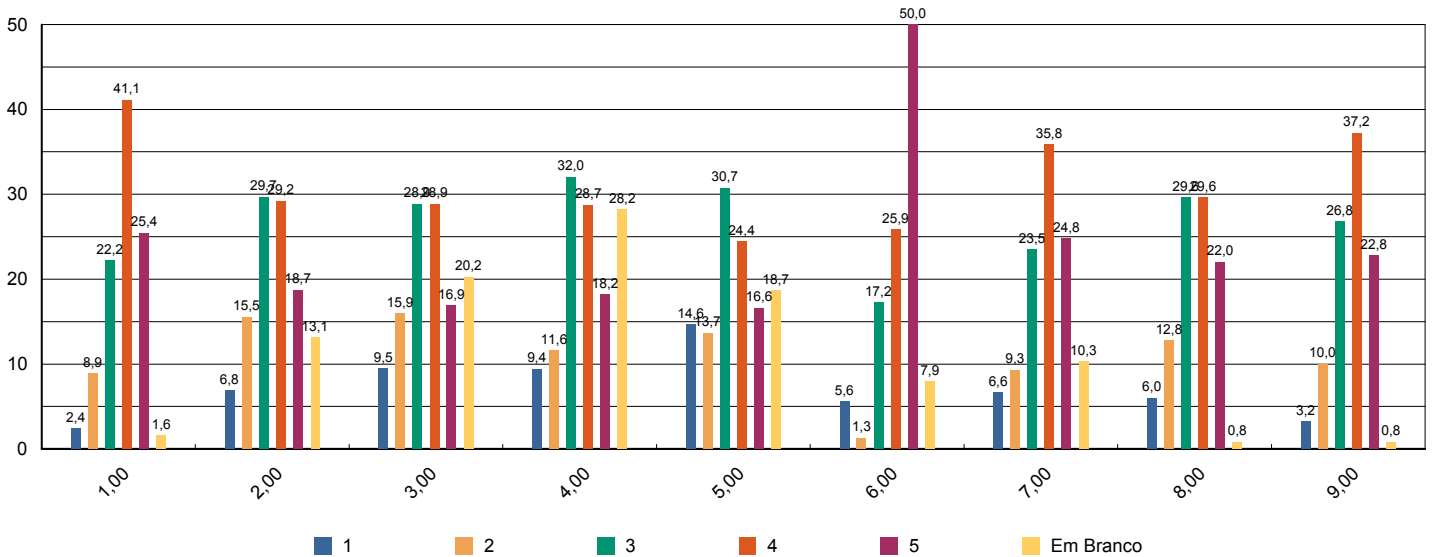





# Sistema de Avaliação Institucional

Avaliação	1º Avaliação Institucional de 2013	05/05/2013 à 21/06/2013
Localidade	UNASP   São Paulo	
Curso	Administração	Participantes 13
Dimensão	2 - Políticas Acadêmicas	
Questionário	Avalie a atuação do Colegiado do Curso ( Docentes )	

perguntas	total sem brancos	brancos
1 - Analisa, periodicamente, relatórios da Comissão Própria de Avaliação (CPA), Relatórios do MEC, da Comissão Interna de Avaliação de Curso (CIAC) e da Comissão de Avaliação Denominacional.	12	1
2 - Aprova os ementários e bibliografias das disciplinas.	13	0
3 - Atualiza, periodicamente, o Projeto Pedagógico de Curso (PPC).	13	0
4 - Aprecia os projetos apresentados pela Coordenadoria de Curso.	13	0
5 - Meu grau de satisfação com o curso.	13	0
6 - Meu grau de satisfação com o clima institucional.	13	0

\* perguntas X representação percentual

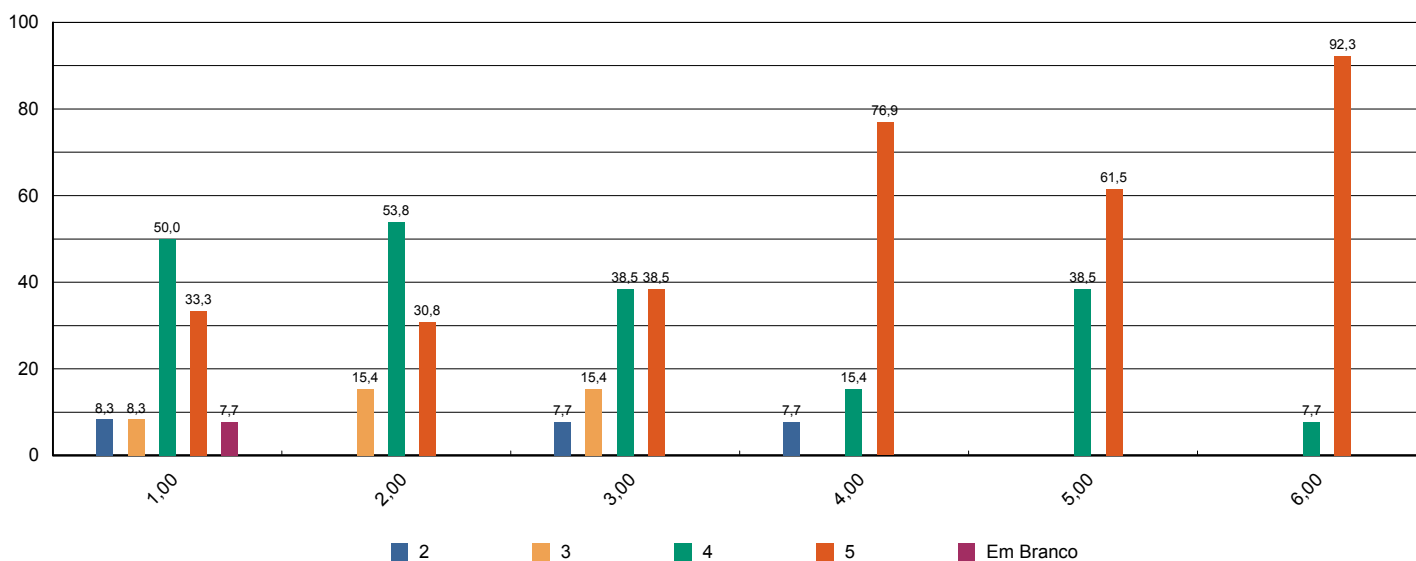



# Sistema de Avaliação Institucional

Avaliação	1º Avaliação Institucional de 2013	05/05/2013 à 21/06/2013
Localidade	UNASP   São Paulo	
Curso	Administração	Participantes 13
Dimensão	2 - Políticas Acadêmicas	
Questionário	Avalie o apoio que o curso oferece aos alunos ( Docentes)	

perguntas	total sem brancos	brancos
1 - Há programas de extensão como parte do projeto do curso.	13	0
2 - Há programas de iniciação científica como parte do projeto do curso.	12	1
3 - Há programa de monitoria.	12	1
4 - A Instituição dá apoio à participação discente em eventos científicos fora da instituição (encontros, congressos, etc..)	13	0
5 - As atividades promovidas pelo Programa de Atendimento ao Discente (PROAD) atendem às necessidades dos alunos.	13	0
6 - Há um programa efetivo de apoio espiritual aos alunos.	13	0
7 - O curso promove eventos acadêmico-científicos e culturais.	13	0

\* perguntas X representação percentual

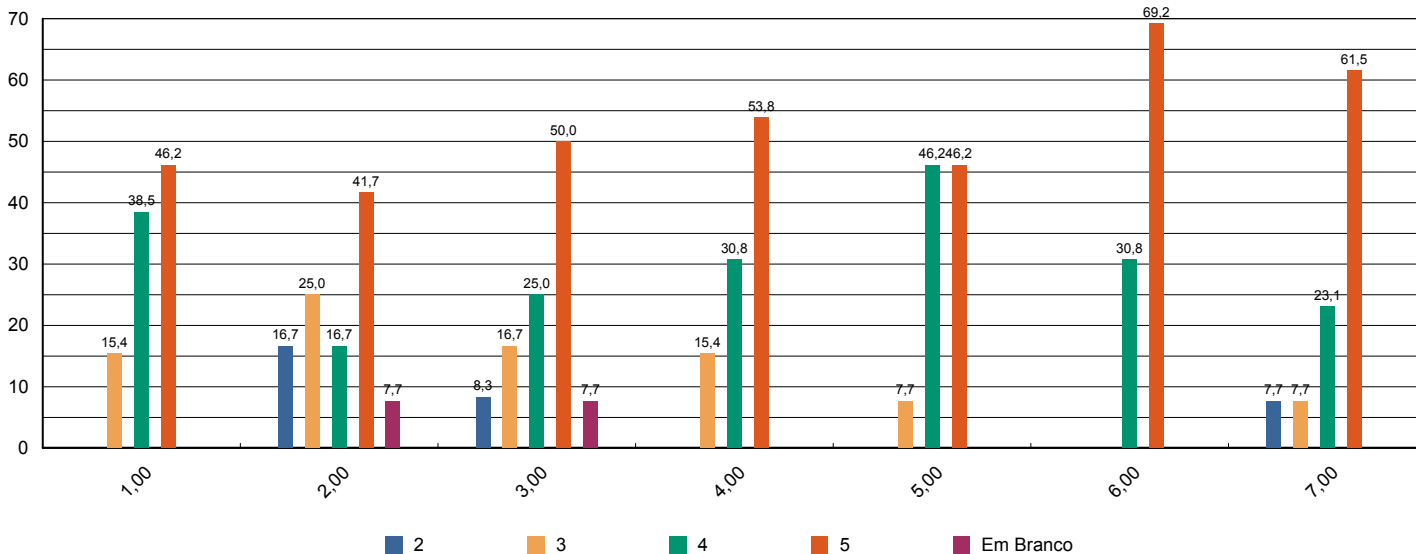



# Sistema de Avaliação Institucional

Avaliação	1º Avaliação Institucional de 2013	05/05/2013 à 21/06/2013
Localidade	UNASP   São Paulo	
Curso	Administração	Participantes 13
Dimensão	2 - Políticas Acadêmicas	
Questionário	Avalie o apoio que o curso oferece aos professores ( Docentes )	

perguntas	total sem brancos	brancos
1 - Programa de apoio à capacitação docente (PAD).	13	0
2 - Programa de atualização didático-pedagógica (PROAP).	13	0
3 - Apoio à participação em eventos científicos, encontros, congressos ,etc.. (PROAPARC)	13	0
4 - Espaço destinado à análise de relatos de experiências desenvolvidas em práticas pedagógicas com vistas à socialização dos resultados e melhoria do desempenho docente e discente no ensino–aprendizagem	13	0

\* perguntas X representação percentual

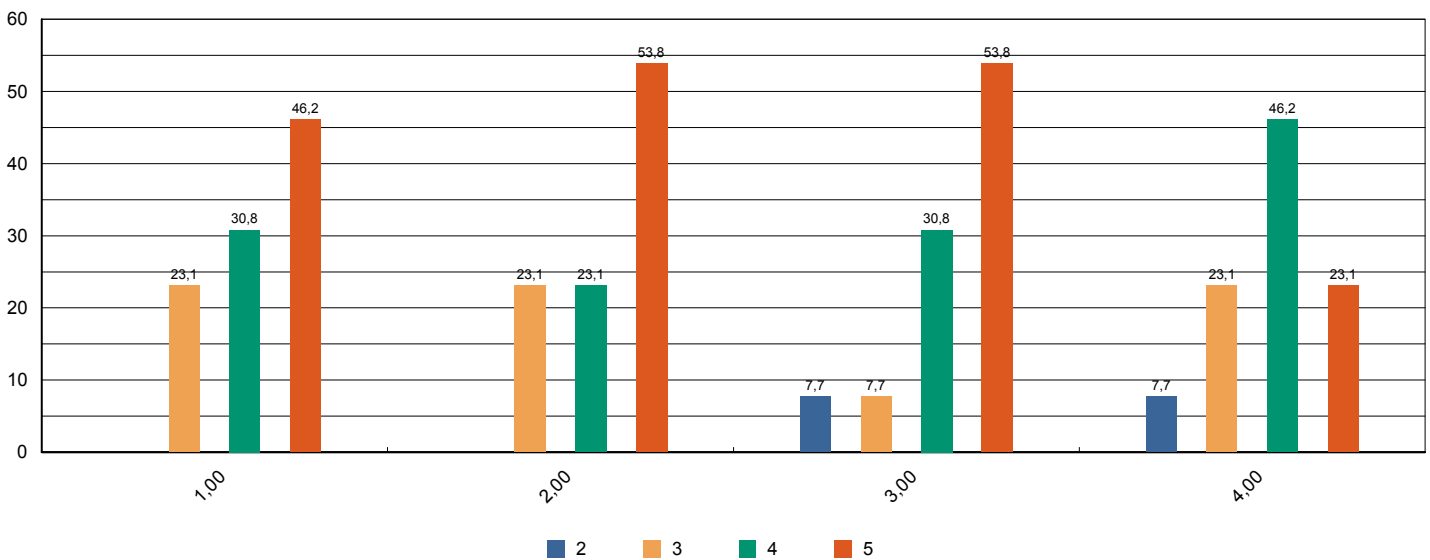



# Sistema de Avaliação Institucional

Avaliação	1º Avaliação Institucional de 2013	05/05/2013 à 21/06/2013
Localidade	UNASP   São Paulo	
Curso	Administração	Participantes 13
Dimensão	4 - Comunicação com a sociedade	
Questionário	Comunicação ( Docentes )	

perguntas	total sem brancos	brancos
1 - As informações sobre procedimentos de rotina (atribuição e horário de aulas, documentação, reuniões, salários e outros) são adequadamente divulgadas.	13	0
2 - Os eventos promovidos pela instituição são adequadamente divulgados.	13	0

\* perguntas X representação percentual

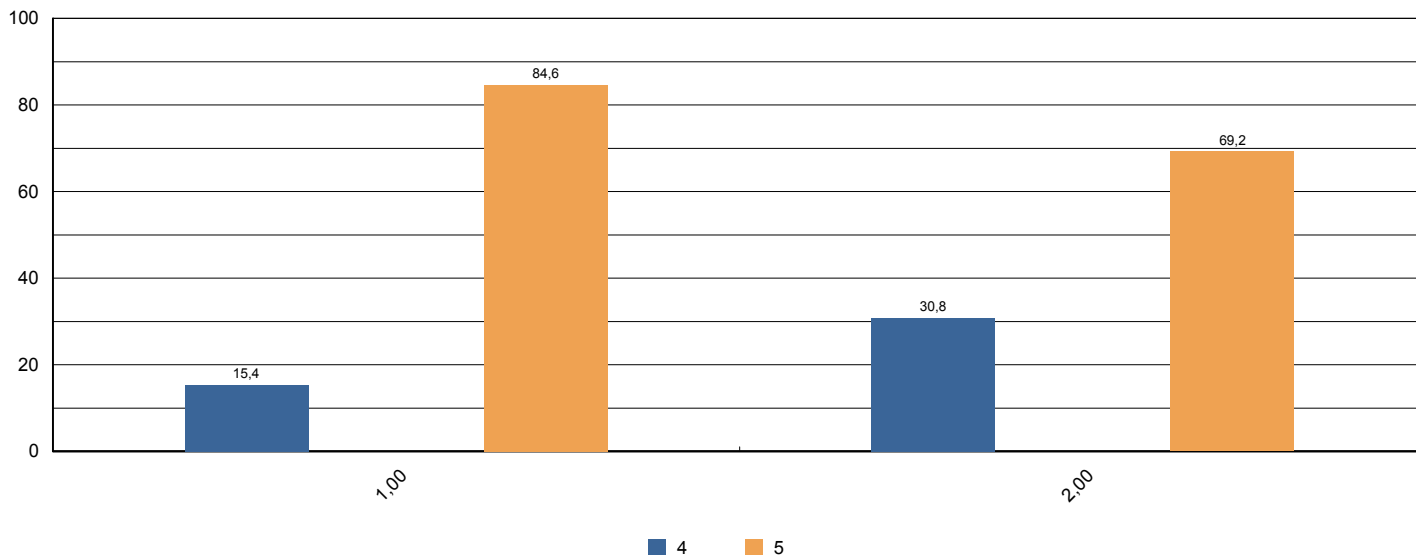



# Sistema de Avaliação Institucional

Avaliação	1º Avaliação Institucional de 2013	05/05/2013 à 21/06/2013
Localidade	UNASP   São Paulo	
Curso	Administração	Participantes 13
Dimensão	6 - Organização e Gestão da Instituição	
Questionário	Coordenadoria do Curso ( Docentes )	

perguntas	total sem brancos	brancos
1 - Disposição do coordenador para ouvir os professores.	13	0
2 - Interesse revelado na solução dos problemas.	13	0
3 - Coordenação das reuniões de Colegiado, CIAC e NDE abordando temas relevantes para o bom funcionamento do curso.	13	0
4 - As orientações recebidas.	13	0
5 - Administração e liderança do Curso.	13	0

\* perguntas X representação percentual

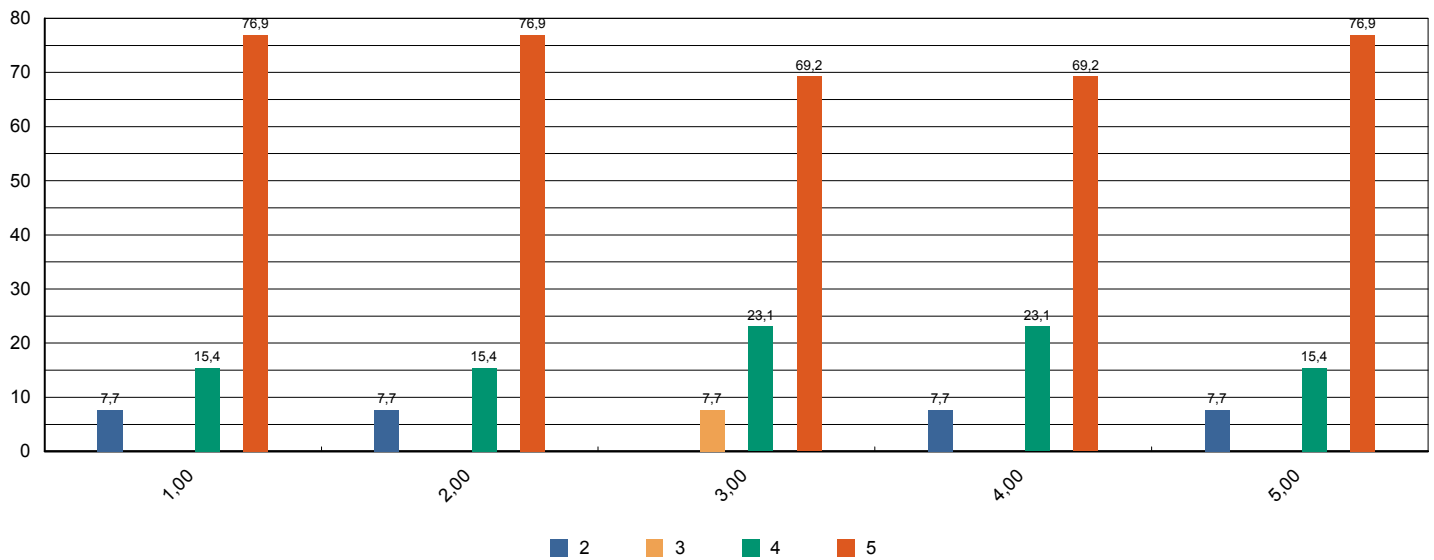



# Sistema de Avaliação Institucional

Avaliação	1º Avaliação Institucional de 2013	05/05/2013 à 21/06/2013
Localidade	UNASP   São Paulo	
Curso	Administração	Participantes 13
Dimensão	7 - Infraestrutura Física e recursos de apoio	
Questionário	Infraestrutura ( Docentes )	

perguntas	total sem brancos	brancos
1 - Salas de aula.	13	0
2 - Sanitários.	13	0
3 - Espaços de lazer (quadras, jardins, centro de vivência, etc.)	13	0
4 - Disponibilidade e suficiência do acervo da biblioteca	13	0
5 - Equipamentos disponíveis para uso didático	13	0
6 - Qualidade dos laboratórios	13	0
7 - Acesso a internet para pesquisa acadêmica	13	0
8 - Ambiente de trabalho (sala de professores, gabinetes, etc.)	13	0

\* perguntas X representação percentual

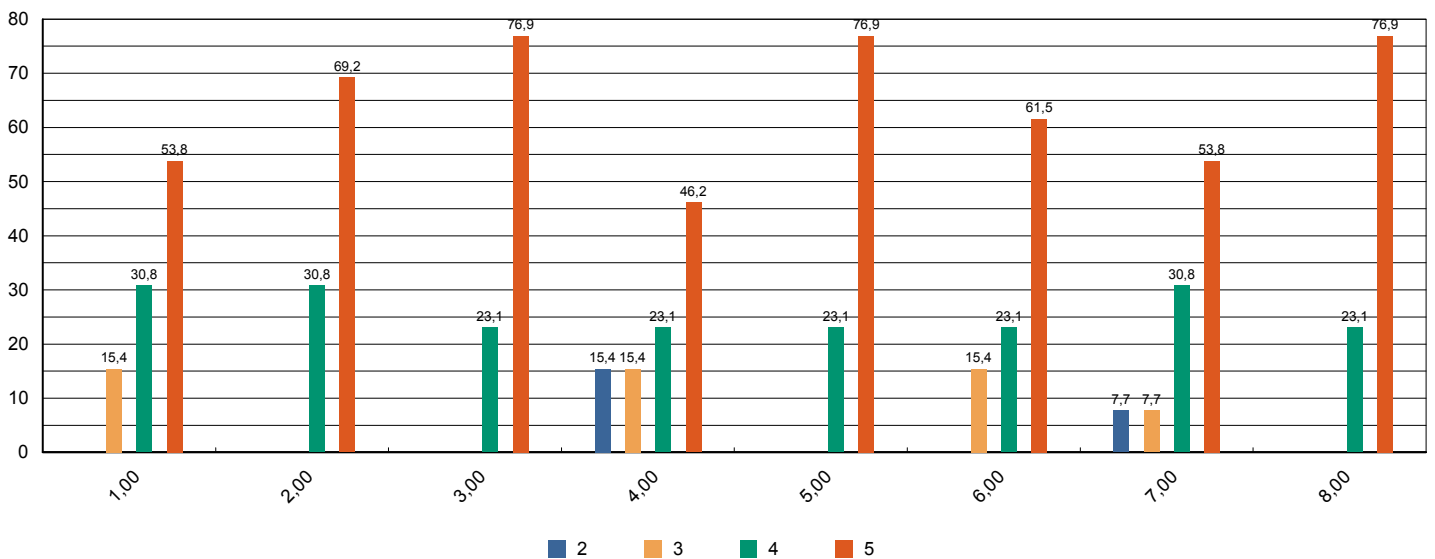



# Sistema de Avaliação Institucional

Avaliação	1º Avaliação Institucional de 2013	05/05/2013 à 21/06/2013
Localidade	UNASP   São Paulo	
Curso	Administração	Participantes 13
Dimensão	2 - Políticas Acadêmicas	
Questionário	Políticas Acadêmicas ( Docentes )	

perguntas	total sem brancos	brancos
1.1 - O perfil do egresso está adequadamente definido.	13	0
1.2 - A missão e os objetivos do curso estão bem definidos.	13	0
1.3 - As disciplinas se apresentam, ao longo do curso, em uma seqüência lógica tanto epistemológica quanto pedagogicamente.	12	1
1.4 - As disciplinas de um mesmo semestre apresentam relação entre si com caráter de complementaridade, isto é, o currículo apresenta uma integração horizontal	12	1

\* perguntas X representação percentual

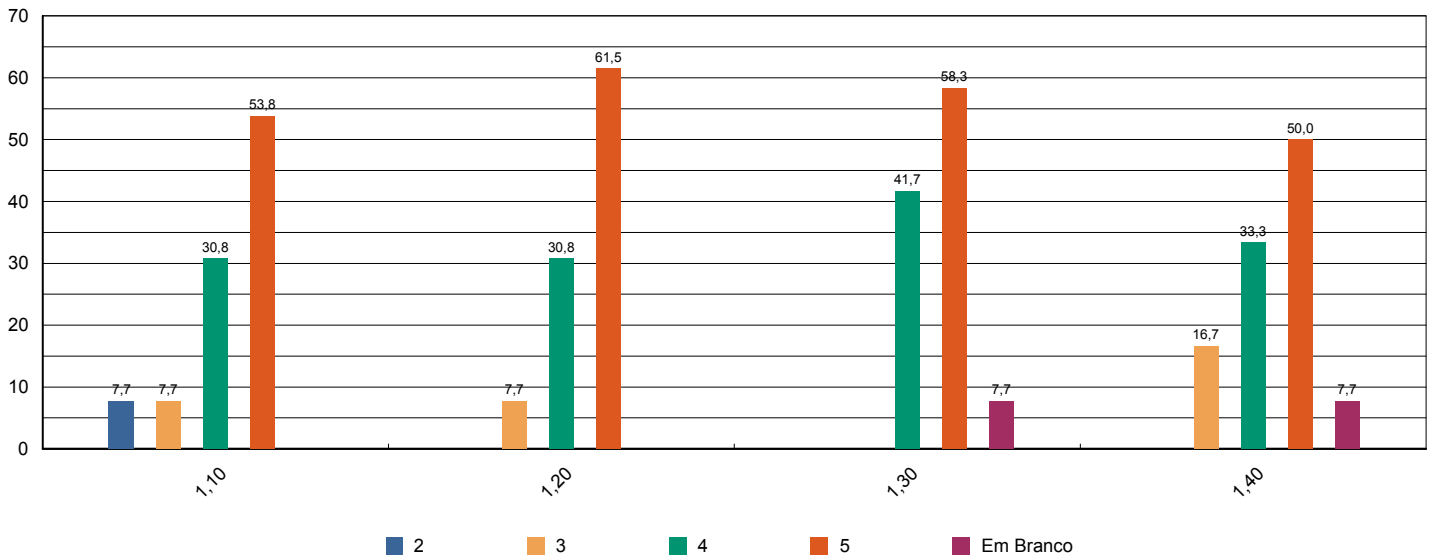



# Sistema de Avaliação Institucional

Avaliação	1º Avaliação Institucional de 2013	05/05/2013 à 21/06/2013
Localidade	UNASP   São Paulo	
Curso	Ciência da Computação	Participantes 159
Dimensão	9 - Políticas de atendimento aos estudantes	
Questionário	Atendimento aos discentes	

perguntas	total sem brancos	brancos
1 - Atendimento e serviço da cantina	136	23
2 - Atendimento na biblioteca.	143	16
3 - Atendimento na secretaria.	151	8
4 - Atendimento do setor de finanças.	151	8
5 - Atendimento do setor de Bolsas de Estudo.	132	27

\* perguntas X representação percentual

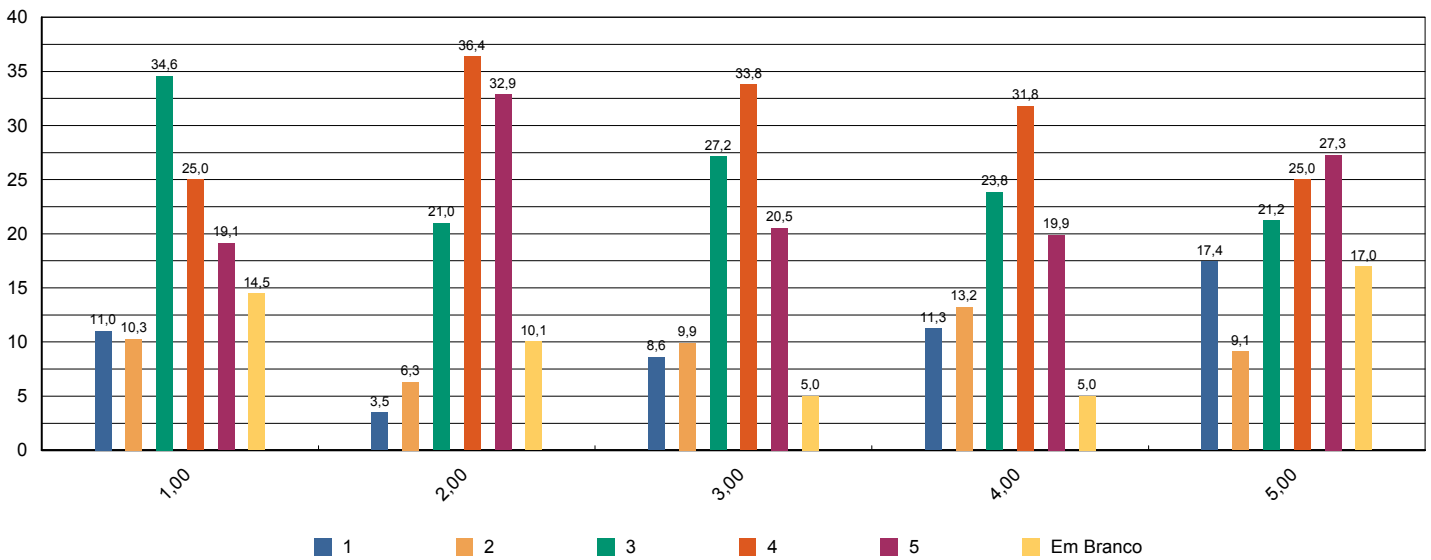





# Sistema de Avaliação Institucional

Avaliação	1º Avaliação Institucional de 2013	05/05/2013 à 21/06/2013
Localidade	UNASP   São Paulo	
Curso	Ciência da Computação	Participantes 159
Dimensão	4 - Comunicação com a sociedade	
Questionário	Comunicação	

perguntas	total sem brancos	brancos
1 - Informações sobre procedimentos de rotina (matrículas, pagamentos, horários de funcionamento, calendário, etc.) são adequadamente divulgadas.	155	4
2 - Eventos promovidos pela instituição são adequadamente divulgados.	157	2

\* perguntas X representação percentual

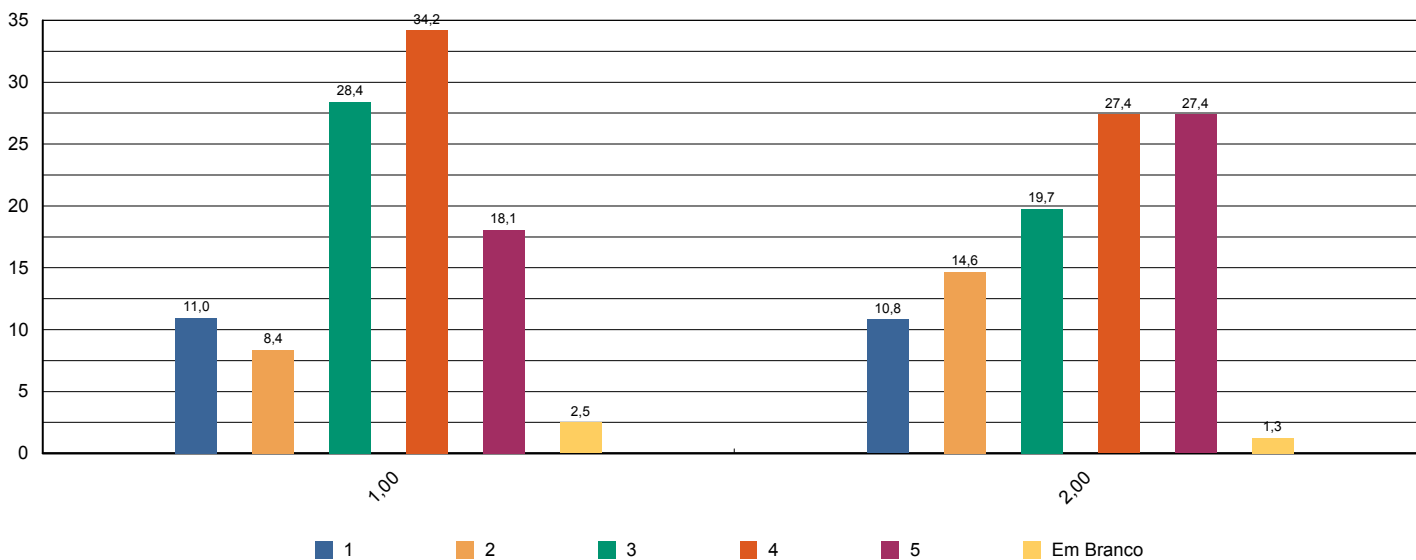



# Sistema de Avaliação Institucional

Avaliação	1º Avaliação Institucional de 2013	05/05/2013 à 21/06/2013
Localidade	UNASP   São Paulo	
Curso	Ciência da Computação	Participantes 159
Dimensão	6 - Organização e Gestão da Instituição	
Questionário	Coordenadoria do curso	

perguntas	total sem brancos	brancos
1 - Disposição do coordenador para ouvir e orientar os alunos.	152	7
2 - Liderança do curso.	152	7

\* perguntas X representação percentual

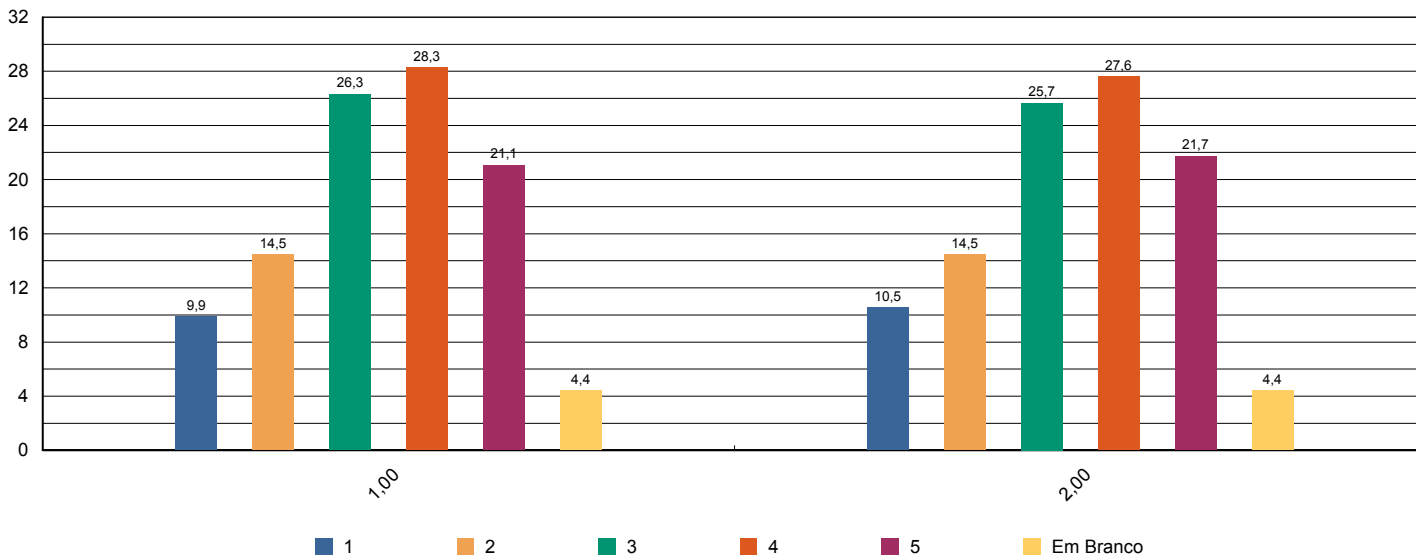



# Sistema de Avaliação Institucional

Avaliação	1º Avaliação Institucional de 2013	05/05/2013 à 21/06/2013
Localidade	UNASP   São Paulo	
Curso	Ciência da Computação	Participantes 159
Dimensão	7 - Infraestrutura Física e recursos de apoio	
Questionário	Infraestrutura	

perguntas	total sem brancos	brancos
1 - Sala de aula	159	0
2 - Sanitários	159	0
3 - Cantina	140	19
4 - Espaços de convivência (centro de vivência, quadras, jardins, etc.)	151	8
5 - Livros, periódicos e outros materiais disponíveis na biblioteca.	150	9
6 - Laboratórios e outros espaços para atividades práticas.	159	0
7 - Acesso à Internet para pesquisa acadêmica.	158	1

\* perguntas X representação percentual

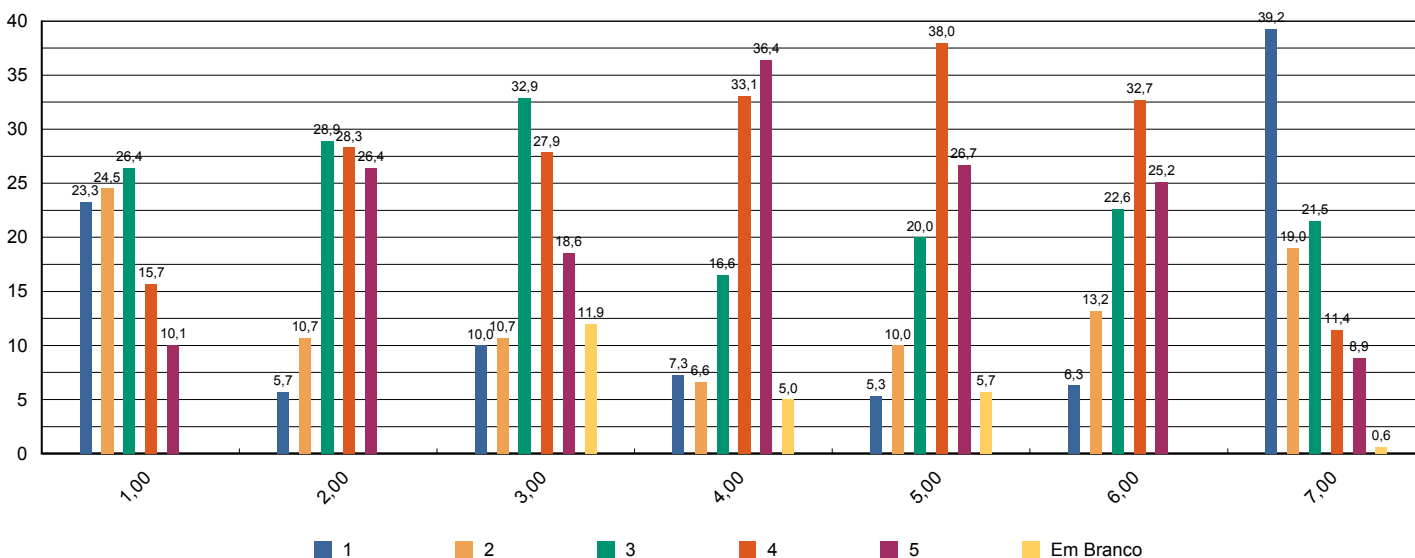



# Sistema de Avaliação Institucional

Avaliação	1º Avaliação Institucional de 2013	05/05/2013 à 21/06/2013
Localidade	UNASP   São Paulo	
Curso	Ciência da Computação	Participantes 159
Dimensão	2 - Políticas Acadêmicas	
Questionário	Quanto ao professor	

perguntas	total sem brancos	brancos
1 - Cumpre o programa e cronograma da disciplina.	1.016	29
2 - Utiliza procedimentos de avaliação adequados.	1.016	29
3 - Revela domínio do conteúdo.	1.016	29
4 - Relaciona sua disciplina com as demais do curso.	1.010	35
5 - Relaciona os valores bíblico-cristãos com os conteúdos ensinados.	984	61
6 - Tem boa comunicação e aborda o conteúdo com clareza.	1.015	30
7 - Não falta e cumpre os horários de início e encerramento das aulas.	1.016	29
8 - Promove suas aulas com ritmo e bom aproveitamento de tempo.	1.016	29
9 - Valoriza a participação do aluno na aula.	1.014	31
10 - Apresenta no início do semestre o Plano de Ensino da disciplina.	1.013	32
11 - Incentiva a participação em eventos e projetos sociais, acadêmicos, culturais e espirituais.	982	63
12 - Propõe atividades desafiadoras que estimulam a investigação.	1.005	40
13 - Revela respeito no relacionamento com os alunos e professores.	1.017	28
14 - Apresenta atitudes positivas com relação à instituição.	1.003	42

### \* perguntas X representação percentual

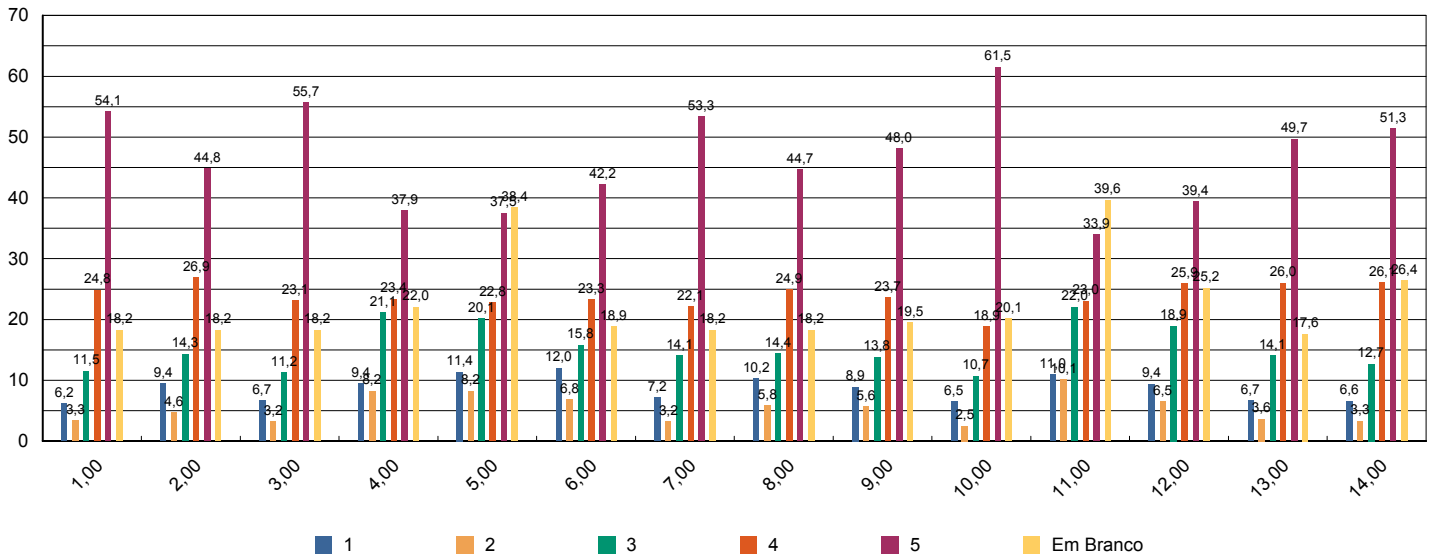



# Sistema de Avaliação Institucional

Avaliação	1º Avaliação Institucional de 2013	05/05/2013 à 21/06/2013
Localidade	UNASP   São Paulo	
Curso	Ciência da Computação	Participantes 159
Dimensão	7 - Infraestrutura Física e recursos de apoio	
Questionário	Quanto ao Sistema de Avaliação	

perguntas	total sem brancos	brancos
1 - O que você achou desse sistema avaliativo institucional?	159	0

\* perguntas X representação percentual

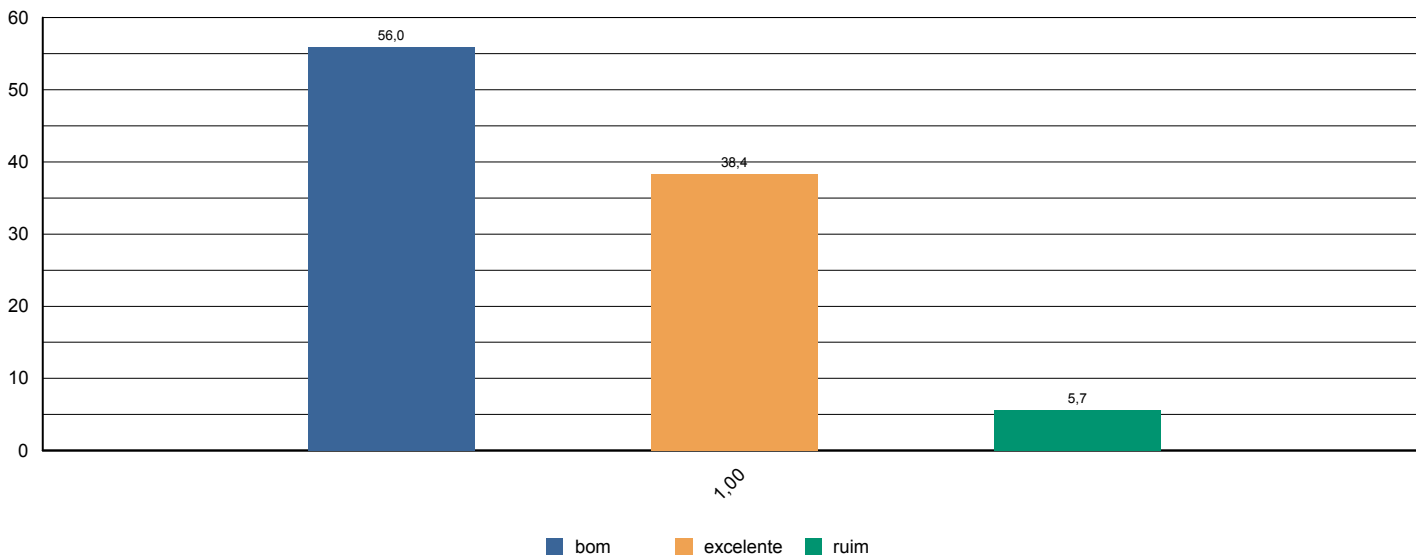



# Sistema de Avaliação Institucional

Avaliação	1º Avaliação Institucional de 2013	05/05/2013 à 21/06/2013
Localidade	UNASP   São Paulo	
Curso	Ciência da Computação	Participantes 159
Dimensão	2 - Políticas Acadêmicas	
Questionário	Quanto às condições pedagógicas do curso	

perguntas	total sem brancos	brancos
1 - Contribuição das disciplinas para minha formação profissional.	159	0
2 - Programas de extensão.	143	16
3 - Programa de iniciação científica do meu curso.	144	15
4 - Processo de desenvolvimento do Trabalho de Conclusão de Curso (TCC).	108	51
5 - Apoio à participação de alunos em eventos científicos fora da Instituição.	136	23
6 - Apoio espiritual.	150	9
7 - Programa de Apoio ao Discente (PROAD).	139	20
8 - Harmonia e sincronismo entre as disciplinas	154	5
9 - O meu grau de satisfação com o curso, como um todo, é:	157	2

### \* perguntas X representação percentual

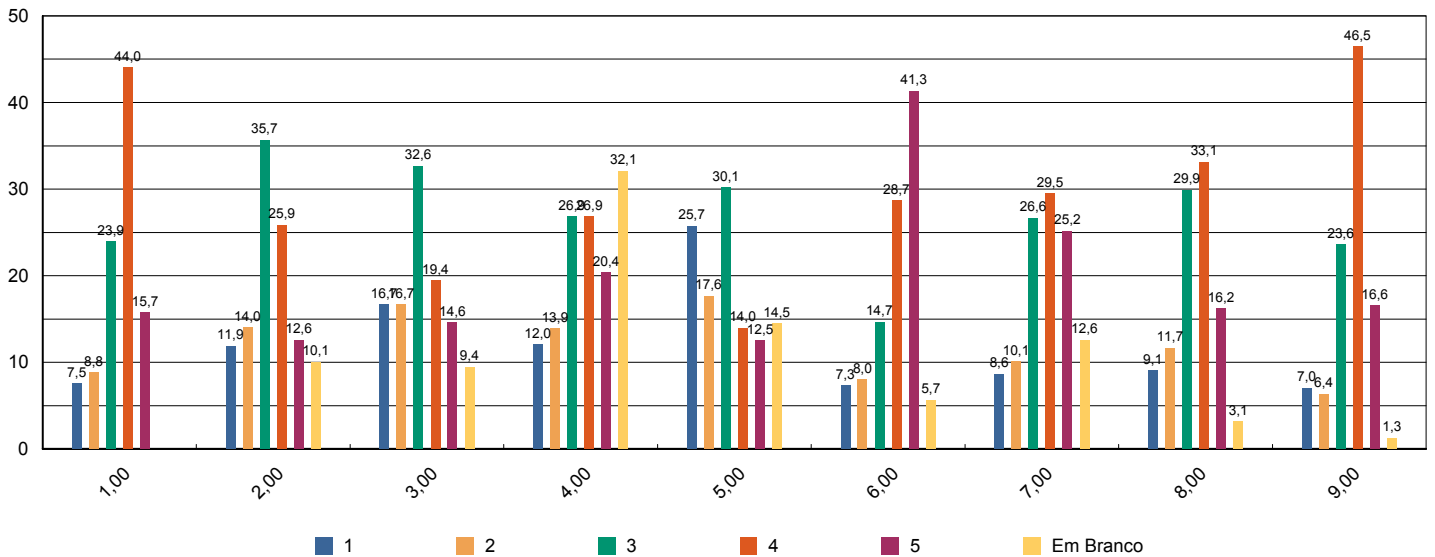



# Sistema de Avaliação Institucional

Avaliação	1º Avaliação Institucional de 2013	05/05/2013 à 21/06/2013
Localidade	UNASP   São Paulo	
Curso	Ciência da Computação	Participantes 9
Dimensão	2 - Políticas Acadêmicas	
Questionário	Avalie a atuação do Colegiado do Curso ( Docentes )	

perguntas	total sem brancos	brancos
1 - Analisa, periodicamente, relatórios da Comissão Própria de Avaliação (CPA), Relatórios do MEC, da Comissão Interna de Avaliação de Curso (CIAC) e da Comissão de Avaliação Denominacional.	8	1
2 - Aprova os ementários e bibliografias das disciplinas.	9	0
3 - Atualiza, periodicamente, o Projeto Pedagógico de Curso (PPC).	8	1
4 - Aprecia os projetos apresentados pela Coordenadoria de Curso.	9	0
5 - Meu grau de satisfação com o curso.	9	0
6 - Meu grau de satisfação com o clima institucional.	9	0

\* perguntas X representação percentual

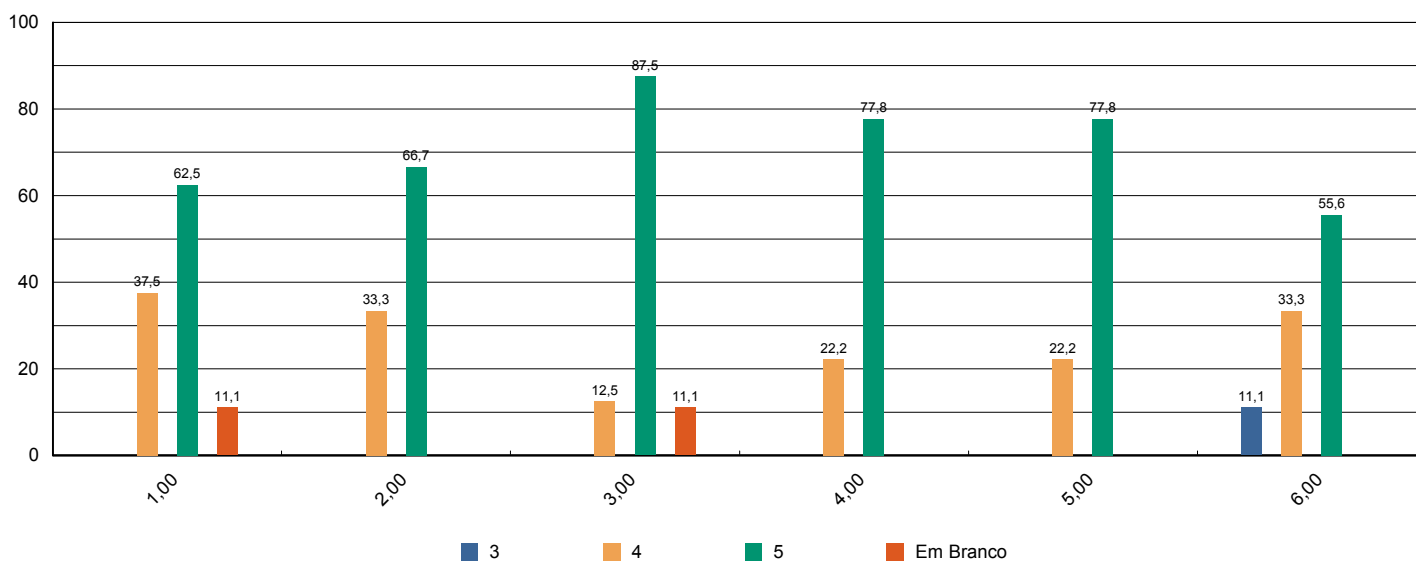



# Sistema de Avaliação Institucional

Avaliação	<b>1º Avaliação Institucional de 2013</b>	<b>05/05/2013 à 21/06/2013</b>
Localidade	<b>UNASP   São Paulo</b>	
Curso	<b>Ciência da Computação</b>	Participantes <b>9</b>
Dimensão	<b>2 - Políticas Acadêmicas</b>	
Questionário	<b>Avalie o apoio que o curso oferece aos alunos ( Docentes)</b>	

perguntas	total sem brancos	brancos
1 - Há programas de extensão como parte do projeto do curso.	9	0
2 - Há programas de iniciação científica como parte do projeto do curso.	9	0
3 - Há programa de monitoria.	8	1
4 - A Instituição dá apoio à participação discente em eventos científicos fora da instituição (encontros, congressos, etc..)	9	0
5 - As atividades promovidas pelo Programa de Atendimento ao Discente (PROAD) atendem às necessidades dos alunos.	9	0
6 - Há um programa efetivo de apoio espiritual aos alunos.	9	0
7 - O curso promove eventos acadêmico-científicos e culturais.	9	0

\* perguntas X representação percentual

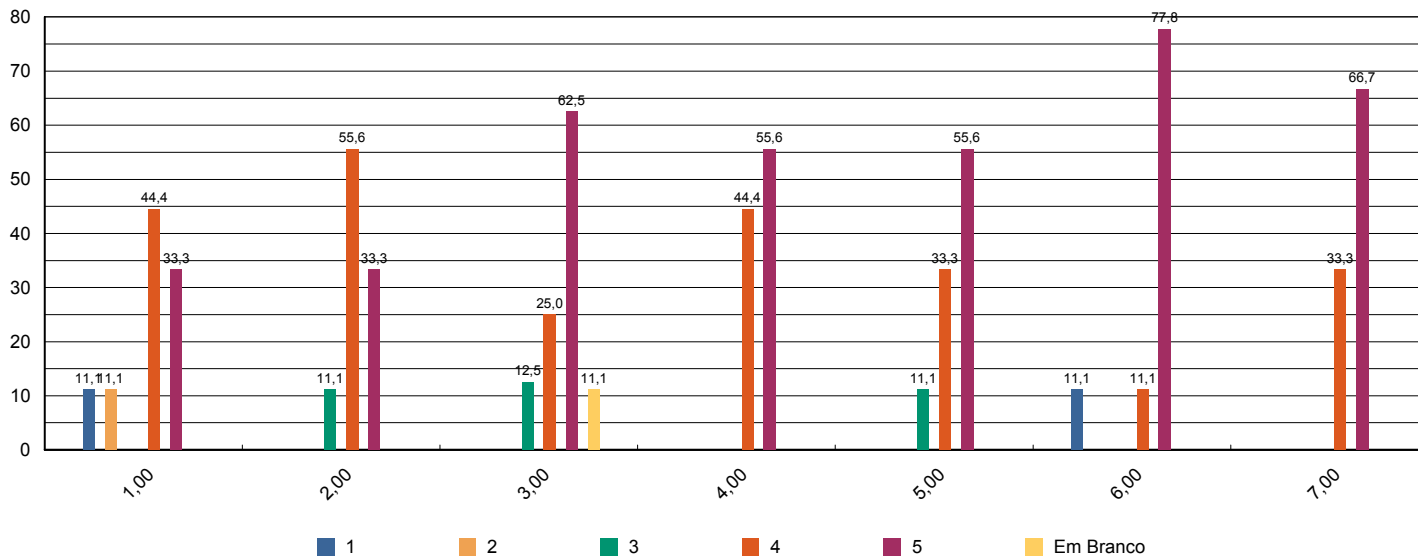



# Sistema de Avaliação Institucional



Avaliação	1º Avaliação Institucional de 2013	05/05/2013 à 21/06/2013
Localidade	UNASP   São Paulo	
Curso	Ciência da Computação	Participantes <b>9</b>
Dimensão	2 - Políticas Acadêmicas	
Questionário	Avalie o apoio que o curso oferece aos professores ( Docentes )	

perguntas	total sem brancos	brancos
1 - Programa de apoio à capacitação docente (PAD).	8	1
2 - Programa de atualização didático-pedagógica (PROAP).	9	0
3 - Apoio à participação em eventos científicos, encontros, congressos ,etc.. (PROAPARC)	9	0
4 - Espaço destinado à análise de relatos de experiências desenvolvidas em práticas pedagógicas com vistas à socialização dos resultados e melhoria do desempenho docente e discente no ensino–aprendizagem	8	1

\* perguntas X representação percentual

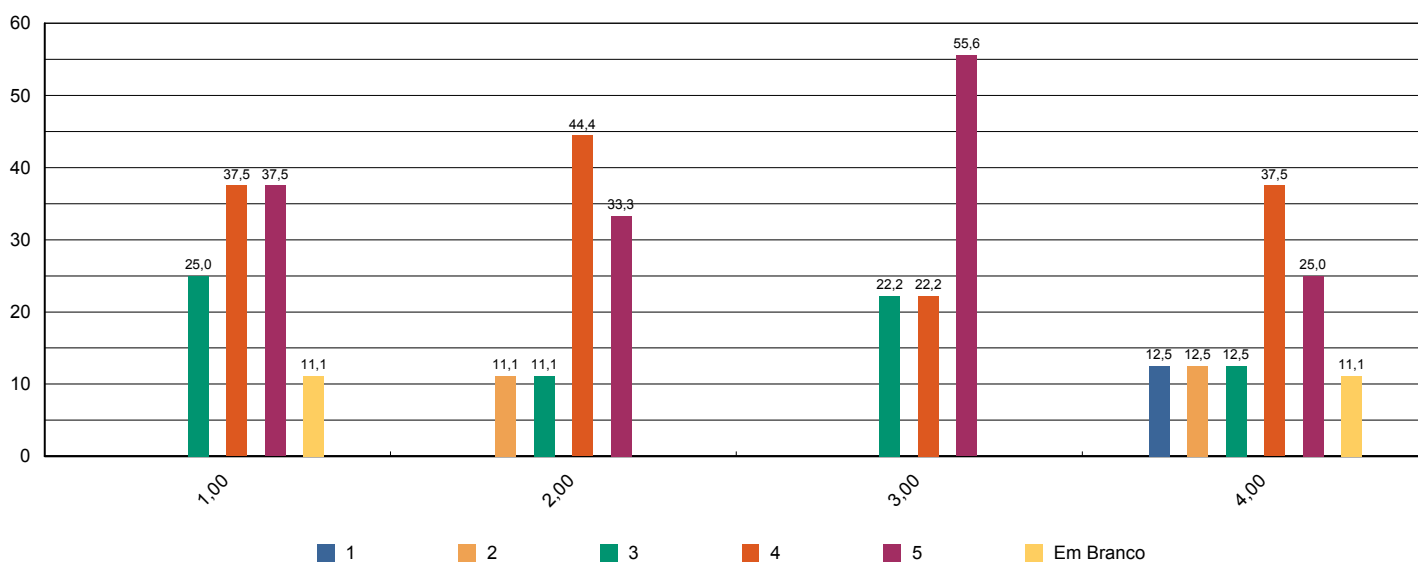



# Sistema de Avaliação Institucional

Avaliação	1º Avaliação Institucional de 2013	05/05/2013 à 21/06/2013
Localidade	UNASP   São Paulo	
Curso	Ciência da Computação	Participantes 9
Dimensão	4 - Comunicação com a sociedade	
Questionário	Comunicação ( Docentes )	

perguntas	total sem brancos	brancos
1 - As informações sobre procedimentos de rotina (atribuição e horário de aulas, documentação, reuniões, salários e outros) são adequadamente divulgadas.	9	0
2 - Os eventos promovidos pela instituição são adequadamente divulgados.	9	0

\* perguntas X representação percentual

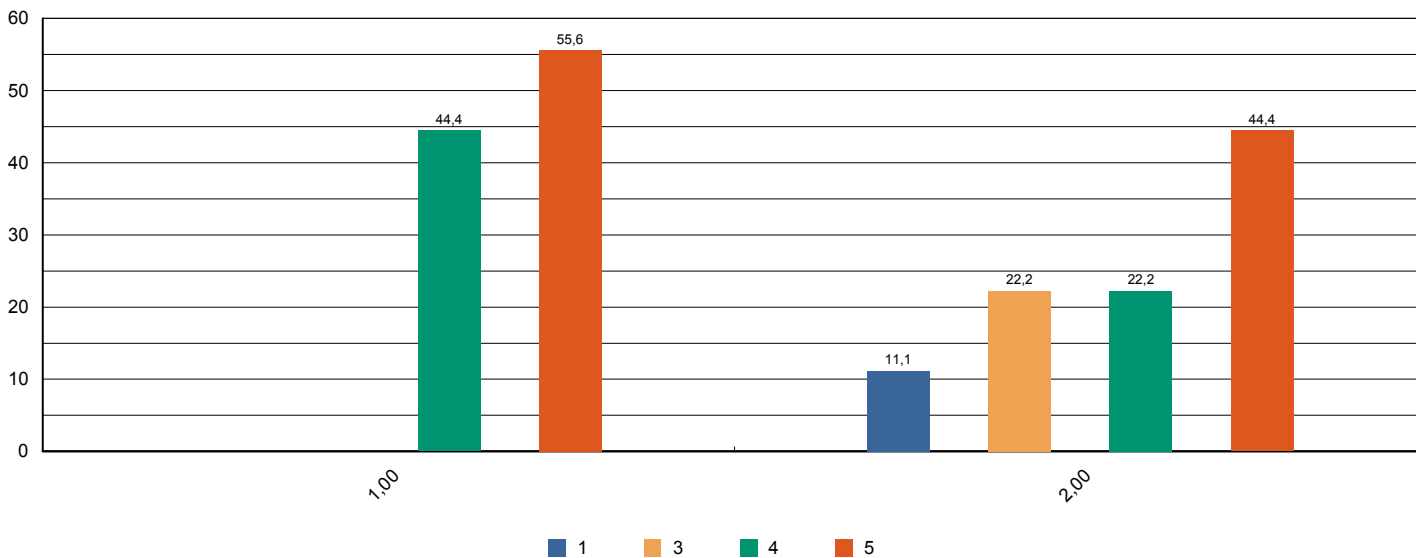



# Sistema de Avaliação Institucional

Avaliação	1º Avaliação Institucional de 2013	05/05/2013 à 21/06/2013
Localidade	UNASP   São Paulo	
Curso	Ciência da Computação	Participantes 9
Dimensão	6 - Organização e Gestão da Instituição	
Questionário	Coordenadoria do Curso ( Docentes )	

perguntas	total sem brancos	brancos
1 - Disposição do coordenador para ouvir os professores.	9	0
2 - Interesse revelado na solução dos problemas.	9	0
3 - Coordenação das reuniões de Colegiado, CIAC e NDE abordando temas relevantes para o bom funcionamento do curso.	9	0
4 - As orientações recebidas.	9	0
5 - Administração e liderança do Curso.	9	0

\* perguntas X representação percentual

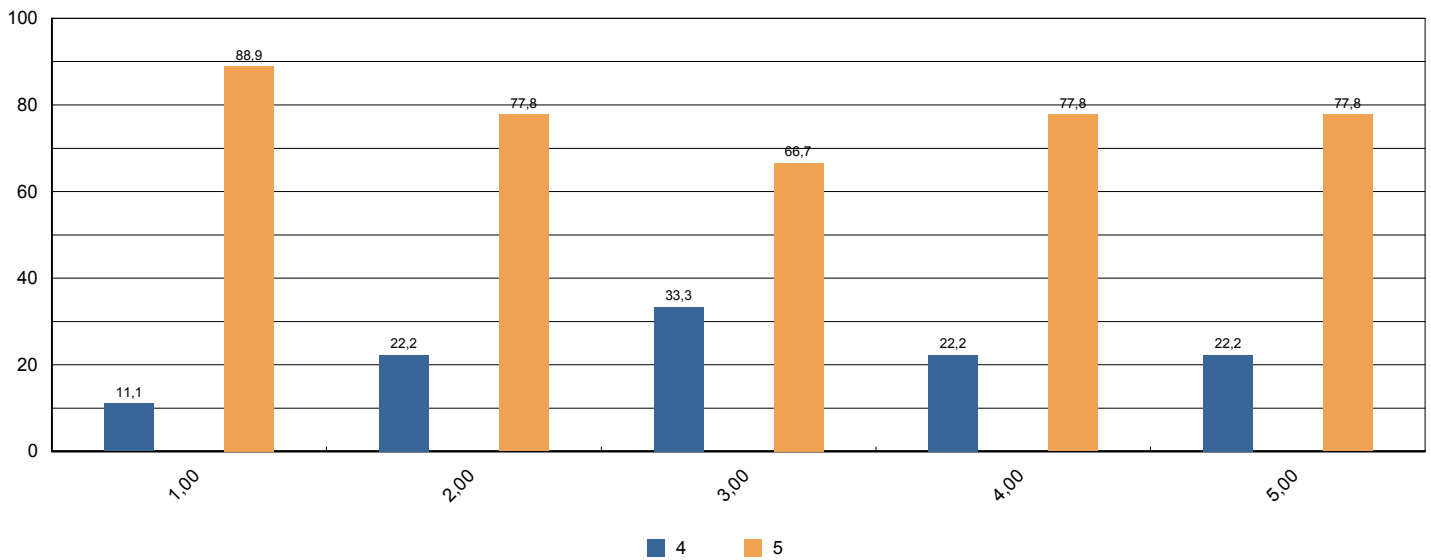



# Sistema de Avaliação Institucional

Avaliação	1º Avaliação Institucional de 2013	05/05/2013 à 21/06/2013
Localidade	UNASP   São Paulo	
Curso	Ciência da Computação	Participantes 9
Dimensão	7 - Infraestrutura Física e recursos de apoio	
Questionário	Infraestrutura ( Docentes )	

perguntas	total sem brancos	brancos
1 - Salas de aula.	9	0
2 - Sanitários.	9	0
3 - Espaços de lazer (quadras, jardins, centro de vivência, etc.)	9	0
4 - Disponibilidade e suficiência do acervo da biblioteca	9	0
5 - Equipamentos disponíveis para uso didático	9	0
6 - Qualidade dos laboratórios	9	0
7 - Acesso a internet para pesquisa acadêmica	9	0
8 - Ambiente de trabalho (sala de professores, gabinetes, etc.)	9	0

\* perguntas X representação percentual

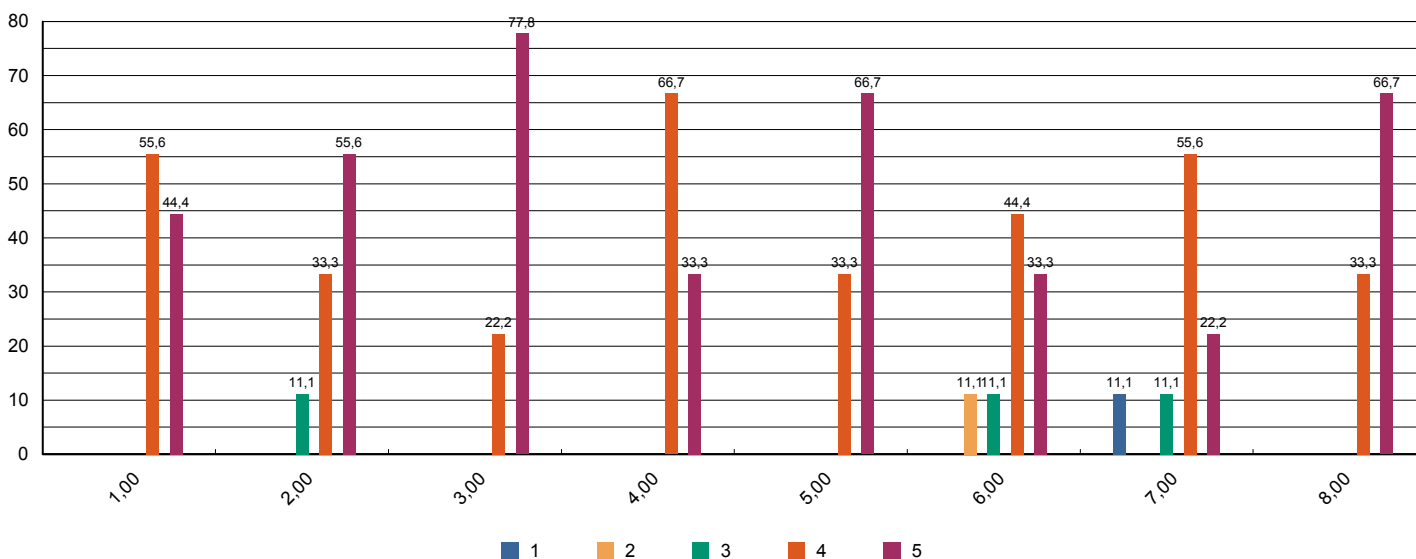



# Sistema de Avaliação Institucional

Avaliação	1º Avaliação Institucional de 2013	05/05/2013 à 21/06/2013
Localidade	UNASP   São Paulo	
Curso	Ciência da Computação	Participantes 9
Dimensão	2 - Políticas Acadêmicas	
Questionário	Políticas Acadêmicas ( Docentes )	

perguntas	total sem brancos	brancos
1.1 - O perfil do egresso está adequadamente definido.	9	0
1.2 - A missão e os objetivos do curso estão bem definidos.	9	0
1.3 - As disciplinas se apresentam, ao longo do curso, em uma seqüência lógica tanto epistemológica quanto pedagogicamente.	9	0
1.4 - As disciplinas de um mesmo semestre apresentam relação entre si com caráter de complementaridade, isto é, o currículo apresenta uma integração horizontal	9	0

\* perguntas X representação percentual

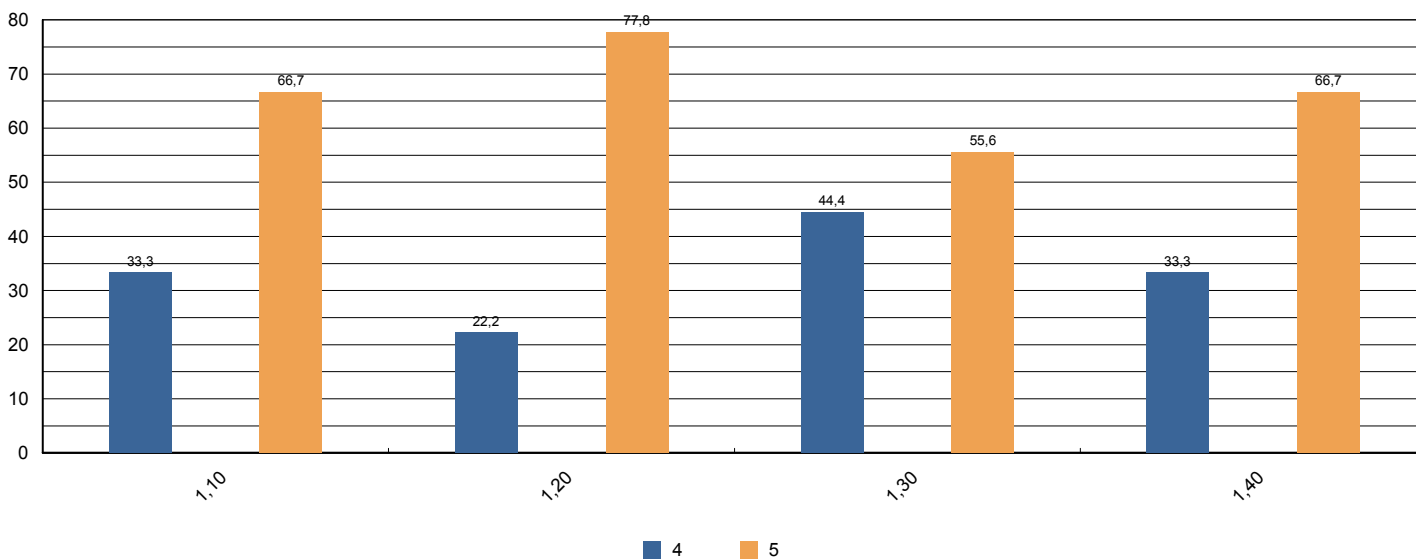



# Sistema de Avaliação Institucional

Avaliação	1º Avaliação Institucional de 2013	05/05/2013 à 21/06/2013
Localidade	UNASP   São Paulo	
Curso	Ciências Biológicas	Participantes 125
Dimensão	9 - Políticas de atendimento aos estudantes	
Questionário	Atendimento aos discentes	

perguntas	total sem brancos	brancos
1 - Atendimento e serviço da cantina	111	14
2 - Atendimento na biblioteca.	123	2
3 - Atendimento na secretaria.	121	4
4 - Atendimento do setor de finanças.	118	7
5 - Atendimento do setor de Bolsas de Estudo.	103	22

\* perguntas X representação percentual

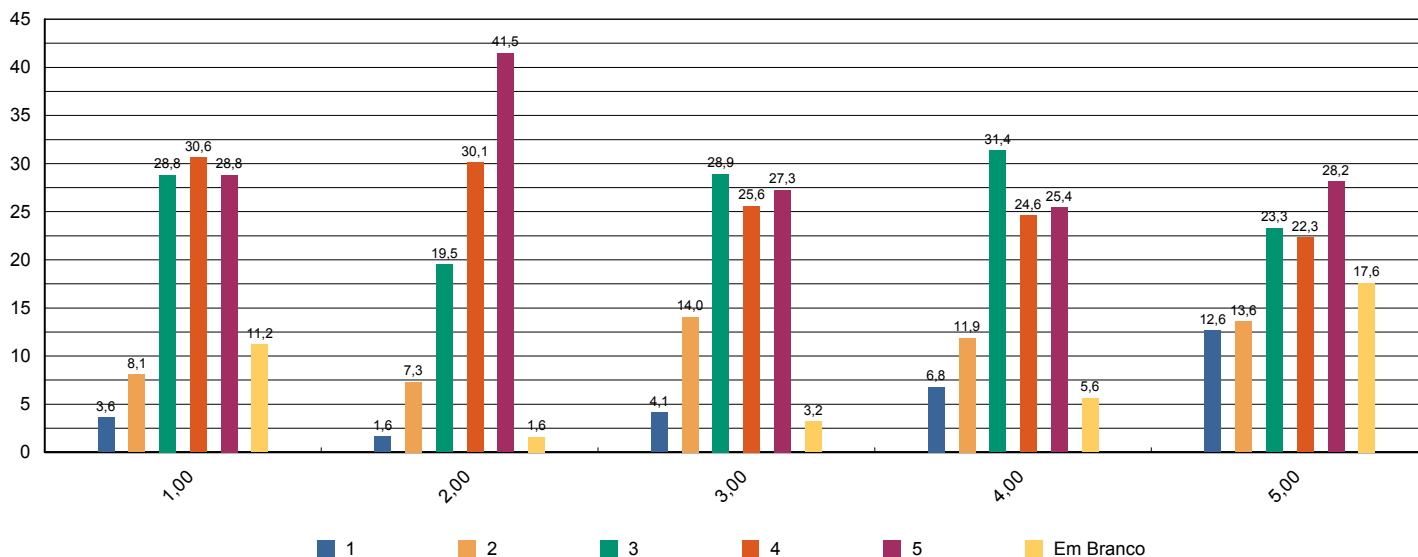



# Sistema de Avaliação Institucional

Avaliação	1º Avaliação Institucional de 2013	05/05/2013 à 21/06/2013
Localidade	UNASP   São Paulo	
Curso	Ciências Biológicas	Participantes 125
Dimensão	4 - Comunicação com a sociedade	
Questionário	Comunicação	

perguntas	total sem brancos	brancos
1 - Informações sobre procedimentos de rotina (matrículas, pagamentos, horários de funcionamento, calendário, etc.) são adequadamente divulgadas.	122	2
2 - Eventos promovidos pela instituição são adequadamente divulgados.	123	1

\* perguntas X representação percentual

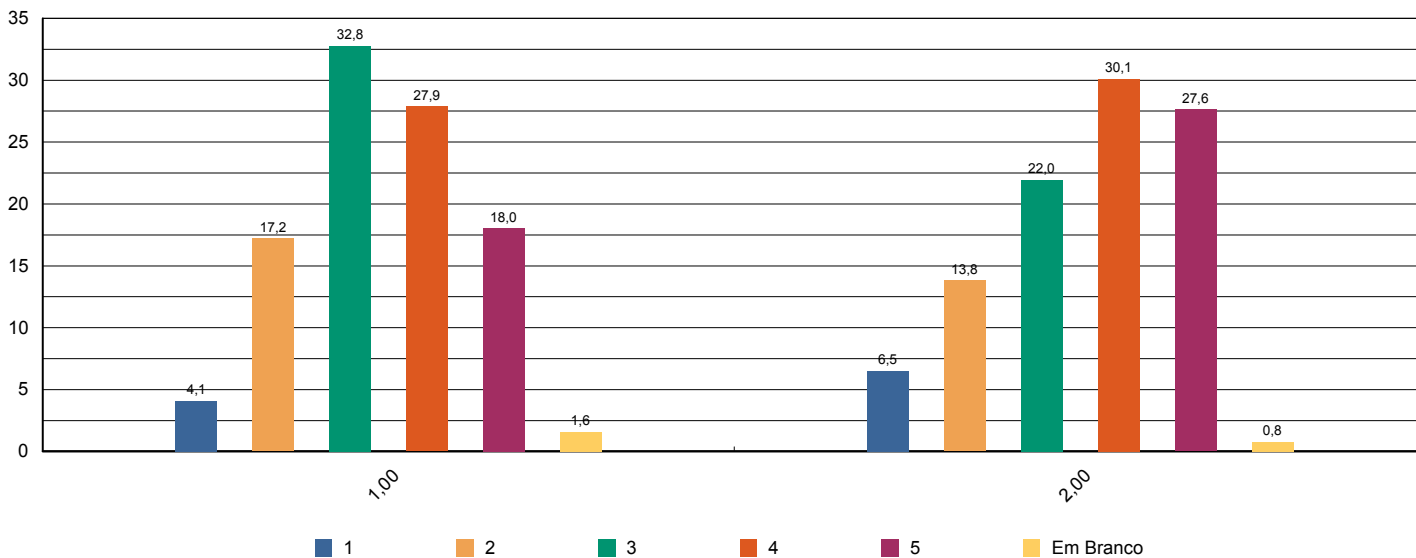



# Sistema de Avaliação Institucional

Avaliação	1º Avaliação Institucional de 2013	05/05/2013 à 21/06/2013
Localidade	UNASP   São Paulo	
Curso	Ciências Biológicas	Participantes 125
Dimensão	6 - Organização e Gestão da Instituição	
Questionário	Coordenadoria do curso	

perguntas	total sem brancos	brancos
1 - Disposição do coordenador para ouvir e orientar os alunos.	121	3
2 - Liderança do curso.	120	4

\* perguntas X representação percentual

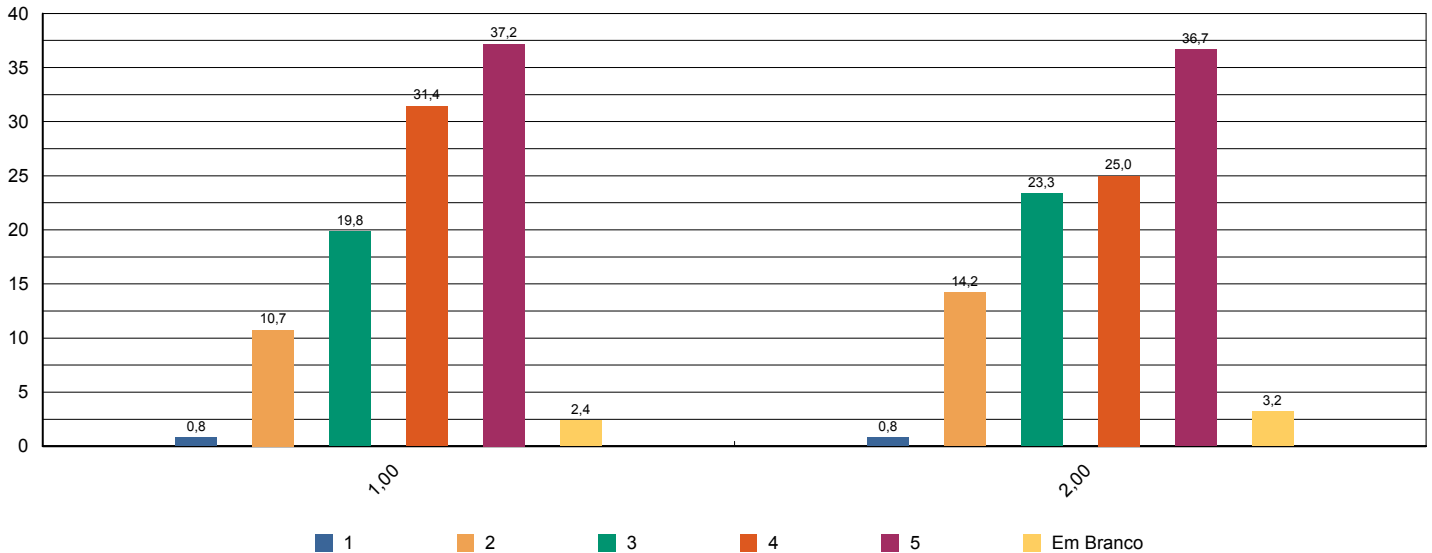





# Sistema de Avaliação Institucional

Avaliação	1º Avaliação Institucional de 2013	05/05/2013 à 21/06/2013
Localidade	UNASP   São Paulo	
Curso	Ciências Biológicas	Participantes 125
Dimensão	7 - Infraestrutura Física e recursos de apoio	
Questionário	Infraestrutura	

perguntas	total sem brancos	brancos
1 - Sala de aula	122	2
2 - Sanitários	122	2
3 - Cantina	112	12
4 - Espaços de convivência (centro de vivência, quadras, jardins, etc.)	119	5
5 - Livros, periódicos e outros materiais disponíveis na biblioteca.	121	3
6 - Laboratórios e outros espaços para atividades práticas.	122	2
7 - Acesso à Internet para pesquisa acadêmica.	122	2

\* perguntas X representação percentual

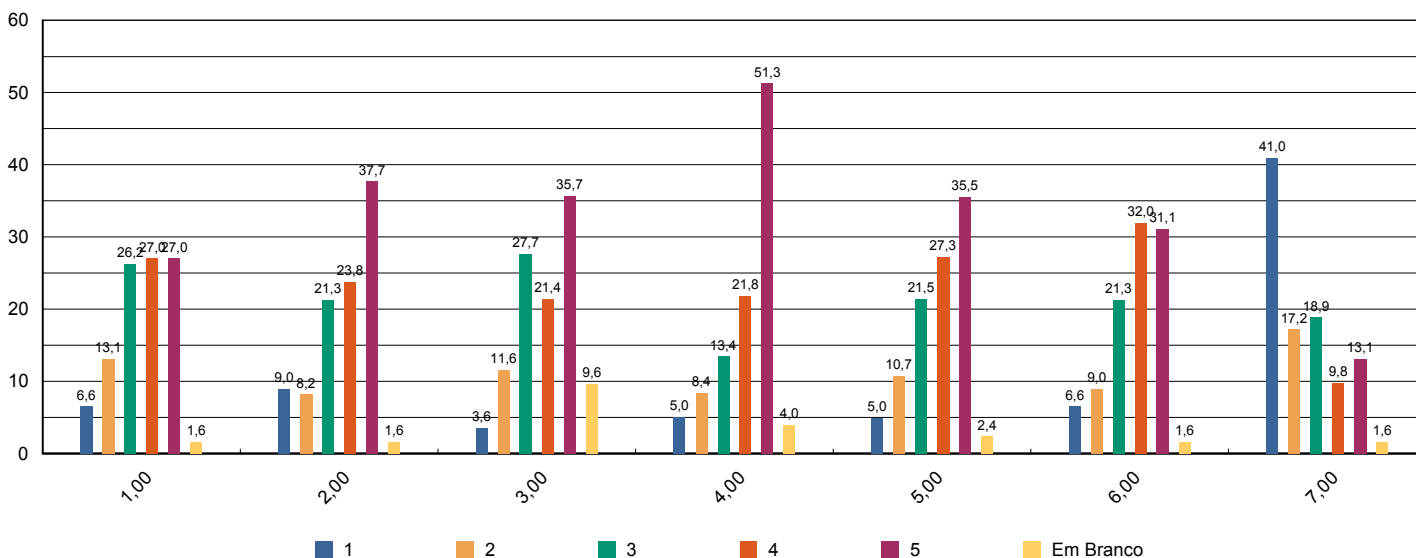



# Sistema de Avaliação Institucional

Avaliação	1º Avaliação Institucional de 2013	05/05/2013 à 21/06/2013
Localidade	UNASP   São Paulo	
Curso	Ciências Biológicas	Participantes 125
Dimensão	2 - Políticas Acadêmicas	
Questionário	Quanto ao professor	

perguntas	total sem brancos	brancos
1 - Cumpre o programa e cronograma da disciplina.	827	39
2 - Utiliza procedimentos de avaliação adequados.	828	38
3 - Revela domínio do conteúdo.	825	41
4 - Relaciona sua disciplina com as demais do curso.	819	47
5 - Relaciona os valores bíblico-cristãos com os conteúdos ensinados.	801	65
6 - Tem boa comunicação e aborda o conteúdo com clareza.	825	41
7 - Não falta e cumpre os horários de início e encerramento das aulas.	826	40
8 - Promove suas aulas com ritmo e bom aproveitamento de tempo.	826	40
9 - Valoriza a participação do aluno na aula.	825	41
10 - Apresenta no início do semestre o Plano de Ensino da disciplina.	821	45
11 - Incentiva a participação em eventos e projetos sociais, acadêmicos, culturais e espirituais.	811	55
12 - Propõe atividades desafiadoras que estimulam a investigação.	823	43
13 - Revela respeito no relacionamento com os alunos e professores.	827	39
14 - Apresenta atitudes positivas com relação à instituição.	820	46

\* perguntas X representação percentual

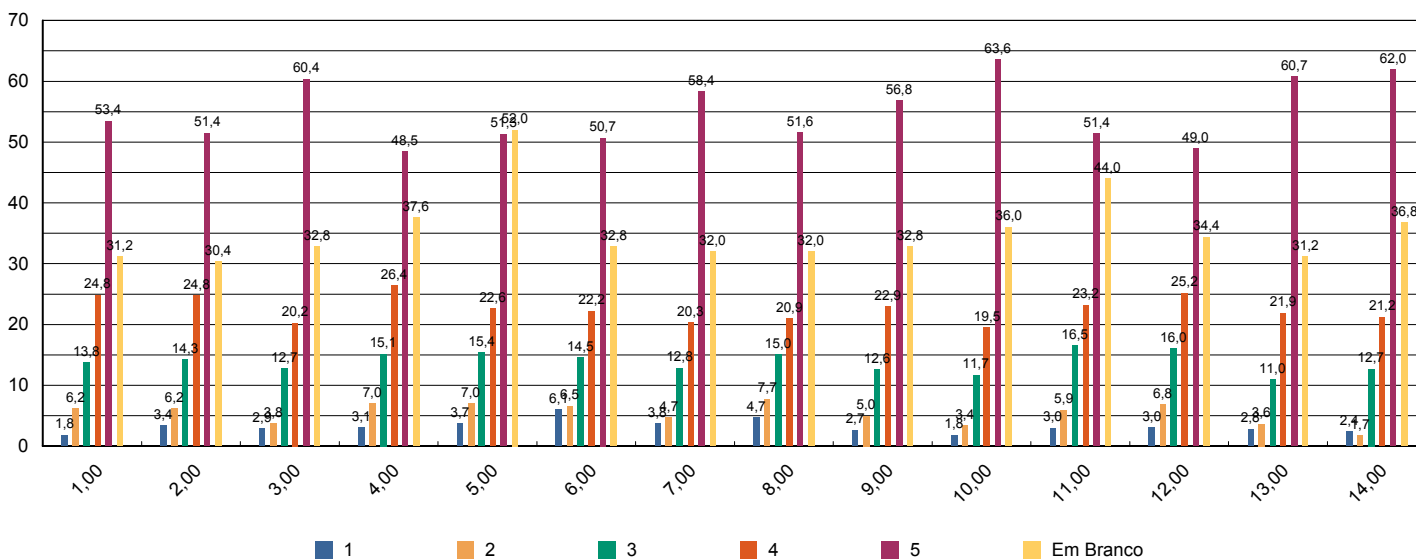



# Sistema de Avaliação Institucional

Avaliação	1º Avaliação Institucional de 2013	05/05/2013 à 21/06/2013
Localidade	UNASP   São Paulo	
Curso	Ciências Biológicas	Participantes 125
Dimensão	7 - Infraestrutura Física e recursos de apoio	
Questionário	Quanto ao Sistema de Avaliação	

perguntas	total sem brancos	brancos
1 - O que você achou desse sistema avaliativo institucional?	124	0

\* perguntas X representação percentual

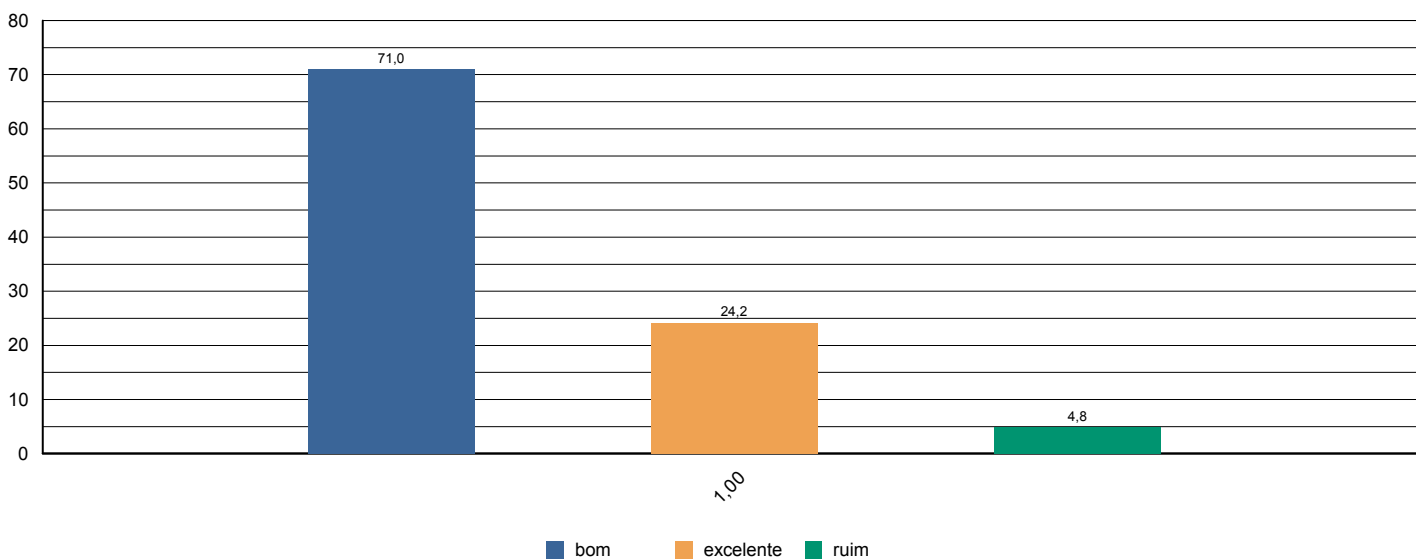



# Sistema de Avaliação Institucional

Avaliação	1º Avaliação Institucional de 2013	05/05/2013 à 21/06/2013
Localidade	UNASP   São Paulo	
Curso	Ciências Biológicas	Participantes 125
Dimensão	2 - Políticas Acadêmicas	
Questionário	Quanto às condições pedagógicas do curso	

perguntas	total sem brancos	brancos
1 - Contribuição das disciplinas para minha formação profissional.	123	1
2 - Programas de extensão.	116	8
3 - Programa de iniciação científica do meu curso.	105	19
4 - Processo de desenvolvimento do Trabalho de Conclusão de Curso (TCC).	85	39
5 - Apoio à participação de alunos em eventos científicos fora da Instituição.	108	16
6 - Apoio espiritual.	122	2
7 - Programa de Apoio ao Discente (PROAD).	115	9
8 - Harmonia e sincronismo entre as disciplinas	124	0
9 - O meu grau de satisfação com o curso, como um todo, é:	124	0

### \* perguntas X representação percentual

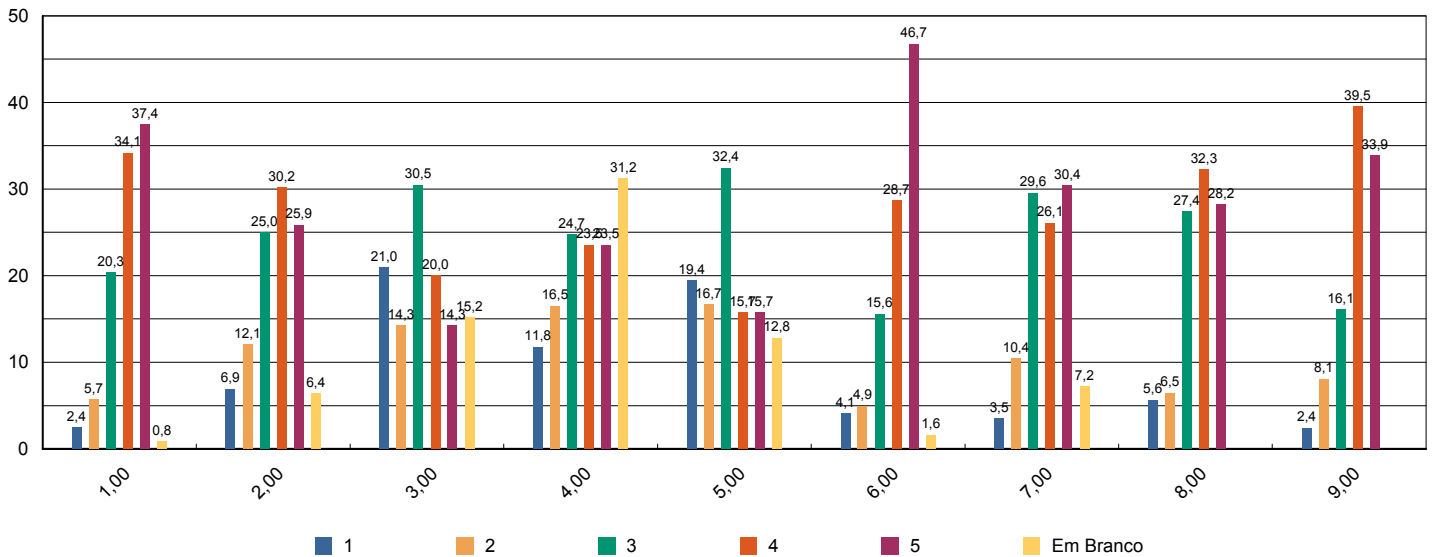



# Sistema de Avaliação Institucional

Avaliação	1º Avaliação Institucional de 2013	05/05/2013 à 21/06/2013
Localidade	UNASP   São Paulo	
Curso	Ciências Biológicas	Participantes 9
Dimensão	2 - Políticas Acadêmicas	
Questionário	Avalie a atuação do Colegiado do Curso ( Docentes )	

perguntas	total sem brancos	brancos
1 - Analisa, periodicamente, relatórios da Comissão Própria de Avaliação (CPA), Relatórios do MEC, da Comissão Interna de Avaliação de Curso (CIAC) e da Comissão de Avaliação Denominacional.	9	0
2 - Aprova os ementários e bibliografias das disciplinas.	9	0
3 - Atualiza, periodicamente, o Projeto Pedagógico de Curso (PPC).	9	0
4 - Aprecia os projetos apresentados pela Coordenadoria de Curso.	9	0
5 - Meu grau de satisfação com o curso.	9	0
6 - Meu grau de satisfação com o clima institucional.	9	0

\* perguntas X representação percentual

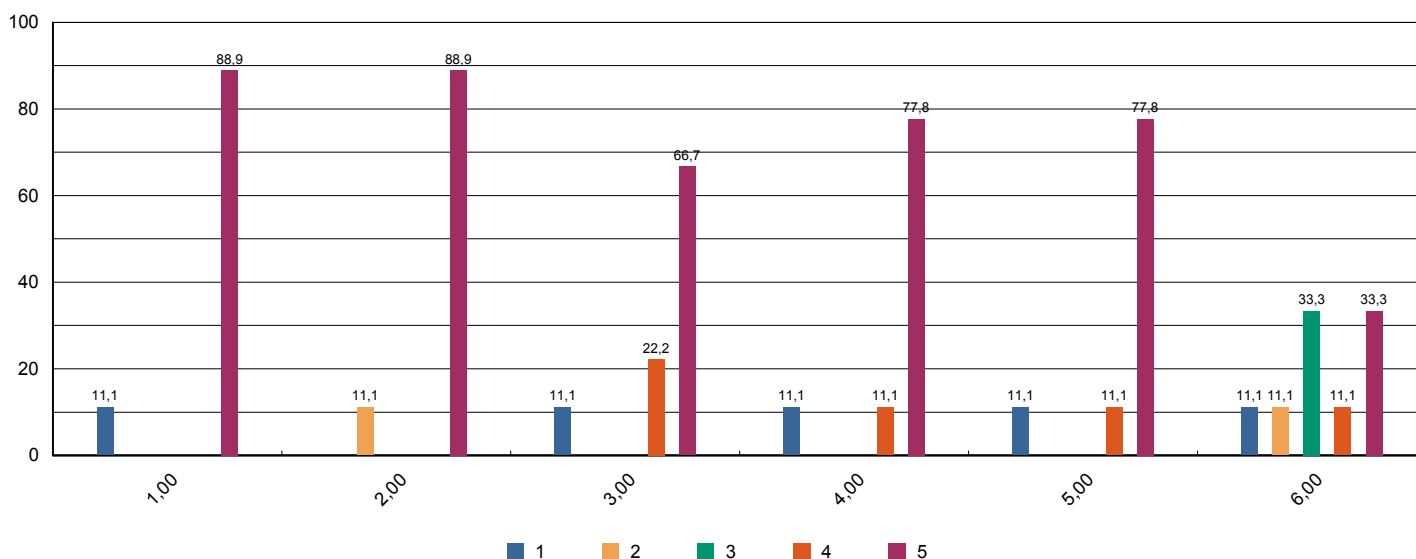



# Sistema de Avaliação Institucional

Avaliação	1º Avaliação Institucional de 2013	05/05/2013 à 21/06/2013
Localidade	UNASP   São Paulo	
Curso	Ciências Biológicas	Participantes 9
Dimensão	2 - Políticas Acadêmicas	
Questionário	Avalie o apoio que o curso oferece aos alunos ( Docentes)	

perguntas	total sem brancos	brancos
1 - Há programas de extensão como parte do projeto do curso.	8	1
2 - Há programas de iniciação científica como parte do projeto do curso.	8	1
3 - Há programa de monitoria.	9	0
4 - A Instituição dá apoio à participação discente em eventos científicos fora da instituição (encontros, congressos, etc..)	9	0
5 - As atividades promovidas pelo Programa de Atendimento ao Discente (PROAD) atendem às necessidades dos alunos.	8	1
6 - Há um programa efetivo de apoio espiritual aos alunos.	9	0
7 - O curso promove eventos acadêmico-científicos e culturais.	9	0

\* perguntas X representação percentual

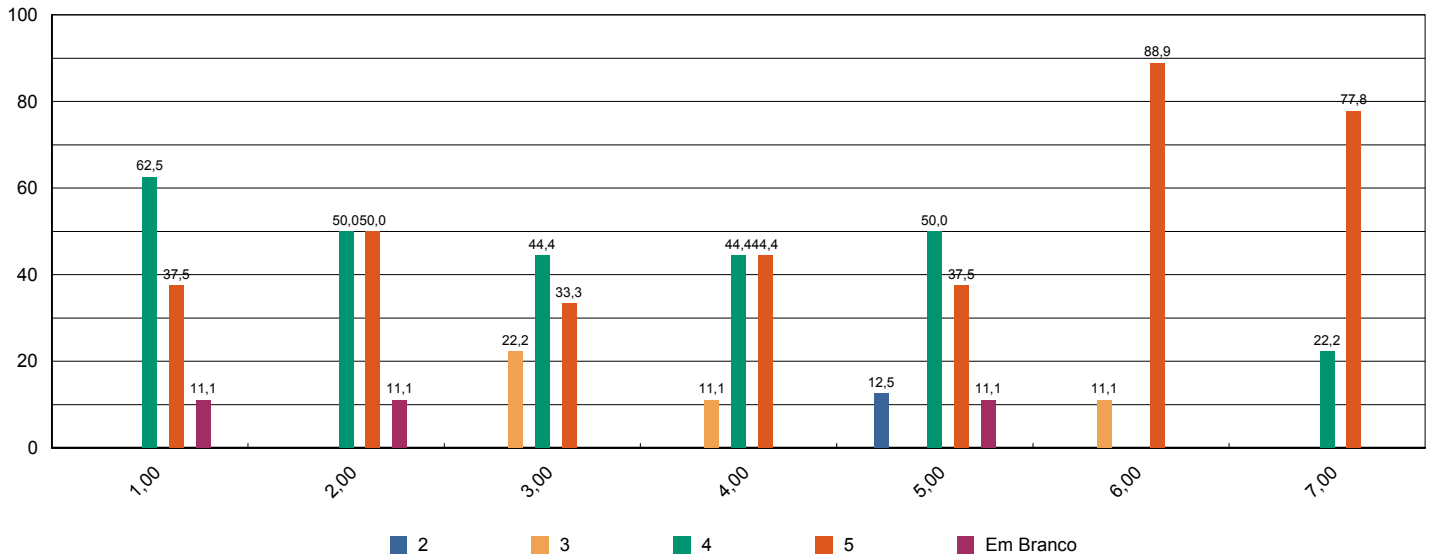



# Sistema de Avaliação Institucional

Avaliação	1º Avaliação Institucional de 2013	05/05/2013 à 21/06/2013
Localidade	UNASP   São Paulo	
Curso	Ciências Biológicas	Participantes <b>9</b>
Dimensão	2 - Políticas Acadêmicas	
Questionário	Avalie o apoio que o curso oferece aos professores ( Docentes )	

perguntas	total sem brancos	brancos
1 - Programa de apoio à capacitação docente (PAD).	6	3
2 - Programa de atualização didático-pedagógica (PROAP).	9	0
3 - Apoio à participação em eventos científicos, encontros, congressos ,etc.. (PROAPARC)	8	1
4 - Espaço destinado à análise de relatos de experiências desenvolvidas em práticas pedagógicas com vistas à socialização dos resultados e melhoria do desempenho docente e discente no ensino–aprendizagem	8	1

\* perguntas X representação percentual

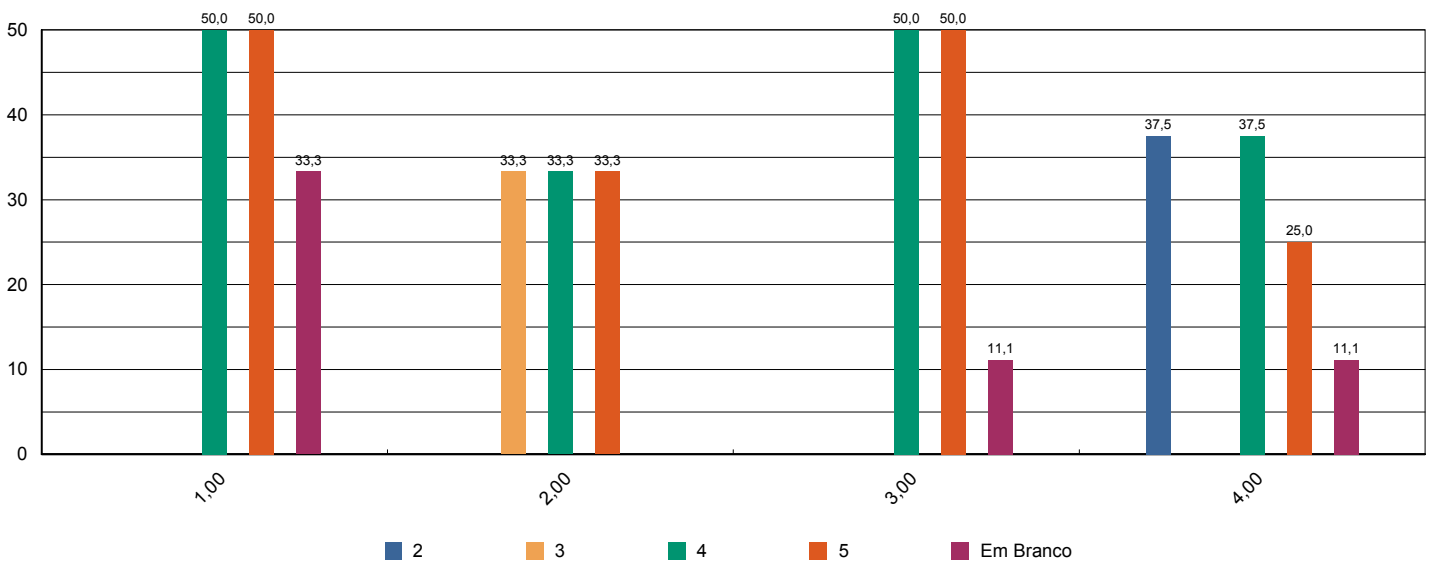



# Sistema de Avaliação Institucional

Avaliação	1º Avaliação Institucional de 2013	05/05/2013 à 21/06/2013
Localidade	UNASP   São Paulo	
Curso	Ciências Biológicas	Participantes <b>9</b>
Dimensão	4 - Comunicação com a sociedade	
Questionário	Comunicação ( Docentes )	

perguntas	total sem brancos	brancos
1 - As informações sobre procedimentos de rotina (atribuição e horário de aulas, documentação, reuniões, salários e outros) são adequadamente divulgadas.	9	0
2 - Os eventos promovidos pela instituição são adequadamente divulgados.	9	0

\* perguntas X representação percentual

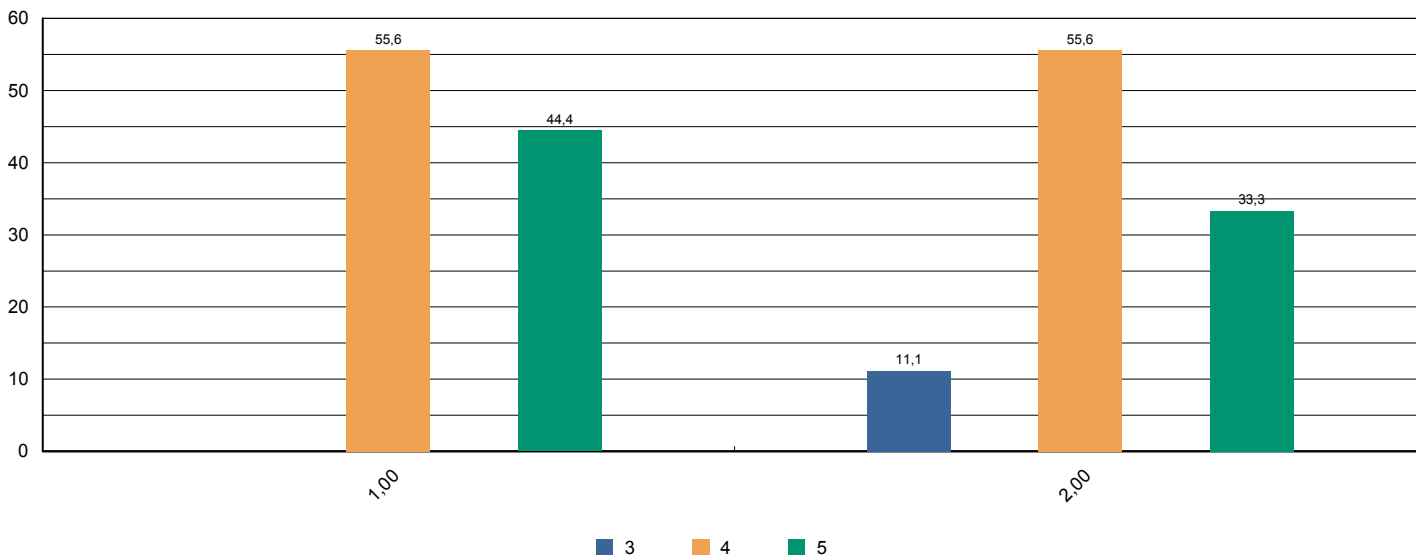





# Sistema de Avaliação Institucional

Avaliação	1º Avaliação Institucional de 2013	05/05/2013 à 21/06/2013
Localidade	UNASP   São Paulo	
Curso	Ciências Biológicas	Participantes <b>9</b>
Dimensão	6 - Organização e Gestão da Instituição	
Questionário	Coordenadoria do Curso ( Docentes )	

perguntas	total sem brancos	brancos
1 - Disposição do coordenador para ouvir os professores.	9	0
2 - Interesse revelado na solução dos problemas.	9	0
3 - Coordenação das reuniões de Colegiado, CIAC e NDE abordando temas relevantes para o bom funcionamento do curso.	9	0
4 - As orientações recebidas.	9	0
5 - Administração e liderança do Curso.	9	0

\* perguntas X representação percentual

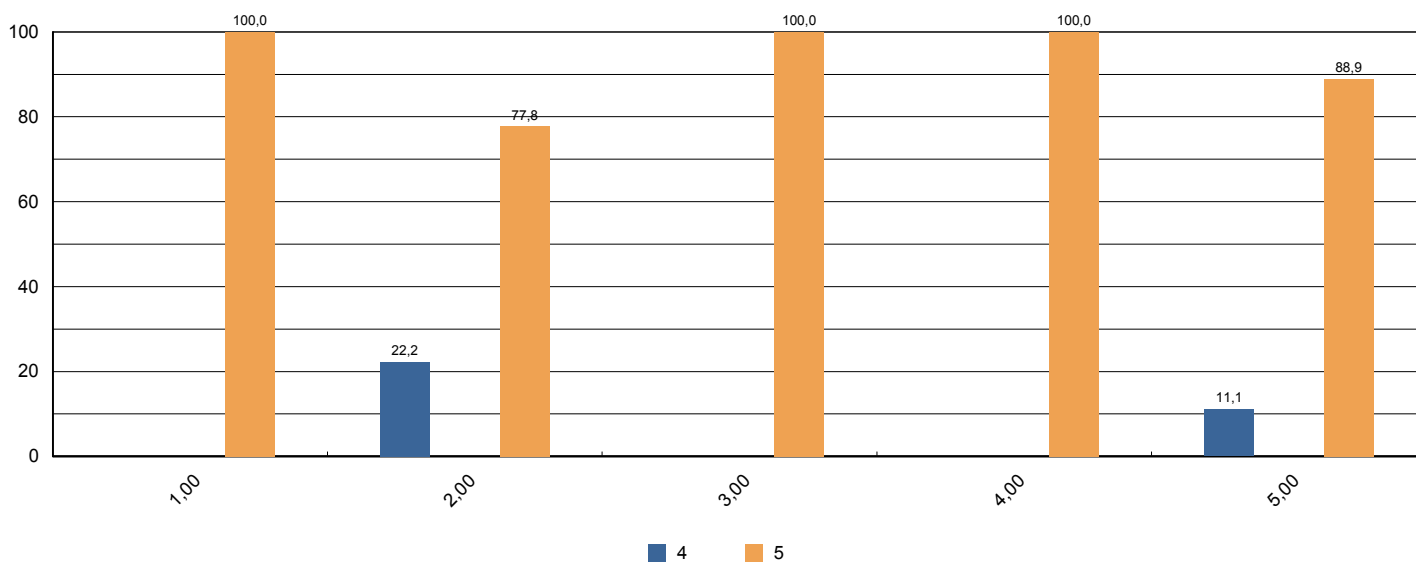



# Sistema de Avaliação Institucional

Avaliação	1º Avaliação Institucional de 2013	05/05/2013 à 21/06/2013
Localidade	UNASP   São Paulo	
Curso	Ciências Biológicas	Participantes <b>9</b>
Dimensão	7 - Infraestrutura Física e recursos de apoio	
Questionário	Infraestrutura ( Docentes )	

perguntas	total sem brancos	brancos
1 - Salas de aula.	9	0
2 - Sanitários.	8	1
3 - Espaços de lazer (quadras, jardins, centro de vivência, etc.)	9	0
4 - Disponibilidade e suficiência do acervo da biblioteca	9	0
5 - Equipamentos disponíveis para uso didático	9	0
6 - Qualidade dos laboratórios	9	0
7 - Acesso a internet para pesquisa acadêmica	8	1
8 - Ambiente de trabalho (sala de professores, gabinetes, etc.)	9	0

\* perguntas X representação percentual

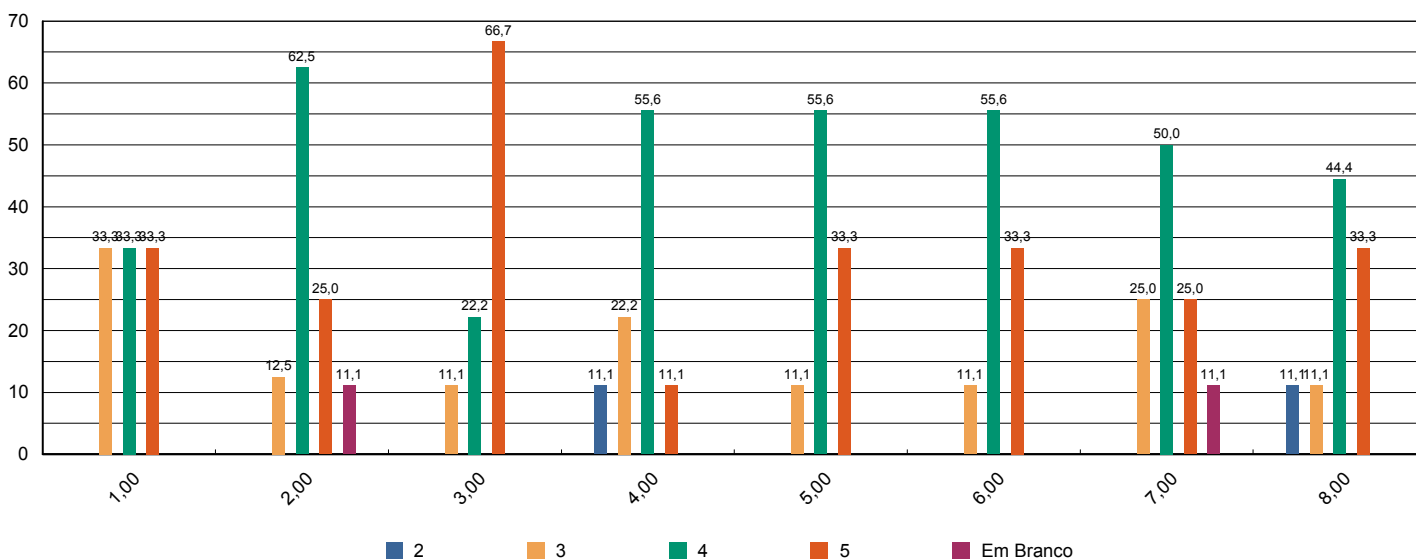



# Sistema de Avaliação Institucional

Avaliação	1º Avaliação Institucional de 2013	05/05/2013 à 21/06/2013
Localidade	UNASP   São Paulo	
Curso	Ciências Biológicas	Participantes <b>9</b>
Dimensão	2 - Políticas Acadêmicas	
Questionário	Políticas Acadêmicas ( Docentes )	

perguntas	total sem brancos	brancos
1.1 - O perfil do egresso está adequadamente definido.	9	0
1.2 - A missão e os objetivos do curso estão bem definidos.	9	0
1.3 - As disciplinas se apresentam, ao longo do curso, em uma seqüência lógica tanto epistemológica quanto pedagogicamente.	9	0
1.4 - As disciplinas de um mesmo semestre apresentam relação entre si com caráter de complementaridade, isto é, o currículo apresenta uma integração horizontal	8	1

\* perguntas X representação percentual

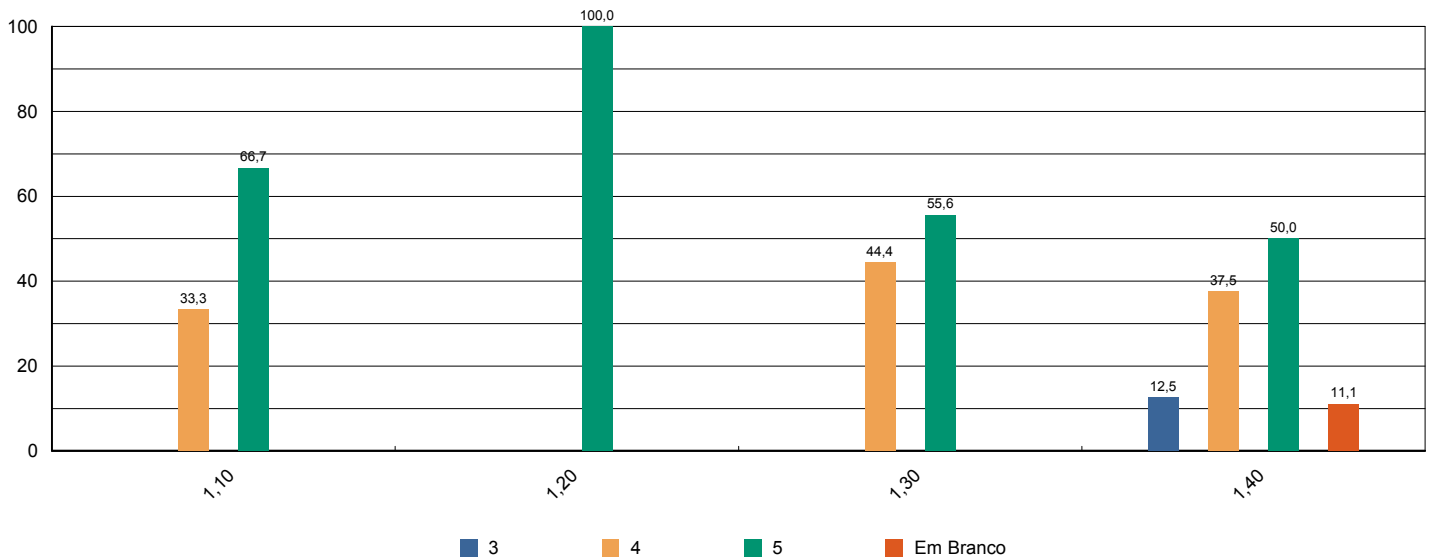



# Sistema de Avaliação Institucional

Avaliação	1º Avaliação Institucional de 2013	05/05/2013 à 21/06/2013
Localidade	UNASP   São Paulo	
Curso	Ciências Contábeis	Participantes 159
Dimensão	9 - Políticas de atendimento aos estudantes	
Questionário	Atendimento aos discentes	

perguntas	total sem brancos	brancos
1 - Atendimento e serviço da cantina	146	13
2 - Atendimento na biblioteca.	153	6
3 - Atendimento na secretaria.	154	5
4 - Atendimento do setor de finanças.	149	10
5 - Atendimento do setor de Bolsas de Estudo.	133	26

\* perguntas X representação percentual

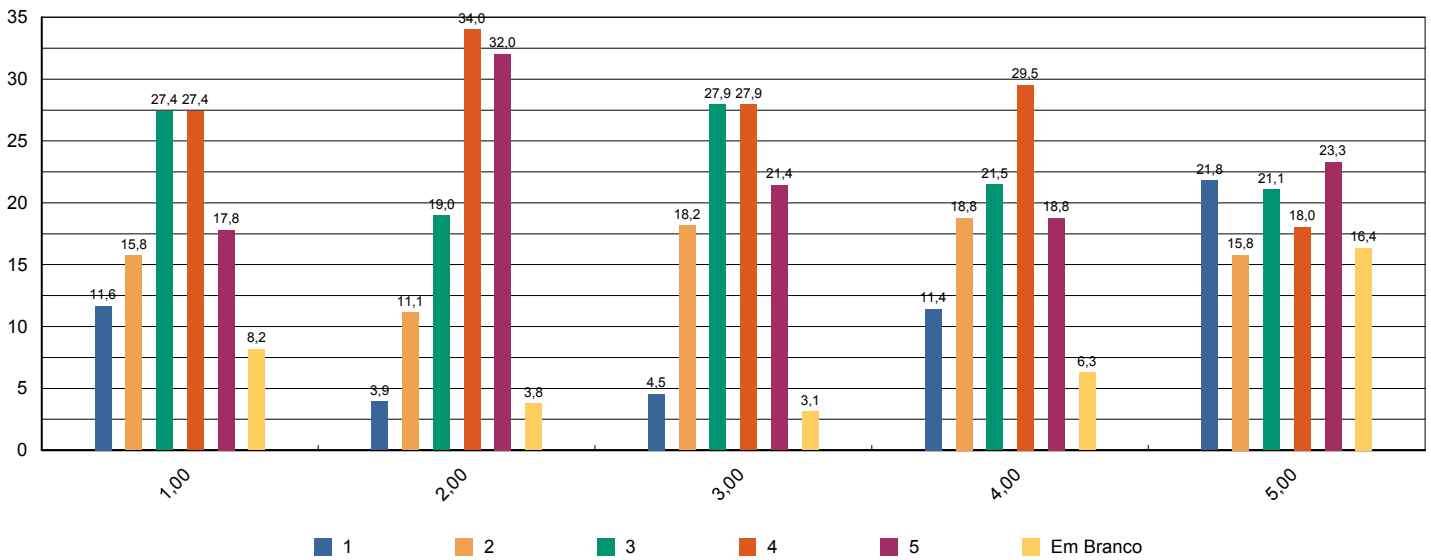



# Sistema de Avaliação Institucional

Avaliação	1º Avaliação Institucional de 2013	05/05/2013 à 21/06/2013
Localidade	UNASP   São Paulo	
Curso	Ciências Contábeis	Participantes 159
Dimensão	4 - Comunicação com a sociedade	
Questionário	Comunicação	

perguntas	total sem brancos	brancos
1 - Informações sobre procedimentos de rotina (matrículas, pagamentos, horários de funcionamento, calendário, etc.) são adequadamente divulgadas.	159	0
2 - Eventos promovidos pela instituição são adequadamente divulgados.	157	2

\* perguntas X representação percentual

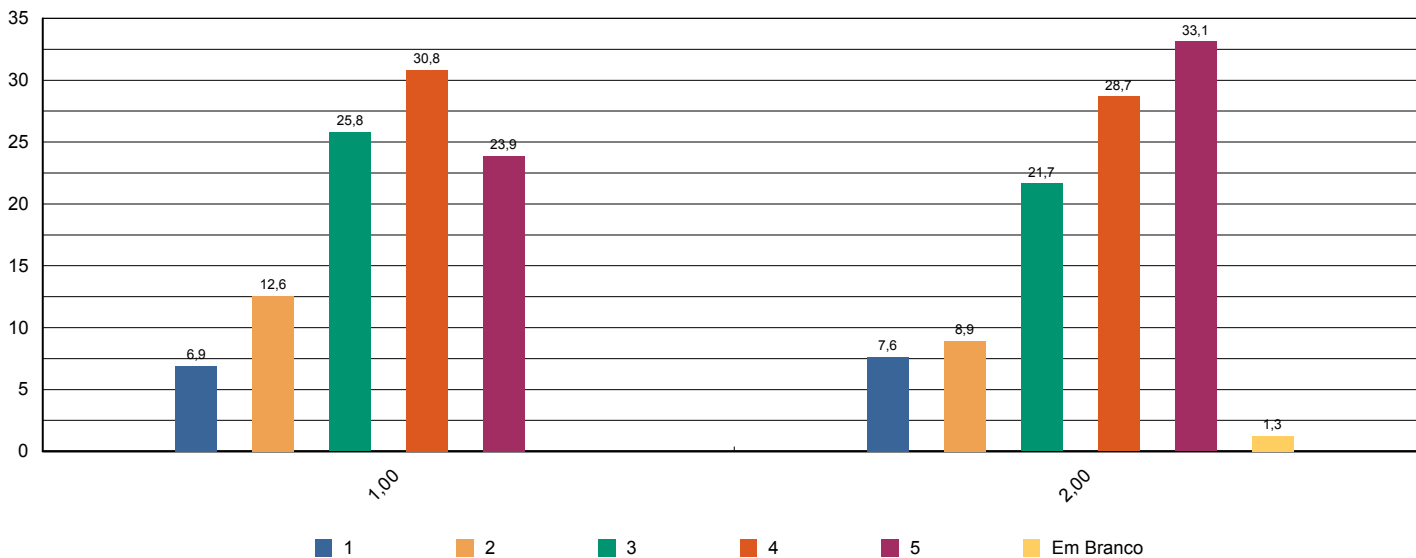



# Sistema de Avaliação Institucional

Avaliação	1º Avaliação Institucional de 2013	05/05/2013 à 21/06/2013
Localidade	UNASP   São Paulo	
Curso	Ciências Contábeis	Participantes 159
Dimensão	6 - Organização e Gestão da Instituição	
Questionário	Coordenadoria do curso	

perguntas	total sem brancos	brancos
1 - Disposição do coordenador para ouvir e orientar os alunos.	154	5
2 - Liderança do curso.	154	5

\* perguntas X representação percentual

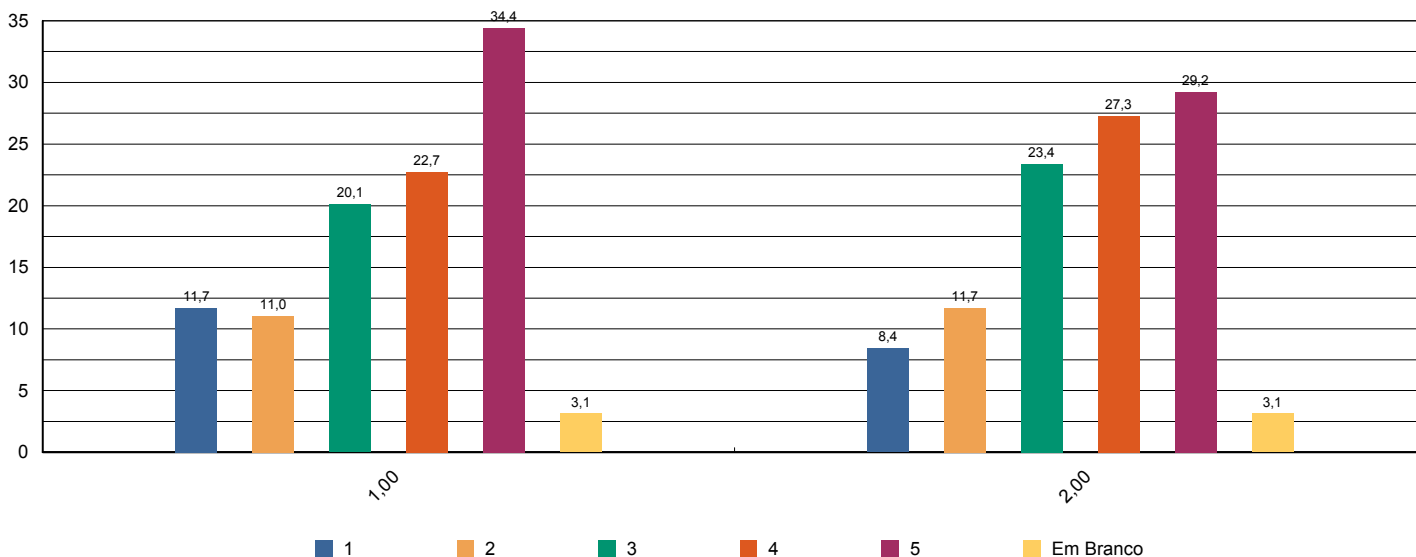



# Sistema de Avaliação Institucional

Avaliação	1º Avaliação Institucional de 2013	05/05/2013 à 21/06/2013
Localidade	UNASP   São Paulo	
Curso	Ciências Contábeis	Participantes 159
Dimensão	7 - Infraestrutura Física e recursos de apoio	
Questionário	Infraestrutura	

perguntas	total sem brancos	brancos
1 - Sala de aula	158	1
2 - Sanitários	157	2
3 - Cantina	149	10
4 - Espaços de convivência (centro de vivência, quadras, jardins, etc.)	151	8
5 - Livros, periódicos e outros materiais disponíveis na biblioteca.	157	2
6 - Laboratórios e outros espaços para atividades práticas.	149	10
7 - Acesso à Internet para pesquisa acadêmica.	153	6

\* perguntas X representação percentual

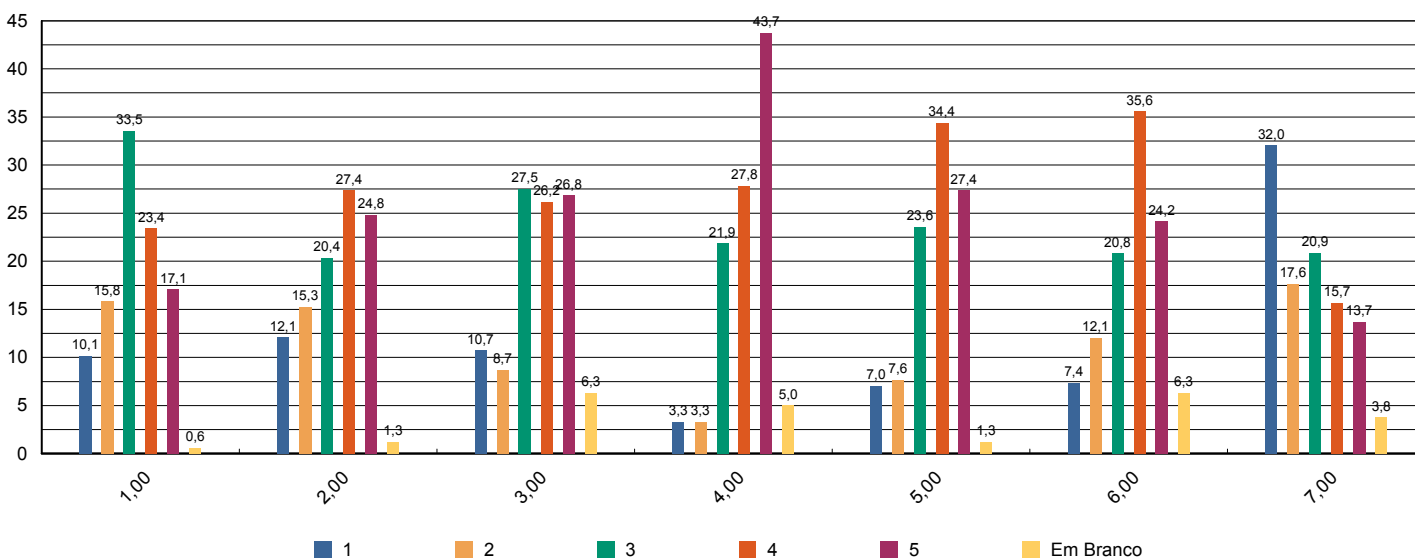



# Sistema de Avaliação Institucional

Avaliação	1º Avaliação Institucional de 2013	05/05/2013 à 21/06/2013
Localidade	UNASP   São Paulo	
Curso	Ciências Contábeis	Participantes 159
Dimensão	2 - Políticas Acadêmicas	
Questionário	Quanto ao professor	

perguntas	total sem brancos	brancos
1 - Cumpre o programa e cronograma da disciplina.	1.033	62
2 - Utiliza procedimentos de avaliação adequados.	1.036	59
3 - Revela domínio do conteúdo.	1.035	60
4 - Relaciona sua disciplina com as demais do curso.	1.020	75
5 - Relaciona os valores bíblico-cristãos com os conteúdos ensinados.	993	102
6 - Tem boa comunicação e aborda o conteúdo com clareza.	1.036	59
7 - Não falta e cumpre os horários de início e encerramento das aulas.	1.034	61
8 - Promove suas aulas com ritmo e bom aproveitamento de tempo.	1.034	61
9 - Valoriza a participação do aluno na aula.	1.033	62
10 - Apresenta no início do semestre o Plano de Ensino da disciplina.	1.017	78
11 - Incentiva a participação em eventos e projetos sociais, acadêmicos, culturais e espirituais.	1.007	88
12 - Propõe atividades desafiadoras que estimulam a investigação.	1.022	73
13 - Revela respeito no relacionamento com os alunos e professores.	1.032	63
14 - Apresenta atitudes positivas com relação à instituição.	1.020	75

\* perguntas X representação percentual

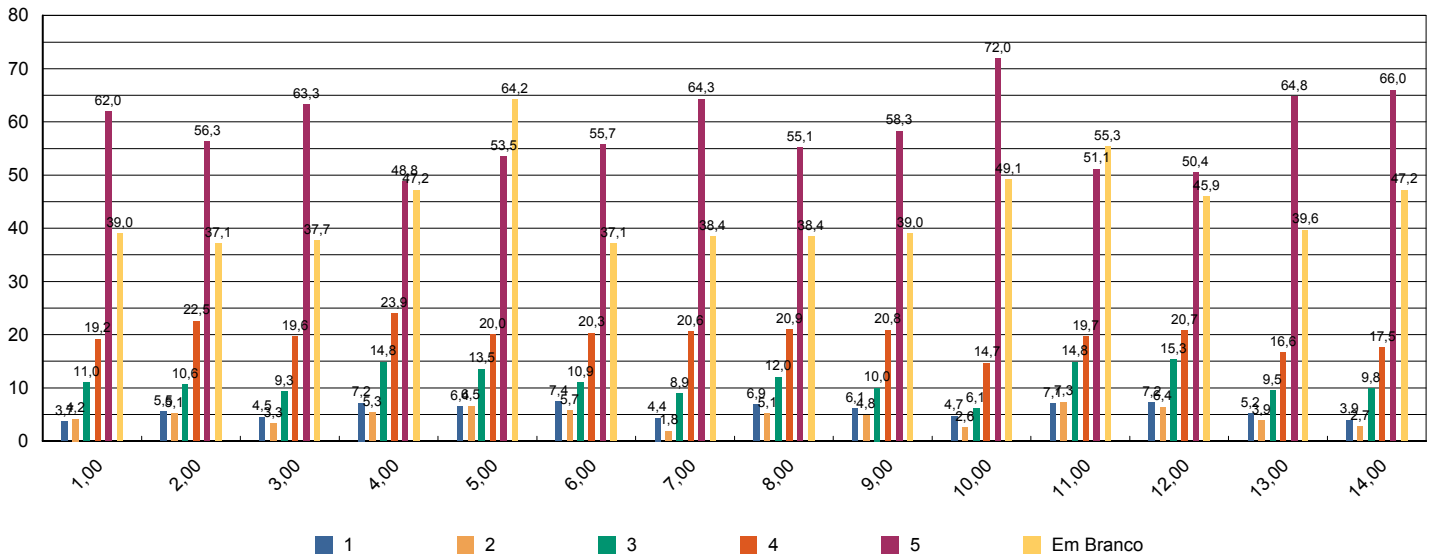





# Sistema de Avaliação Institucional

Avaliação	1º Avaliação Institucional de 2013	05/05/2013 à 21/06/2013
Localidade	UNASP   São Paulo	
Curso	Ciências Contábeis	Participantes 159
Dimensão	7 - Infraestrutura Física e recursos de apoio	
Questionário	Quanto ao Sistema de Avaliação	

perguntas	total sem brancos	brancos
1 - O que você achou desse sistema avaliativo institucional?	159	0

\* perguntas X representação percentual

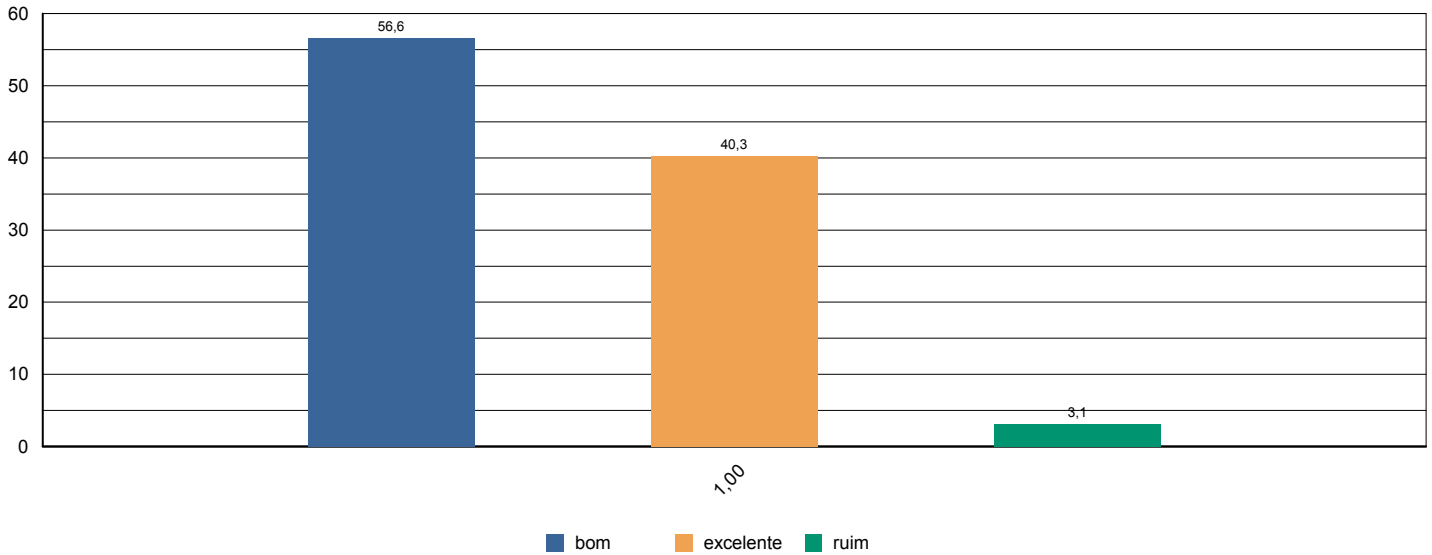



# Sistema de Avaliação Institucional

Avaliação	1º Avaliação Institucional de 2013	05/05/2013 à 21/06/2013
Localidade	UNASP   São Paulo	
Curso	Ciências Contábeis	Participantes 159
Dimensão	2 - Políticas Acadêmicas	
Questionário	Quanto às condições pedagógicas do curso	

perguntas	total sem brancos	brancos
1 - Contribuição das disciplinas para minha formação profissional.	159	0
2 - Programas de extensão.	145	14
3 - Programa de iniciação científica do meu curso.	133	26
4 - Processo de desenvolvimento do Trabalho de Conclusão de Curso (TCC).	106	53
5 - Apoio à participação de alunos em eventos científicos fora da Instituição.	129	30
6 - Apoio espiritual.	153	6
7 - Programa de Apoio ao Discente (PROAD).	137	22
8 - Harmonia e sincronismo entre as disciplinas	155	4
9 - O meu grau de satisfação com o curso, como um todo, é:	159	0

\* perguntas X representação percentual

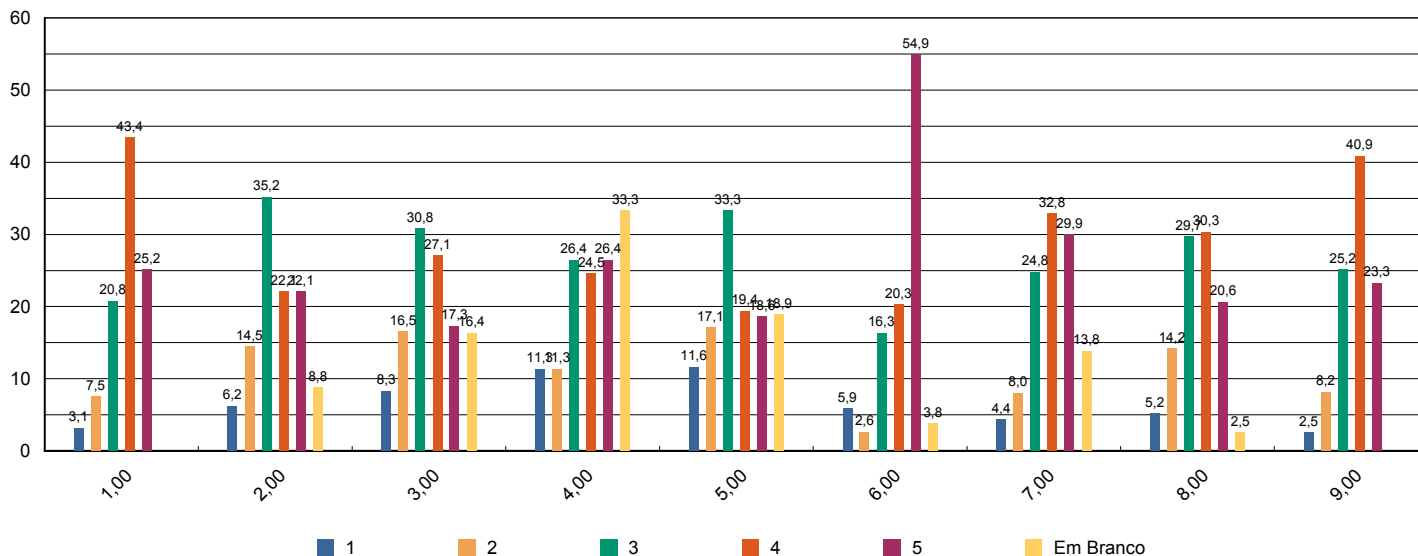



# Sistema de Avaliação Institucional

Avaliação	<b>1º Avaliação Institucional de 2013</b>	<b>05/05/2013 à 21/06/2013</b>
Localidade	<b>UNASP   São Paulo</b>	
Curso	<b>Ciências Contábeis</b>	Participantes <b>7</b>
Dimensão	<b>2 - Políticas Acadêmicas</b>	
Questionário	<b>Avalie a atuação do Colegiado do Curso ( Docentes )</b>	

perguntas	total sem brancos	brancos
1 - Analisa, periodicamente, relatórios da Comissão Própria de Avaliação (CPA), Relatórios do MEC, da Comissão Interna de Avaliação de Curso (CIAC) e da Comissão de Avaliação Denominacional.	5	2
2 - Aprova os ementários e bibliografias das disciplinas.	7	0
3 - Atualiza, periodicamente, o Projeto Pedagógico de Curso (PPC).	7	0
4 - Aprecia os projetos apresentados pela Coordenadoria de Curso.	7	0
5 - Meu grau de satisfação com o curso.	7	0
6 - Meu grau de satisfação com o clima institucional.	7	0

\* perguntas X representação percentual

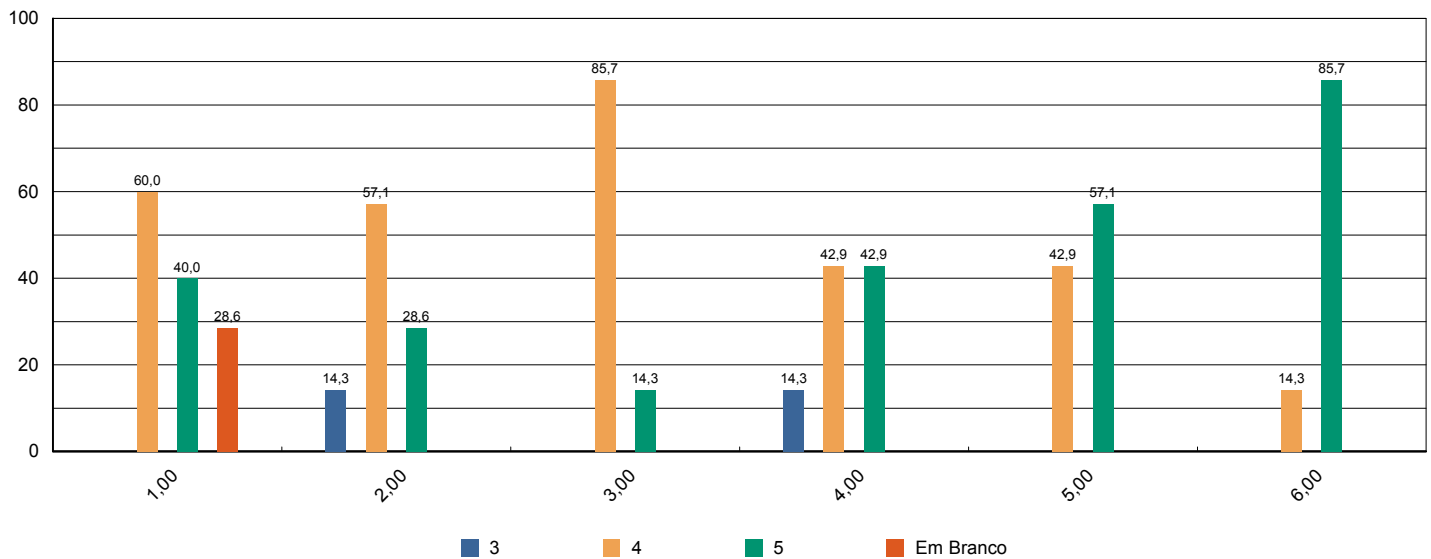



# Sistema de Avaliação Institucional

Avaliação	<b>1º Avaliação Institucional de 2013</b>	<b>05/05/2013 à 21/06/2013</b>
Localidade	<b>UNASP   São Paulo</b>	
Curso	<b>Ciências Contábeis</b>	Participantes <b>7</b>
Dimensão	<b>2 - Políticas Acadêmicas</b>	
Questionário	<b>Avalie o apoio que o curso oferece aos alunos ( Docentes)</b>	

perguntas	total sem brancos	brancos
1 - Há programas de extensão como parte do projeto do curso.	7	0
2 - Há programas de iniciação científica como parte do projeto do curso.	6	1
3 - Há programa de monitoria.	5	2
4 - A Instituição dá apoio à participação discente em eventos científicos fora da instituição (encontros, congressos, etc..)	6	1
5 - As atividades promovidas pelo Programa de Atendimento ao Discente (PROAD) atendem às necessidades dos alunos.	6	1
6 - Há um programa efetivo de apoio espiritual aos alunos.	6	1
7 - O curso promove eventos acadêmico-científicos e culturais.	7	0

\* perguntas X representação percentual

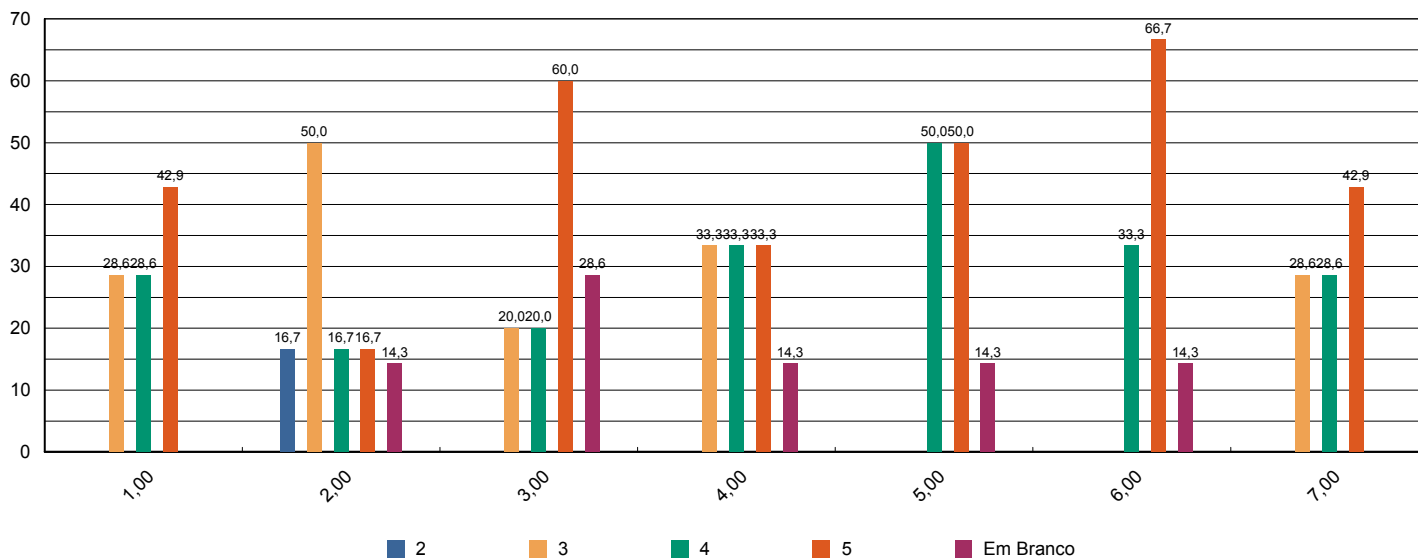



# Sistema de Avaliação Institucional

Avaliação	1º Avaliação Institucional de 2013	05/05/2013 à 21/06/2013
Localidade	UNASP   São Paulo	
Curso	Ciências Contábeis	Participantes 7
Dimensão	2 - Políticas Acadêmicas	
Questionário	Avalie o apoio que o curso oferece aos professores ( Docentes )	

perguntas	total sem brancos	brancos
1 - Programa de apoio à capacitação docente (PAD).	6	1
2 - Programa de atualização didático-pedagógica (PROAP).	5	2
3 - Apoio à participação em eventos científicos, encontros, congressos ,etc.. (PROAPARC)	6	1
4 - Espaço destinado à análise de relatos de experiências desenvolvidas em práticas pedagógicas com vistas à socialização dos resultados e melhoria do desempenho docente e discente no ensino–aprendizagem	7	0

\* perguntas X representação percentual

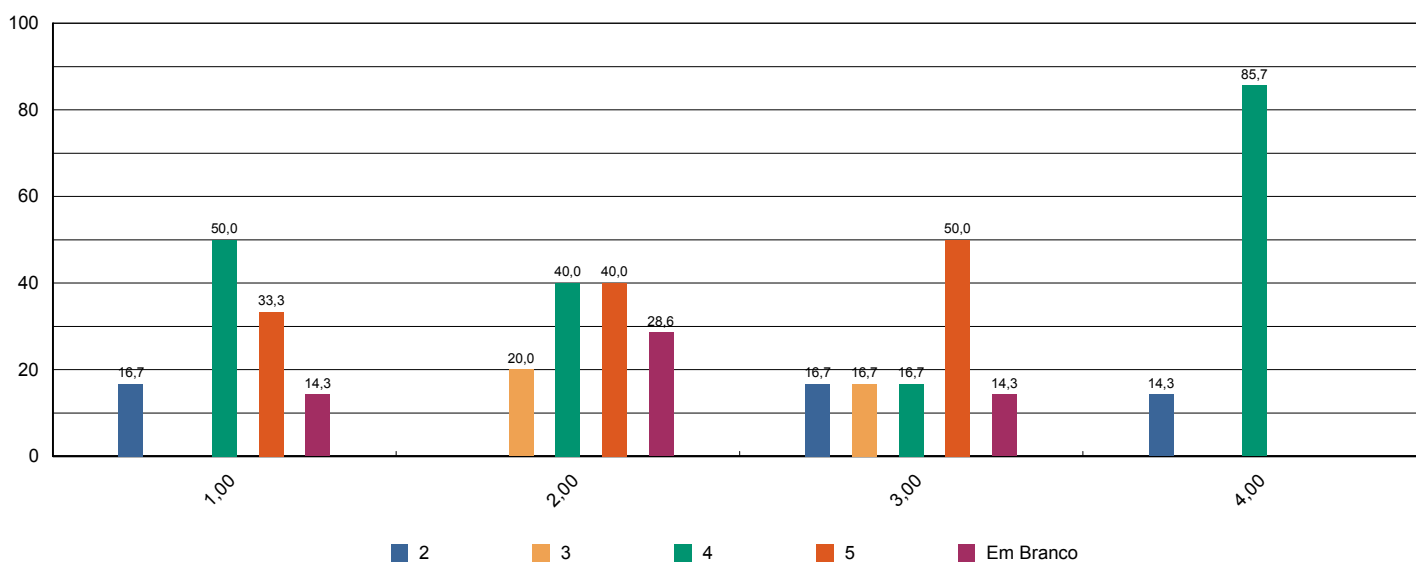



# Sistema de Avaliação Institucional

Avaliação	1º Avaliação Institucional de 2013	05/05/2013 à 21/06/2013
Localidade	UNASP   São Paulo	
Curso	Ciências Contábeis	Participantes 7
Dimensão	4 - Comunicação com a sociedade	
Questionário	Comunicação ( Docentes )	

perguntas	total sem brancos	brancos
1 - As informações sobre procedimentos de rotina (atribuição e horário de aulas, documentação, reuniões, salários e outros) são adequadamente divulgadas.	7	0
2 - Os eventos promovidos pela instituição são adequadamente divulgados.	7	0

\* perguntas X representação percentual

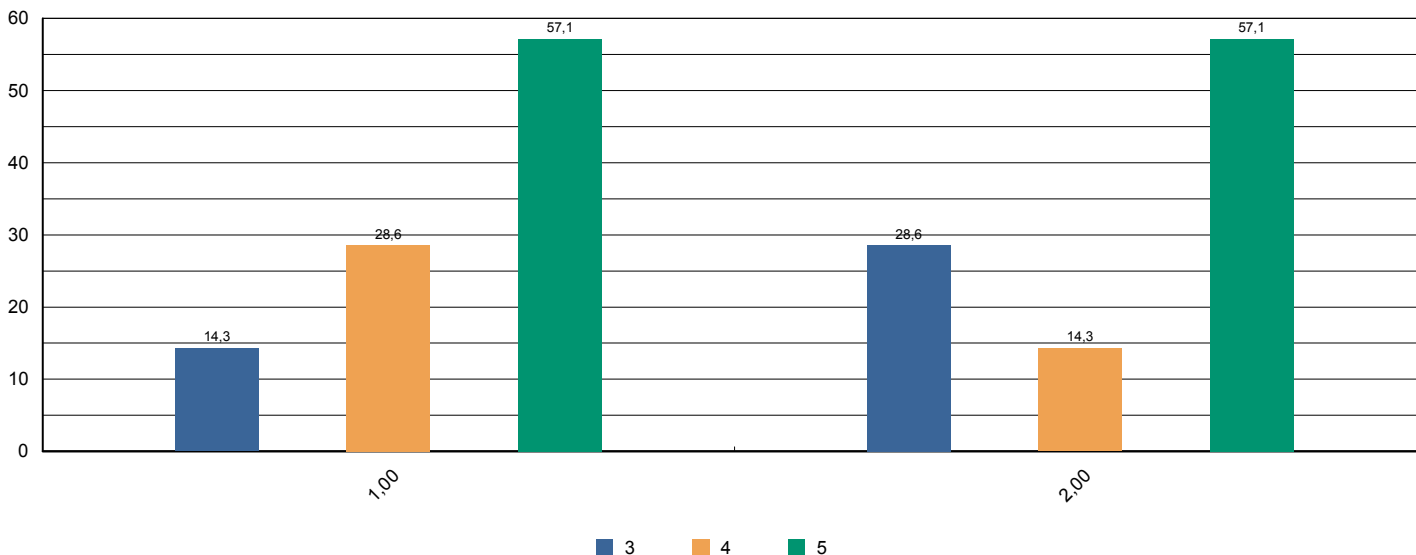



# Sistema de Avaliação Institucional

Avaliação	1º Avaliação Institucional de 2013	05/05/2013 à 21/06/2013
Localidade	UNASP   São Paulo	
Curso	Ciências Contábeis	Participantes 7
Dimensão	6 - Organização e Gestão da Instituição	
Questionário	Coordenadoria do Curso ( Docentes )	

perguntas	total sem brancos	brancos
1 - Disposição do coordenador para ouvir os professores.	7	0
2 - Interesse revelado na solução dos problemas.	7	0
3 - Coordenação das reuniões de Colegiado, CIAC e NDE abordando temas relevantes para o bom funcionamento do curso.	6	1
4 - As orientações recebidas.	7	0
5 - Administração e liderança do Curso.	7	0

\* perguntas X representação percentual

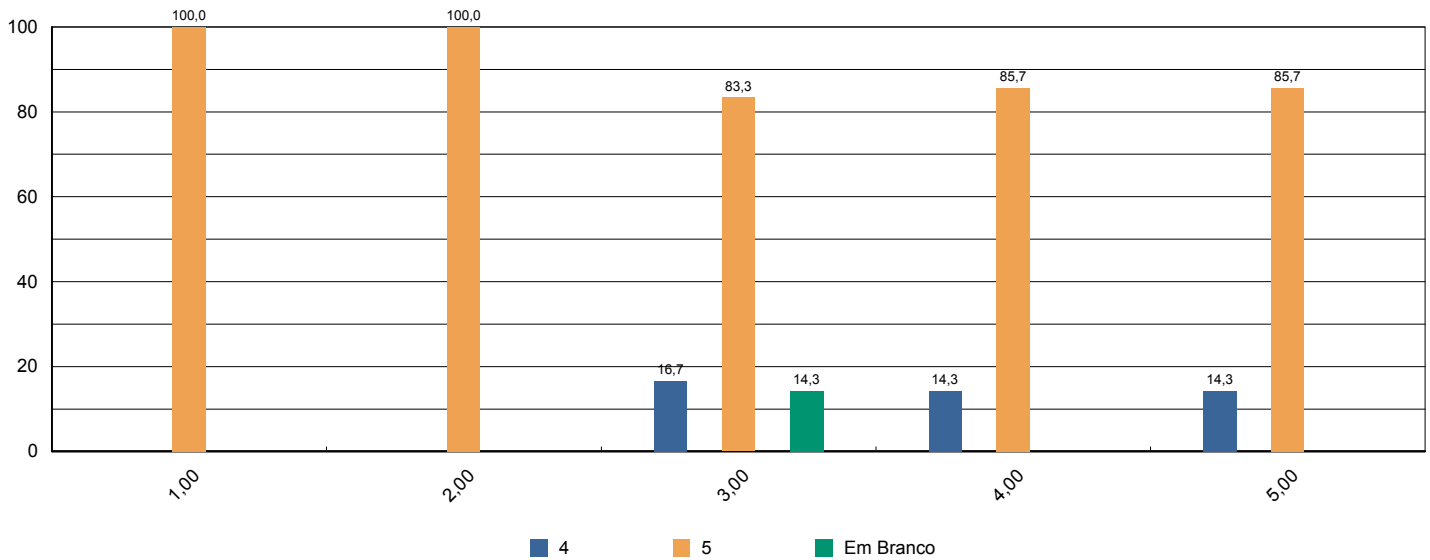



# Sistema de Avaliação Institucional

Avaliação	1º Avaliação Institucional de 2013	05/05/2013 à 21/06/2013
Localidade	UNASP   São Paulo	
Curso	Ciências Contábeis	Participantes 7
Dimensão	7 - Infraestrutura Física e recursos de apoio	
Questionário	Infraestrutura ( Docentes )	

perguntas	total sem brancos	brancos
1 - Salas de aula.	7	0
2 - Sanitários.	7	0
3 - Espaços de lazer (quadras, jardins, centro de vivência, etc.)	7	0
4 - Disponibilidade e suficiência do acervo da biblioteca	7	0
5 - Equipamentos disponíveis para uso didático	7	0
6 - Qualidade dos laboratórios	7	0
7 - Acesso a internet para pesquisa acadêmica	7	0
8 - Ambiente de trabalho (sala de professores, gabinetes, etc.)	7	0

\* perguntas X representação percentual

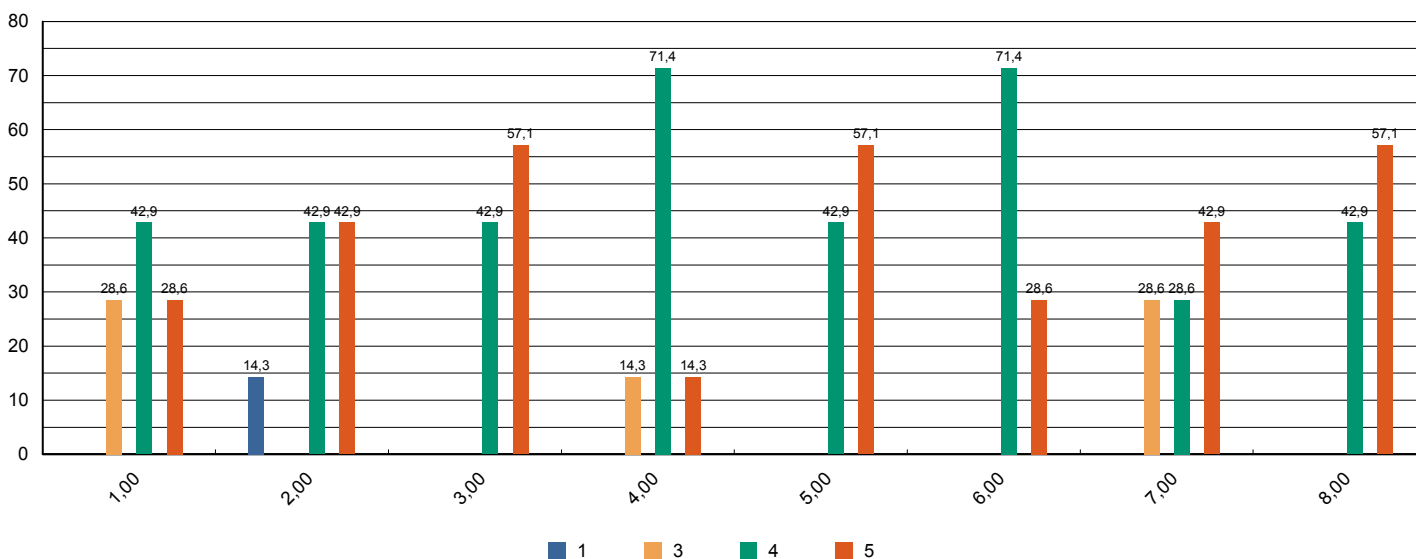





# Sistema de Avaliação Institucional

Avaliação	1º Avaliação Institucional de 2013	05/05/2013 à 21/06/2013
Localidade	UNASP   São Paulo	
Curso	Ciências Contábeis	Participantes 7
Dimensão	2 - Políticas Acadêmicas	
Questionário	Políticas Acadêmicas ( Docentes )	

perguntas	total sem brancos	brancos
1.1 - O perfil do egresso está adequadamente definido.	6	1
1.2 - A missão e os objetivos do curso estão bem definidos.	7	0
1.3 - As disciplinas se apresentam, ao longo do curso, em uma seqüência lógica tanto epistemológica quanto pedagogicamente.	6	1
1.4 - As disciplinas de um mesmo semestre apresentam relação entre si com caráter de complementaridade, isto é, o currículo apresenta uma integração horizontal	7	0

\* perguntas X representação percentual

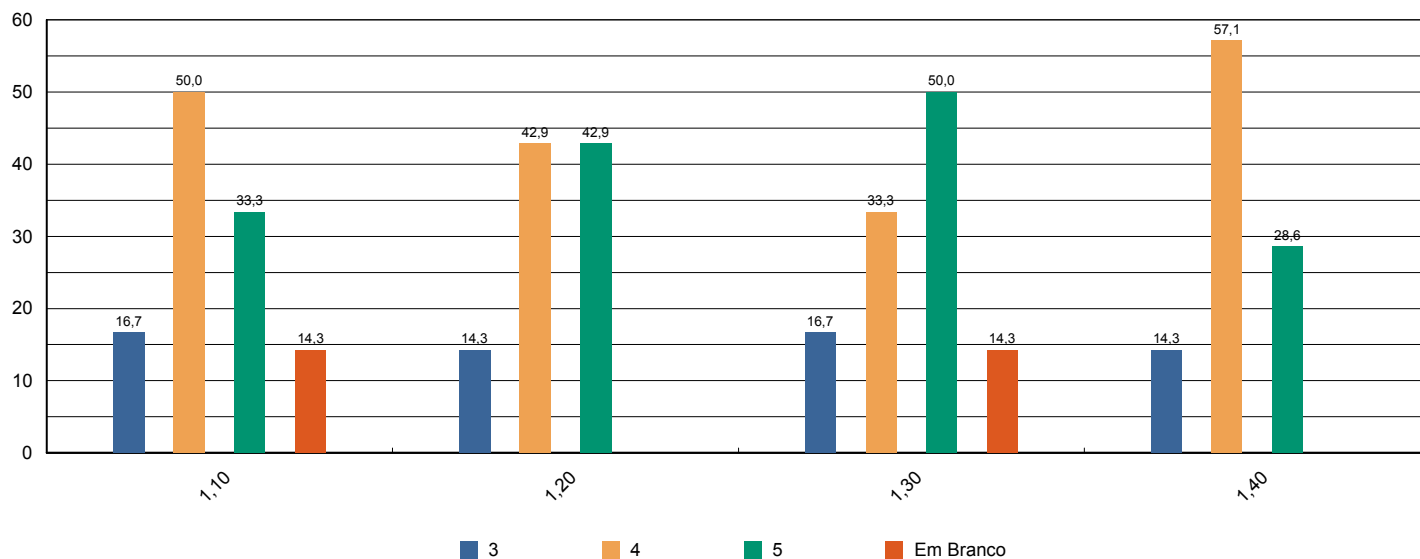



# Sistema de Avaliação Institucional

Avaliação	1º Avaliação Institucional de 2013	05/05/2013 à 21/06/2013
Localidade	UNASP   São Paulo	
Curso	Educação Física	Participantes 157
Dimensão	9 - Políticas de atendimento aos estudantes	
Questionário	Atendimento aos discentes	

perguntas	total sem brancos	brancos
1 - Atendimento e serviço da cantina	142	15
2 - Atendimento na biblioteca.	155	2
3 - Atendimento na secretaria.	151	6
4 - Atendimento do setor de finanças.	149	8
5 - Atendimento do setor de Bolsas de Estudo.	134	23

\* perguntas X representação percentual

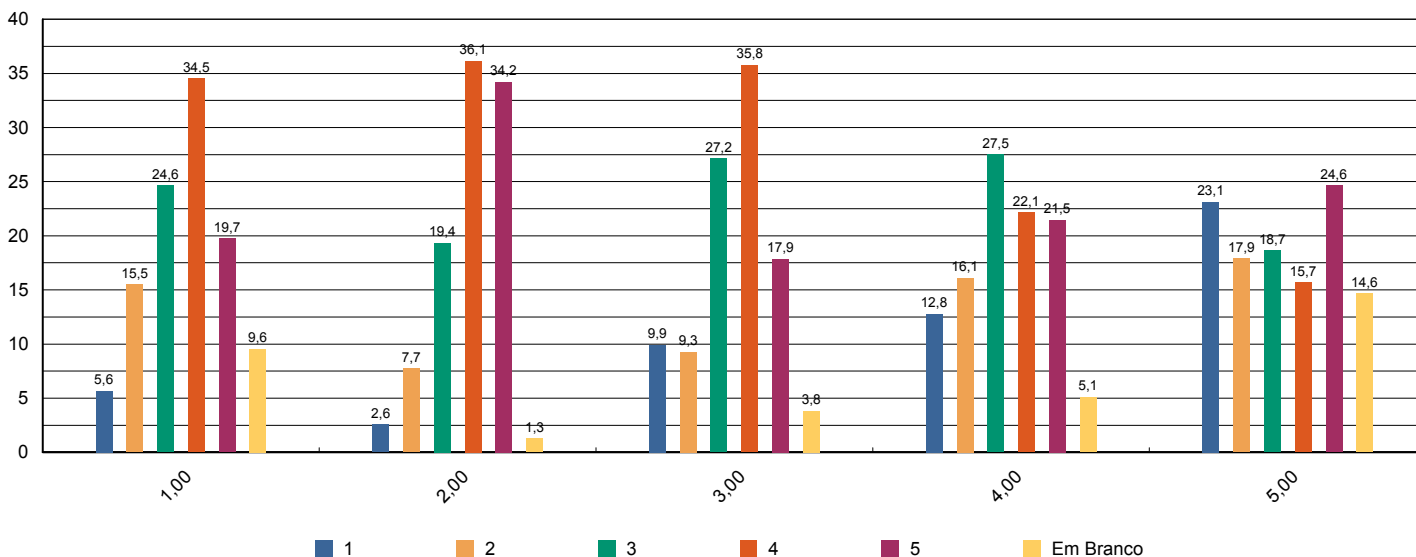



# Sistema de Avaliação Institucional

Avaliação	1º Avaliação Institucional de 2013	05/05/2013 à 21/06/2013
Localidade	UNASP   São Paulo	
Curso	Educação Física	Participantes 157
Dimensão	4 - Comunicação com a sociedade	
Questionário	Comunicação	

perguntas	total sem brancos	brancos
1 - Informações sobre procedimentos de rotina (matrículas, pagamentos, horários de funcionamento, calendário, etc.) são adequadamente divulgadas.	153	4
2 - Eventos promovidos pela instituição são adequadamente divulgados.	155	2

\* perguntas X representação percentual

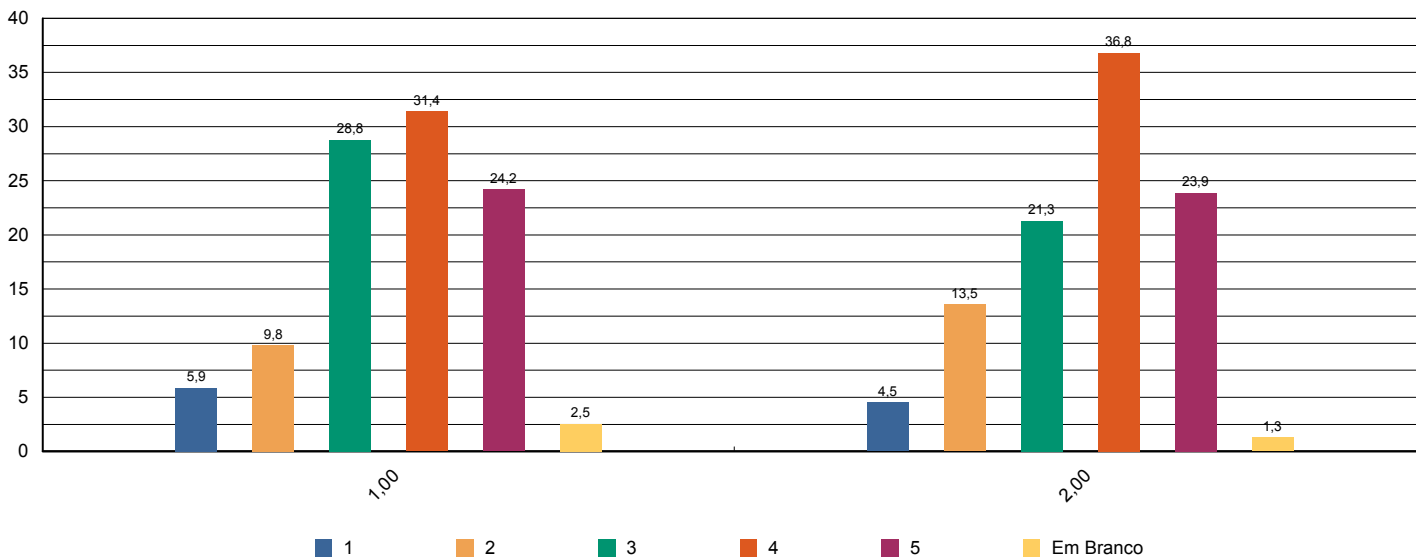



# Sistema de Avaliação Institucional

Avaliação	1º Avaliação Institucional de 2013	05/05/2013 à 21/06/2013
Localidade	UNASP   São Paulo	
Curso	Educação Física	Participantes 157
Dimensão	6 - Organização e Gestão da Instituição	
Questionário	Coordenadoria do curso	

perguntas	total sem brancos	brancos
1 - Disposição do coordenador para ouvir e orientar os alunos.	150	7
2 - Liderança do curso.	154	3

\* perguntas X representação percentual

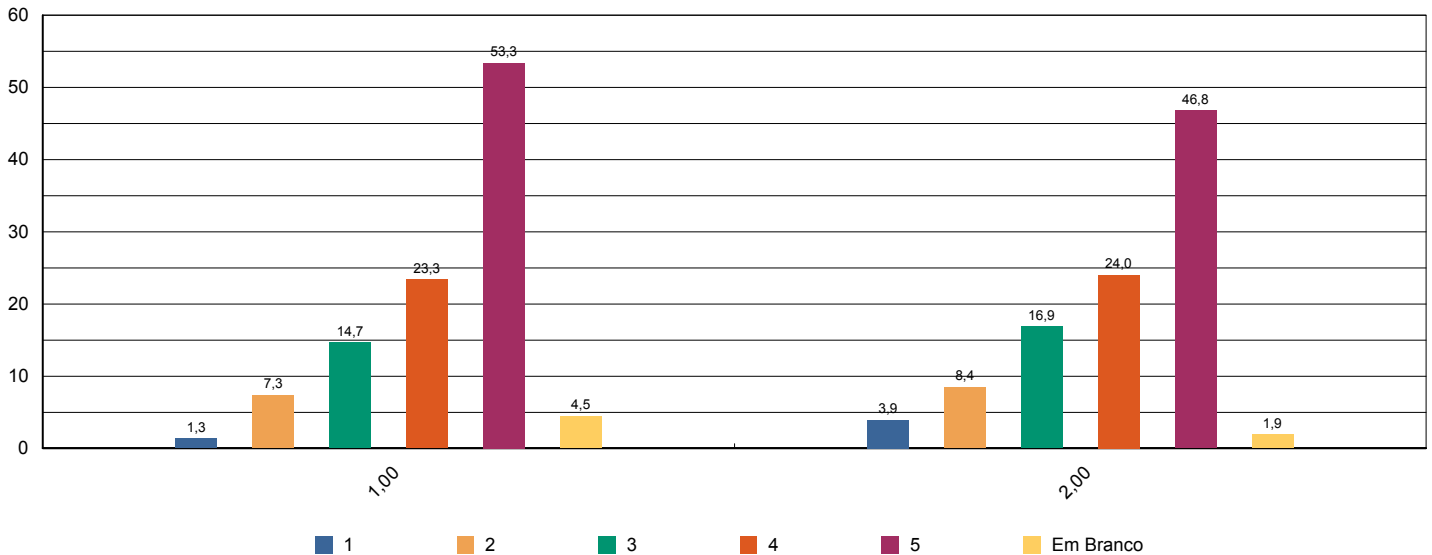



# Sistema de Avaliação Institucional

Avaliação	1º Avaliação Institucional de 2013	05/05/2013 à 21/06/2013
Localidade	UNASP   São Paulo	
Curso	Educação Física	Participantes 157
Dimensão	7 - Infraestrutura Física e recursos de apoio	
Questionário	Infraestrutura	

perguntas	total sem brancos	brancos
1 - Sala de aula	155	2
2 - Sanitários	156	1
3 - Cantina	146	11
4 - Espaços de convivência (centro de vivência, quadras, jardins, etc.)	155	2
5 - Livros, periódicos e outros materiais disponíveis na biblioteca.	155	2
6 - Laboratórios e outros espaços para atividades práticas.	156	1
7 - Acesso à Internet para pesquisa acadêmica.	155	2

\* perguntas X representação percentual

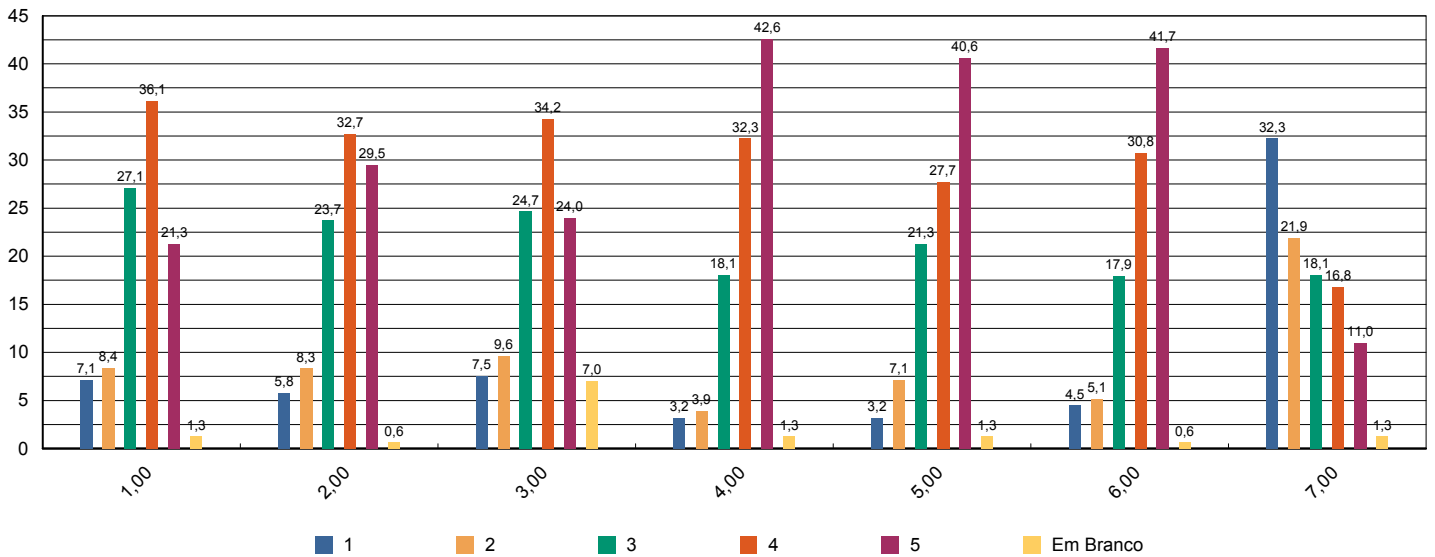



# Sistema de Avaliação Institucional

Avaliação	<b>1º Avaliação Institucional de 2013</b>	<b>05/05/2013 à 21/06/2013</b>
Localidade	<b>UNASP   São Paulo</b>	
Curso	<b>Educação Física</b>	Participantes <b>157</b>
Dimensão	<b>2 - Políticas Acadêmicas</b>	
Questionário	<b>Quanto ao professor</b>	

perguntas	total sem brancos	brancos
1 - Cumpre o programa e cronograma da disciplina.	1.004	26
2 - Utiliza procedimentos de avaliação adequados.	1.001	29
3 - Revela domínio do conteúdo.	1.002	28
4 - Relaciona sua disciplina com as demais do curso.	997	33
5 - Relaciona os valores bíblico-cristãos com os conteúdos ensinados.	993	37
6 - Tem boa comunicação e aborda o conteúdo com clareza.	1.003	27
7 - Não falta e cumpre os horários de início e encerramento das aulas.	1.003	27
8 - Promove suas aulas com ritmo e bom aproveitamento de tempo.	1.004	26
9 - Valoriza a participação do aluno na aula.	1.003	27
10 - Apresenta no início do semestre o Plano de Ensino da disciplina.	997	33
11 - Incentiva a participação em eventos e projetos sociais, acadêmicos, culturais e espirituais.	997	33
12 - Propõe atividades desafiadoras que estimulam a investigação.	998	32
13 - Revela respeito no relacionamento com os alunos e professores.	1.001	29
14 - Apresenta atitudes positivas com relação à instituição.	998	32

\* perguntas X representação percentual

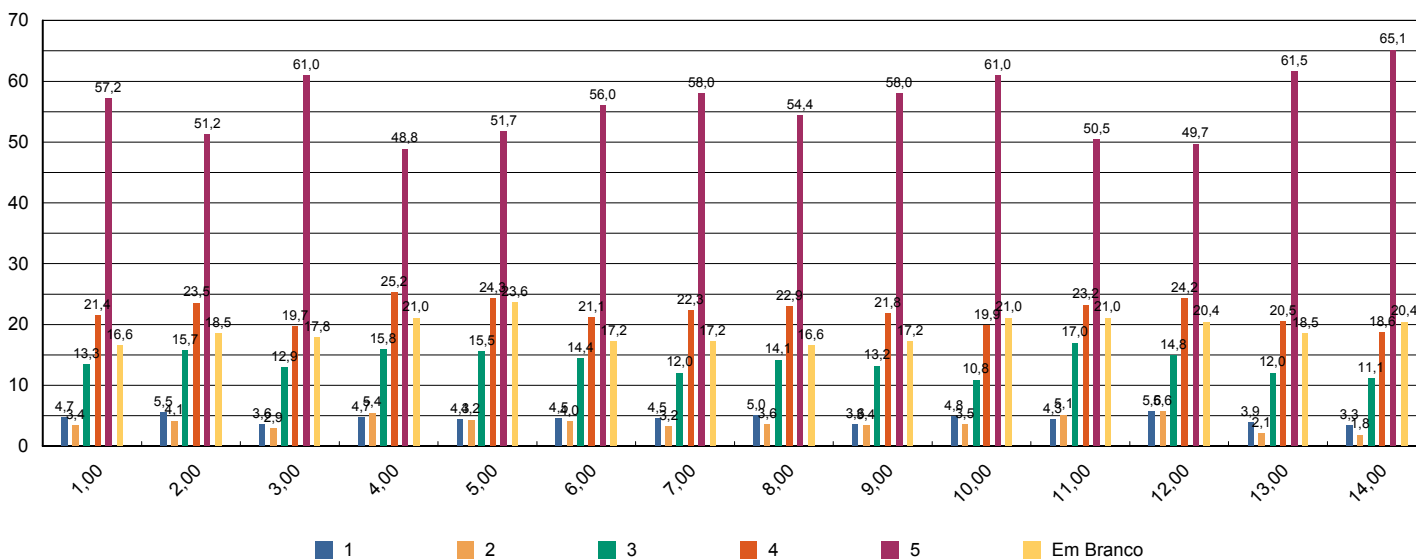



# Sistema de Avaliação Institucional

Avaliação	1º Avaliação Institucional de 2013	05/05/2013 à 21/06/2013
Localidade	UNASP   São Paulo	
Curso	Educação Física	Participantes 157
Dimensão	7 - Infraestrutura Física e recursos de apoio	
Questionário	Quanto ao Sistema de Avaliação	

perguntas	total sem brancos	brancos
1 - O que você achou desse sistema avaliativo institucional?	157	0

\* perguntas X representação percentual

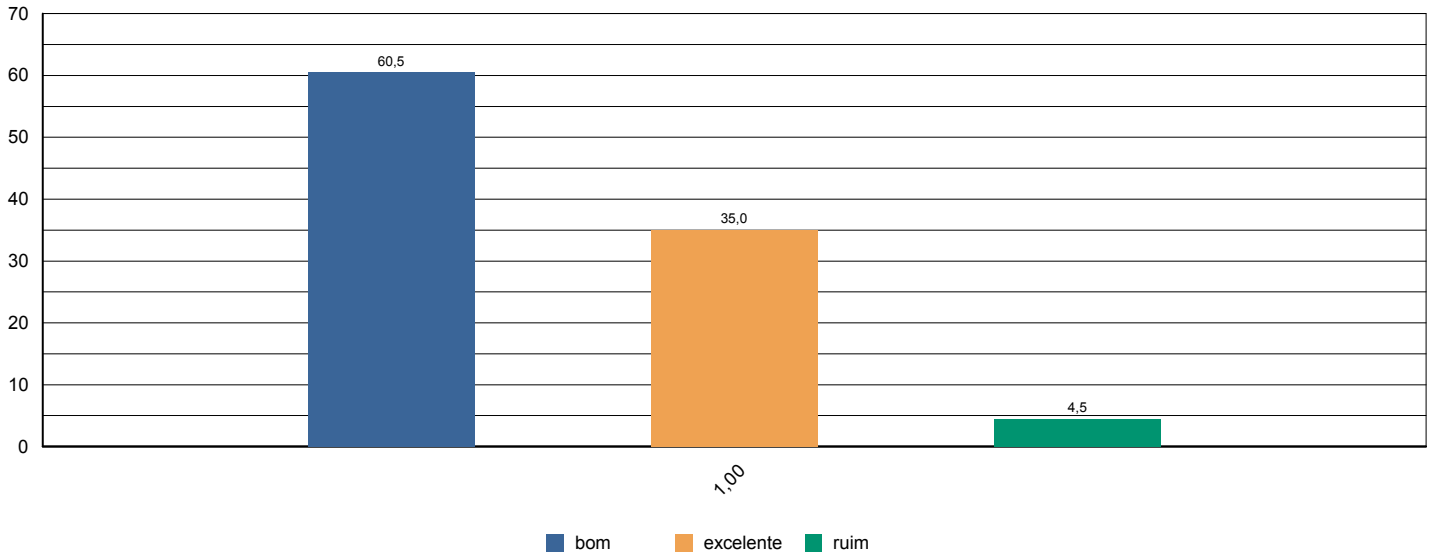



# Sistema de Avaliação Institucional

Avaliação	<b>1º Avaliação Institucional de 2013</b>	<b>05/05/2013 à 21/06/2013</b>
Localidade	<b>UNASP   São Paulo</b>	
Curso	<b>Educação Física</b>	Participantes <b>157</b>
Dimensão	<b>2 - Políticas Acadêmicas</b>	
Questionário	<b>Quanto às condições pedagógicas do curso</b>	

perguntas	total sem brancos	brancos
1 - Contribuição das disciplinas para minha formação profissional.	154	3
2 - Programas de extensão.	138	19
3 - Programa de iniciação científica do meu curso.	137	20
4 - Processo de desenvolvimento do Trabalho de Conclusão de Curso (TCC).	124	33
5 - Apoio à participação de alunos em eventos científicos fora da Instituição.	141	16
6 - Apoio espiritual.	146	11
7 - Programa de Apoio ao Discente (PROAD).	139	18
8 - Harmonia e sincronismo entre as disciplinas	153	4
9 - O meu grau de satisfação com o curso, como um todo, é:	156	1

\* perguntas X representação percentual

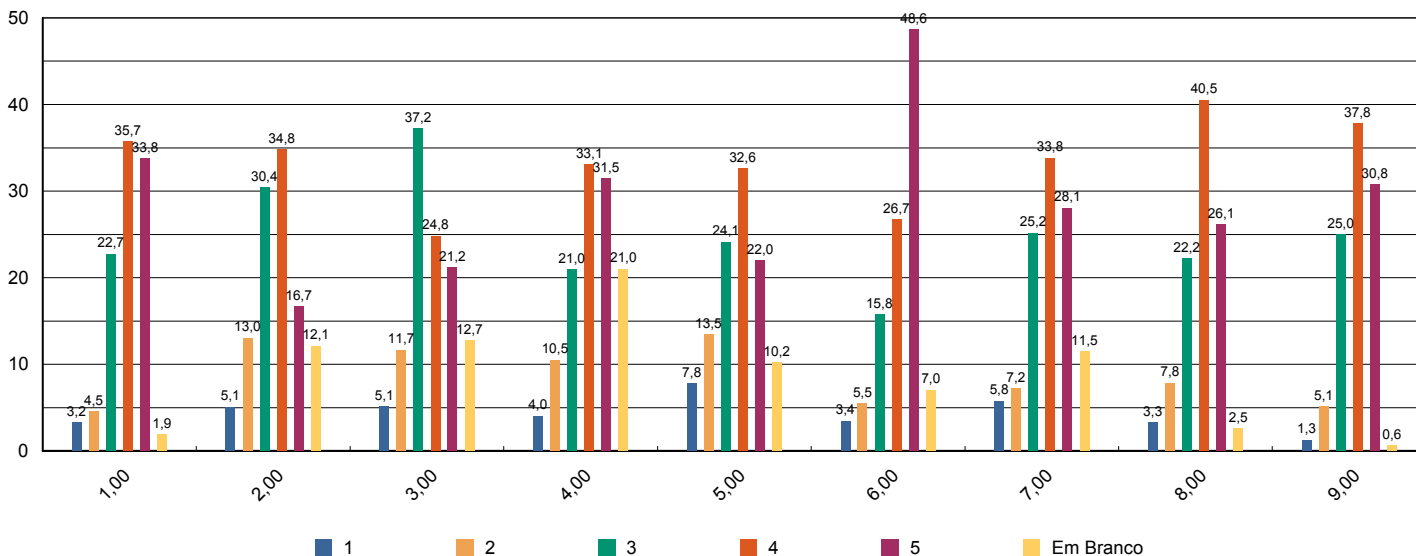





# Sistema de Avaliação Institucional

Avaliação	1º Avaliação Institucional de 2013	05/05/2013 à 21/06/2013
Localidade	UNASP   São Paulo	
Curso	Educação Física	Participantes 9
Dimensão	2 - Políticas Acadêmicas	
Questionário	Avalie a atuação do Colegiado do Curso ( Docentes )	

perguntas	total sem brancos	brancos
1 - Analisa, periodicamente, relatórios da Comissão Própria de Avaliação (CPA), Relatórios do MEC, da Comissão Interna de Avaliação de Curso (CIAC) e da Comissão de Avaliação Denominacional.	9	0
2 - Aprova os ementários e bibliografias das disciplinas.	9	0
3 - Atualiza, periodicamente, o Projeto Pedagógico de Curso (PPC).	9	0
4 - Aprecia os projetos apresentados pela Coordenadoria de Curso.	9	0
5 - Meu grau de satisfação com o curso.	9	0
6 - Meu grau de satisfação com o clima institucional.	9	0

\* perguntas X representação percentual

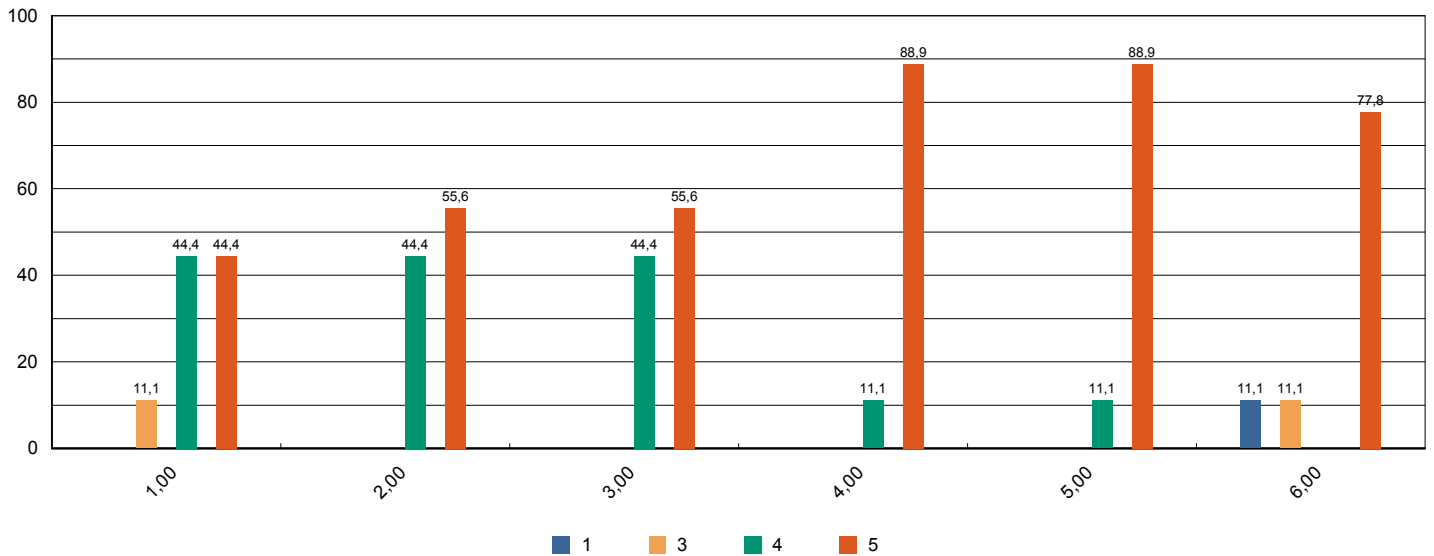



# Sistema de Avaliação Institucional

Avaliação	1º Avaliação Institucional de 2013	05/05/2013 à 21/06/2013
Localidade	UNASP   São Paulo	
Curso	Educação Física	Participantes 9
Dimensão	2 - Políticas Acadêmicas	
Questionário	Avalie o apoio que o curso oferece aos alunos ( Docentes)	

perguntas	total sem brancos	brancos
1 - Há programas de extensão como parte do projeto do curso.	9	0
2 - Há programas de iniciação científica como parte do projeto do curso.	9	0
3 - Há programa de monitoria.	9	0
4 - A Instituição dá apoio à participação discente em eventos científicos fora da instituição (encontros, congressos, etc..)	9	0
5 - As atividades promovidas pelo Programa de Atendimento ao Discente (PROAD) atendem às necessidades dos alunos.	9	0
6 - Há um programa efetivo de apoio espiritual aos alunos.	9	0
7 - O curso promove eventos acadêmico-científicos e culturais.	9	0

\* perguntas X representação percentual

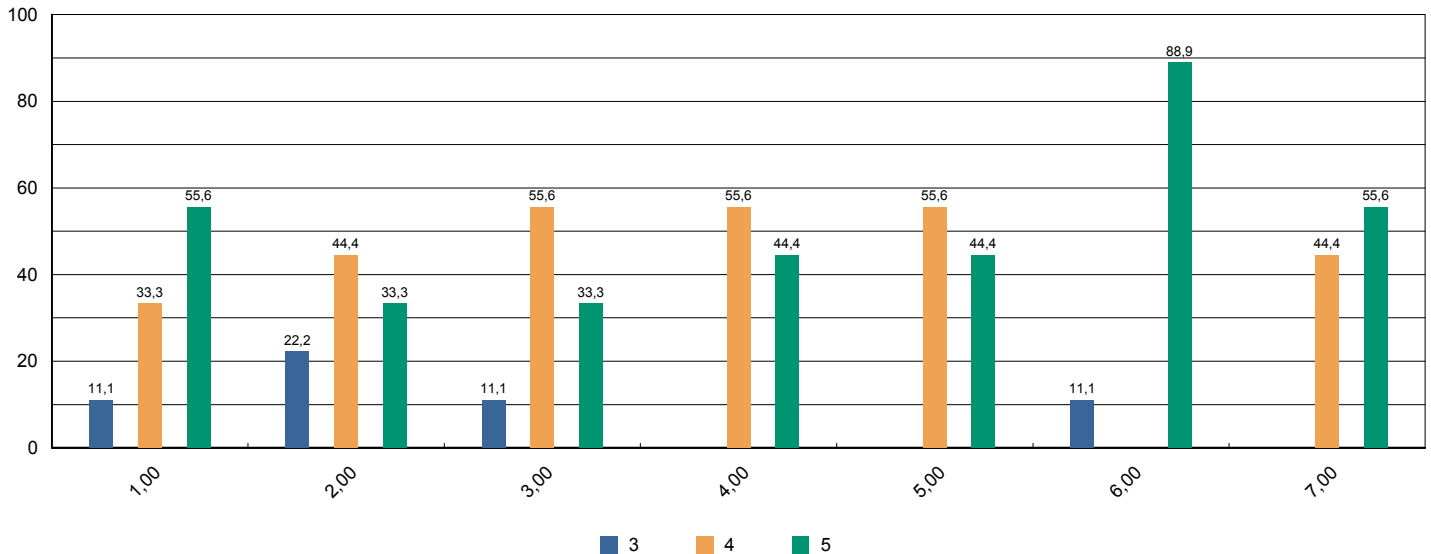



# Sistema de Avaliação Institucional

Avaliação	1º Avaliação Institucional de 2013	05/05/2013 à 21/06/2013
Localidade	UNASP   São Paulo	
Curso	Educação Física	Participantes <b>9</b>
Dimensão	2 - Políticas Acadêmicas	
Questionário	Avalie o apoio que o curso oferece aos professores ( Docentes )	

perguntas	total sem brancos	brancos
1 - Programa de apoio à capacitação docente (PAD).	7	2
2 - Programa de atualização didático-pedagógica (PROAP).	8	1
3 - Apoio à participação em eventos científicos, encontros, congressos ,etc.. (PROAPARC)	9	0
4 - Espaço destinado à análise de relatos de experiências desenvolvidas em práticas pedagógicas com vistas à socialização dos resultados e melhoria do desempenho docente e discente no ensino–aprendizagem	8	1

\* perguntas X representação percentual

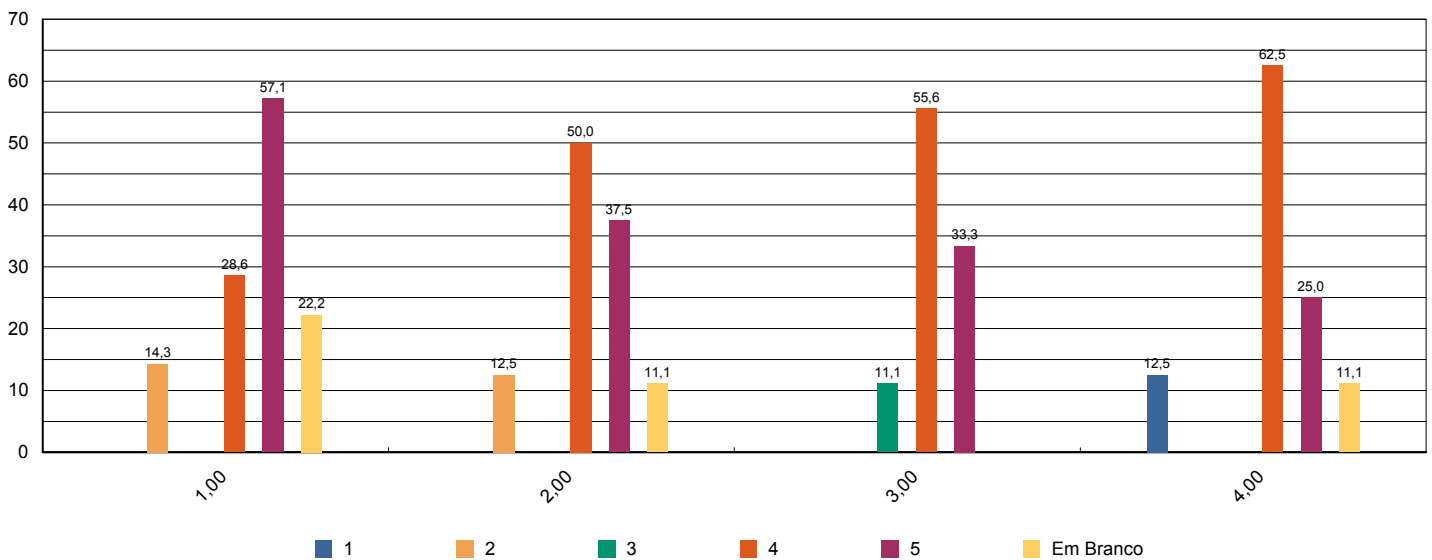



# Sistema de Avaliação Institucional

Avaliação	1º Avaliação Institucional de 2013	05/05/2013 à 21/06/2013
Localidade	UNASP   São Paulo	
Curso	Educação Física	Participantes <b>9</b>
Dimensão	4 - Comunicação com a sociedade	
Questionário	Comunicação ( Docentes )	

perguntas	total sem brancos	brancos
1 - As informações sobre procedimentos de rotina (atribuição e horário de aulas, documentação, reuniões, salários e outros) são adequadamente divulgadas.	9	0
2 - Os eventos promovidos pela instituição são adequadamente divulgados.	9	0

\* perguntas X representação percentual

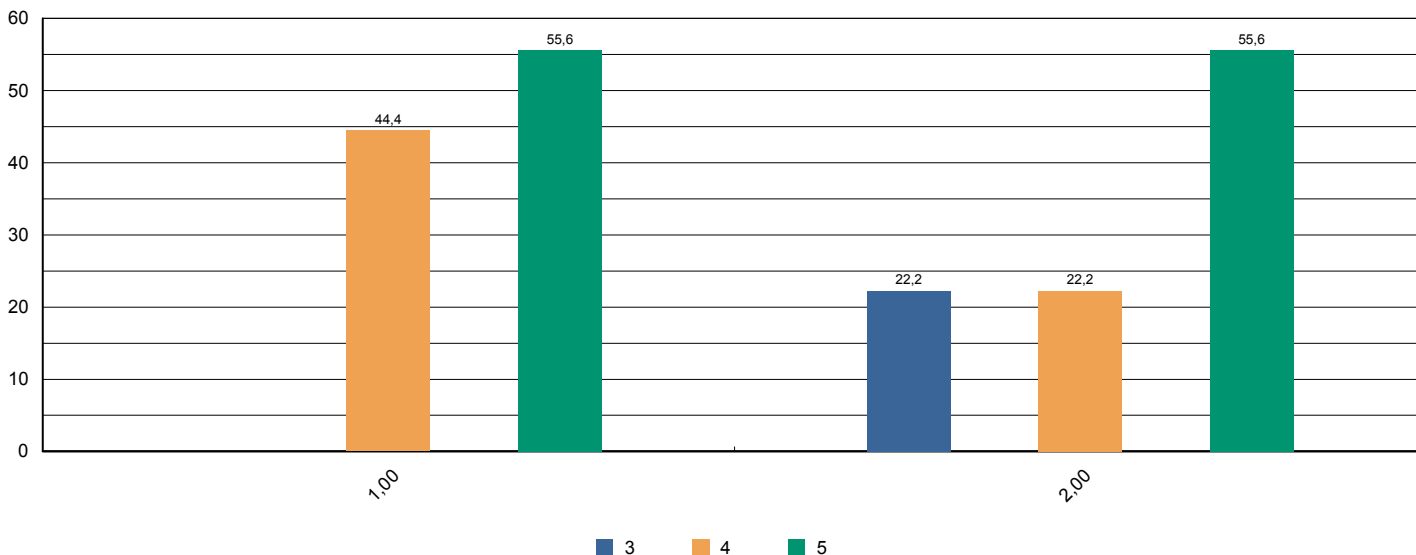



# Sistema de Avaliação Institucional

Avaliação	1º Avaliação Institucional de 2013	05/05/2013 à 21/06/2013
Localidade	UNASP   São Paulo	
Curso	Educação Física	Participantes <b>9</b>
Dimensão	6 - Organização e Gestão da Instituição	
Questionário	Coordenadoria do Curso ( Docentes )	

perguntas	total sem brancos	brancos
1 - Disposição do coordenador para ouvir os professores.	9	0
2 - Interesse revelado na solução dos problemas.	9	0
3 - Coordenação das reuniões de Colegiado, CIAC e NDE abordando temas relevantes para o bom funcionamento do curso.	8	1
4 - As orientações recebidas.	9	0
5 - Administração e liderança do Curso.	9	0

\* perguntas X representação percentual

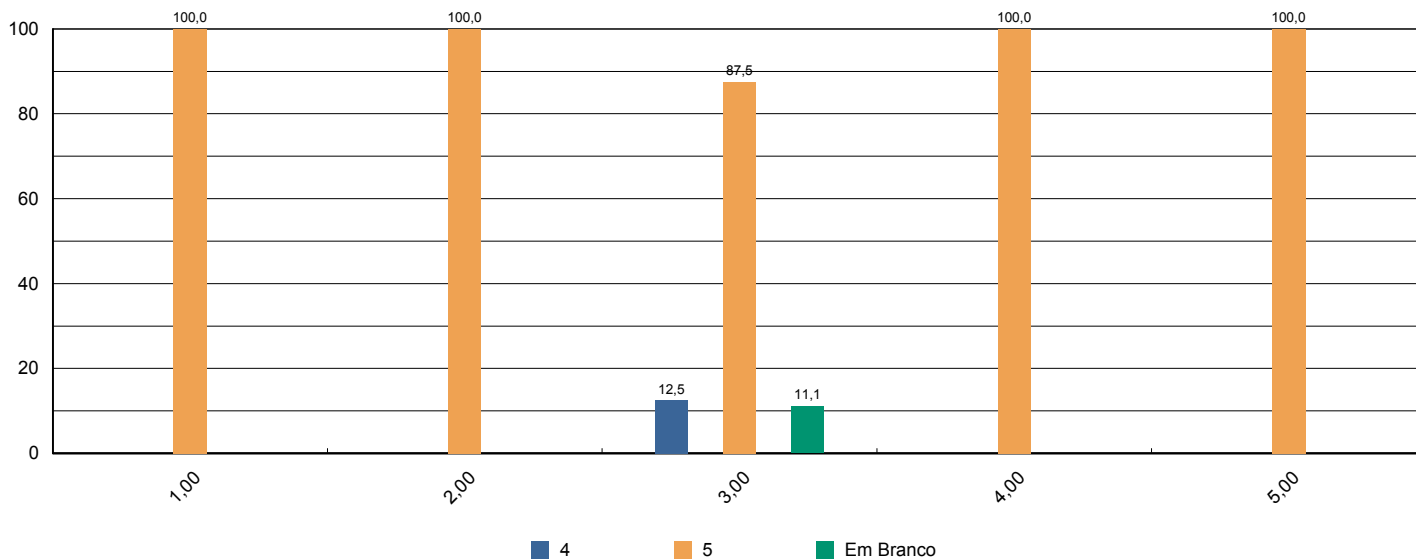



# Sistema de Avaliação Institucional

Avaliação	1º Avaliação Institucional de 2013	05/05/2013 à 21/06/2013
Localidade	UNASP   São Paulo	
Curso	Educação Física	Participantes <b>9</b>
Dimensão	7 - Infraestrutura Física e recursos de apoio	
Questionário	Infraestrutura ( Docentes )	

perguntas	total sem brancos	brancos
1 - Salas de aula.	9	0
2 - Sanitários.	8	1
3 - Espaços de lazer (quadras, jardins, centro de vivência, etc.)	9	0
4 - Disponibilidade e suficiência do acervo da biblioteca	9	0
5 - Equipamentos disponíveis para uso didático	9	0
6 - Qualidade dos laboratórios	9	0
7 - Acesso a internet para pesquisa acadêmica	9	0
8 - Ambiente de trabalho (sala de professores, gabinetes, etc.)	9	0

\* perguntas X representação percentual

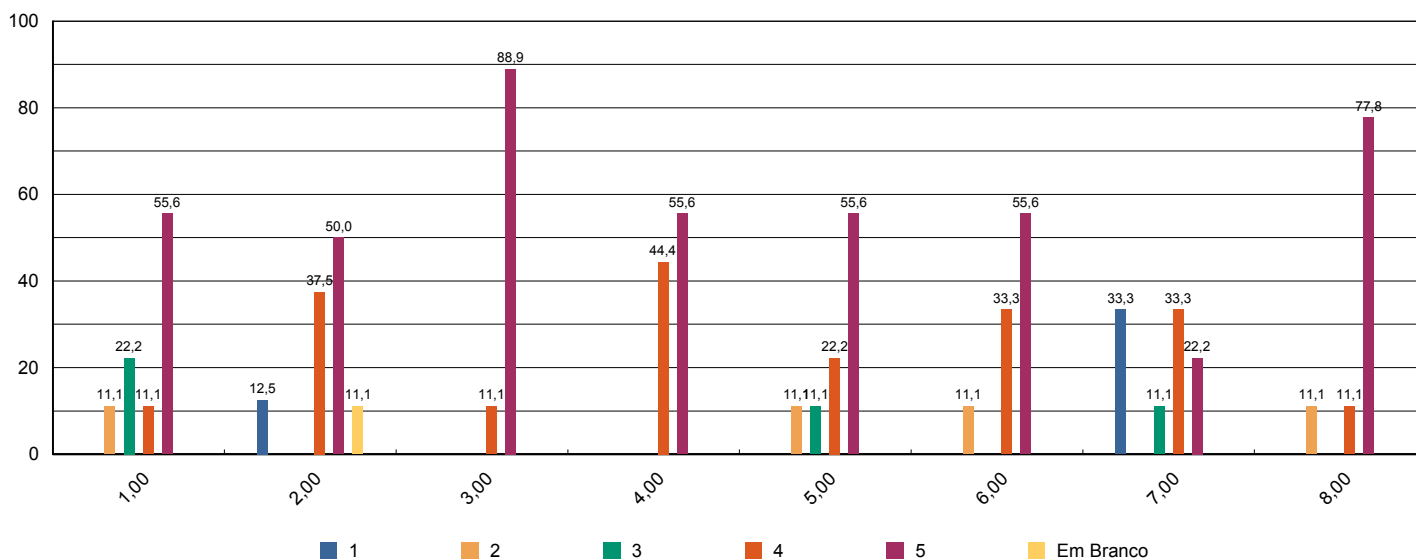



# Sistema de Avaliação Institucional

Avaliação	1º Avaliação Institucional de 2013	05/05/2013 à 21/06/2013
Localidade	UNASP   São Paulo	
Curso	Educação Física	Participantes <b>9</b>
Dimensão	2 - Políticas Acadêmicas	
Questionário	Políticas Acadêmicas ( Docentes )	

perguntas	total sem brancos	brancos
1.1 - O perfil do egresso está adequadamente definido.	9	0
1.2 - A missão e os objetivos do curso estão bem definidos.	9	0
1.3 - As disciplinas se apresentam, ao longo do curso, em uma seqüência lógica tanto epistemológica quanto pedagogicamente.	9	0
1.4 - As disciplinas de um mesmo semestre apresentam relação entre si com caráter de complementaridade, isto é, o currículo apresenta uma integração horizontal	9	0

\* perguntas X representação percentual

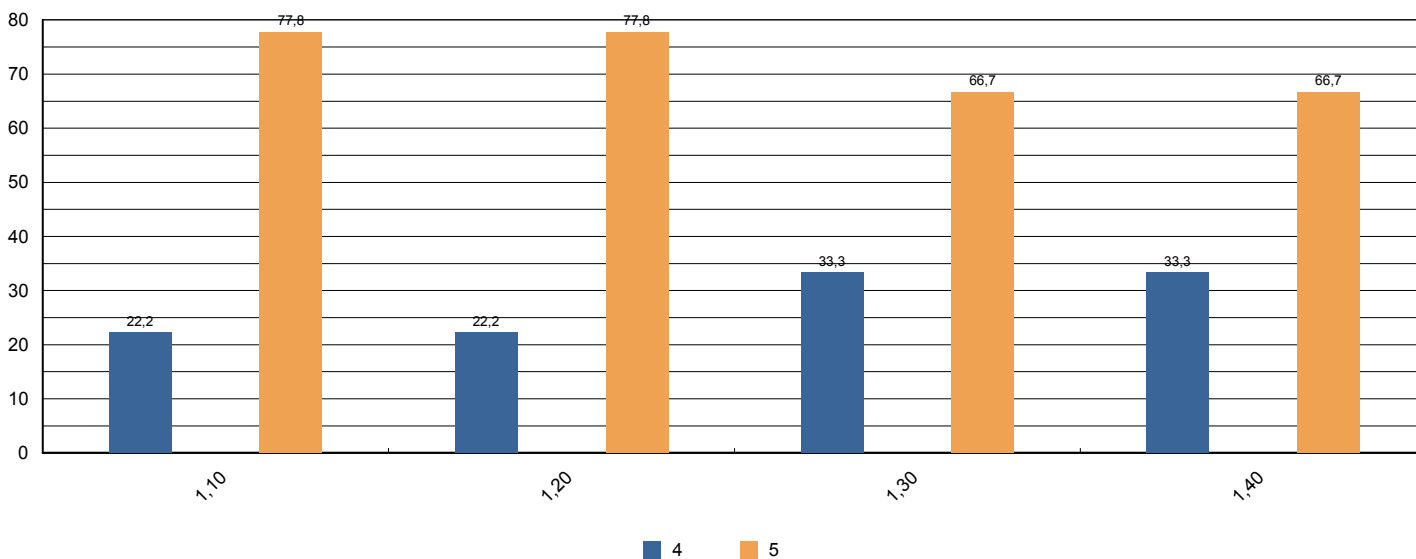



# Sistema de Avaliação Institucional

Avaliação	1º Avaliação Institucional de 2013	05/05/2013 à 21/06/2013
Localidade	UNASP   São Paulo	
Curso	Enfermagem	Participantes 115
Dimensão	9 - Políticas de atendimento aos estudantes	
Questionário	Atendimento aos discentes	

perguntas	total sem brancos	brancos
1 - Atendimento e serviço da cantina	103	12
2 - Atendimento na biblioteca.	115	0
3 - Atendimento na secretaria.	114	1
4 - Atendimento do setor de finanças.	114	1
5 - Atendimento do setor de Bolsas de Estudo.	104	11

\* perguntas X representação percentual

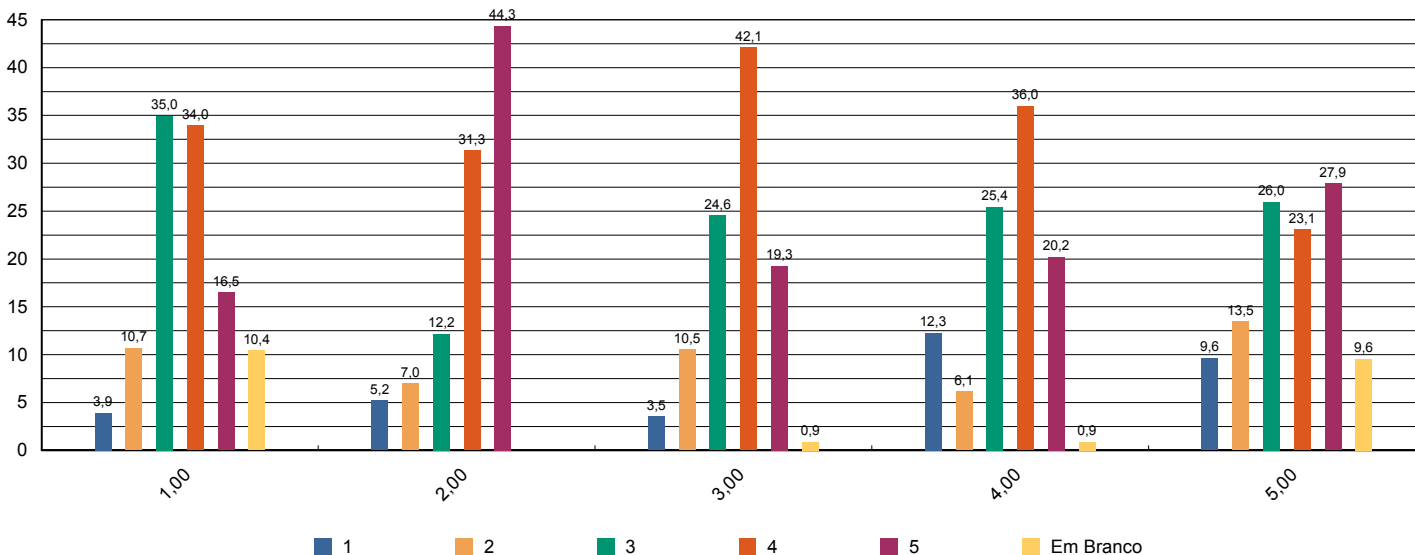





# Sistema de Avaliação Institucional

Avaliação	1º Avaliação Institucional de 2013	05/05/2013 à 21/06/2013
Localidade	UNASP   São Paulo	
Curso	Enfermagem	Participantes 115
Dimensão	4 - Comunicação com a sociedade	
Questionário	Comunicação	

perguntas	total sem brancos	brancos
1 - Informações sobre procedimentos de rotina (matrículas, pagamentos, horários de funcionamento, calendário, etc.) são adequadamente divulgadas.	112	3
2 - Eventos promovidos pela instituição são adequadamente divulgados.	113	2

\* perguntas X representação percentual

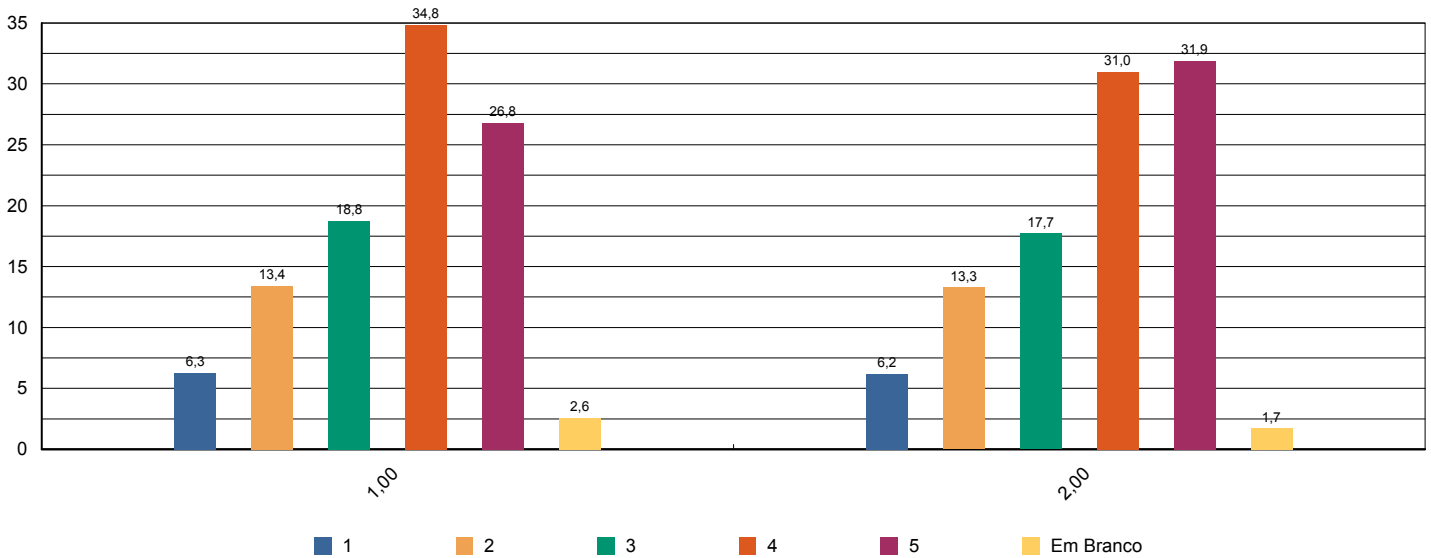



# Sistema de Avaliação Institucional

Avaliação	1º Avaliação Institucional de 2013	05/05/2013 à 21/06/2013
Localidade	UNASP   São Paulo	
Curso	Enfermagem	Participantes 115
Dimensão	6 - Organização e Gestão da Instituição	
Questionário	Coordenadoria do curso	

perguntas	total sem brancos	brancos
1 - Disposição do coordenador para ouvir e orientar os alunos.	113	2
2 - Liderança do curso.	114	1

\* perguntas X representação percentual

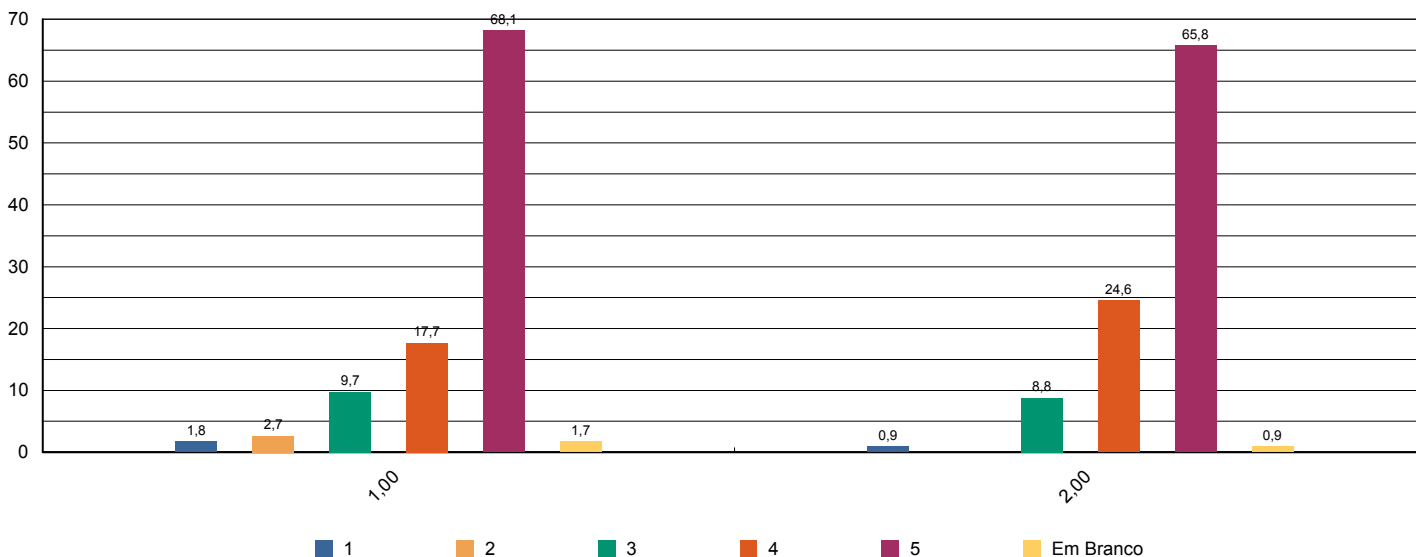



# Sistema de Avaliação Institucional

Avaliação	1º Avaliação Institucional de 2013	05/05/2013 à 21/06/2013
Localidade	UNASP   São Paulo	
Curso	Enfermagem	Participantes 115
Dimensão	7 - Infraestrutura Física e recursos de apoio	
Questionário	Infraestrutura	

perguntas	total sem brancos	brancos
1 - Sala de aula	115	0
2 - Sanitários	115	0
3 - Cantina	106	9
4 - Espaços de convivência (centro de vivência, quadras, jardins, etc.)	113	2
5 - Livros, periódicos e outros materiais disponíveis na biblioteca.	115	0
6 - Laboratórios e outros espaços para atividades práticas.	115	0
7 - Acesso à Internet para pesquisa acadêmica.	114	1

\* perguntas X representação percentual

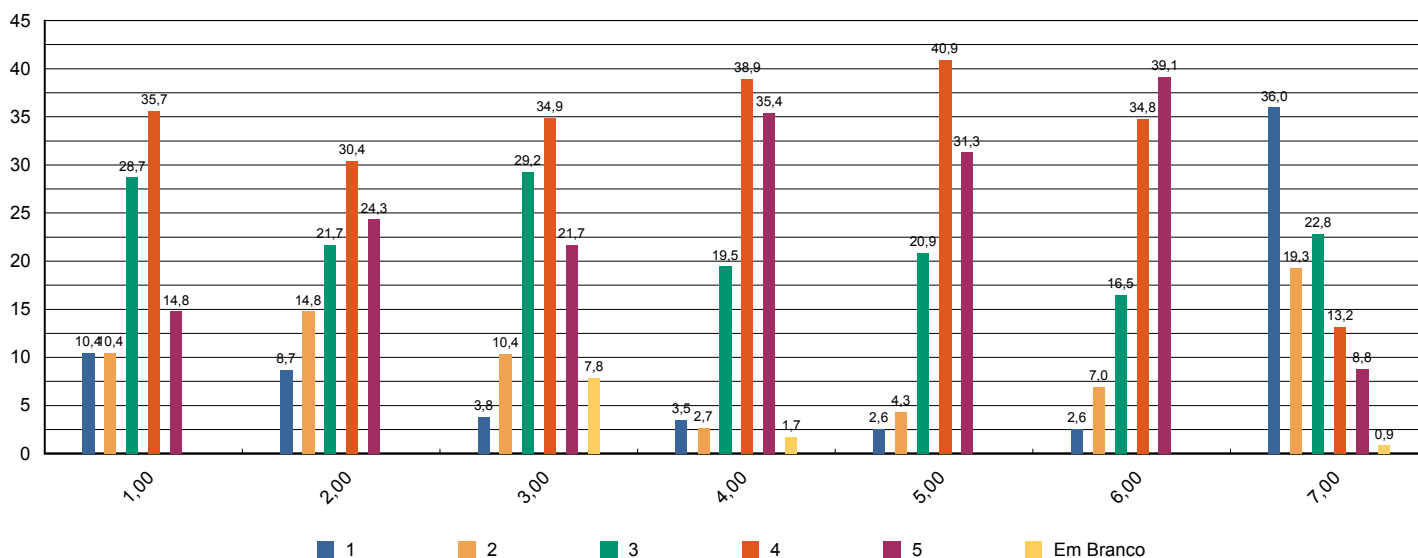



# Sistema de Avaliação Institucional

Avaliação	<b>1º Avaliação Institucional de 2013</b>	<b>05/05/2013 à 21/06/2013</b>
Localidade	<b>UNASP   São Paulo</b>	
Curso	<b>Enfermagem</b>	Participantes <b>115</b>
Dimensão	<b>2 - Políticas Acadêmicas</b>	
Questionário	<b>Quanto ao professor</b>	

perguntas	total sem brancos	brancos
1 - Cumpre o programa e cronograma da disciplina.	1.068	104
2 - Utiliza procedimentos de avaliação adequados.	1.070	102
3 - Revela domínio do conteúdo.	1.071	101
4 - Relaciona sua disciplina com as demais do curso.	1.071	101
5 - Relaciona os valores bíblico-cristãos com os conteúdos ensinados.	1.068	104
6 - Tem boa comunicação e aborda o conteúdo com clareza.	1.074	98
7 - Não falta e cumpre os horários de início e encerramento das aulas.	1.070	102
8 - Promove suas aulas com ritmo e bom aproveitamento de tempo.	1.070	102
9 - Valoriza a participação do aluno na aula.	1.070	102
10 - Apresenta no início do semestre o Plano de Ensino da disciplina.	1.057	115
11 - Incentiva a participação em eventos e projetos sociais, acadêmicos, culturais e espirituais.	1.051	121
12 - Propõe atividades desafiadoras que estimulam a investigação.	1.064	108
13 - Revela respeito no relacionamento com os alunos e professores.	1.069	103
14 - Apresenta atitudes positivas com relação à instituição.	1.068	104

\* perguntas X representação percentual

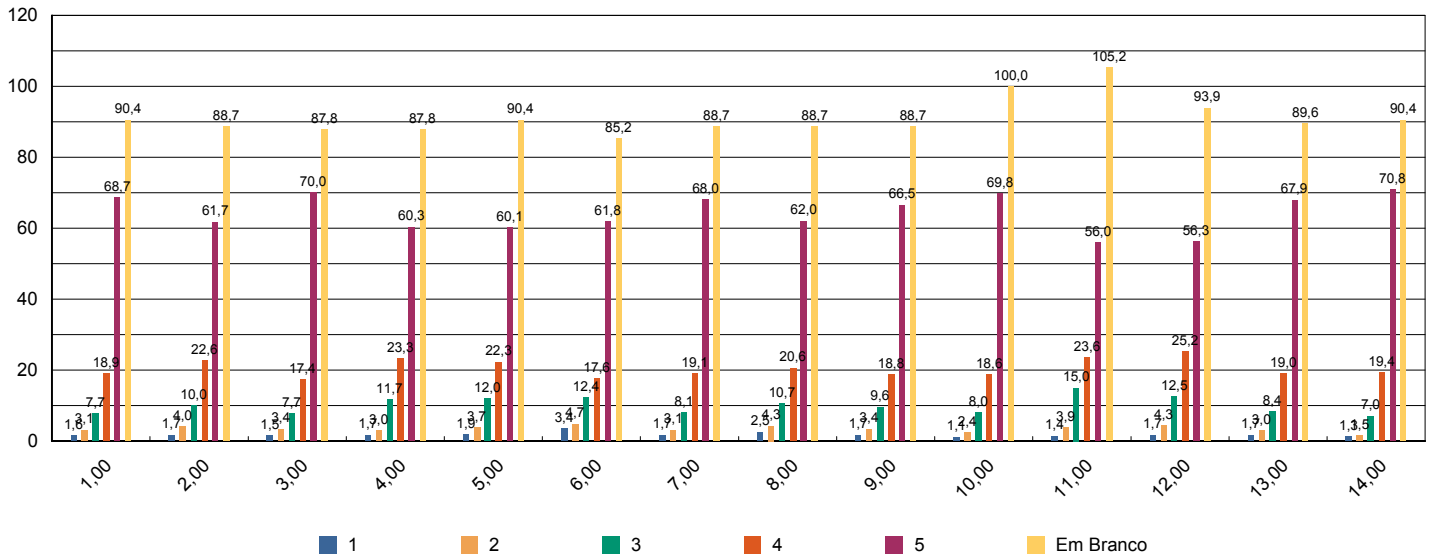



# Sistema de Avaliação Institucional

Avaliação	1º Avaliação Institucional de 2013	05/05/2013 à 21/06/2013
Localidade	UNASP   São Paulo	
Curso	Enfermagem	Participantes 115
Dimensão	7 - Infraestrutura Física e recursos de apoio	
Questionário	Quanto ao Sistema de Avaliação	

perguntas	total sem brancos	brancos
1 - O que você achou desse sistema avaliativo institucional?	115	0

\* perguntas X representação percentual

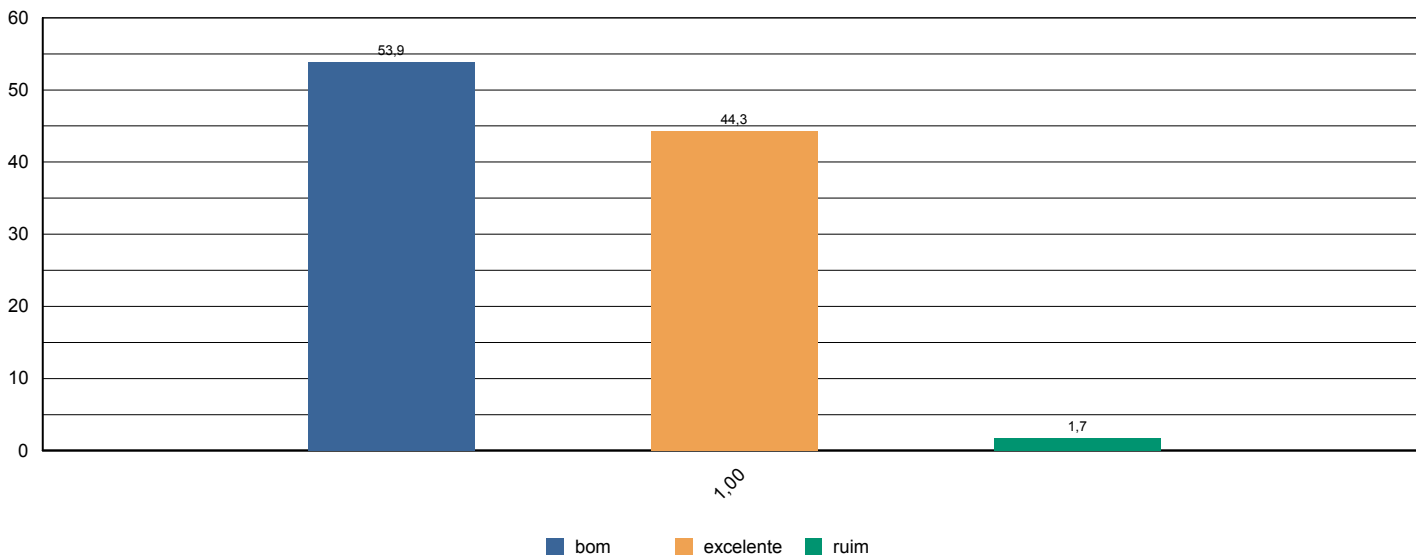



# Sistema de Avaliação Institucional

Avaliação	1º Avaliação Institucional de 2013	05/05/2013 à 21/06/2013
Localidade	UNASP   São Paulo	
Curso	Enfermagem	Participantes 115
Dimensão	2 - Políticas Acadêmicas	
Questionário	Quanto às condições pedagógicas do curso	

perguntas	total sem brancos	brancos
1 - Contribuição das disciplinas para minha formação profissional.	115	0
2 - Programas de extensão.	111	4
3 - Programa de iniciação científica do meu curso.	104	11
4 - Processo de desenvolvimento do Trabalho de Conclusão de Curso (TCC).	81	34
5 - Apoio à participação de alunos em eventos científicos fora da Instituição.	101	14
6 - Apoio espiritual.	114	1
7 - Programa de Apoio ao Discente (PROAD).	107	8
8 - Harmonia e sincronismo entre as disciplinas	115	0
9 - O meu grau de satisfação com o curso, como um todo, é:	115	0

\* perguntas X representação percentual

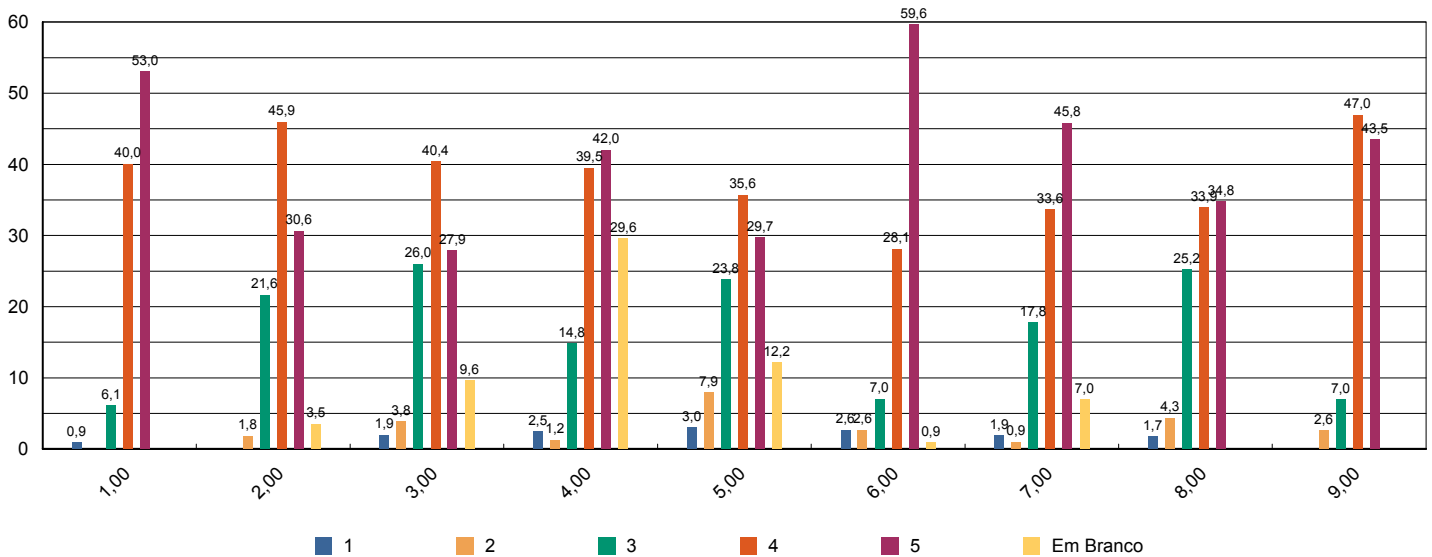



# Sistema de Avaliação Institucional

Avaliação	1º Avaliação Institucional de 2013	05/05/2013 à 21/06/2013
Localidade	UNASP   São Paulo	
Curso	Enfermagem	Participantes 9
Dimensão	2 - Políticas Acadêmicas	
Questionário	Avalie a atuação do Colegiado do Curso ( Docentes )	

perguntas	total sem brancos	brancos
1 - Analisa, periodicamente, relatórios da Comissão Própria de Avaliação (CPA), Relatórios do MEC, da Comissão Interna de Avaliação de Curso (CIAC) e da Comissão de Avaliação Denominacional.	9	0
2 - Aprova os ementários e bibliografias das disciplinas.	9	0
3 - Atualiza, periodicamente, o Projeto Pedagógico de Curso (PPC).	9	0
4 - Aprecia os projetos apresentados pela Coordenadoria de Curso.	9	0
5 - Meu grau de satisfação com o curso.	9	0
6 - Meu grau de satisfação com o clima institucional.	9	0

\* perguntas X representação percentual

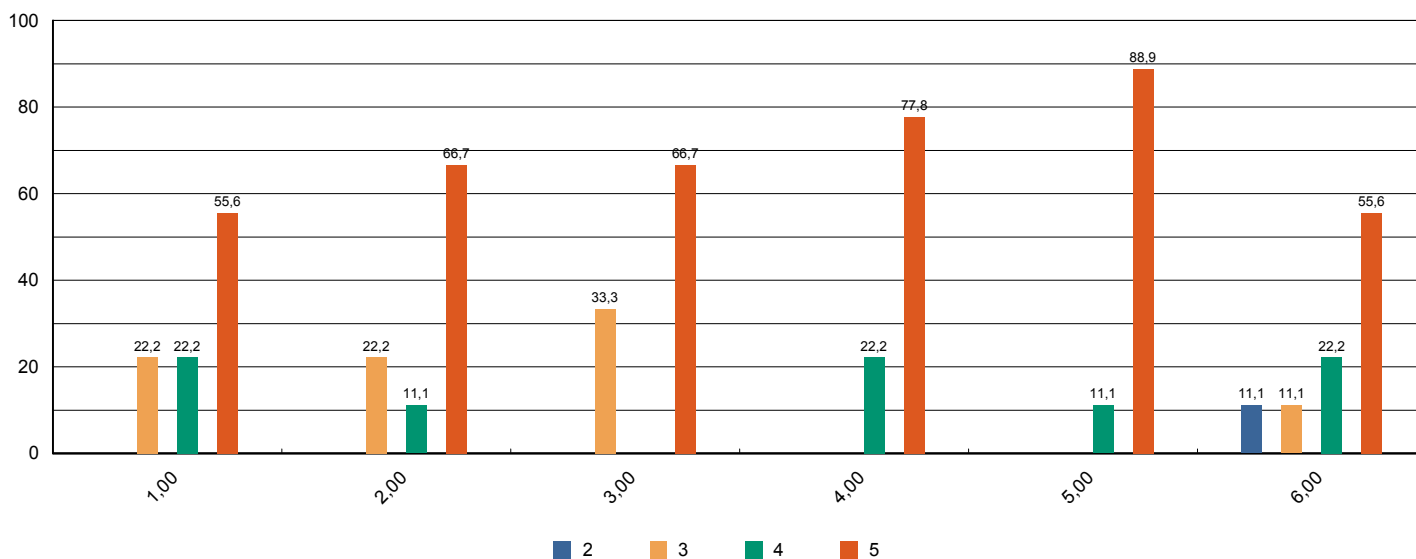



# Sistema de Avaliação Institucional

Avaliação	1º Avaliação Institucional de 2013	05/05/2013 à 21/06/2013
Localidade	UNASP   São Paulo	
Curso	Enfermagem	Participantes <b>9</b>
Dimensão	2 - Políticas Acadêmicas	
Questionário	Avalie o apoio que o curso oferece aos alunos ( Docentes)	

perguntas	total sem brancos	brancos
1 - Há programas de extensão como parte do projeto do curso.	9	0
2 - Há programas de iniciação científica como parte do projeto do curso.	9	0
3 - Há programa de monitoria.	9	0
4 - A Instituição dá apoio à participação discente em eventos científicos fora da instituição (encontros, congressos, etc..)	9	0
5 - As atividades promovidas pelo Programa de Atendimento ao Discente (PROAD) atendem às necessidades dos alunos.	9	0
6 - Há um programa efetivo de apoio espiritual aos alunos.	9	0
7 - O curso promove eventos acadêmico-científicos e culturais.	9	0

\* perguntas X representação percentual

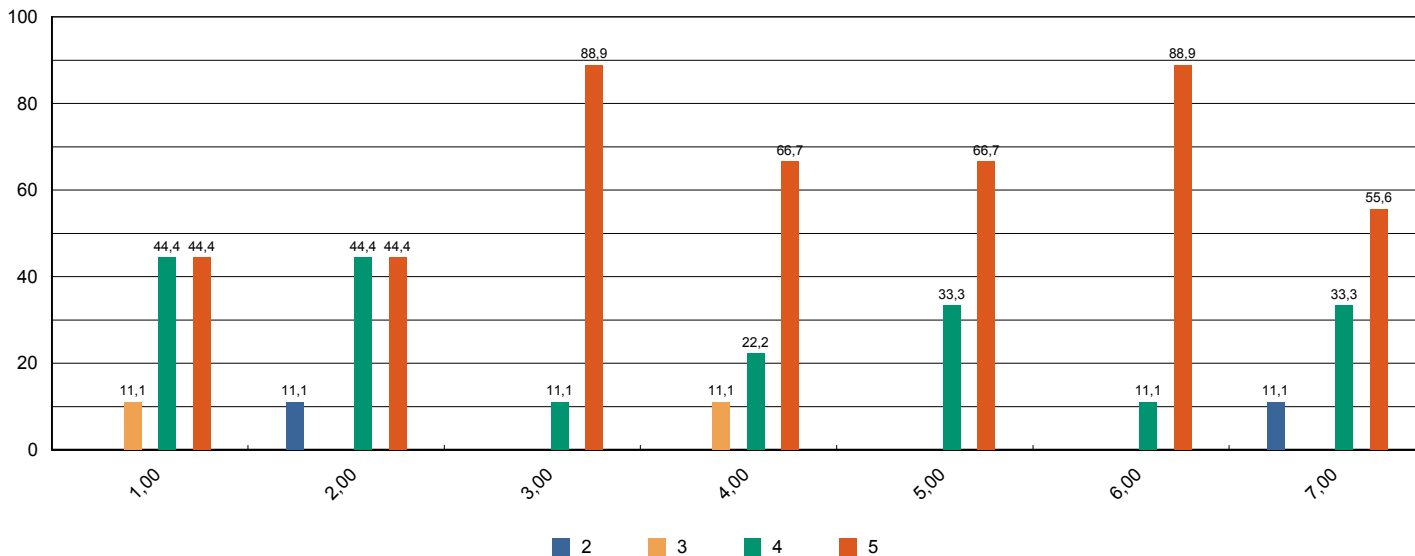





# Sistema de Avaliação Institucional

Avaliação	1º Avaliação Institucional de 2013	05/05/2013 à 21/06/2013
Localidade	UNASP   São Paulo	
Curso	Enfermagem	Participantes <b>9</b>
Dimensão	2 - Políticas Acadêmicas	
Questionário	Avalie o apoio que o curso oferece aos professores ( Docentes )	

perguntas	total sem brancos	brancos
1 - Programa de apoio à capacitação docente (PAD).	9	0
2 - Programa de atualização didático-pedagógica (PROAP).	9	0
3 - Apoio à participação em eventos científicos, encontros, congressos ,etc.. (PROAPARC)	9	0
4 - Espaço destinado à análise de relatos de experiências desenvolvidas em práticas pedagógicas com vistas à socialização dos resultados e melhoria do desempenho docente e discente no ensino–aprendizagem	9	0

\* perguntas X representação percentual

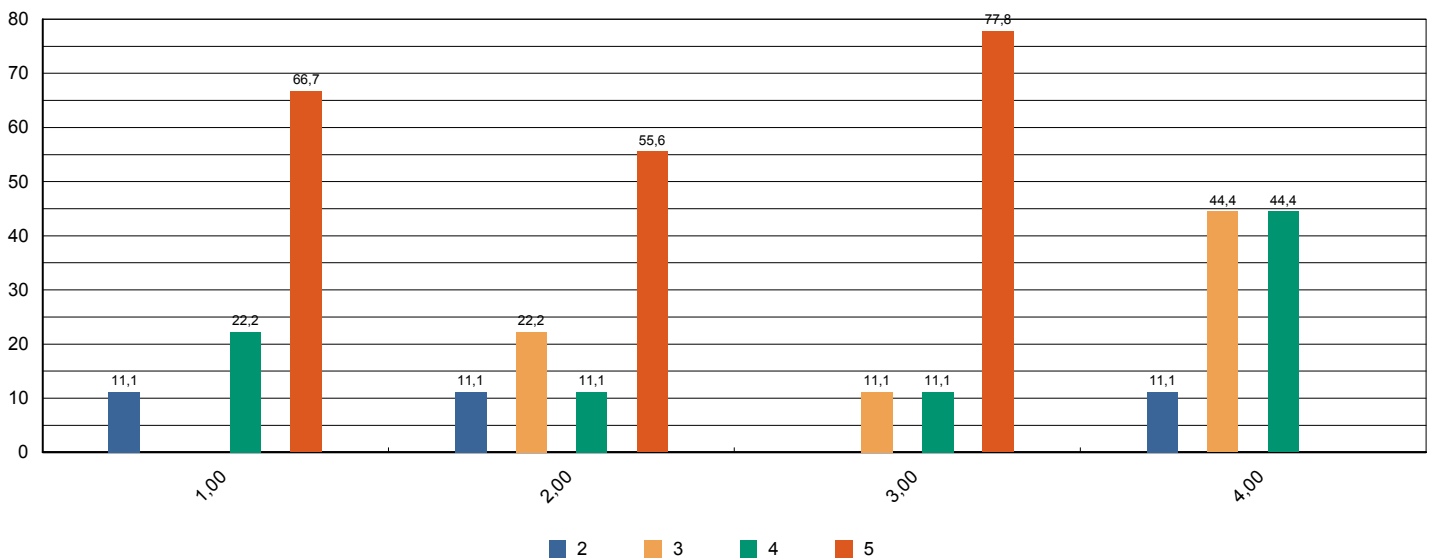



# Sistema de Avaliação Institucional

Avaliação	1º Avaliação Institucional de 2013	05/05/2013 à 21/06/2013
Localidade	UNASP   São Paulo	
Curso	Enfermagem	Participantes <b>9</b>
Dimensão	4 - Comunicação com a sociedade	
Questionário	Comunicação ( Docentes )	

perguntas	total sem brancos	brancos
1 - As informações sobre procedimentos de rotina (atribuição e horário de aulas, documentação, reuniões, salários e outros) são adequadamente divulgadas.	9	0
2 - Os eventos promovidos pela instituição são adequadamente divulgados.	9	0

\* perguntas X representação percentual

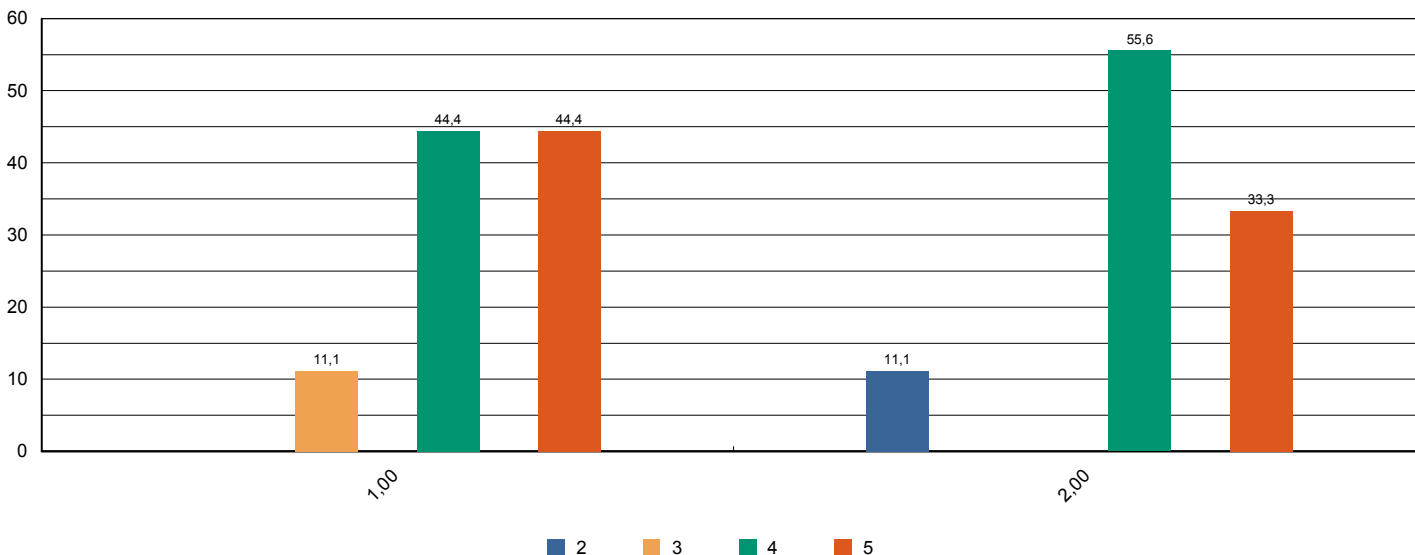



# Sistema de Avaliação Institucional

Avaliação	1º Avaliação Institucional de 2013	05/05/2013 à 21/06/2013
Localidade	UNASP   São Paulo	
Curso	Enfermagem	Participantes <b>9</b>
Dimensão	6 - Organização e Gestão da Instituição	
Questionário	Coordenadoria do Curso ( Docentes )	

perguntas	total sem brancos	brancos
1 - Disposição do coordenador para ouvir os professores.	9	0
2 - Interesse revelado na solução dos problemas.	9	0
3 - Coordenação das reuniões de Colegiado, CIAC e NDE abordando temas relevantes para o bom funcionamento do curso.	9	0
4 - As orientações recebidas.	9	0
5 - Administração e liderança do Curso.	9	0

\* perguntas X representação percentual

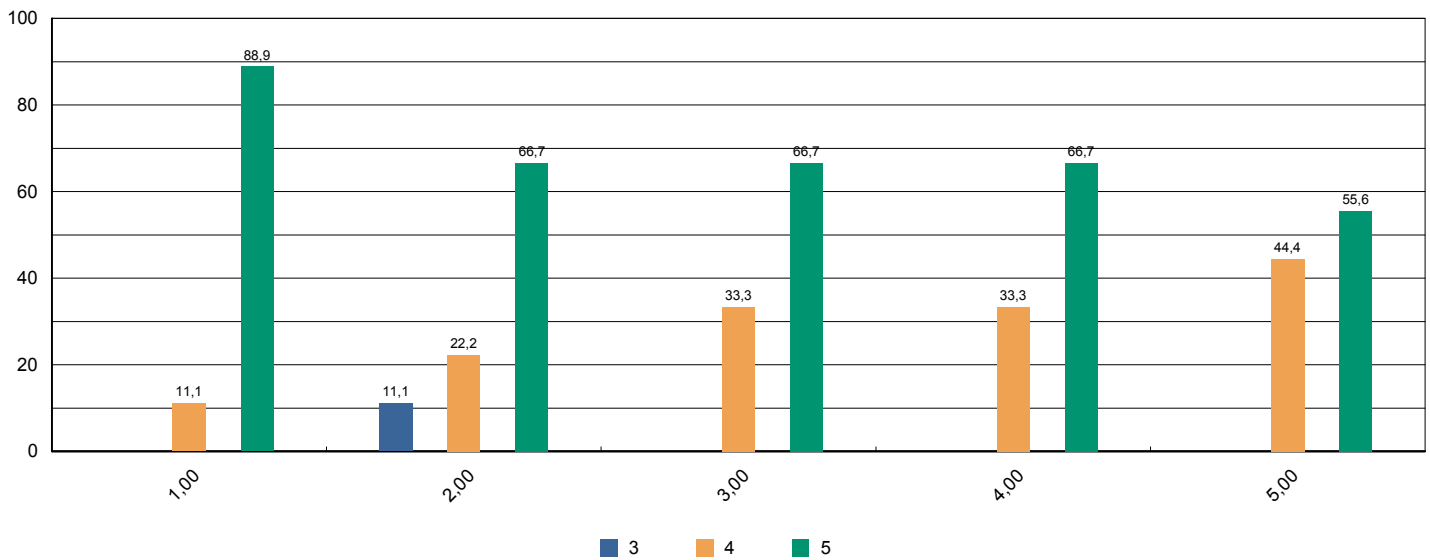



# Sistema de Avaliação Institucional

Avaliação	1º Avaliação Institucional de 2013	05/05/2013 à 21/06/2013
Localidade	UNASP   São Paulo	
Curso	Enfermagem	Participantes <b>9</b>
Dimensão	7 - Infraestrutura Física e recursos de apoio	
Questionário	Infraestrutura ( Docentes )	

perguntas	total sem brancos	brancos
1 - Salas de aula.	9	0
2 - Sanitários.	9	0
3 - Espaços de lazer (quadras, jardins, centro de vivência, etc.)	9	0
4 - Disponibilidade e suficiência do acervo da biblioteca	9	0
5 - Equipamentos disponíveis para uso didático	9	0
6 - Qualidade dos laboratórios	9	0
7 - Acesso a internet para pesquisa acadêmica	9	0
8 - Ambiente de trabalho (sala de professores, gabinetes, etc.)	9	0

\* perguntas X representação percentual

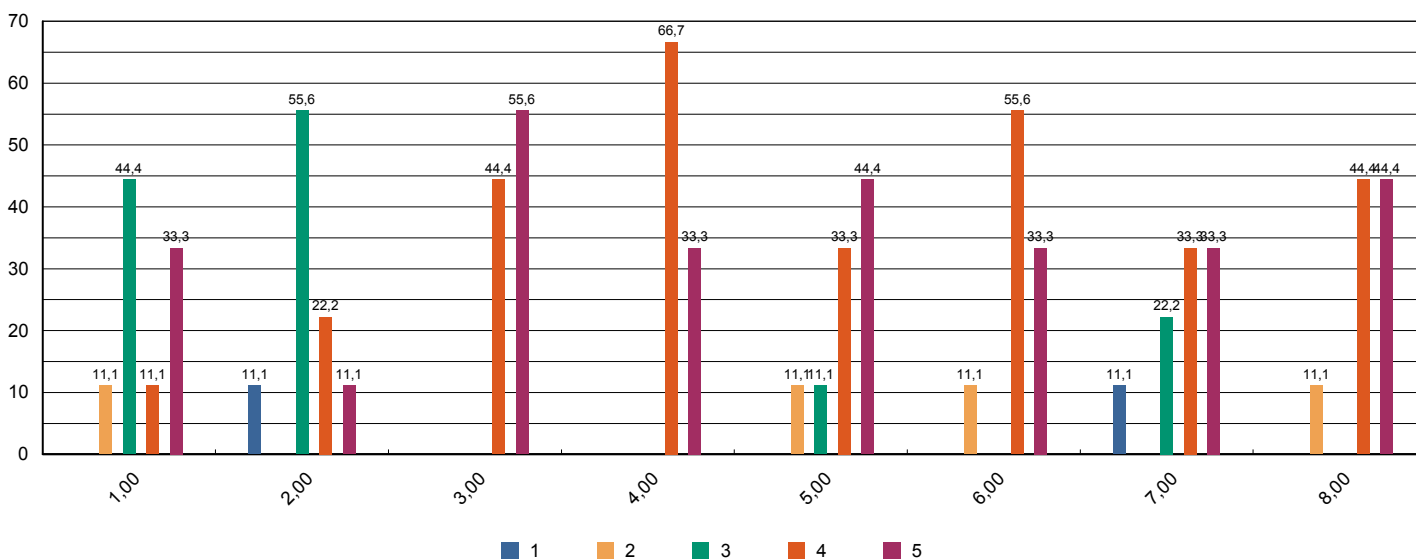



# Sistema de Avaliação Institucional

Avaliação	1º Avaliação Institucional de 2013	05/05/2013 à 21/06/2013
Localidade	UNASP   São Paulo	
Curso	Enfermagem	Participantes <b>9</b>
Dimensão	2 - Políticas Acadêmicas	
Questionário	Políticas Acadêmicas ( Docentes )	

perguntas	total sem brancos	brancos
1.1 - O perfil do egresso está adequadamente definido.	9	0
1.2 - A missão e os objetivos do curso estão bem definidos.	9	0
1.3 - As disciplinas se apresentam, ao longo do curso, em uma seqüência lógica tanto epistemológica quanto pedagogicamente.	9	0
1.4 - As disciplinas de um mesmo semestre apresentam relação entre si com caráter de complementaridade, isto é, o currículo apresenta uma integração horizontal	9	0

\* perguntas X representação percentual

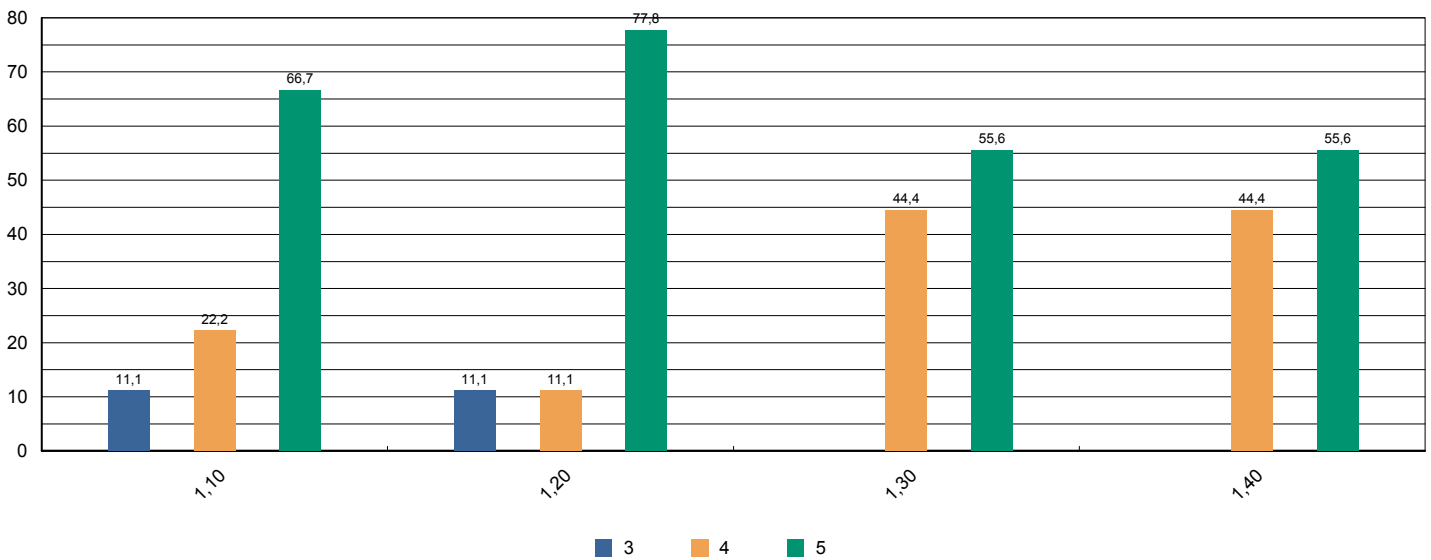



# Sistema de Avaliação Institucional

Avaliação	1º Avaliação Institucional de 2013	05/05/2013 à 21/06/2013
Localidade	UNASP   São Paulo	
Curso	Fisioterapia	Participantes 127
Dimensão	9 - Políticas de atendimento aos estudantes	
Questionário	Atendimento aos discentes	

perguntas	total sem brancos	brancos
1 - Atendimento e serviço da cantina	123	4
2 - Atendimento na biblioteca.	127	0
3 - Atendimento na secretaria.	124	3
4 - Atendimento do setor de finanças.	121	6
5 - Atendimento do setor de Bolsas de Estudo.	114	13

\* perguntas X representação percentual

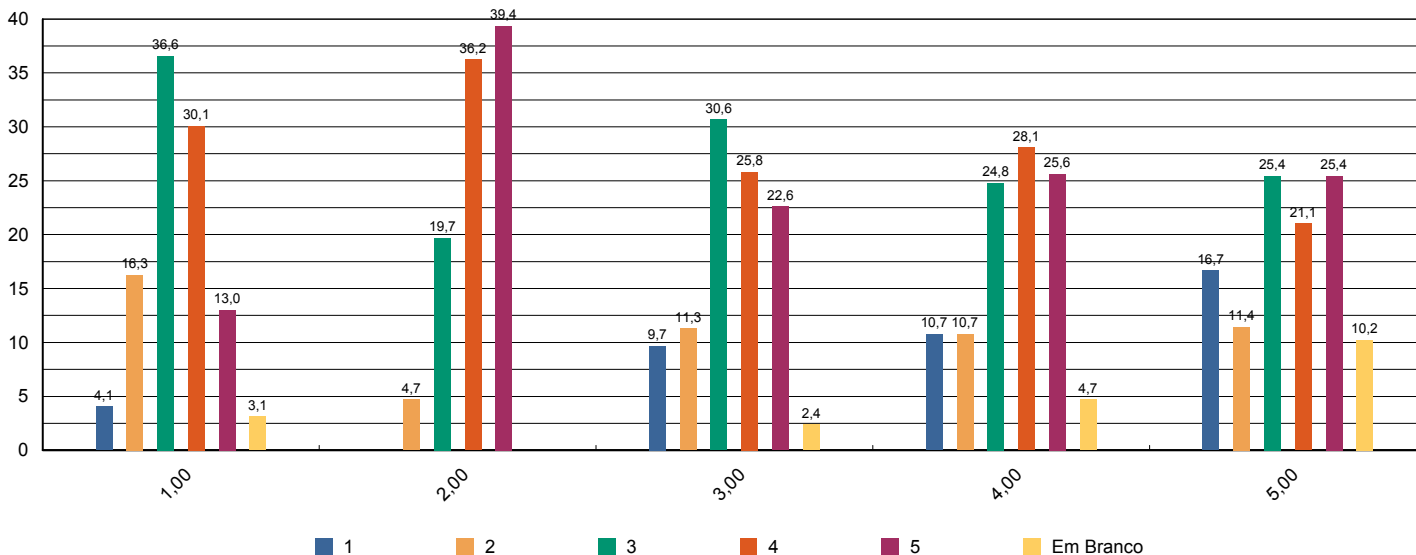



# Sistema de Avaliação Institucional

Avaliação	1º Avaliação Institucional de 2013	05/05/2013 à 21/06/2013
Localidade	UNASP   São Paulo	
Curso	Fisioterapia	Participantes 127
Dimensão	4 - Comunicação com a sociedade	
Questionário	Comunicação	

perguntas	total sem brancos	brancos
1 - Informações sobre procedimentos de rotina (matrículas, pagamentos, horários de funcionamento, calendário, etc.) são adequadamente divulgadas.	125	2
2 - Eventos promovidos pela instituição são adequadamente divulgados.	126	1

\* perguntas X representação percentual

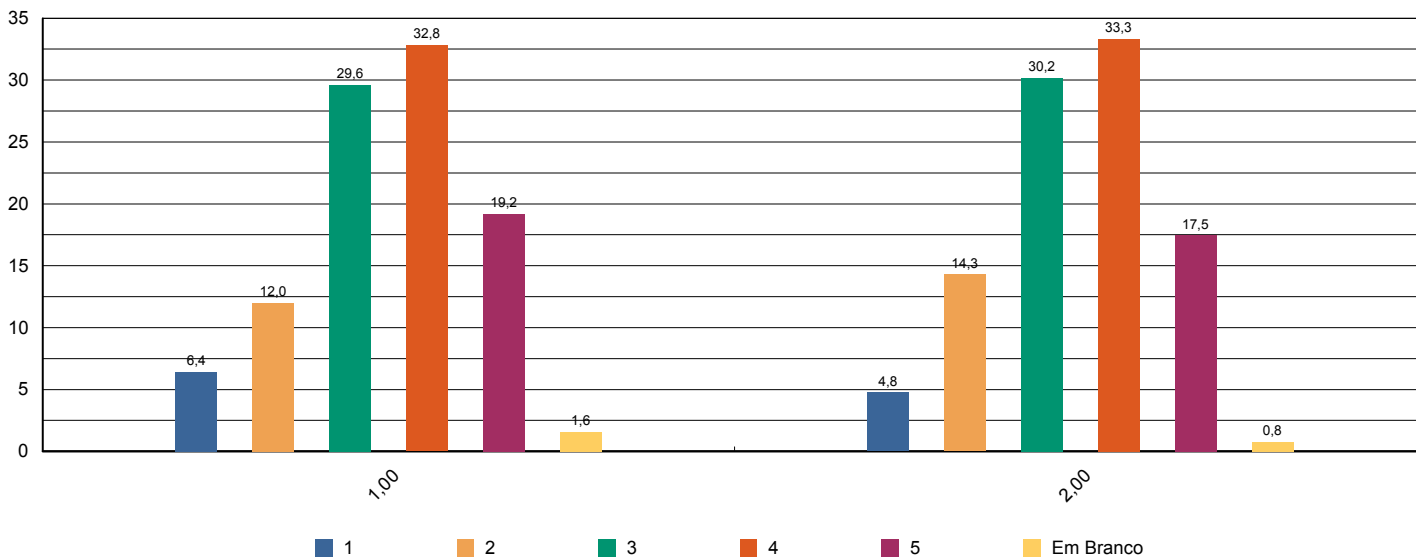



# Sistema de Avaliação Institucional

Avaliação	1º Avaliação Institucional de 2013	05/05/2013 à 21/06/2013
Localidade	UNASP   São Paulo	
Curso	Fisioterapia	Participantes 127
Dimensão	6 - Organização e Gestão da Instituição	
Questionário	Coordenadoria do curso	

perguntas	total sem brancos	brancos
1 - Disposição do coordenador para ouvir e orientar os alunos.	127	0
2 - Liderança do curso.	126	1

\* perguntas X representação percentual

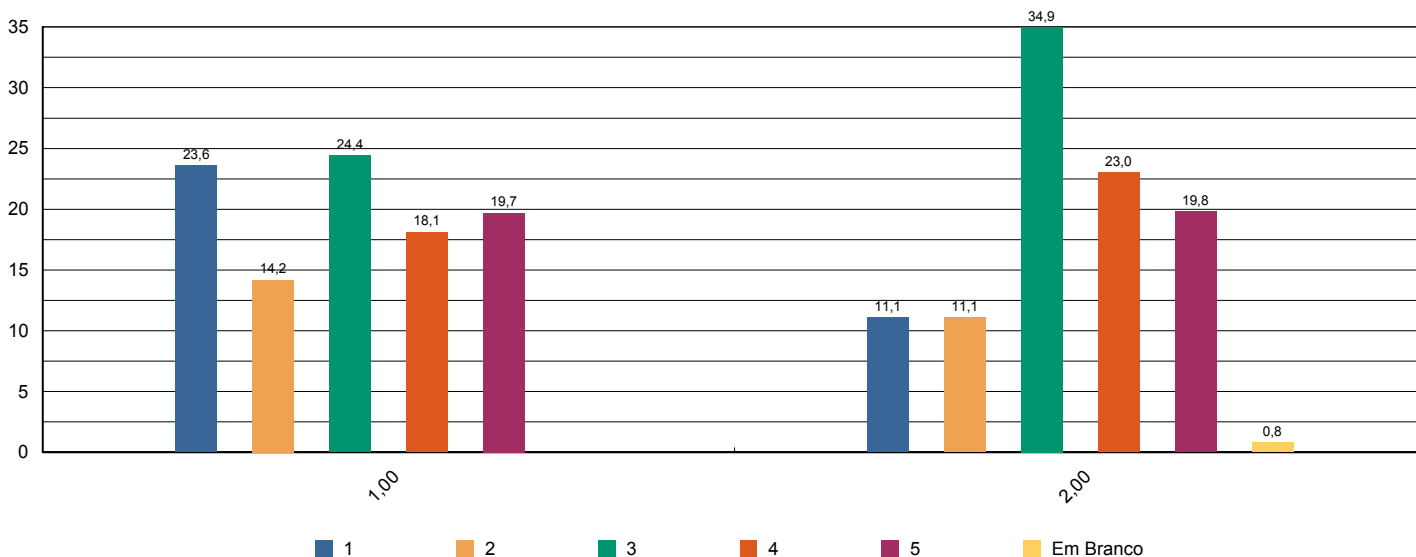





# Sistema de Avaliação Institucional

Avaliação	1º Avaliação Institucional de 2013	05/05/2013 à 21/06/2013
Localidade	UNASP   São Paulo	
Curso	Fisioterapia	Participantes 127
Dimensão	7 - Infraestrutura Física e recursos de apoio	
Questionário	Infraestrutura	

perguntas	total sem brancos	brancos
1 - Sala de aula	126	1
2 - Sanitários	126	1
3 - Cantina	120	7
4 - Espaços de convivência (centro de vivência, quadras, jardins, etc.)	126	1
5 - Livros, periódicos e outros materiais disponíveis na biblioteca.	126	1
6 - Laboratórios e outros espaços para atividades práticas.	126	1
7 - Acesso à Internet para pesquisa acadêmica.	127	0

\* perguntas X representação percentual

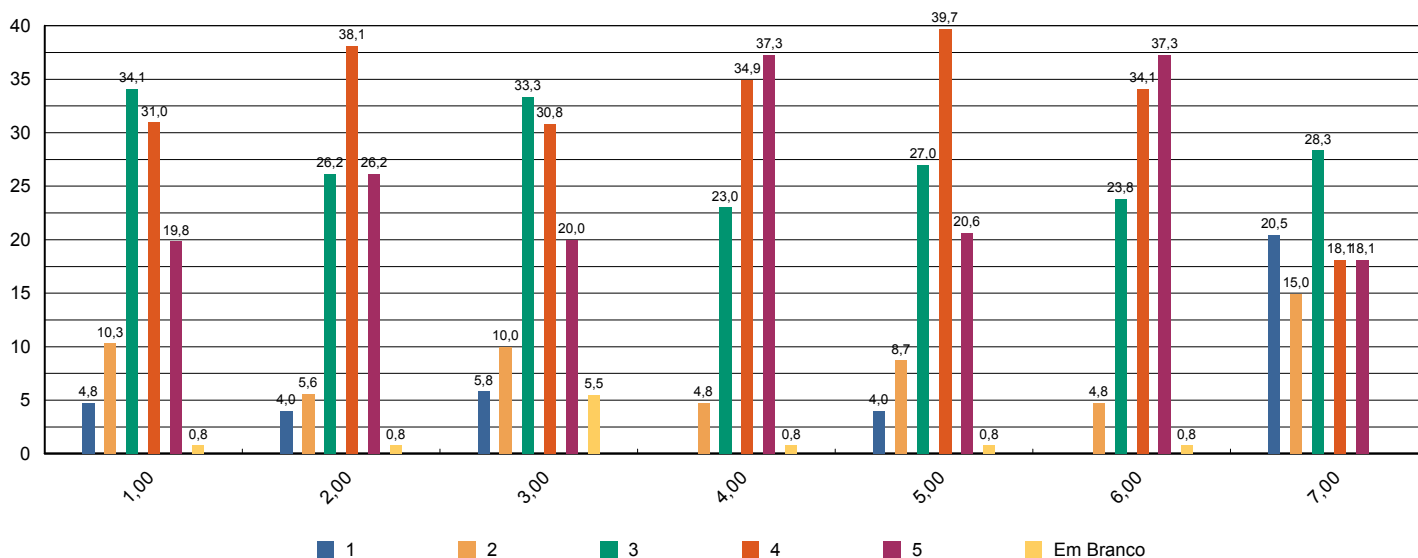



# Sistema de Avaliação Institucional

Avaliação	<b>1º Avaliação Institucional de 2013</b>	<b>05/05/2013 à 21/06/2013</b>
Localidade	<b>UNASP   São Paulo</b>	
Curso	<b>Fisioterapia</b>	Participantes <b>127</b>
Dimensão	<b>2 - Políticas Acadêmicas</b>	
Questionário	<b>Quanto ao professor</b>	

perguntas	total sem brancos	brancos
1 - Cumpre o programa e cronograma da disciplina.	1.162	59
2 - Utiliza procedimentos de avaliação adequados.	1.162	59
3 - Revela domínio do conteúdo.	1.164	57
4 - Relaciona sua disciplina com as demais do curso.	1.160	61
5 - Relaciona os valores bíblico-cristãos com os conteúdos ensinados.	1.143	78
6 - Tem boa comunicação e aborda o conteúdo com clareza.	1.163	58
7 - Não falta e cumpre os horários de início e encerramento das aulas.	1.161	60
8 - Promove suas aulas com ritmo e bom aproveitamento de tempo.	1.164	57
9 - Valoriza a participação do aluno na aula.	1.164	57
10 - Apresenta no início do semestre o Plano de Ensino da disciplina.	1.155	66
11 - Incentiva a participação em eventos e projetos sociais, acadêmicos, culturais e espirituais.	1.151	70
12 - Propõe atividades desafiadoras que estimulam a investigação.	1.161	60
13 - Revela respeito no relacionamento com os alunos e professores.	1.164	57
14 - Apresenta atitudes positivas com relação à instituição.	1.162	59

\* perguntas X representação percentual

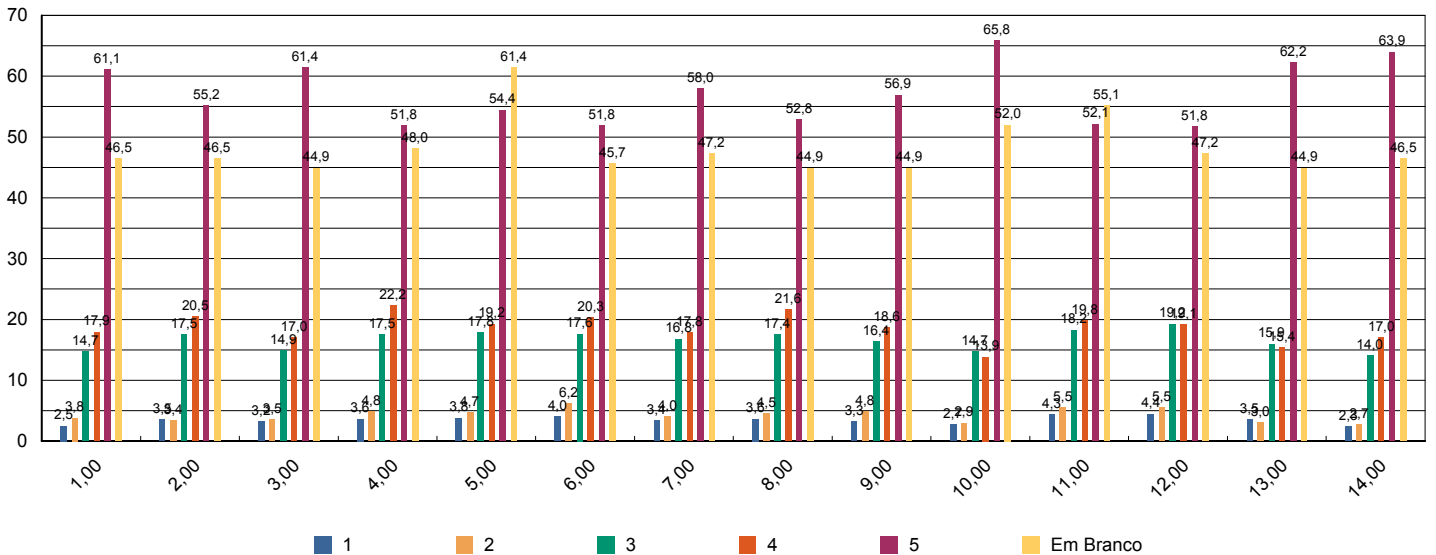



# Sistema de Avaliação Institucional

Avaliação	1º Avaliação Institucional de 2013	05/05/2013 à 21/06/2013
Localidade	UNASP   São Paulo	
Curso	Fisioterapia	Participantes 127
Dimensão	7 - Infraestrutura Física e recursos de apoio	
Questionário	Quanto ao Sistema de Avaliação	

perguntas	total sem brancos	brancos
1 - O que você achou desse sistema avaliativo institucional?	127	0

\* perguntas X representação percentual

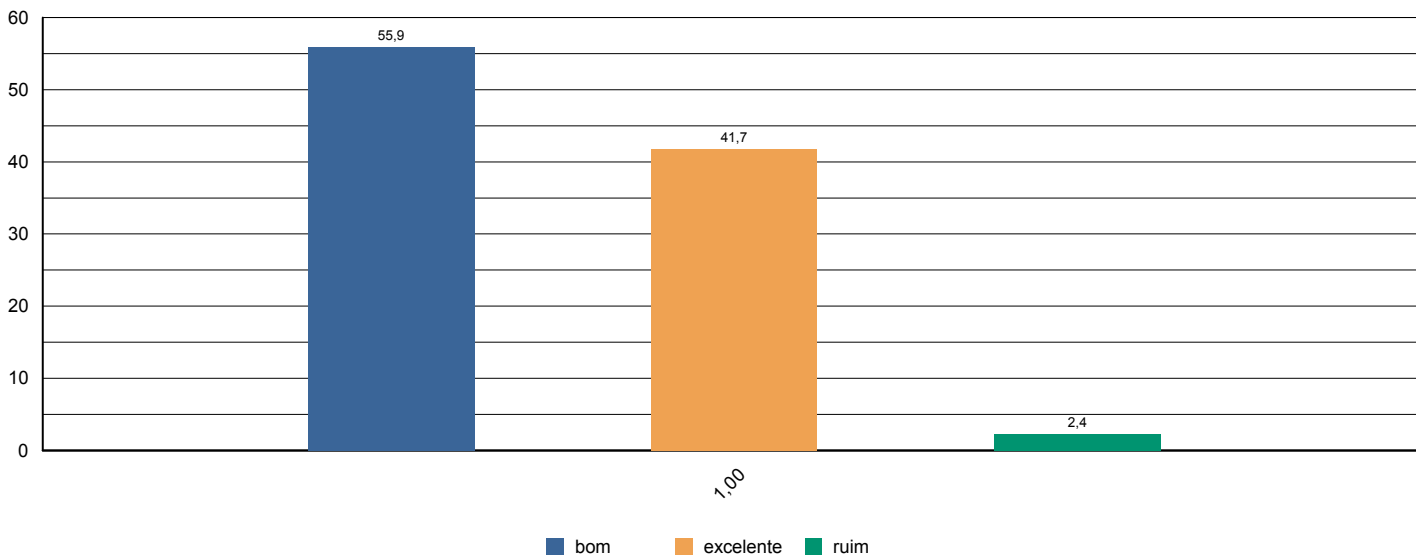



# Sistema de Avaliação Institucional

Avaliação	<b>1º Avaliação Institucional de 2013</b>	<b>05/05/2013 à 21/06/2013</b>
Localidade	<b>UNASP   São Paulo</b>	
Curso	<b>Fisioterapia</b>	Participantes <b>127</b>
Dimensão	<b>2 - Políticas Acadêmicas</b>	
Questionário	<b>Quanto às condições pedagógicas do curso</b>	

perguntas	total sem brancos	brancos
1 - Contribuição das disciplinas para minha formação profissional.	125	2
2 - Programas de extensão.	119	8
3 - Programa de iniciação científica do meu curso.	117	10
4 - Processo de desenvolvimento do Trabalho de Conclusão de Curso (TCC).	100	27
5 - Apoio à participação de alunos em eventos científicos fora da Instituição.	112	15
6 - Apoio espiritual.	119	8
7 - Programa de Apoio ao Discente (PROAD).	119	8
8 - Harmonia e sincronismo entre as disciplinas	127	0
9 - O meu grau de satisfação com o curso, como um todo, é:	127	0

\* perguntas X representação percentual

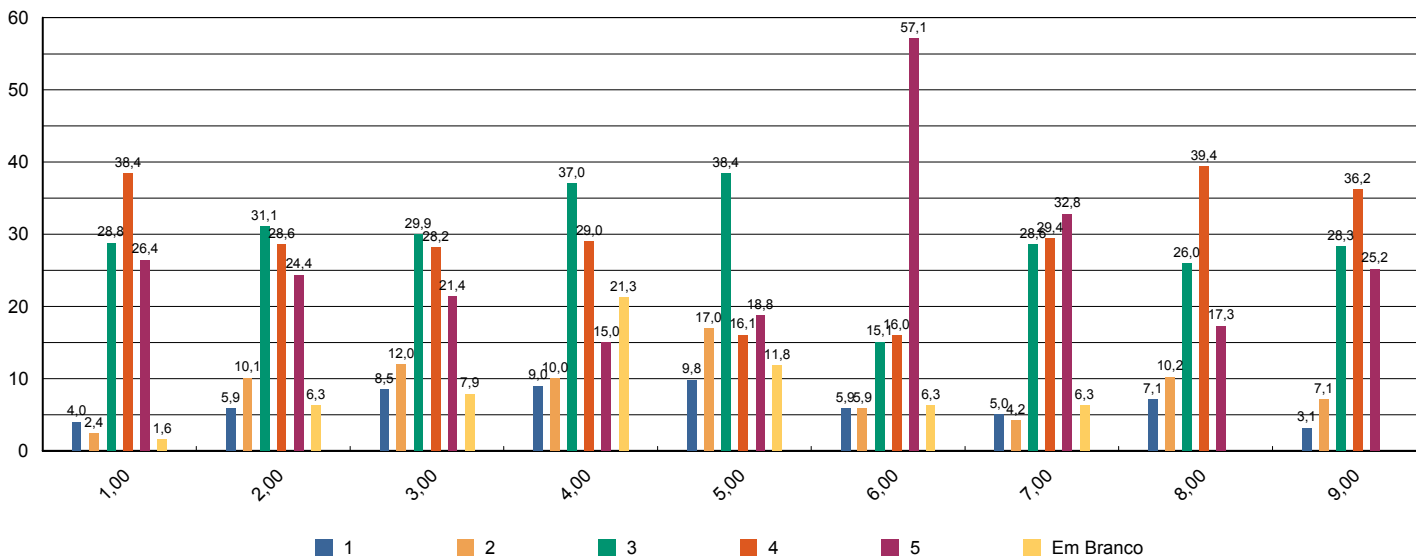



# Sistema de Avaliação Institucional

Avaliação	1º Avaliação Institucional de 2013	05/05/2013 à 21/06/2013
Localidade	UNASP   São Paulo	
Curso	Fisioterapia	Participantes 8
Dimensão	2 - Políticas Acadêmicas	
Questionário	Avalie a atuação do Colegiado do Curso ( Docentes )	

perguntas	total sem brancos	brancos
1 - Analisa, periodicamente, relatórios da Comissão Própria de Avaliação (CPA), Relatórios do MEC, da Comissão Interna de Avaliação de Curso (CIAC) e da Comissão de Avaliação Denominacional.	7	1
2 - Aprova os ementários e bibliografias das disciplinas.	8	0
3 - Atualiza, periodicamente, o Projeto Pedagógico de Curso (PPC).	8	0
4 - Aprecia os projetos apresentados pela Coordenadoria de Curso.	7	1
5 - Meu grau de satisfação com o curso.	8	0
6 - Meu grau de satisfação com o clima institucional.	8	0

\* perguntas X representação percentual

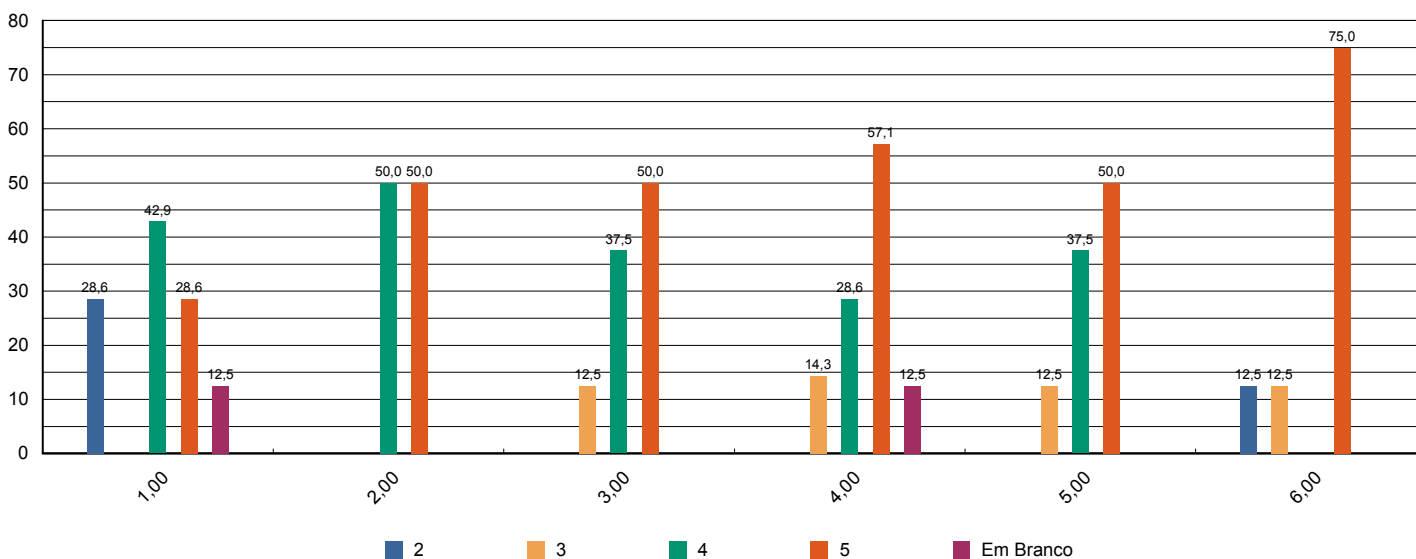



# Sistema de Avaliação Institucional

Avaliação	1º Avaliação Institucional de 2013	05/05/2013 à 21/06/2013
Localidade	UNASP   São Paulo	
Curso	Fisioterapia	Participantes 8
Dimensão	2 - Políticas Acadêmicas	
Questionário	Avalie o apoio que o curso oferece aos alunos ( Docentes)	

perguntas	total sem brancos	brancos
1 - Há programas de extensão como parte do projeto do curso.	7	1
2 - Há programas de iniciação científica como parte do projeto do curso.	8	0
3 - Há programa de monitoria.	7	1
4 - A Instituição dá apoio à participação discente em eventos científicos fora da instituição (encontros, congressos, etc..)	8	0
5 - As atividades promovidas pelo Programa de Atendimento ao Discente (PROAD) atendem às necessidades dos alunos.	8	0
6 - Há um programa efetivo de apoio espiritual aos alunos.	8	0
7 - O curso promove eventos acadêmico-científicos e culturais.	8	0

\* perguntas X representação percentual

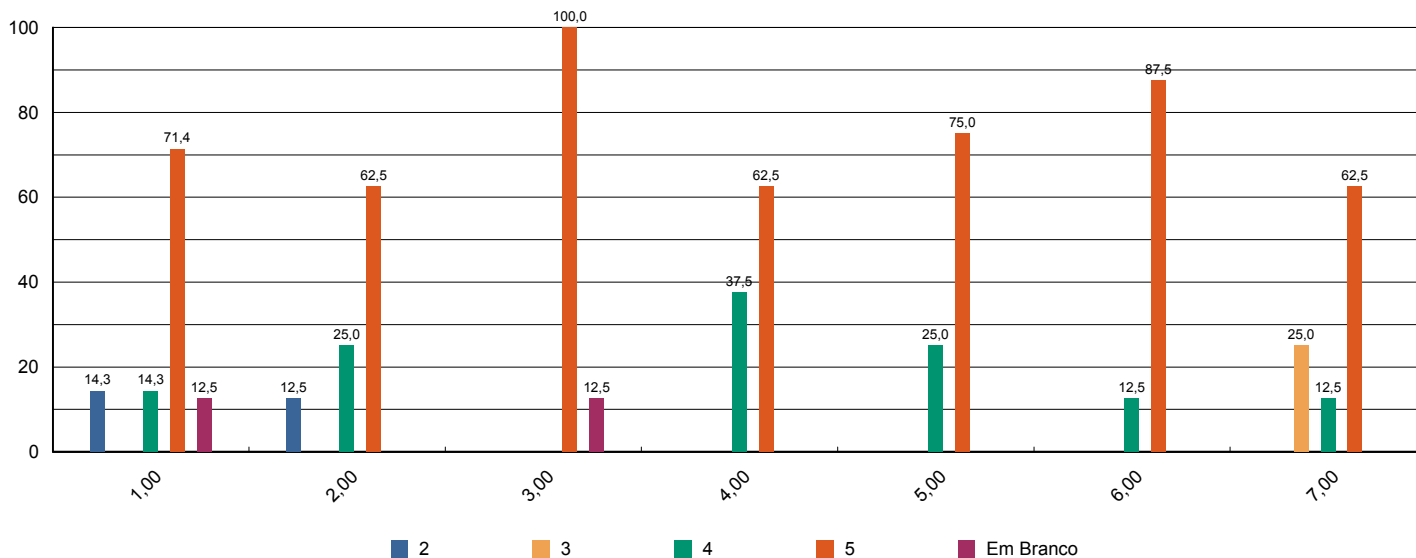



# Sistema de Avaliação Institucional

Avaliação	1º Avaliação Institucional de 2013	05/05/2013 à 21/06/2013
Localidade	UNASP   São Paulo	
Curso	Fisioterapia	Participantes 8
Dimensão	2 - Políticas Acadêmicas	
Questionário	Avalie o apoio que o curso oferece aos professores ( Docentes )	

perguntas	total sem brancos	brancos
1 - Programa de apoio à capacitação docente (PAD).	8	0
2 - Programa de atualização didático-pedagógica (PROAP).	8	0
3 - Apoio à participação em eventos científicos, encontros, congressos ,etc.. (PROAPARC)	8	0
4 - Espaço destinado à análise de relatos de experiências desenvolvidas em práticas pedagógicas com vistas à socialização dos resultados e melhoria do desempenho docente e discente no ensino–aprendizagem	8	0

\* perguntas X representação percentual

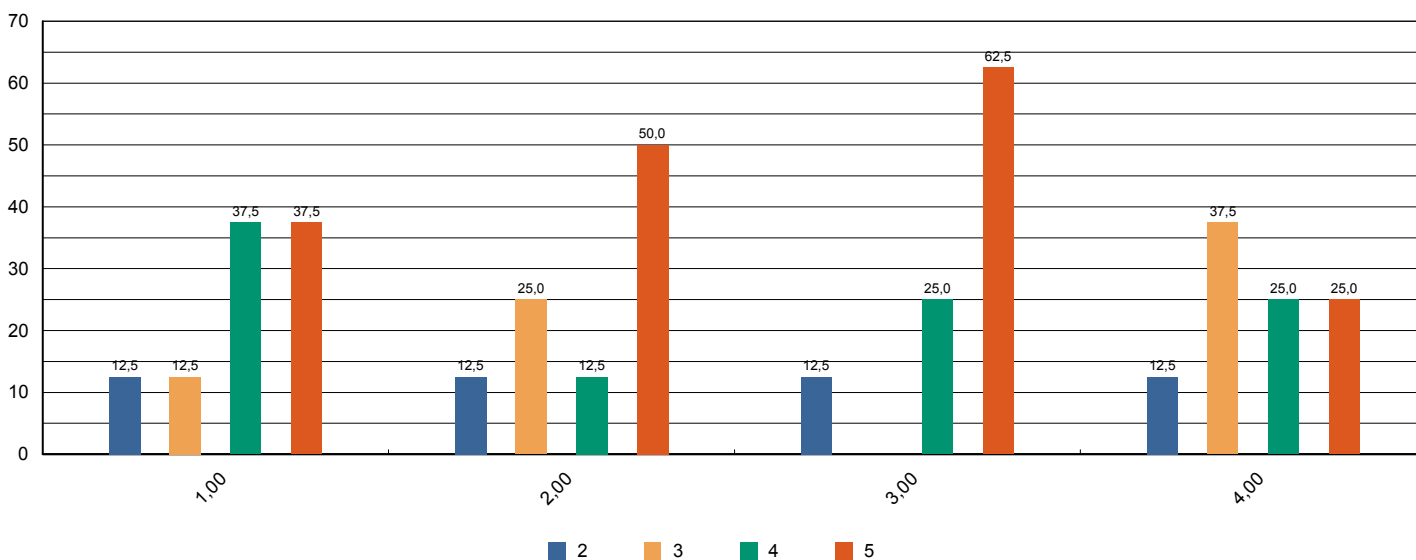



# Sistema de Avaliação Institucional

Avaliação	1º Avaliação Institucional de 2013	05/05/2013 à 21/06/2013
Localidade	UNASP   São Paulo	
Curso	Fisioterapia	Participantes 8
Dimensão	4 - Comunicação com a sociedade	
Questionário	Comunicação ( Docentes )	

perguntas	total sem brancos	brancos
1 - As informações sobre procedimentos de rotina (atribuição e horário de aulas, documentação, reuniões, salários e outros) são adequadamente divulgadas.	8	0
2 - Os eventos promovidos pela instituição são adequadamente divulgados.	8	0

\* perguntas X representação percentual

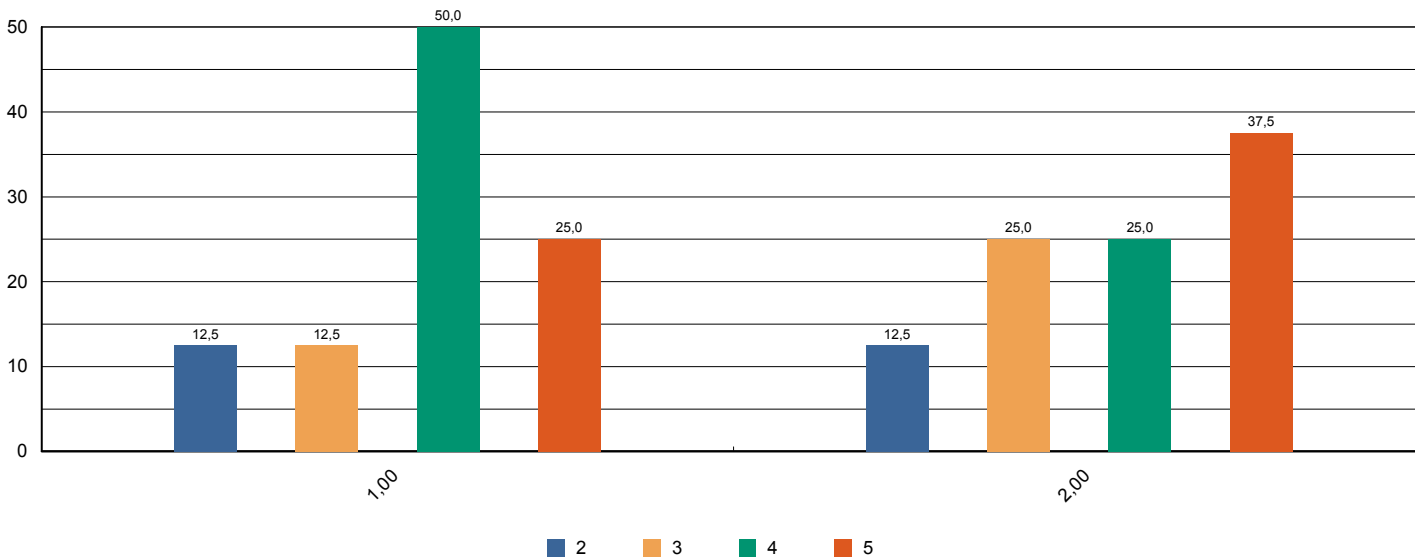





# Sistema de Avaliação Institucional

Avaliação	1º Avaliação Institucional de 2013	05/05/2013 à 21/06/2013
Localidade	UNASP   São Paulo	
Curso	Fisioterapia	Participantes 8
Dimensão	6 - Organização e Gestão da Instituição	
Questionário	Coordenadoria do Curso ( Docentes )	

perguntas	total sem brancos	brancos
1 - Disposição do coordenador para ouvir os professores.	8	0
2 - Interesse revelado na solução dos problemas.	8	0
3 - Coordenação das reuniões de Colegiado, CIAC e NDE abordando temas relevantes para o bom funcionamento do curso.	7	1
4 - As orientações recebidas.	7	1
5 - Administração e liderança do Curso.	8	0

\* perguntas X representação percentual

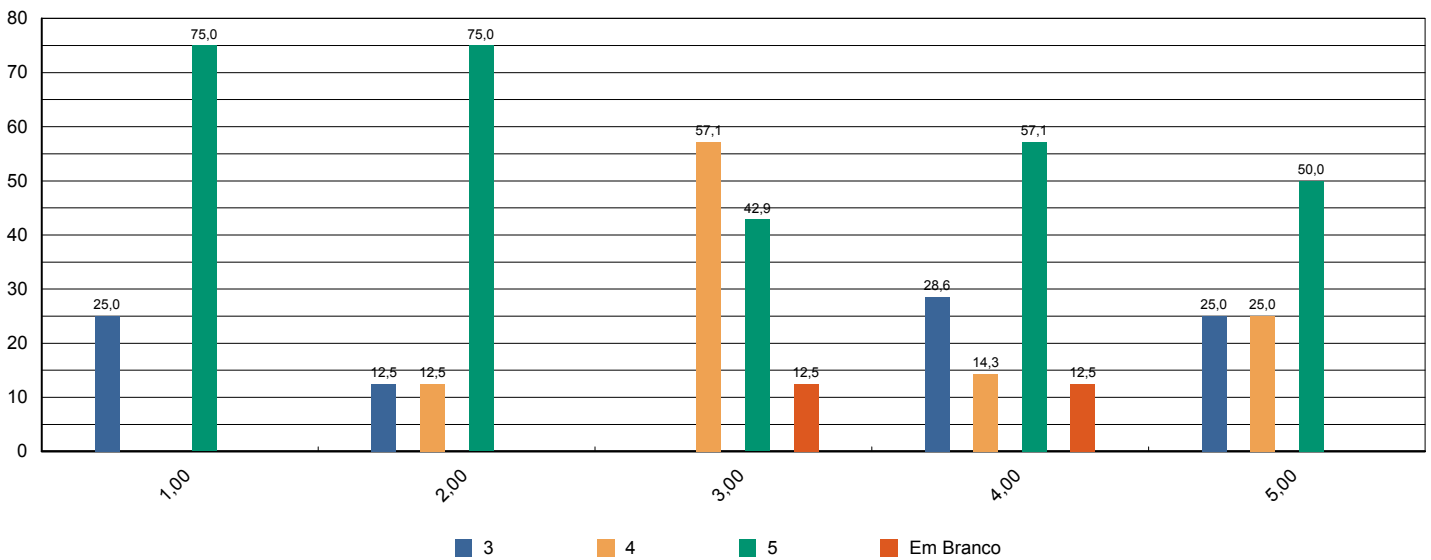



# Sistema de Avaliação Institucional

Avaliação	1º Avaliação Institucional de 2013	05/05/2013 à 21/06/2013
Localidade	UNASP   São Paulo	
Curso	Fisioterapia	Participantes 8
Dimensão	7 - Infraestrutura Física e recursos de apoio	
Questionário	Infraestrutura ( Docentes )	

perguntas	total sem brancos	brancos
1 - Salas de aula.	8	0
2 - Sanitários.	7	1
3 - Espaços de lazer (quadras, jardins, centro de vivência, etc.)	8	0
4 - Disponibilidade e suficiência do acervo da biblioteca	8	0
5 - Equipamentos disponíveis para uso didático	8	0
6 - Qualidade dos laboratórios	8	0
7 - Acesso a internet para pesquisa acadêmica	8	0
8 - Ambiente de trabalho (sala de professores, gabinetes, etc.)	8	0

\* perguntas X representação percentual

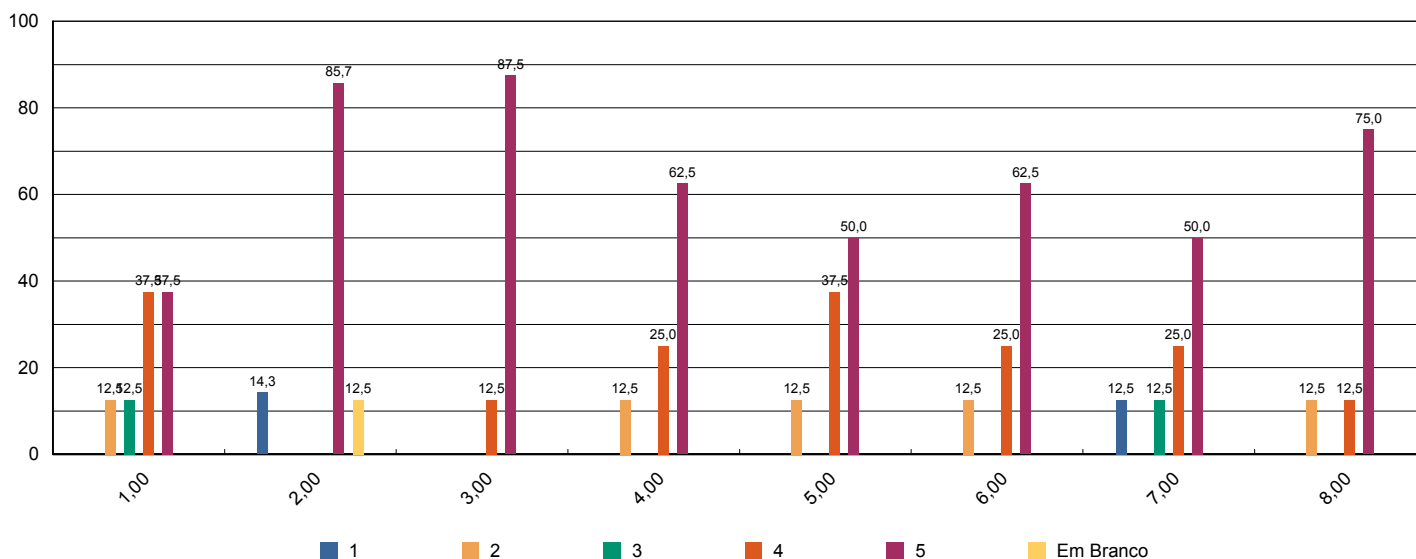



# Sistema de Avaliação Institucional

Avaliação	1º Avaliação Institucional de 2013	05/05/2013 à 21/06/2013
Localidade	UNASP   São Paulo	
Curso	Fisioterapia	Participantes 8
Dimensão	2 - Políticas Acadêmicas	
Questionário	Políticas Acadêmicas ( Docentes )	

perguntas	total sem brancos	brancos
1.1 - O perfil do egresso está adequadamente definido.	8	0
1.2 - A missão e os objetivos do curso estão bem definidos.	8	0
1.3 - As disciplinas se apresentam, ao longo do curso, em uma seqüência lógica tanto epistemológica quanto pedagogicamente.	7	1
1.4 - As disciplinas de um mesmo semestre apresentam relação entre si com caráter de complementaridade, isto é, o currículo apresenta uma integração horizontal	7	1

\* perguntas X representação percentual

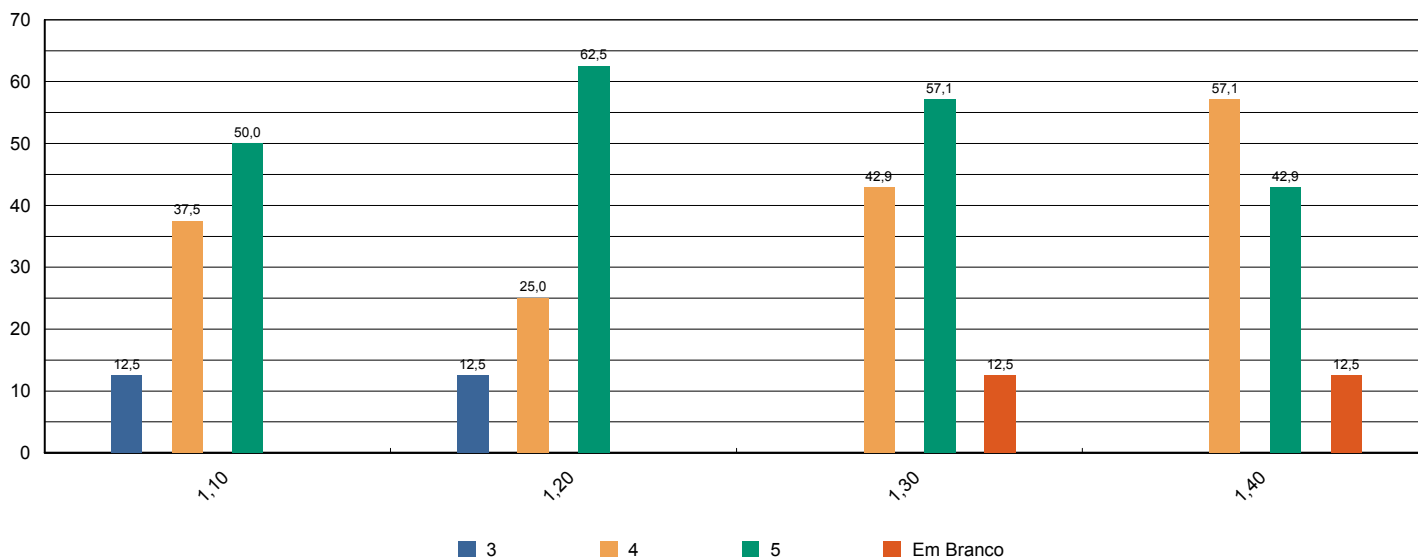



# Sistema de Avaliação Institucional

Avaliação	1º Avaliação Institucional de 2013	05/05/2013 à 21/06/2013
Localidade	UNASP   São Paulo	
Curso	Matemática	Participantes 106
Dimensão	9 - Políticas de atendimento aos estudantes	
Questionário	Atendimento aos discentes	

perguntas	total sem brancos	brancos
1 - Atendimento e serviço da cantina	100	6
2 - Atendimento na biblioteca.	104	2
3 - Atendimento na secretaria.	105	1
4 - Atendimento do setor de finanças.	101	5
5 - Atendimento do setor de Bolsas de Estudo.	79	27

\* perguntas X representação percentual

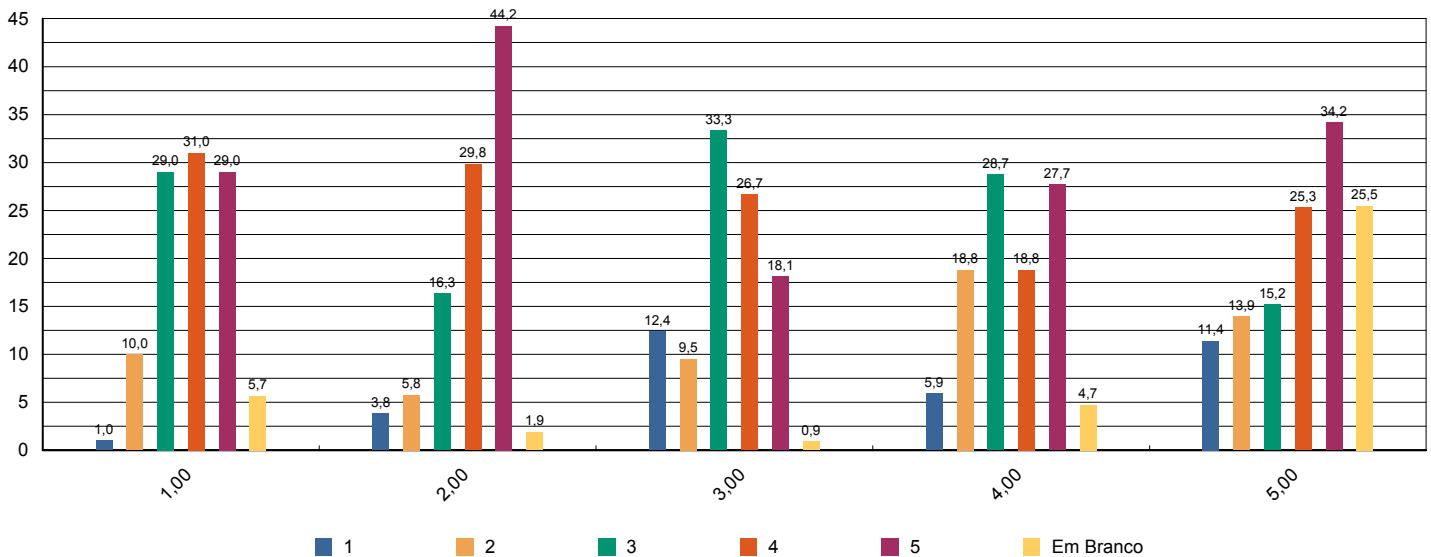



# Sistema de Avaliação Institucional

Avaliação	1º Avaliação Institucional de 2013	05/05/2013 à 21/06/2013
Localidade	UNASP   São Paulo	
Curso	Matemática	Participantes 106
Dimensão	4 - Comunicação com a sociedade	
Questionário	Comunicação	

perguntas	total sem brancos	brancos
1 - Informações sobre procedimentos de rotina (matrículas, pagamentos, horários de funcionamento, calendário, etc.) são adequadamente divulgadas.	102	4
2 - Eventos promovidos pela instituição são adequadamente divulgados.	105	1

\* perguntas X representação percentual

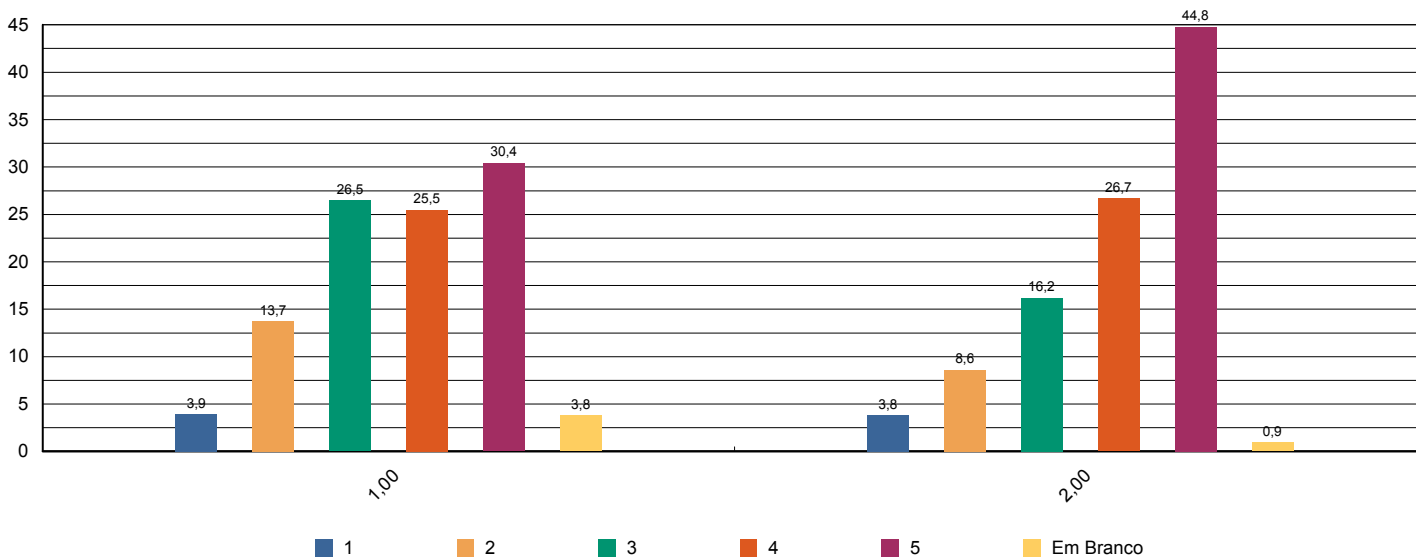



# Sistema de Avaliação Institucional

Avaliação	1º Avaliação Institucional de 2013	05/05/2013 à 21/06/2013
Localidade	UNASP   São Paulo	
Curso	Matemática	Participantes 106
Dimensão	6 - Organização e Gestão da Instituição	
Questionário	Coordenadoria do curso	

perguntas	total sem brancos	brancos
1 - Disposição do coordenador para ouvir e orientar os alunos.	104	2
2 - Liderança do curso.	100	6

\* perguntas X representação percentual

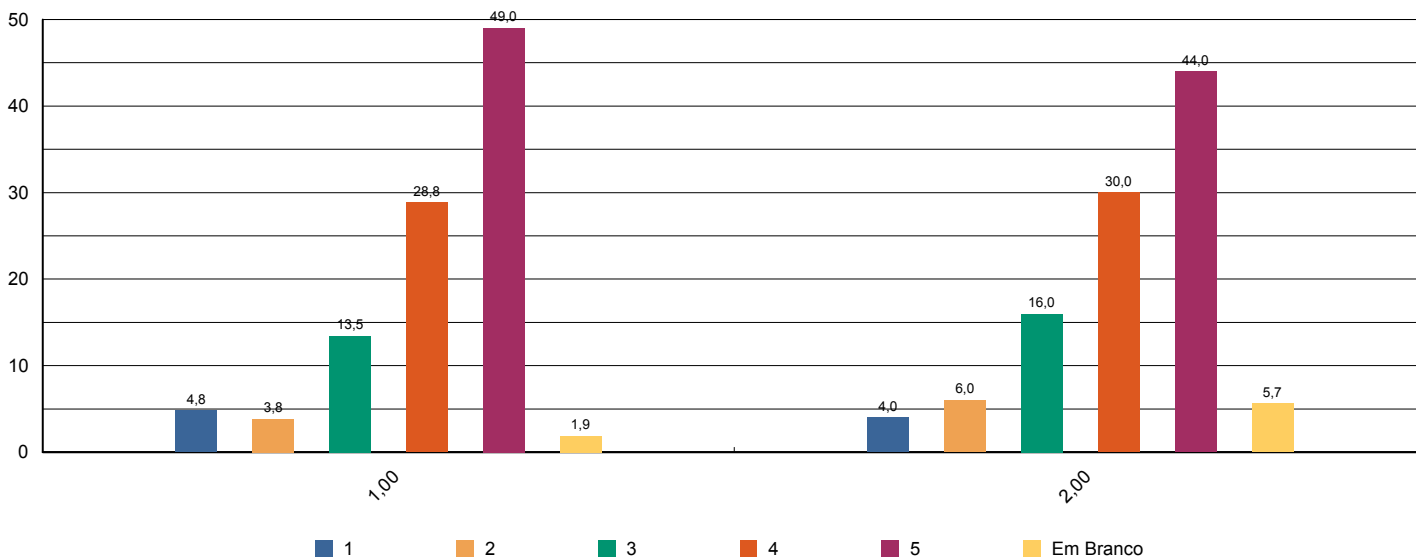



# Sistema de Avaliação Institucional

Avaliação	1º Avaliação Institucional de 2013	05/05/2013 à 21/06/2013
Localidade	UNASP   São Paulo	
Curso	Matemática	Participantes 106
Dimensão	7 - Infraestrutura Física e recursos de apoio	
Questionário	Infraestrutura	

perguntas	total sem brancos	brancos
1 - Sala de aula	105	1
2 - Sanitários	105	1
3 - Cantina	102	4
4 - Espaços de convivência (centro de vivência, quadras, jardins, etc.)	99	7
5 - Livros, periódicos e outros materiais disponíveis na biblioteca.	104	2
6 - Laboratórios e outros espaços para atividades práticas.	102	4
7 - Acesso à Internet para pesquisa acadêmica.	101	5

\* perguntas X representação percentual

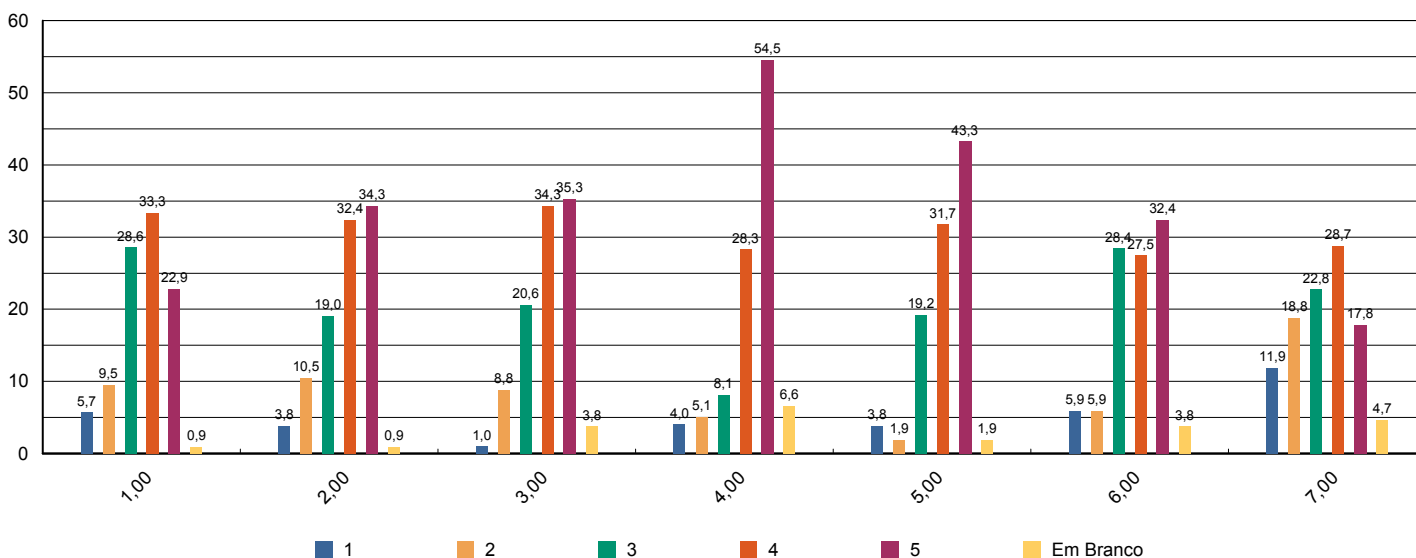



# Sistema de Avaliação Institucional

Avaliação	1º Avaliação Institucional de 2013	05/05/2013 à 21/06/2013
Localidade	UNASP   São Paulo	
Curso	Matemática	Participantes 106
Dimensão	2 - Políticas Acadêmicas	
Questionário	Quanto ao professor	

perguntas	total sem brancos	brancos
1 - Cumpre o programa e cronograma da disciplina.	541	25
2 - Utiliza procedimentos de avaliação adequados.	543	23
3 - Revela domínio do conteúdo.	542	24
4 - Relaciona sua disciplina com as demais do curso.	538	28
5 - Relaciona os valores bíblico-cristãos com os conteúdos ensinados.	535	31
6 - Tem boa comunicação e aborda o conteúdo com clareza.	544	22
7 - Não falta e cumpre os horários de início e encerramento das aulas.	548	18
8 - Promove suas aulas com ritmo e bom aproveitamento de tempo.	548	18
9 - Valoriza a participação do aluno na aula.	548	18
10 - Apresenta no início do semestre o Plano de Ensino da disciplina.	549	17
11 - Incentiva a participação em eventos e projetos sociais, acadêmicos, culturais e espirituais.	534	32
12 - Propõe atividades desafiadoras que estimulam a investigação.	544	22
13 - Revela respeito no relacionamento com os alunos e professores.	547	19
14 - Apresenta atitudes positivas com relação à instituição.	545	21

### \* perguntas X representação percentual

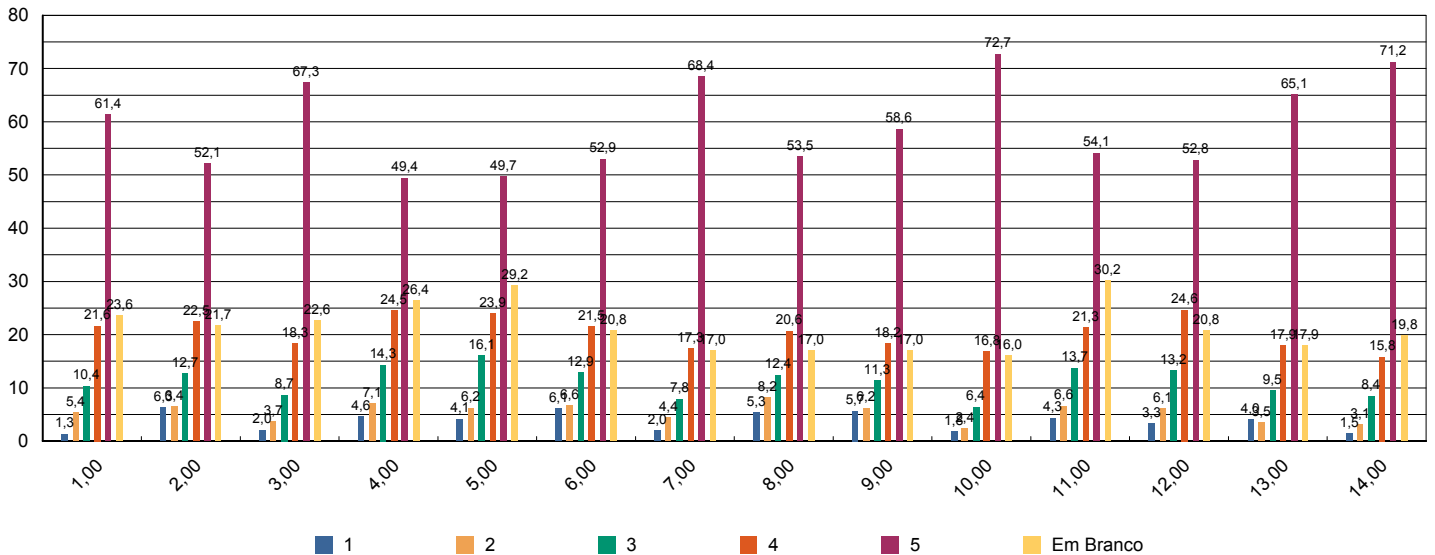





# Sistema de Avaliação Institucional

Avaliação	1º Avaliação Institucional de 2013	05/05/2013 à 21/06/2013
Localidade	UNASP   São Paulo	
Curso	Matemática	Participantes <b>106</b>
Dimensão	7 - Infraestrutura Física e recursos de apoio	
Questionário	Quanto ao Sistema de Avaliação	

perguntas	total sem brancos	brancos
1 - O que você achou desse sistema avaliativo institucional?	106	0

\* perguntas X representação percentual

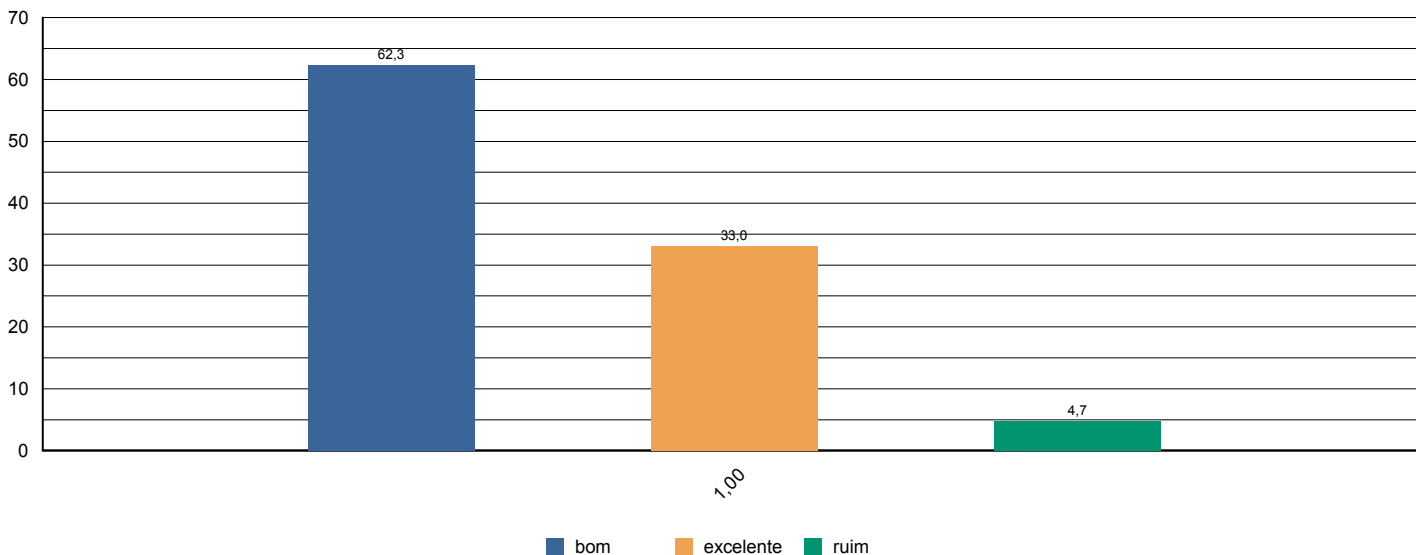



# Sistema de Avaliação Institucional

Avaliação	<b>1º Avaliação Institucional de 2013</b>	<b>05/05/2013 à 21/06/2013</b>
Localidade	<b>UNASP   São Paulo</b>	
Curso	<b>Matemática</b>	Participantes <b>106</b>
Dimensão	<b>2 - Políticas Acadêmicas</b>	
Questionário	<b>Quanto às condições pedagógicas do curso</b>	

perguntas	total sem brancos	brancos
1 - Contribuição das disciplinas para minha formação profissional.	104	2
2 - Programas de extensão.	92	14
3 - Programa de iniciação científica do meu curso.	81	25
4 - Processo de desenvolvimento do Trabalho de Conclusão de Curso (TCC).	79	27
5 - Apoio à participação de alunos em eventos científicos fora da Instituição.	85	21
6 - Apoio espiritual.	101	5
7 - Programa de Apoio ao Discente (PROAD).	87	19
8 - Harmonia e sincronismo entre as disciplinas	105	1
9 - O meu grau de satisfação com o curso, como um todo, é:	105	1

### \* perguntas X representação percentual

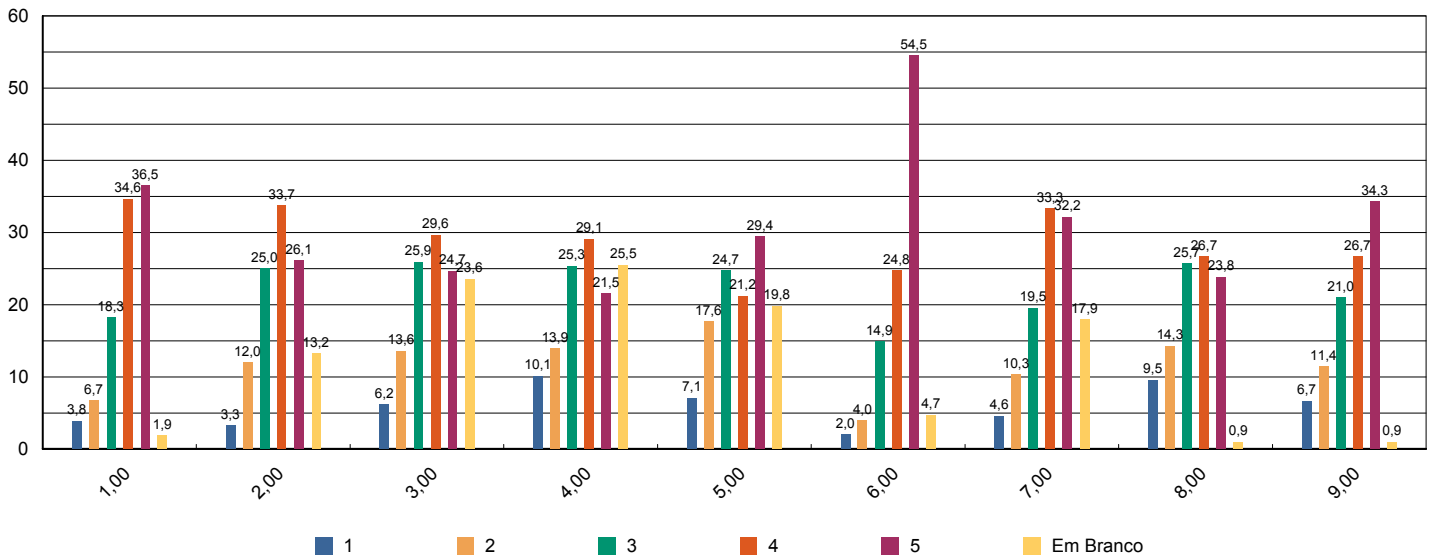



# Sistema de Avaliação Institucional

Avaliação	<b>1º Avaliação Institucional de 2013</b>	<b>05/05/2013 à 21/06/2013</b>
Localidade	<b>UNASP   São Paulo</b>	
Curso	<b>Matemática</b>	Participantes <b>4</b>
Dimensão	<b>2 - Políticas Acadêmicas</b>	
Questionário	<b>Avalie a atuação do Colegiado do Curso ( Docentes )</b>	

perguntas	total sem brancos	brancos
1 - Analisa, periodicamente, relatórios da Comissão Própria de Avaliação (CPA), Relatórios do MEC, da Comissão Interna de Avaliação de Curso (CIAC) e da Comissão de Avaliação Denominacional.	4	0
2 - Aprova os ementários e bibliografias das disciplinas.	4	0
3 - Atualiza, periodicamente, o Projeto Pedagógico de Curso (PPC).	4	0
4 - Aprecia os projetos apresentados pela Coordenadoria de Curso.	4	0
5 - Meu grau de satisfação com o curso.	4	0
6 - Meu grau de satisfação com o clima institucional.	4	0

\* perguntas X representação percentual

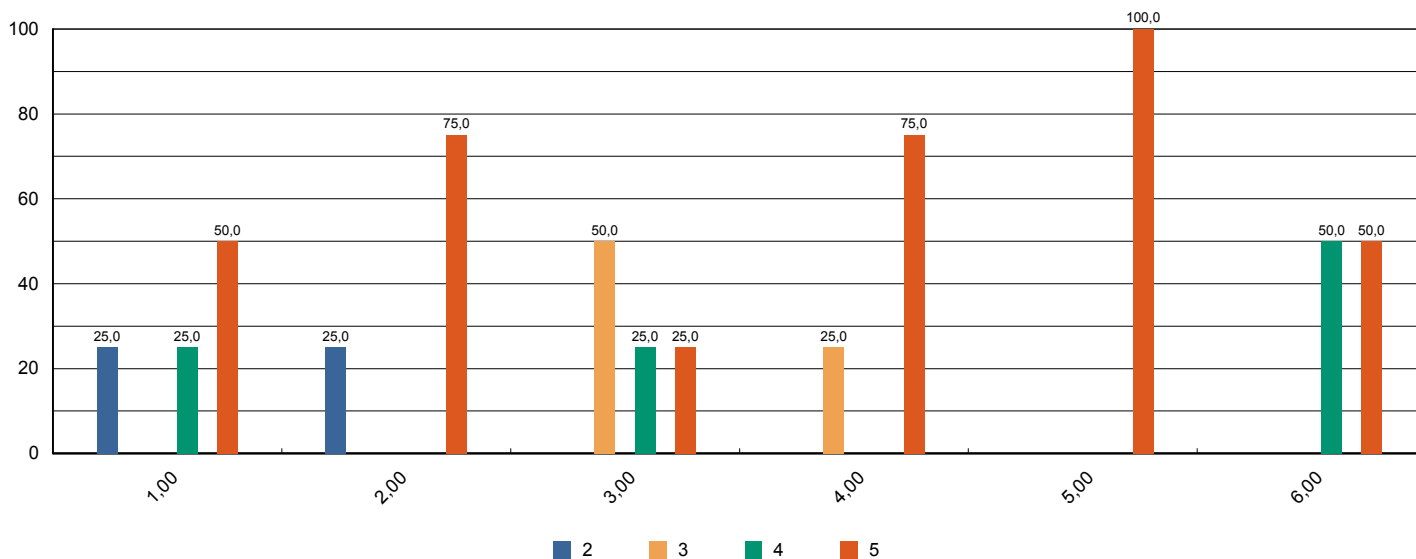



# Sistema de Avaliação Institucional

Avaliação	<b>1º Avaliação Institucional de 2013</b>	<b>05/05/2013 à 21/06/2013</b>
Localidade	<b>UNASP   São Paulo</b>	
Curso	<b>Matemática</b>	Participantes <b>4</b>
Dimensão	<b>2 - Políticas Acadêmicas</b>	
Questionário	<b>Avalie o apoio que o curso oferece aos alunos ( Docentes)</b>	

perguntas	total sem brancos	brancos
1 - Há programas de extensão como parte do projeto do curso.	4	0
2 - Há programas de iniciação científica como parte do projeto do curso.	4	0
3 - Há programa de monitoria.	4	0
4 - A Instituição dá apoio à participação discente em eventos científicos fora da instituição (encontros, congressos, etc..)	4	0
5 - As atividades promovidas pelo Programa de Atendimento ao Discente (PROAD) atendem às necessidades dos alunos.	4	0
6 - Há um programa efetivo de apoio espiritual aos alunos.	4	0
7 - O curso promove eventos acadêmico-científicos e culturais.	4	0

\* perguntas X representação percentual

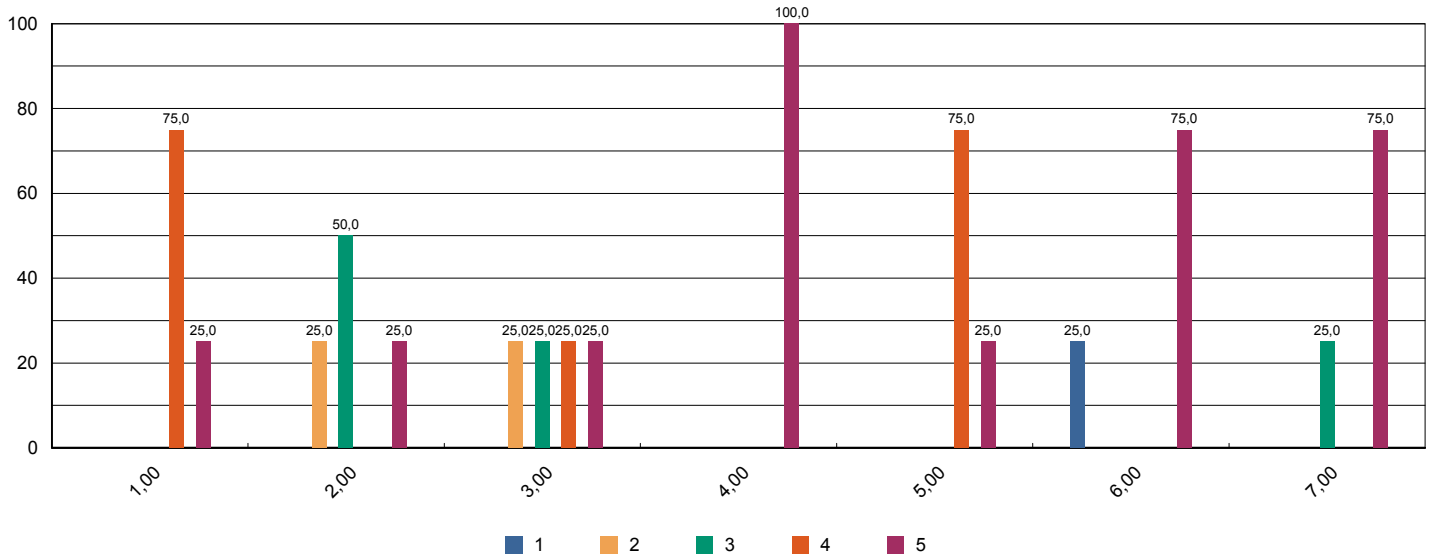



# Sistema de Avaliação Institucional

Avaliação	1º Avaliação Institucional de 2013	05/05/2013 à 21/06/2013
Localidade	UNASP   São Paulo	
Curso	Matemática	Participantes 4
Dimensão	2 - Políticas Acadêmicas	
Questionário	Avalie o apoio que o curso oferece aos professores ( Docentes )	

perguntas	total sem brancos	brancos
1 - Programa de apoio à capacitação docente (PAD).	3	1
2 - Programa de atualização didático-pedagógica (PROAP).	4	0
3 - Apoio à participação em eventos científicos, encontros, congressos ,etc.. (PROAPARC)	3	1
4 - Espaço destinado à análise de relatos de experiências desenvolvidas em práticas pedagógicas com vistas à socialização dos resultados e melhoria do desempenho docente e discente no ensino-aprendizagem	4	0

\* perguntas X representação percentual

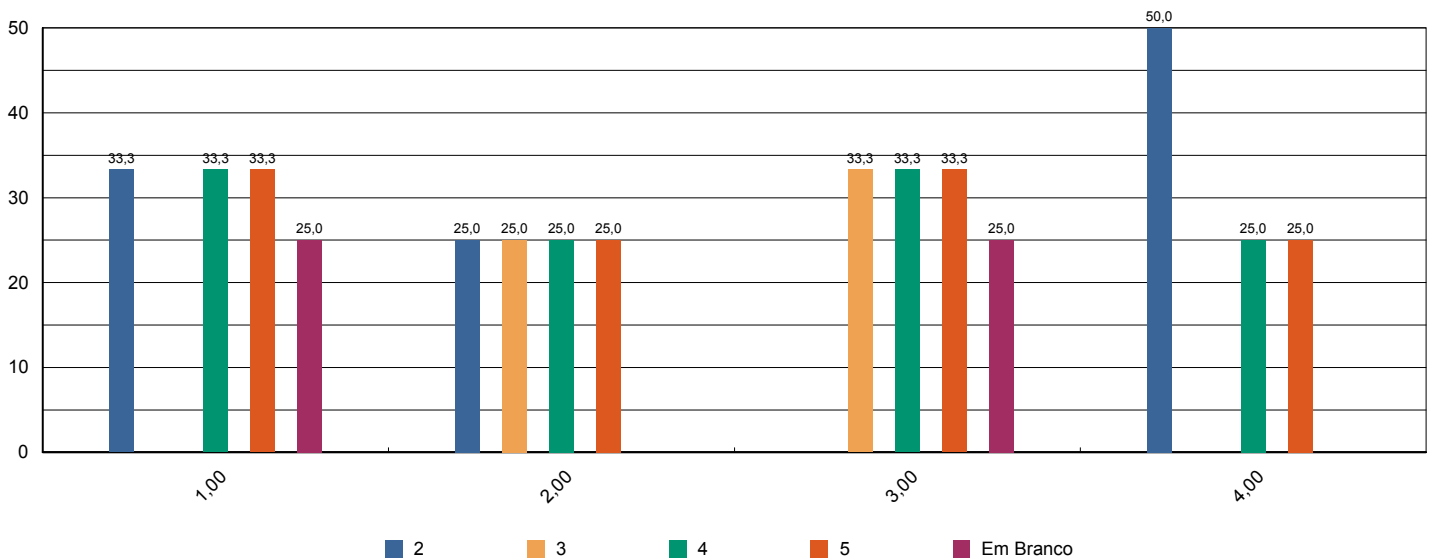



# Sistema de Avaliação Institucional

Avaliação	1º Avaliação Institucional de 2013	05/05/2013 à 21/06/2013
Localidade	UNASP   São Paulo	
Curso	Matemática	Participantes 4
Dimensão	4 - Comunicação com a sociedade	
Questionário	Comunicação ( Docentes )	

perguntas	total sem brancos	brancos
1 - As informações sobre procedimentos de rotina (atribuição e horário de aulas, documentação, reuniões, salários e outros) são adequadamente divulgadas.	4	0
2 - Os eventos promovidos pela instituição são adequadamente divulgados.	4	0

\* perguntas X representação percentual

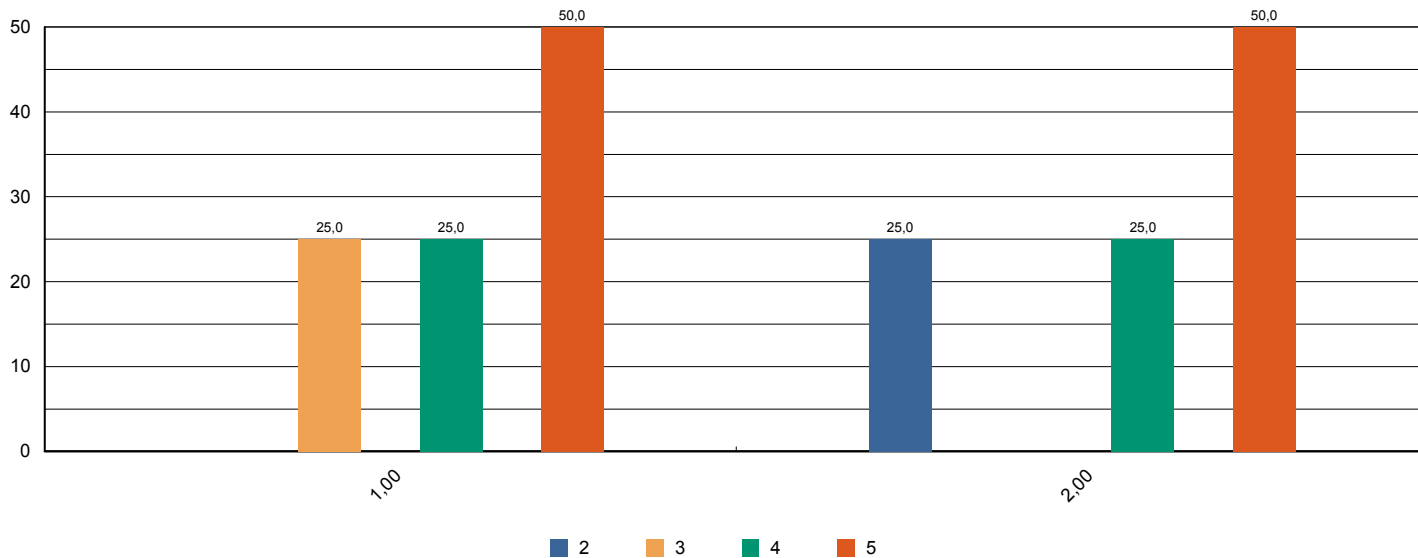



# Sistema de Avaliação Institucional

Avaliação	1º Avaliação Institucional de 2013	05/05/2013 à 21/06/2013
Localidade	UNASP   São Paulo	
Curso	Matemática	Participantes 4
Dimensão	6 - Organização e Gestão da Instituição	
Questionário	Coordenadoria do Curso ( Docentes )	

perguntas	total sem brancos	brancos
1 - Disposição do coordenador para ouvir os professores.	4	0
2 - Interesse revelado na solução dos problemas.	4	0
3 - Coordenação das reuniões de Colegiado, CIAC e NDE abordando temas relevantes para o bom funcionamento do curso.	4	0
4 - As orientações recebidas.	4	0
5 - Administração e liderança do Curso.	4	0

\* perguntas X representação percentual

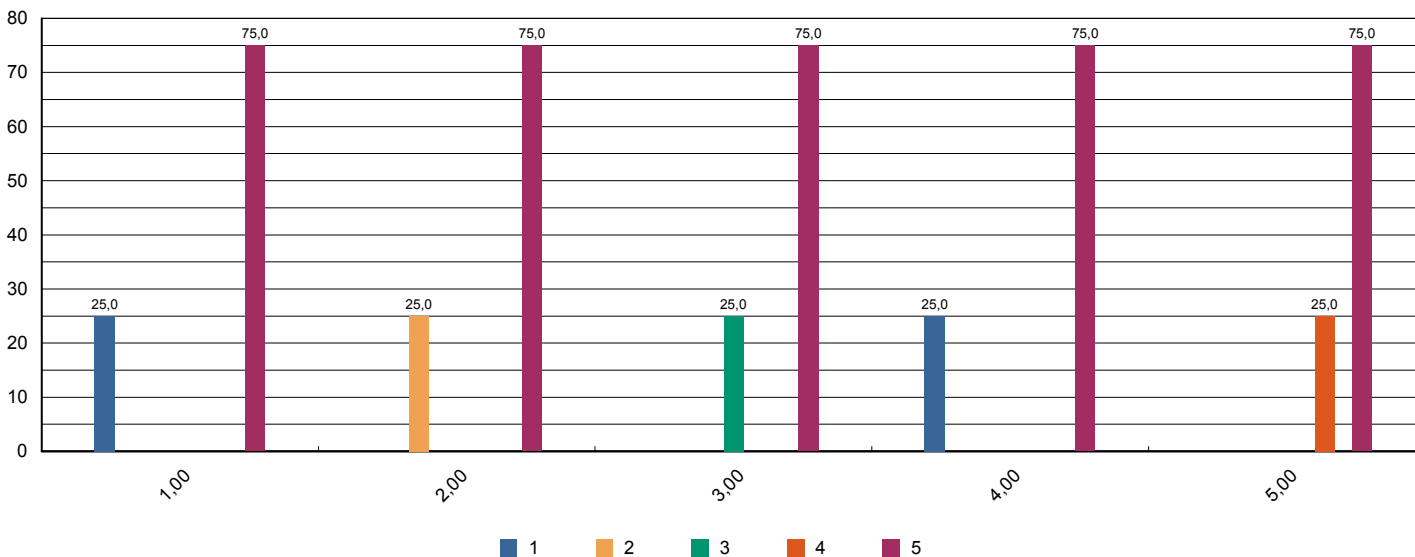



# Sistema de Avaliação Institucional

Avaliação	1º Avaliação Institucional de 2013	05/05/2013 à 21/06/2013
Localidade	UNASP   São Paulo	
Curso	Matemática	Participantes 4
Dimensão	7 - Infraestrutura Física e recursos de apoio	
Questionário	Infraestrutura ( Docentes )	

perguntas	total sem brancos	brancos
1 - Salas de aula.	4	0
2 - Sanitários.	4	0
3 - Espaços de lazer (quadras, jardins, centro de vivência, etc.)	3	1
4 - Disponibilidade e suficiência do acervo da biblioteca	4	0
5 - Equipamentos disponíveis para uso didático	4	0
6 - Qualidade dos laboratórios	4	0
7 - Acesso a internet para pesquisa acadêmica	4	0
8 - Ambiente de trabalho (sala de professores, gabinetes, etc.)	4	0

\* perguntas X representação percentual

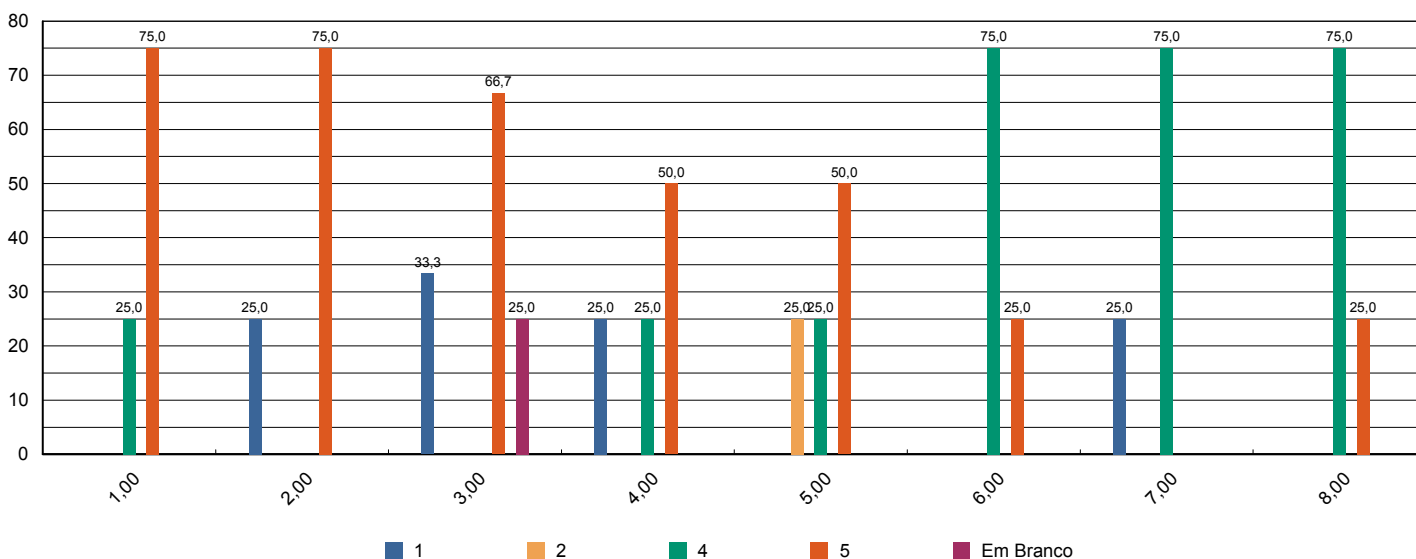





# Sistema de Avaliação Institucional

Avaliação	1ª Avaliação Institucional de 2013	05/05/2013 à 21/06/2013
Localidade	UNASP   São Paulo	
Curso	Matemática	Participantes 4
Dimensão	2 - Políticas Acadêmicas	
Questionário	Políticas Acadêmicas ( Docentes )	

perguntas	total sem brancos	brancos
1.1 - O perfil do egresso está adequadamente definido.	4	0
1.2 - A missão e os objetivos do curso estão bem definidos.	4	0
1.3 - As disciplinas se apresentam, ao longo do curso, em uma seqüência lógica tanto epistemológica quanto pedagogicamente.	4	0
1.4 - As disciplinas de um mesmo semestre apresentam relação entre si com caráter de complementaridade, isto é, o currículo apresenta uma integração horizontal	4	0

\* perguntas X representação percentual

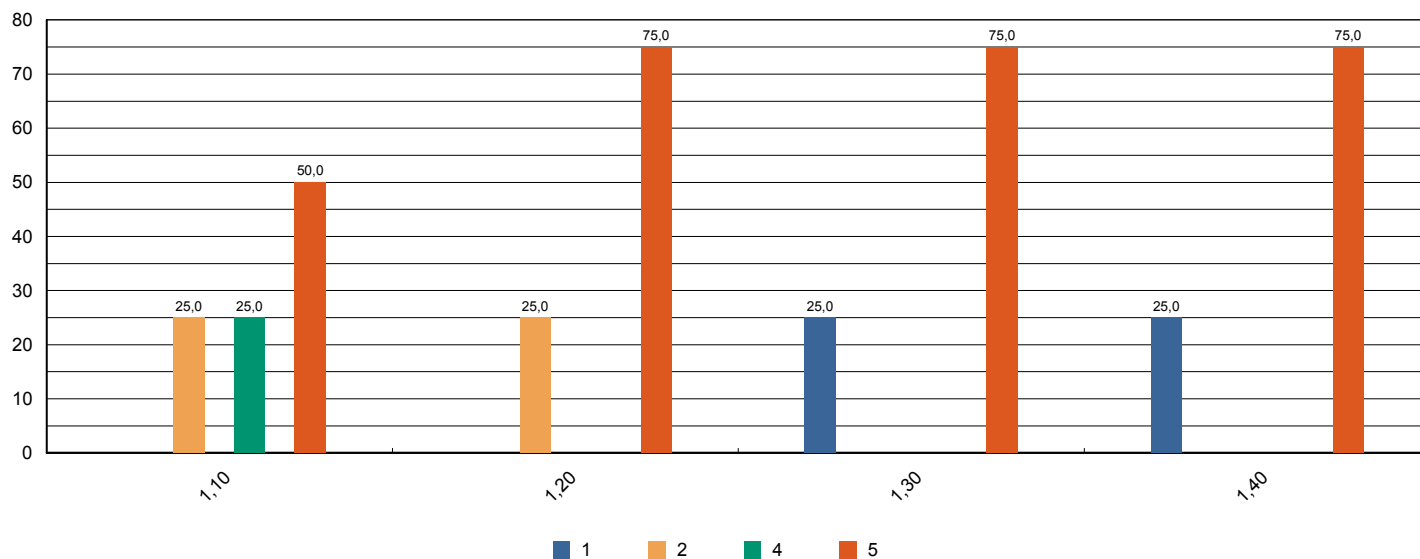



# Sistema de Avaliação Institucional

Avaliação	1º Avaliação Institucional de 2013	05/05/2013 à 21/06/2013
Localidade	UNASP   São Paulo	
Curso	Nutrição	Participantes 123
Dimensão	9 - Políticas de atendimento aos estudantes	
Questionário	Atendimento aos discentes	

perguntas	total sem brancos	brancos
1 - Atendimento e serviço da cantina	113	10
2 - Atendimento na biblioteca.	123	0
3 - Atendimento na secretaria.	119	4
4 - Atendimento do setor de finanças.	120	3
5 - Atendimento do setor de Bolsas de Estudo.	107	16

\* perguntas X representação percentual

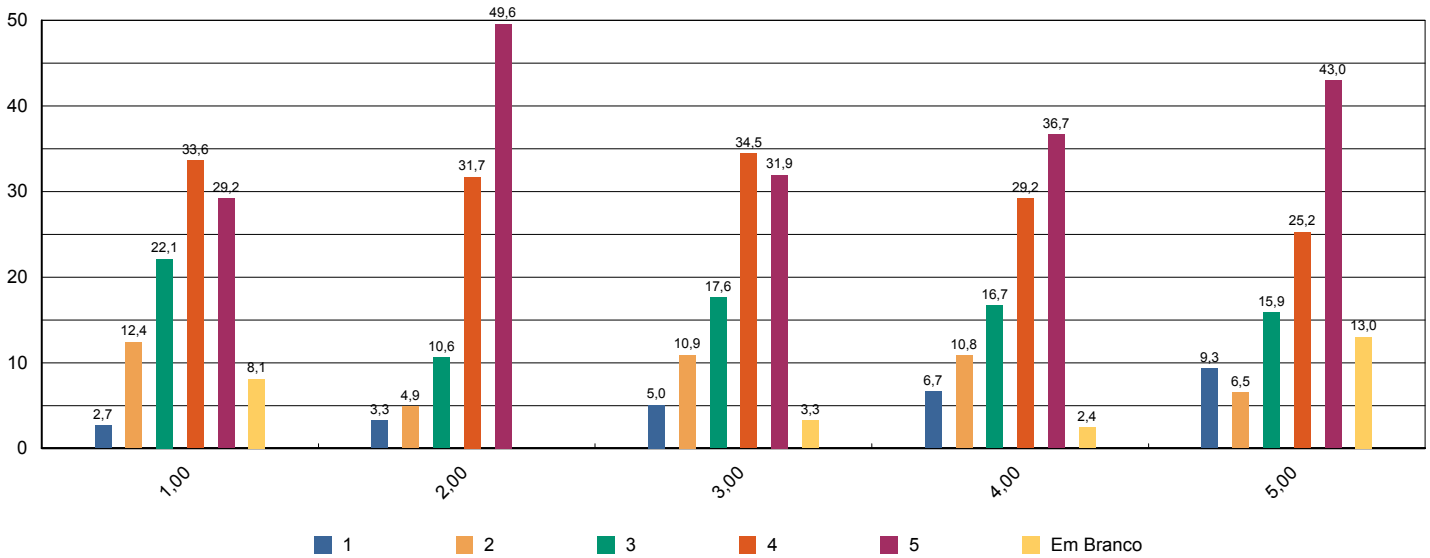



# Sistema de Avaliação Institucional

Avaliação	1º Avaliação Institucional de 2013	05/05/2013 à 21/06/2013
Localidade	UNASP   São Paulo	
Curso	Nutrição	Participantes 123
Dimensão	4 - Comunicação com a sociedade	
Questionário	Comunicação	

perguntas	total sem brancos	brancos
1 - Informações sobre procedimentos de rotina (matrículas, pagamentos, horários de funcionamento, calendário, etc.) são adequadamente divulgadas.	123	0
2 - Eventos promovidos pela instituição são adequadamente divulgados.	122	1

\* perguntas X representação percentual

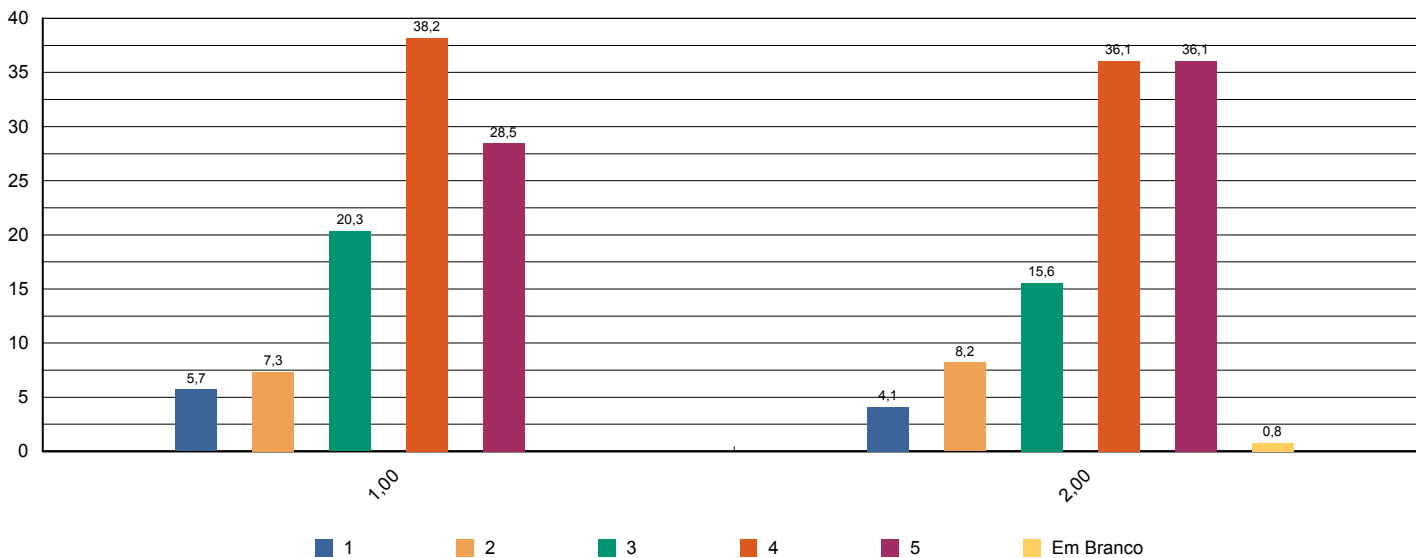



# Sistema de Avaliação Institucional

Avaliação	1º Avaliação Institucional de 2013	05/05/2013 à 21/06/2013
Localidade	UNASP   São Paulo	
Curso	Nutrição	Participantes 123
Dimensão	6 - Organização e Gestão da Instituição	
Questionário	Coordenadoria do curso	

perguntas	total sem brancos	brancos
1 - Disposição do coordenador para ouvir e orientar os alunos.	118	5
2 - Liderança do curso.	119	4

\* perguntas X representação percentual

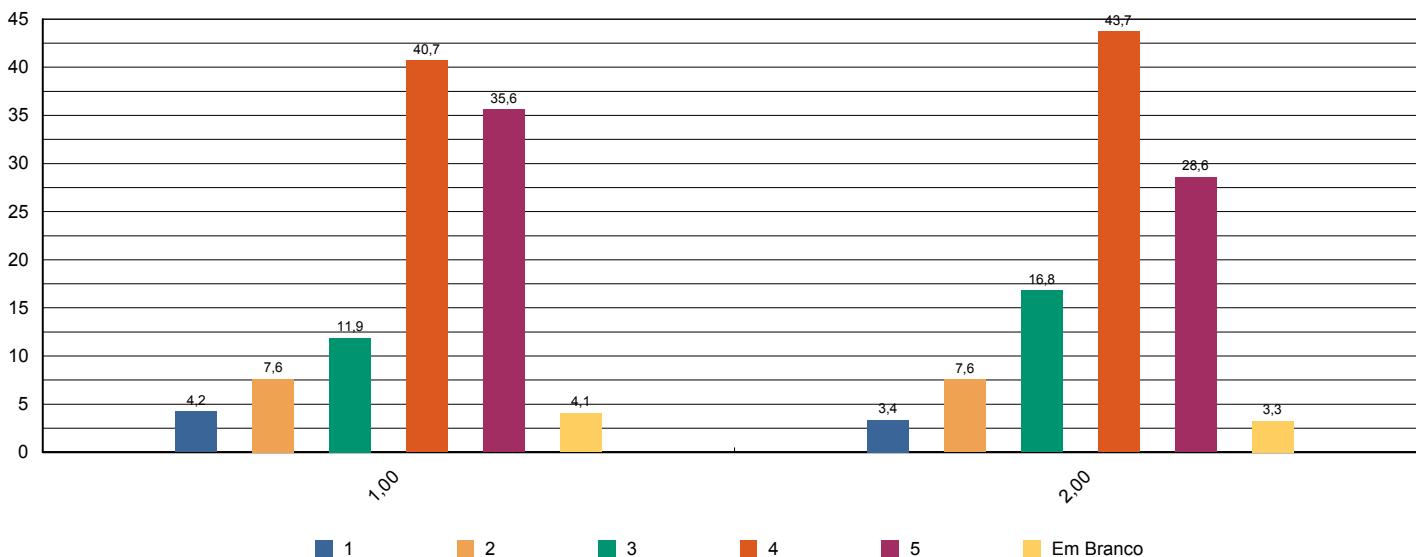



# Sistema de Avaliação Institucional

Avaliação	1º Avaliação Institucional de 2013	05/05/2013 à 21/06/2013
Localidade	UNASP   São Paulo	
Curso	Nutrição	Participantes 123
Dimensão	7 - Infraestrutura Física e recursos de apoio	
Questionário	Infraestrutura	

perguntas	total sem brancos	brancos
1 - Sala de aula	123	0
2 - Sanitários	123	0
3 - Cantina	114	9
4 - Espaços de convivência (centro de vivência, quadras, jardins, etc.)	119	4
5 - Livros, periódicos e outros materiais disponíveis na biblioteca.	121	2
6 - Laboratórios e outros espaços para atividades práticas.	123	0
7 - Acesso à Internet para pesquisa acadêmica.	123	0

\* perguntas X representação percentual

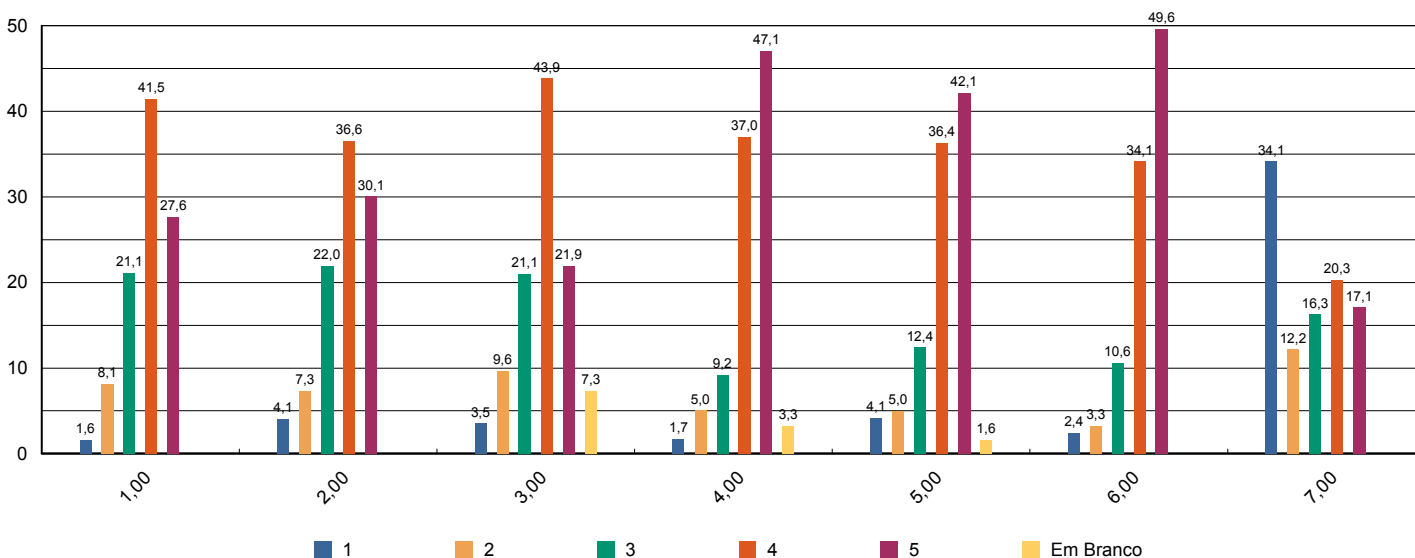



# Sistema de Avaliação Institucional

Avaliação	<b>1º Avaliação Institucional de 2013</b>	<b>05/05/2013 à 21/06/2013</b>
Localidade	<b>UNASP   São Paulo</b>	
Curso	<b>Nutrição</b>	Participantes <b>123</b>
Dimensão	<b>2 - Políticas Acadêmicas</b>	
Questionário	<b>Quanto ao professor</b>	

perguntas	total sem brancos	brancos
1 - Cumpre o programa e cronograma da disciplina.	988	70
2 - Utiliza procedimentos de avaliação adequados.	994	64
3 - Revela domínio do conteúdo.	991	67
4 - Relaciona sua disciplina com as demais do curso.	990	68
5 - Relaciona os valores bíblico-cristãos com os conteúdos ensinados.	980	78
6 - Tem boa comunicação e aborda o conteúdo com clareza.	1.000	58
7 - Não falta e cumpre os horários de início e encerramento das aulas.	991	67
8 - Promove suas aulas com ritmo e bom aproveitamento de tempo.	996	62
9 - Valoriza a participação do aluno na aula.	996	62
10 - Apresenta no início do semestre o Plano de Ensino da disciplina.	976	82
11 - Incentiva a participação em eventos e projetos sociais, acadêmicos, culturais e espirituais.	971	87
12 - Propõe atividades desafiadoras que estimulam a investigação.	963	95
13 - Revela respeito no relacionamento com os alunos e professores.	989	69
14 - Apresenta atitudes positivas com relação à instituição.	987	71

\* perguntas X representação percentual

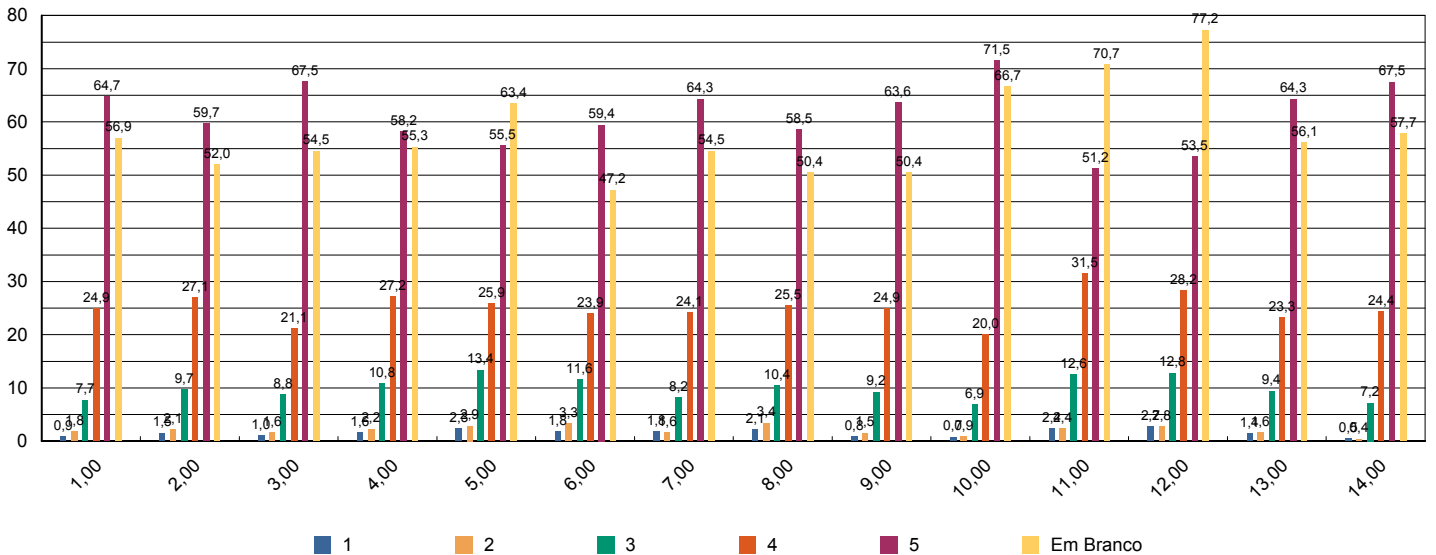



# Sistema de Avaliação Institucional

Avaliação	1º Avaliação Institucional de 2013	05/05/2013 à 21/06/2013
Localidade	UNASP   São Paulo	
Curso	Nutrição	Participantes 123
Dimensão	7 - Infraestrutura Física e recursos de apoio	
Questionário	Quanto ao Sistema de Avaliação	

perguntas	total sem brancos	brancos
1 - O que você achou desse sistema avaliativo institucional?	123	0

\* perguntas X representação percentual

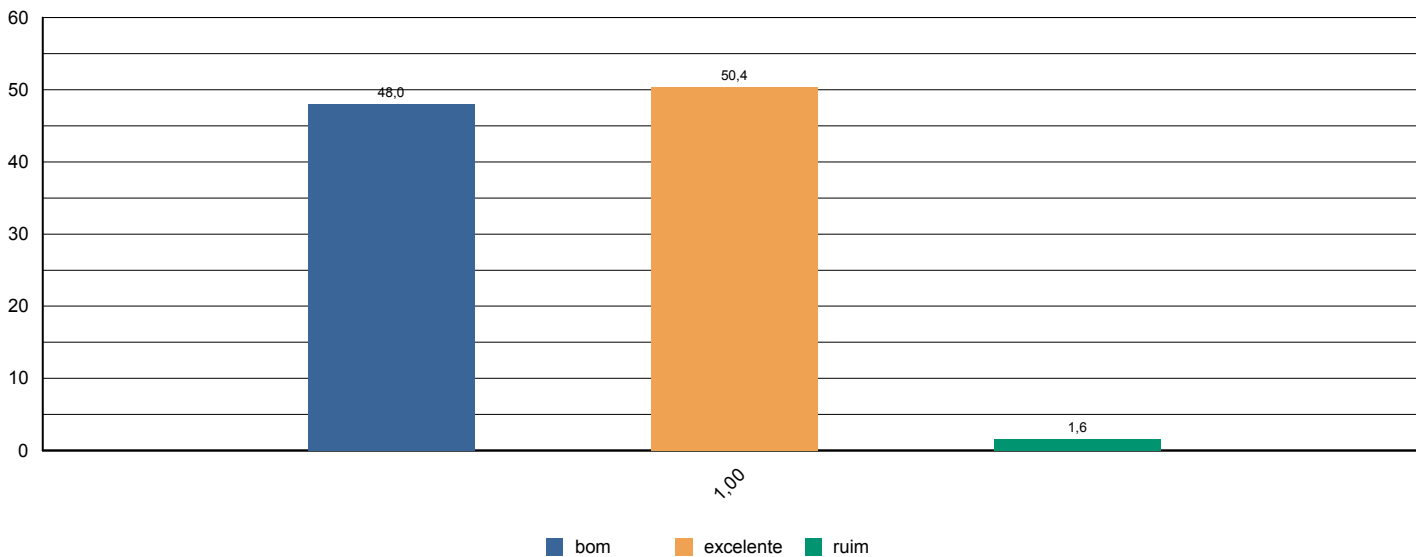



# Sistema de Avaliação Institucional

Avaliação	1º Avaliação Institucional de 2013	05/05/2013 à 21/06/2013
Localidade	UNASP   São Paulo	
Curso	Nutrição	Participantes 123
Dimensão	2 - Políticas Acadêmicas	
Questionário	Quanto às condições pedagógicas do curso	

perguntas	total sem brancos	brancos
1 - Contribuição das disciplinas para minha formação profissional.	122	1
2 - Programas de extensão.	109	14
3 - Programa de iniciação científica do meu curso.	103	20
4 - Processo de desenvolvimento do Trabalho de Conclusão de Curso (TCC).	98	25
5 - Apoio à participação de alunos em eventos científicos fora da Instituição.	105	18
6 - Apoio espiritual.	123	0
7 - Programa de Apoio ao Discente (PROAD).	116	7
8 - Harmonia e sincronismo entre as disciplinas	123	0
9 - O meu grau de satisfação com o curso, como um todo, é:	123	0

\* perguntas X representação percentual

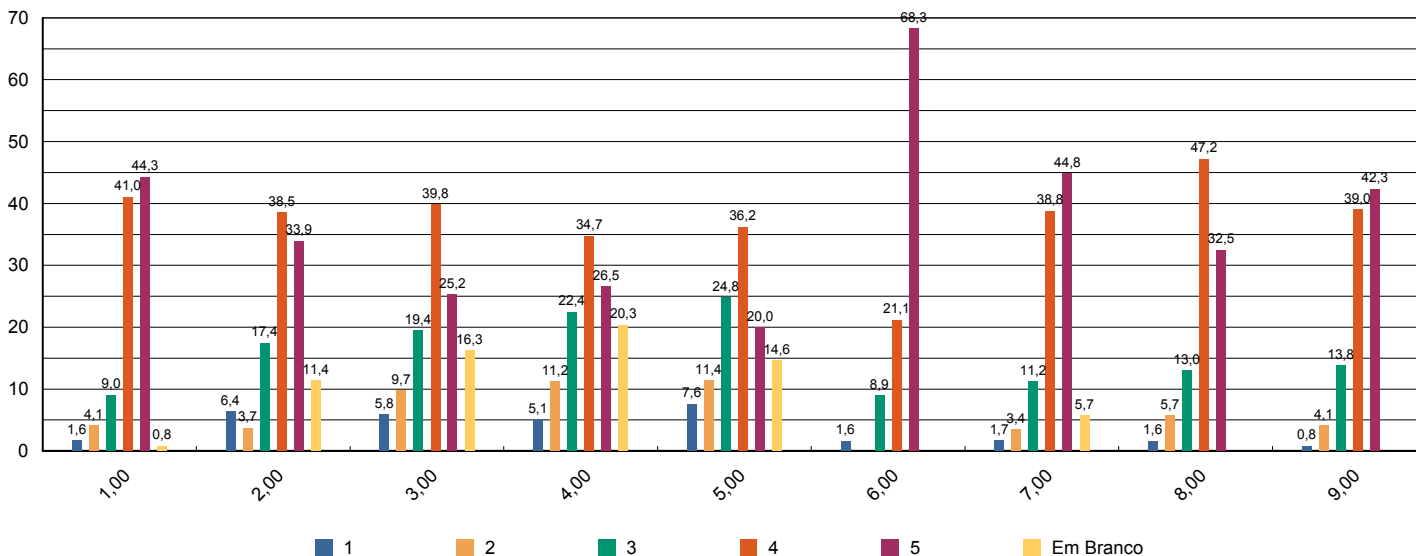





# Sistema de Avaliação Institucional

Avaliação	1º Avaliação Institucional de 2013	05/05/2013 à 21/06/2013
Localidade	UNASP   São Paulo	
Curso	Nutrição	Participantes 7
Dimensão	2 - Políticas Acadêmicas	
Questionário	Avalie a atuação do Colegiado do Curso ( Docentes )	

perguntas	total sem brancos	brancos
1 - Analisa, periodicamente, relatórios da Comissão Própria de Avaliação (CPA), Relatórios do MEC, da Comissão Interna de Avaliação de Curso (CIAC) e da Comissão de Avaliação Denominacional.	6	1
2 - Aprova os ementários e bibliografias das disciplinas.	7	0
3 - Atualiza, periodicamente, o Projeto Pedagógico de Curso (PPC).	6	1
4 - Aprecia os projetos apresentados pela Coordenadoria de Curso.	6	1
5 - Meu grau de satisfação com o curso.	6	1
6 - Meu grau de satisfação com o clima institucional.	7	0

\* perguntas X representação percentual

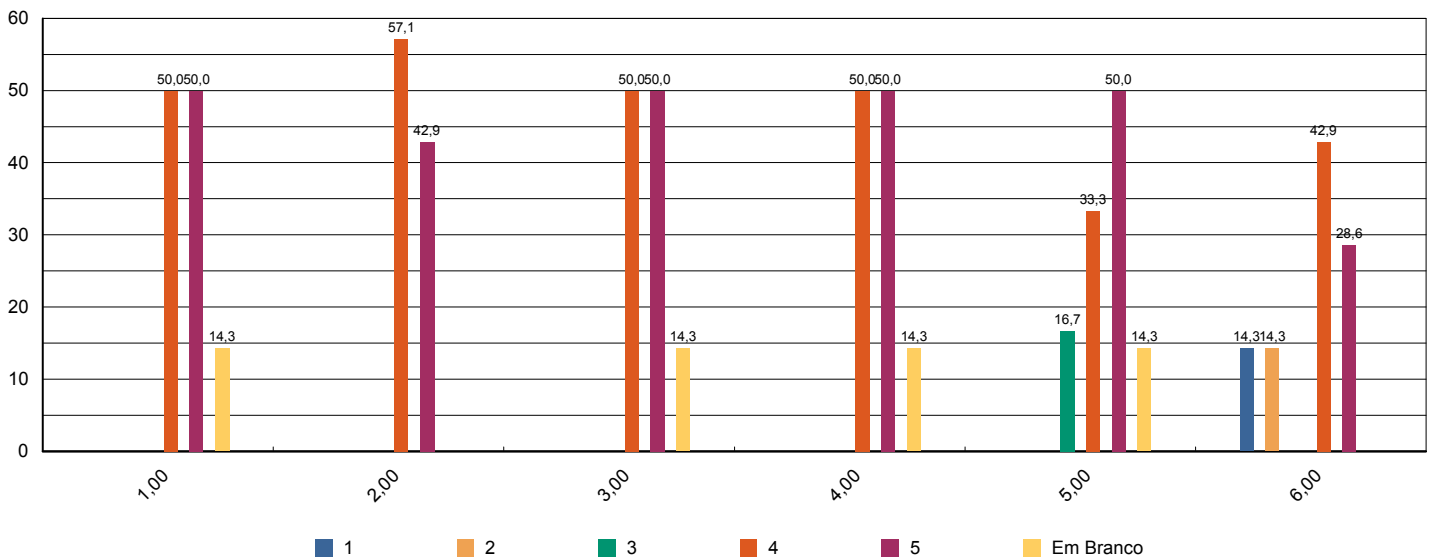



# Sistema de Avaliação Institucional

Avaliação	1º Avaliação Institucional de 2013	05/05/2013 à 21/06/2013
Localidade	UNASP   São Paulo	
Curso	Nutrição	Participantes 7
Dimensão	2 - Políticas Acadêmicas	
Questionário	Avalie o apoio que o curso oferece aos alunos ( Docentes)	

perguntas	total sem brancos	brancos
1 - Há programas de extensão como parte do projeto do curso.	6	1
2 - Há programas de iniciação científica como parte do projeto do curso.	6	1
3 - Há programa de monitoria.	5	2
4 - A Instituição dá apoio à participação discente em eventos científicos fora da instituição (encontros, congressos, etc..)	7	0
5 - As atividades promovidas pelo Programa de Atendimento ao Discente (PROAD) atendem às necessidades dos alunos.	7	0
6 - Há um programa efetivo de apoio espiritual aos alunos.	7	0
7 - O curso promove eventos acadêmico-científicos e culturais.	7	0

\* perguntas X representação percentual

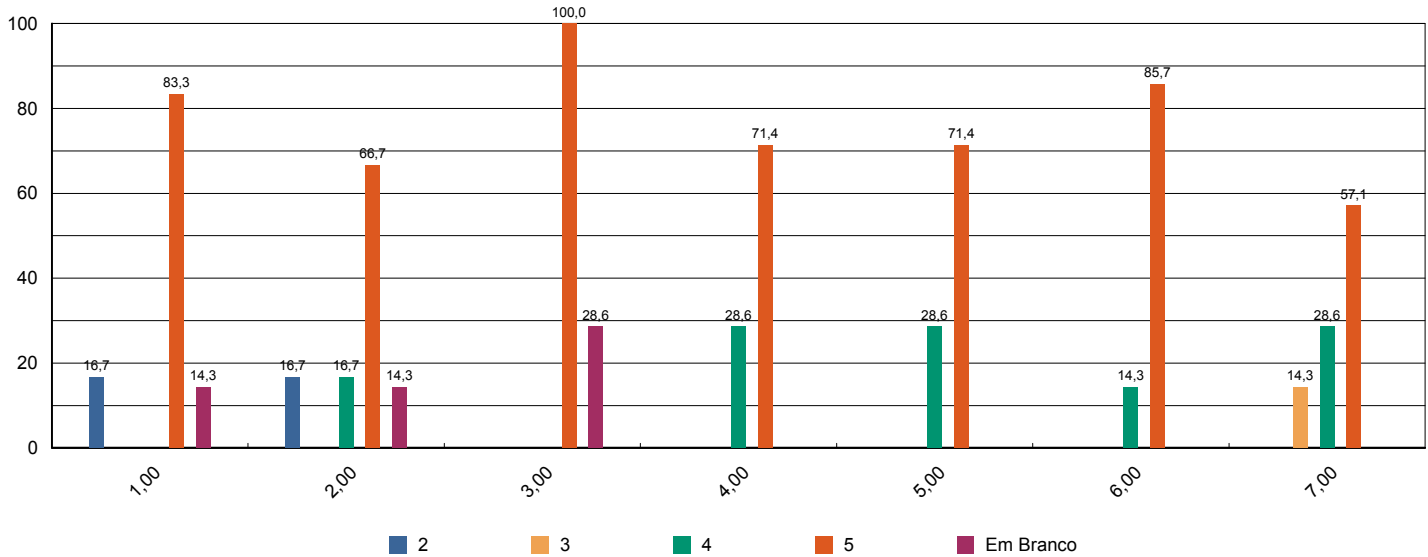



# Sistema de Avaliação Institucional

Avaliação	1º Avaliação Institucional de 2013	05/05/2013 à 21/06/2013
Localidade	UNASP   São Paulo	
Curso	Nutrição	Participantes 7
Dimensão	2 - Políticas Acadêmicas	
Questionário	Avalie o apoio que o curso oferece aos professores ( Docentes )	

perguntas	total sem brancos	brancos
1 - Programa de apoio à capacitação docente (PAD).	7	0
2 - Programa de atualização didático-pedagógica (PROAP).	6	1
3 - Apoio à participação em eventos científicos, encontros, congressos ,etc.. (PROAPARC)	7	0
4 - Espaço destinado à análise de relatos de experiências desenvolvidas em práticas pedagógicas com vistas à socialização dos resultados e melhoria do desempenho docente e discente no ensino–aprendizagem	7	0

\* perguntas X representação percentual

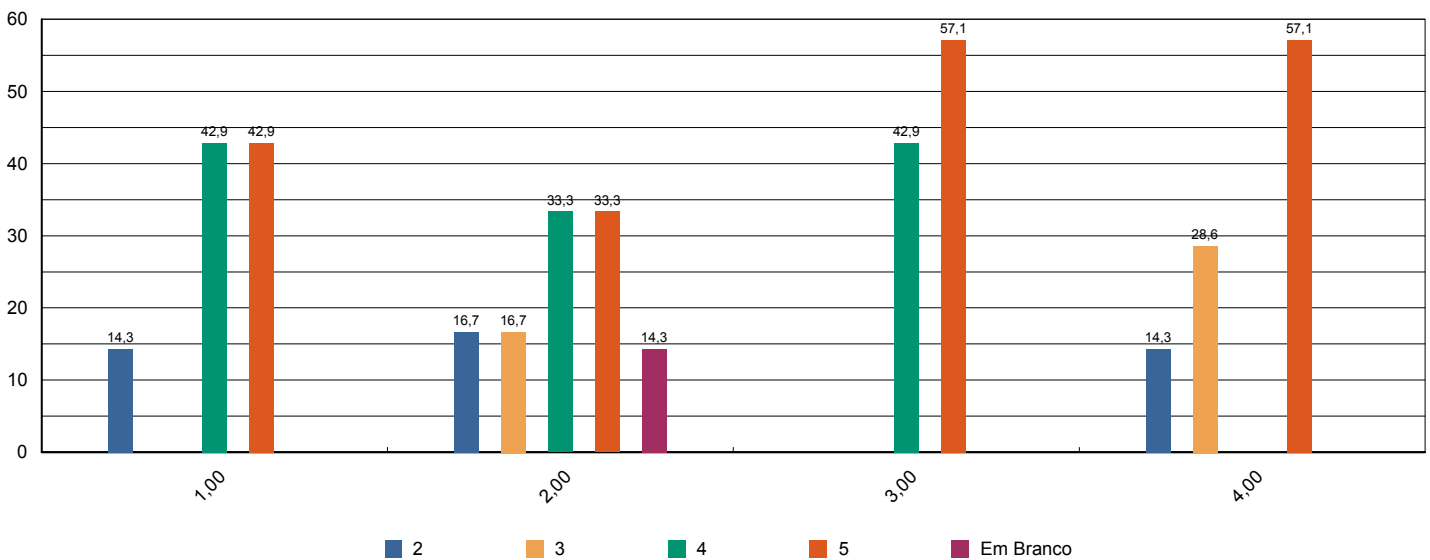



# Sistema de Avaliação Institucional

Avaliação	1º Avaliação Institucional de 2013	05/05/2013 à 21/06/2013
Localidade	UNASP   São Paulo	
Curso	Nutrição	Participantes 7
Dimensão	4 - Comunicação com a sociedade	
Questionário	Comunicação ( Docentes )	

perguntas	total sem brancos	brancos
1 - As informações sobre procedimentos de rotina (atribuição e horário de aulas, documentação, reuniões, salários e outros) são adequadamente divulgadas.	7	0
2 - Os eventos promovidos pela instituição são adequadamente divulgados.	7	0

\* perguntas X representação percentual

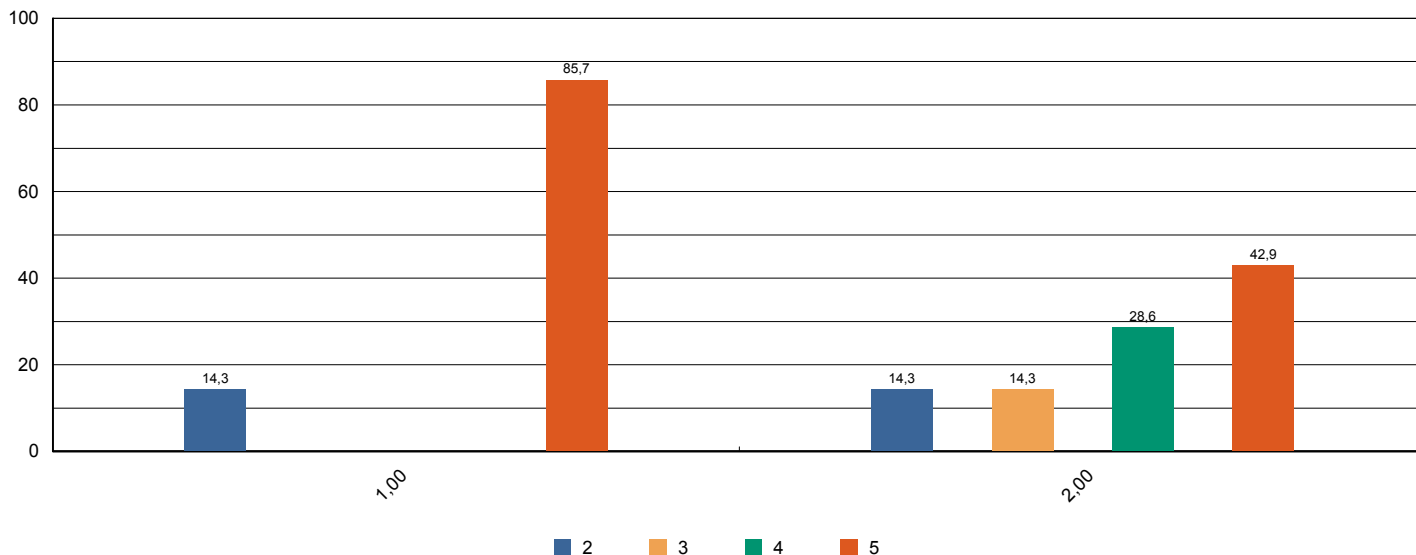



# Sistema de Avaliação Institucional

Avaliação	1º Avaliação Institucional de 2013	05/05/2013 à 21/06/2013
Localidade	UNASP   São Paulo	
Curso	Nutrição	Participantes 7
Dimensão	6 - Organização e Gestão da Instituição	
Questionário	Coordenadoria do Curso ( Docentes )	

perguntas	total sem brancos	brancos
1 - Disposição do coordenador para ouvir os professores.	7	0
2 - Interesse revelado na solução dos problemas.	7	0
3 - Coordenação das reuniões de Colegiado, CIAC e NDE abordando temas relevantes para o bom funcionamento do curso.	6	1
4 - As orientações recebidas.	7	0
5 - Administração e liderança do Curso.	7	0

\* perguntas X representação percentual

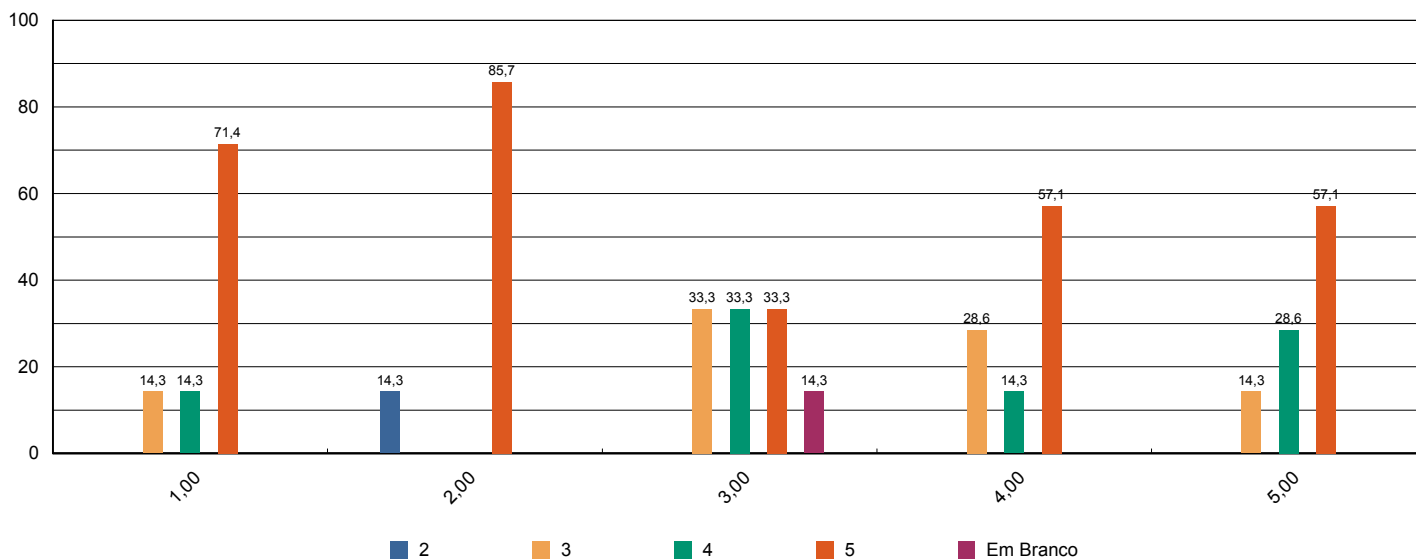



# Sistema de Avaliação Institucional

Avaliação	1º Avaliação Institucional de 2013	05/05/2013 à 21/06/2013
Localidade	UNASP   São Paulo	
Curso	Nutrição	Participantes 7
Dimensão	7 - Infraestrutura Física e recursos de apoio	
Questionário	Infraestrutura ( Docentes )	

perguntas	total sem brancos	brancos
1 - Salas de aula.	7	0
2 - Sanitários.	6	1
3 - Espaços de lazer (quadras, jardins, centro de vivência, etc.)	7	0
4 - Disponibilidade e suficiência do acervo da biblioteca	7	0
5 - Equipamentos disponíveis para uso didático	7	0
6 - Qualidade dos laboratórios	7	0
7 - Acesso a internet para pesquisa acadêmica	7	0
8 - Ambiente de trabalho (sala de professores, gabinetes, etc.)	7	0

\* perguntas X representação percentual

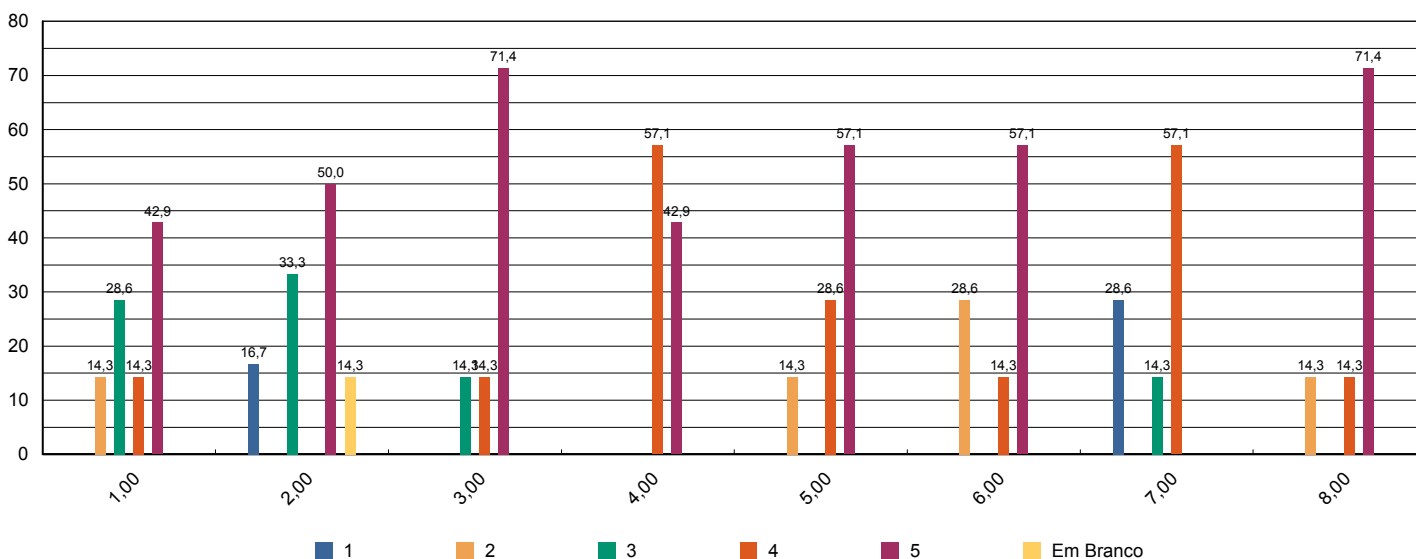



# Sistema de Avaliação Institucional

Avaliação	1º Avaliação Institucional de 2013	05/05/2013 à 21/06/2013
Localidade	UNASP   São Paulo	
Curso	Nutrição	Participantes 7
Dimensão	2 - Políticas Acadêmicas	
Questionário	Políticas Acadêmicas ( Docentes )	

perguntas	total sem brancos	brancos
1.1 - O perfil do egresso está adequadamente definido.	7	0
1.2 - A missão e os objetivos do curso estão bem definidos.	7	0
1.3 - As disciplinas se apresentam, ao longo do curso, em uma seqüência lógica tanto epistemológica quanto pedagogicamente.	7	0
1.4 - As disciplinas de um mesmo semestre apresentam relação entre si com caráter de complementaridade, isto é, o currículo apresenta uma integração horizontal	7	0

\* perguntas X representação percentual

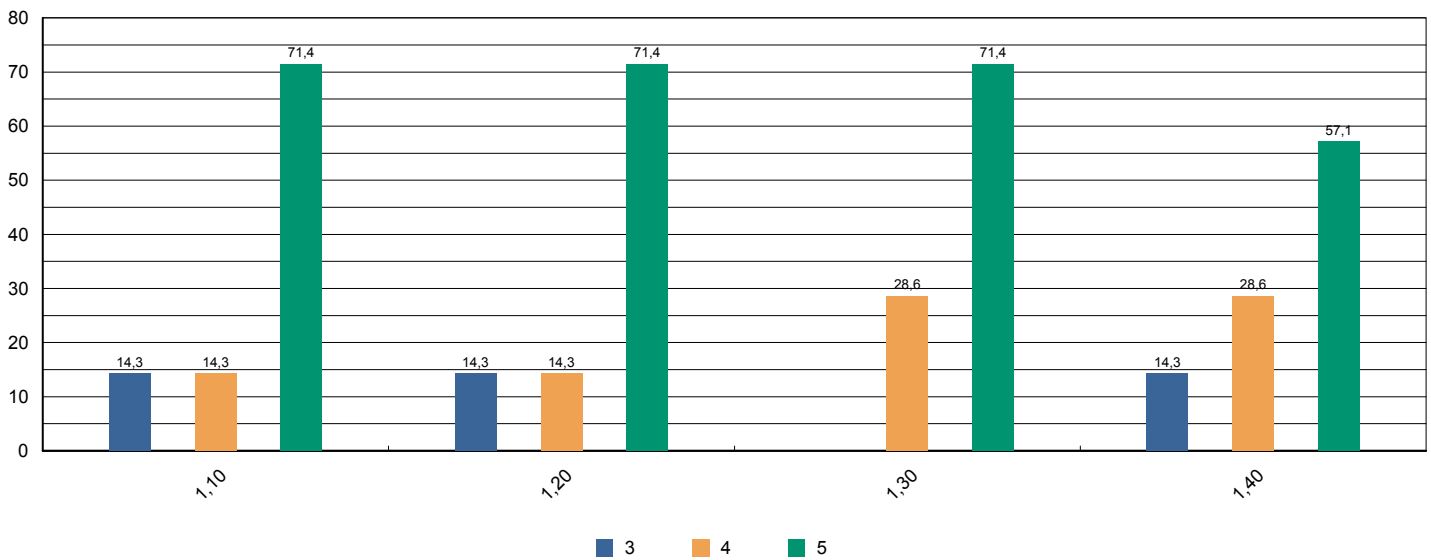



# Sistema de Avaliação Institucional

Avaliação	1º Avaliação Institucional de 2013	05/05/2013 à 21/06/2013
Localidade	UNASP   São Paulo	
Curso	Pedagogia	Participantes 192
Dimensão	9 - Políticas de atendimento aos estudantes	
Questionário	Atendimento aos discentes	

perguntas	total sem brancos	brancos
1 - Atendimento e serviço da cantina	170	22
2 - Atendimento na biblioteca.	176	16
3 - Atendimento na secretaria.	178	14
4 - Atendimento do setor de finanças.	154	38
5 - Atendimento do setor de Bolsas de Estudo.	150	42

\* perguntas X representação percentual

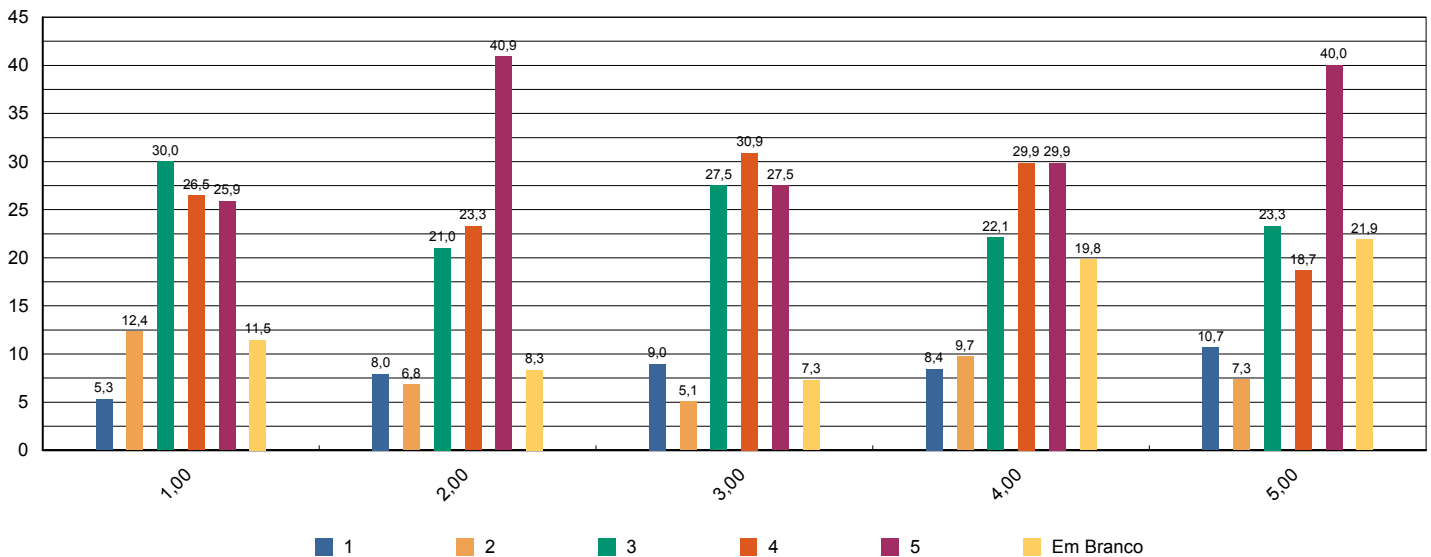





# Sistema de Avaliação Institucional

Avaliação	1º Avaliação Institucional de 2013	05/05/2013 à 21/06/2013
Localidade	UNASP   São Paulo	
Curso	Pedagogia	Participantes 192
Dimensão	4 - Comunicação com a sociedade	
Questionário	Comunicação	

perguntas	total sem brancos	brancos
1 - Informações sobre procedimentos de rotina (matrículas, pagamentos, horários de funcionamento, calendário, etc.) são adequadamente divulgadas.	180	12
2 - Eventos promovidos pela instituição são adequadamente divulgados.	185	7

\* perguntas X representação percentual

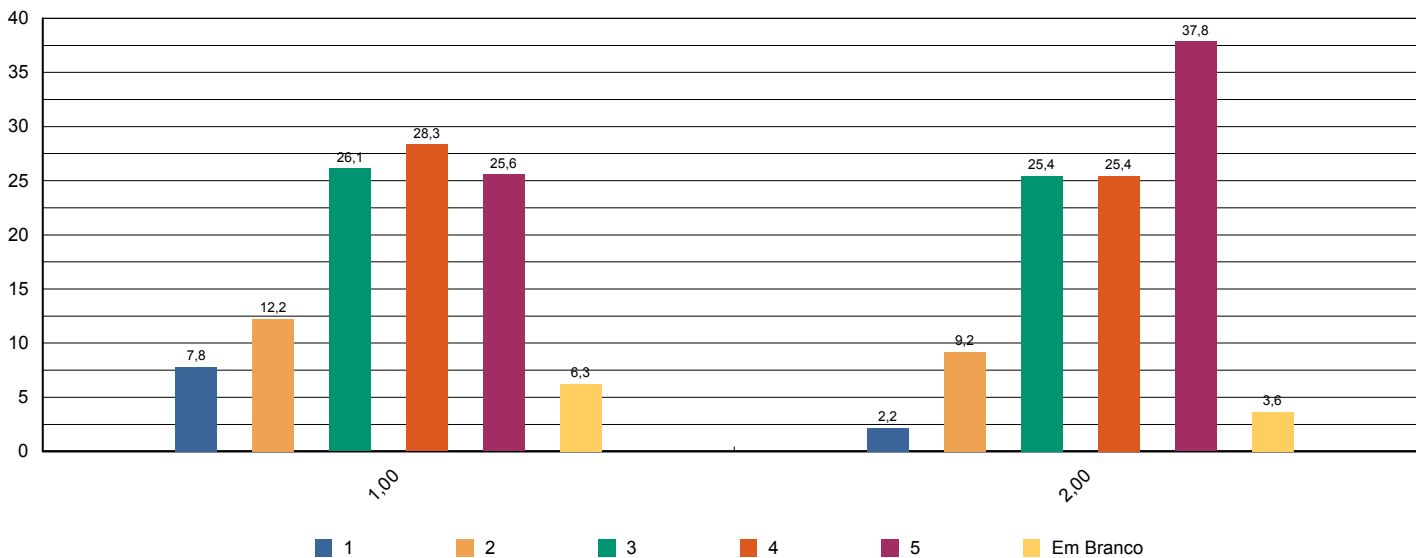



# Sistema de Avaliação Institucional

Avaliação	1º Avaliação Institucional de 2013	05/05/2013 à 21/06/2013
Localidade	UNASP   São Paulo	
Curso	Pedagogia	Participantes 192
Dimensão	6 - Organização e Gestão da Instituição	
Questionário	Coordenadoria do curso	

perguntas	total sem brancos	brancos
1 - Disposição do coordenador para ouvir e orientar os alunos.	180	12
2 - Liderança do curso.	181	11

\* perguntas X representação percentual

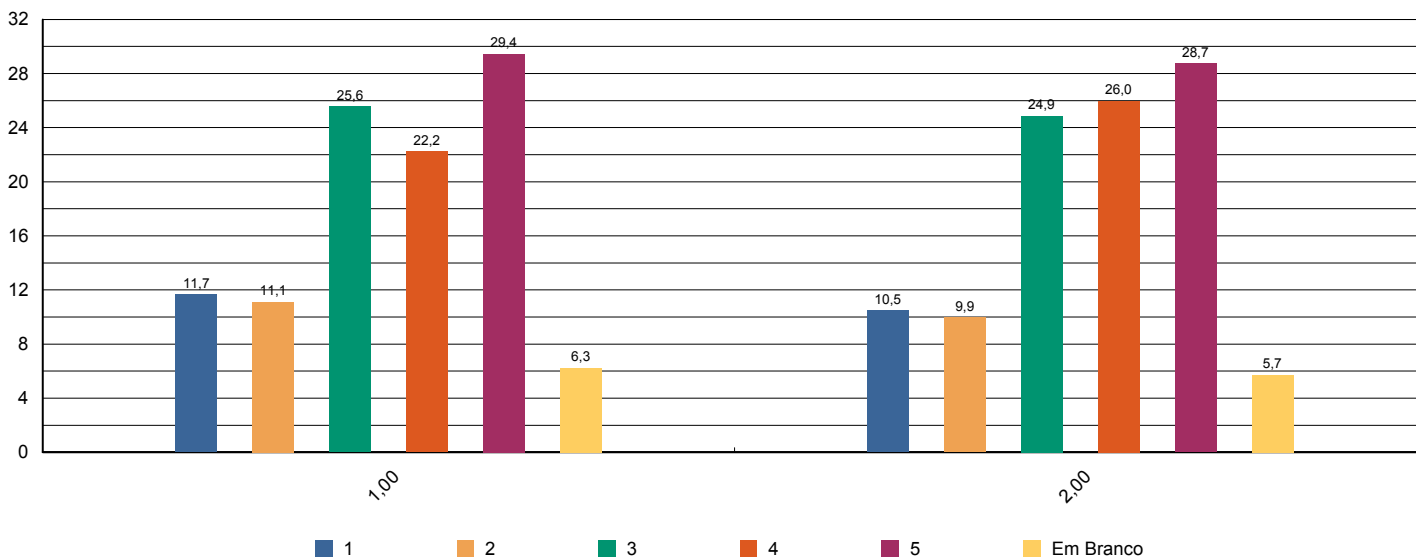



# Sistema de Avaliação Institucional

Avaliação	1º Avaliação Institucional de 2013	05/05/2013 à 21/06/2013
Localidade	UNASP   São Paulo	
Curso	Pedagogia	Participantes 192
Dimensão	7 - Infraestrutura Física e recursos de apoio	
Questionário	Infraestrutura	

perguntas	total sem brancos	brancos
1 - Sala de aula	191	1
2 - Sanitários	192	0
3 - Cantina	178	14
4 - Espaços de convivência (centro de vivência, quadras, jardins, etc.)	182	10
5 - Livros, periódicos e outros materiais disponíveis na biblioteca.	176	16
6 - Laboratórios e outros espaços para atividades práticas.	174	18
7 - Acesso à Internet para pesquisa acadêmica.	177	15

\* perguntas X representação percentual

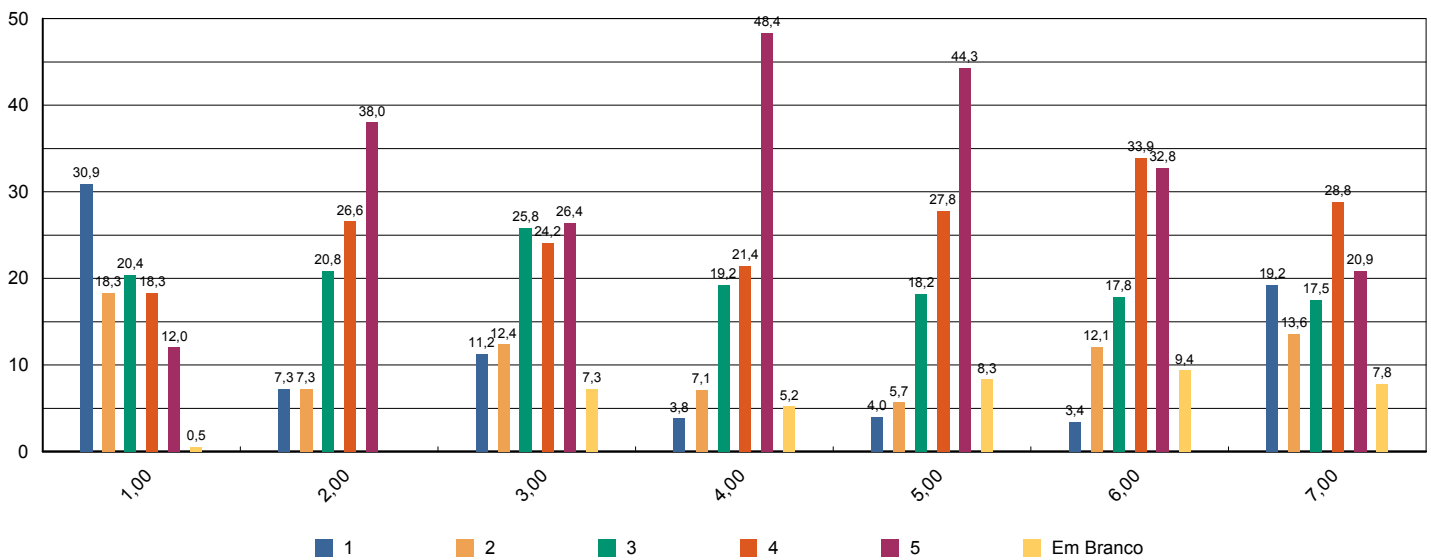



# Sistema de Avaliação Institucional

Avaliação	<b>1º Avaliação Institucional de 2013</b>	<b>05/05/2013 à 21/06/2013</b>
Localidade	<b>UNASP   São Paulo</b>	
Curso	<b>Pedagogia</b>	Participantes <b>192</b>
Dimensão	<b>2 - Políticas Acadêmicas</b>	
Questionário	<b>Quanto ao professor</b>	

perguntas	total sem brancos	brancos
1 - Cumpre o programa e cronograma da disciplina.	911	70
2 - Utiliza procedimentos de avaliação adequados.	910	71
3 - Revela domínio do conteúdo.	917	64
4 - Relaciona sua disciplina com as demais do curso.	894	87
5 - Relaciona os valores bíblico-cristãos com os conteúdos ensinados.	918	63
6 - Tem boa comunicação e aborda o conteúdo com clareza.	919	62
7 - Não falta e cumpre os horários de início e encerramento das aulas.	920	61
8 - Promove suas aulas com ritmo e bom aproveitamento de tempo.	916	65
9 - Valoriza a participação do aluno na aula.	916	65
10 - Apresenta no início do semestre o Plano de Ensino da disciplina.	905	76
11 - Incentiva a participação em eventos e projetos sociais, acadêmicos, culturais e espirituais.	904	77
12 - Propõe atividades desafiadoras que estimulam a investigação.	909	72
13 - Revela respeito no relacionamento com os alunos e professores.	921	60
14 - Apresenta atitudes positivas com relação à instituição.	918	63

\* perguntas X representação percentual

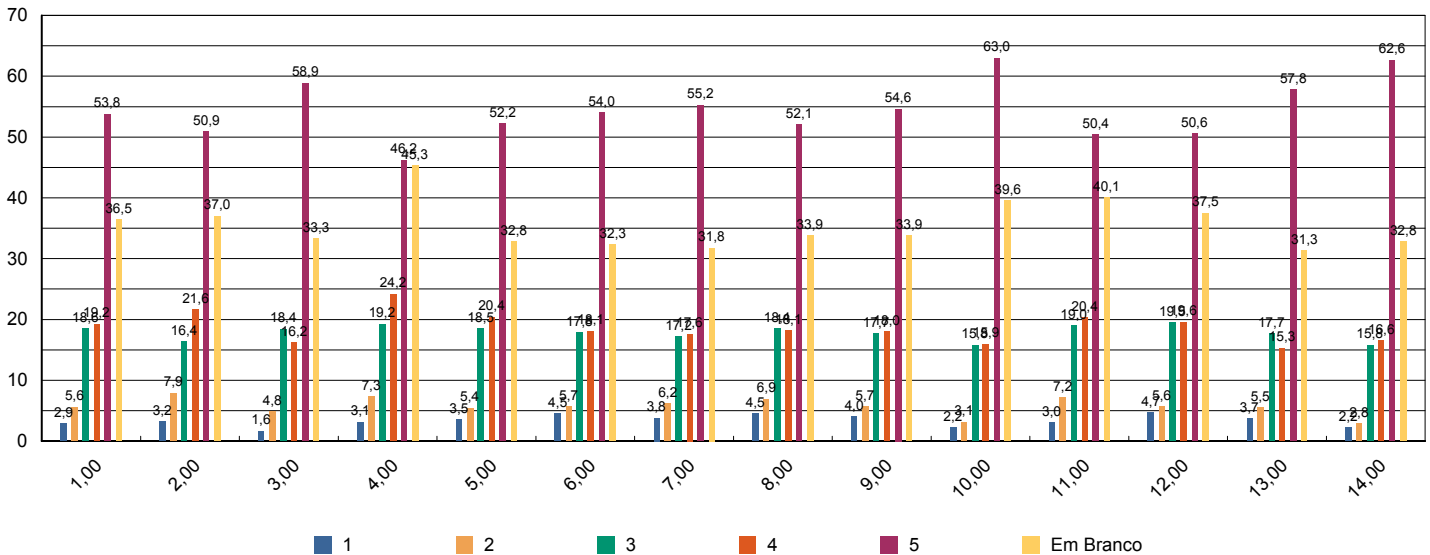



# Sistema de Avaliação Institucional

Avaliação	1º Avaliação Institucional de 2013	05/05/2013 à 21/06/2013
Localidade	UNASP   São Paulo	
Curso	Pedagogia	Participantes 192
Dimensão	7 - Infraestrutura Física e recursos de apoio	
Questionário	Quanto ao Sistema de Avaliação	

perguntas	total sem brancos	brancos
1 - O que você achou desse sistema avaliativo institucional?	191	0

\* perguntas X representação percentual

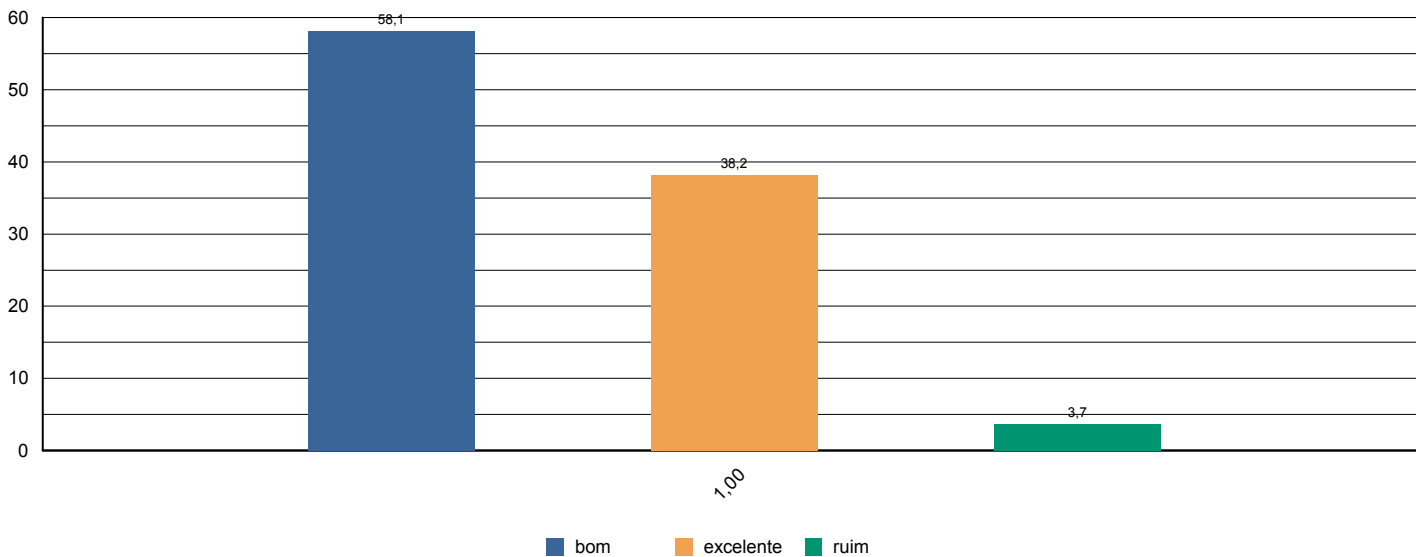



# Sistema de Avaliação Institucional

Avaliação	1º Avaliação Institucional de 2013	05/05/2013 à 21/06/2013
Localidade	UNASP   São Paulo	
Curso	Pedagogia	Participantes 192
Dimensão	2 - Políticas Acadêmicas	
Questionário	Quanto às condições pedagógicas do curso	

perguntas	total sem brancos	brancos
1 - Contribuição das disciplinas para minha formação profissional.	189	3
2 - Programas de extensão.	158	34
3 - Programa de iniciação científica do meu curso.	165	27
4 - Processo de desenvolvimento do Trabalho de Conclusão de Curso (TCC).	153	39
5 - Apoio à participação de alunos em eventos científicos fora da Instituição.	146	46
6 - Apoio espiritual.	183	9
7 - Programa de Apoio ao Discente (PROAD).	159	33
8 - Harmonia e sincronismo entre as disciplinas	189	3
9 - O meu grau de satisfação com o curso, como um todo, é:	192	0

\* perguntas X representação percentual

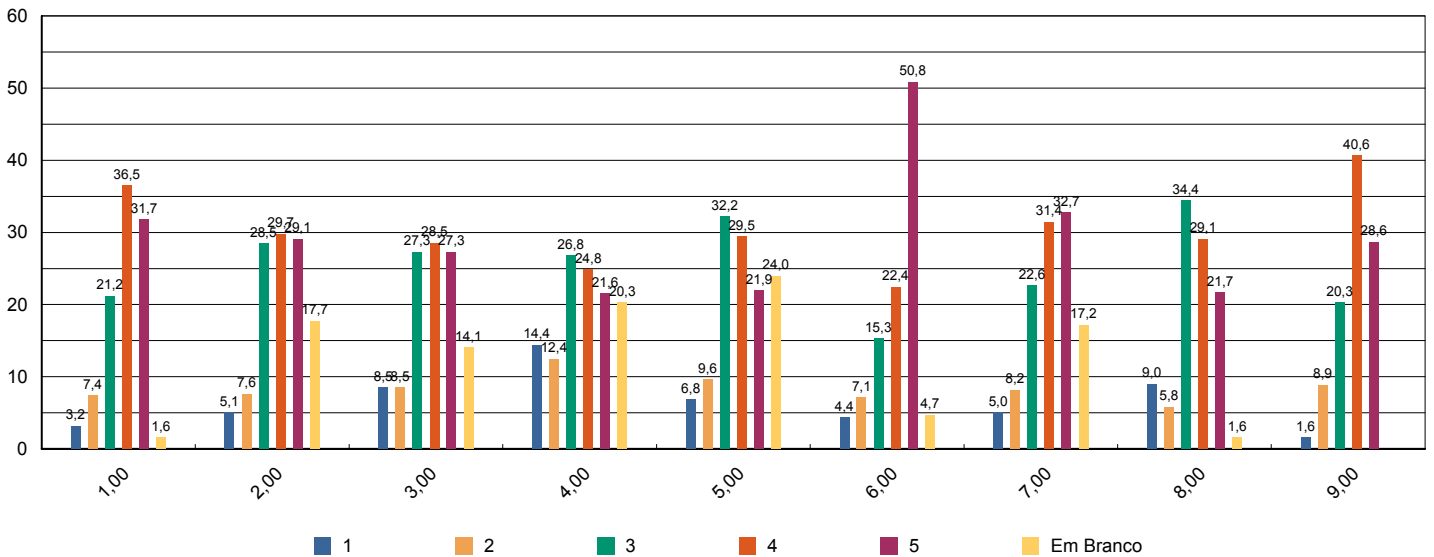



# Sistema de Avaliação Institucional

Avaliação	1º Avaliação Institucional de 2013	05/05/2013 à 21/06/2013
Localidade	UNASP   São Paulo	
Curso	Pedagogia	Participantes 11
Dimensão	2 - Políticas Acadêmicas	
Questionário	Avalie a atuação do Colegiado do Curso ( Docentes )	

perguntas	total sem brancos	brancos
1 - Analisa, periodicamente, relatórios da Comissão Própria de Avaliação (CPA), Relatórios do MEC, da Comissão Interna de Avaliação de Curso (CIAC) e da Comissão de Avaliação Denominacional.	11	0
2 - Aprova os ementários e bibliografias das disciplinas.	10	1
3 - Atualiza, periodicamente, o Projeto Pedagógico de Curso (PPC).	11	0
4 - Aprecia os projetos apresentados pela Coordenadoria de Curso.	11	0
5 - Meu grau de satisfação com o curso.	10	1
6 - Meu grau de satisfação com o clima institucional.	11	0

\* perguntas X representação percentual

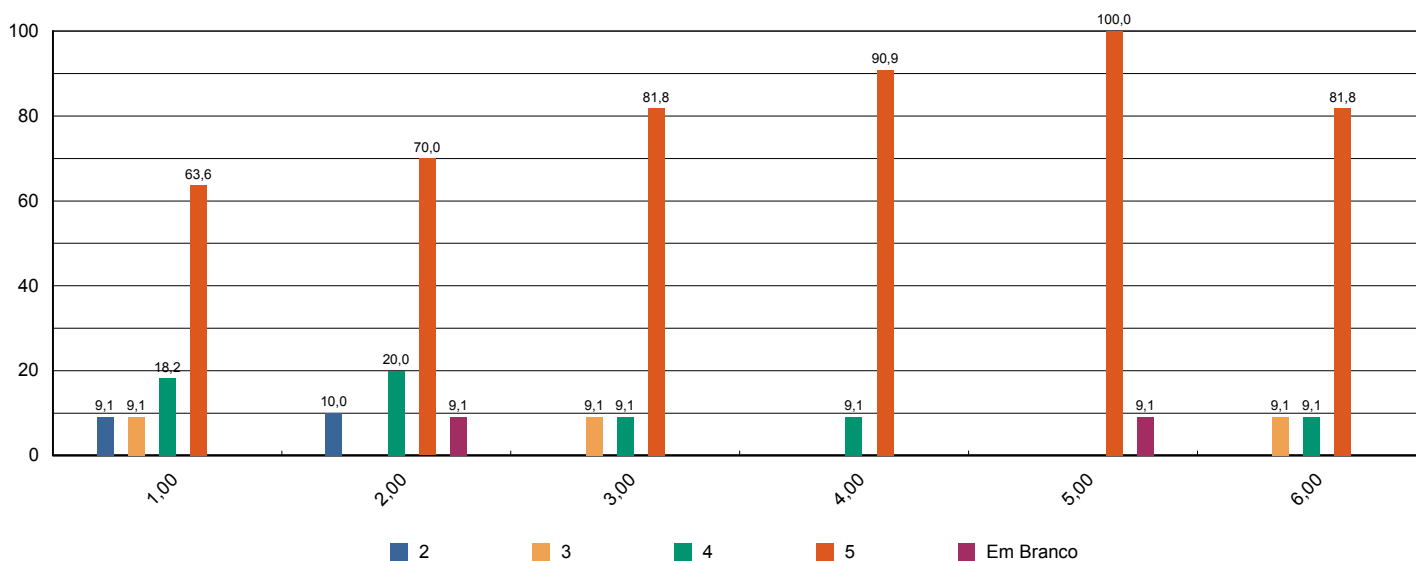



# Sistema de Avaliação Institucional

Avaliação	1º Avaliação Institucional de 2013	05/05/2013 à 21/06/2013
Localidade	UNASP   São Paulo	
Curso	Pedagogia	Participantes 11
Dimensão	2 - Políticas Acadêmicas	
Questionário	Avalie o apoio que o curso oferece aos alunos ( Docentes)	

perguntas	total sem brancos	brancos
1 - Há programas de extensão como parte do projeto do curso.	11	0
2 - Há programas de iniciação científica como parte do projeto do curso.	11	0
3 - Há programa de monitoria.	11	0
4 - A Instituição dá apoio à participação discente em eventos científicos fora da instituição (encontros, congressos, etc..)	11	0
5 - As atividades promovidas pelo Programa de Atendimento ao Discente (PROAD) atendem às necessidades dos alunos.	11	0
6 - Há um programa efetivo de apoio espiritual aos alunos.	11	0
7 - O curso promove eventos acadêmico-científicos e culturais.	11	0

\* perguntas X representação percentual

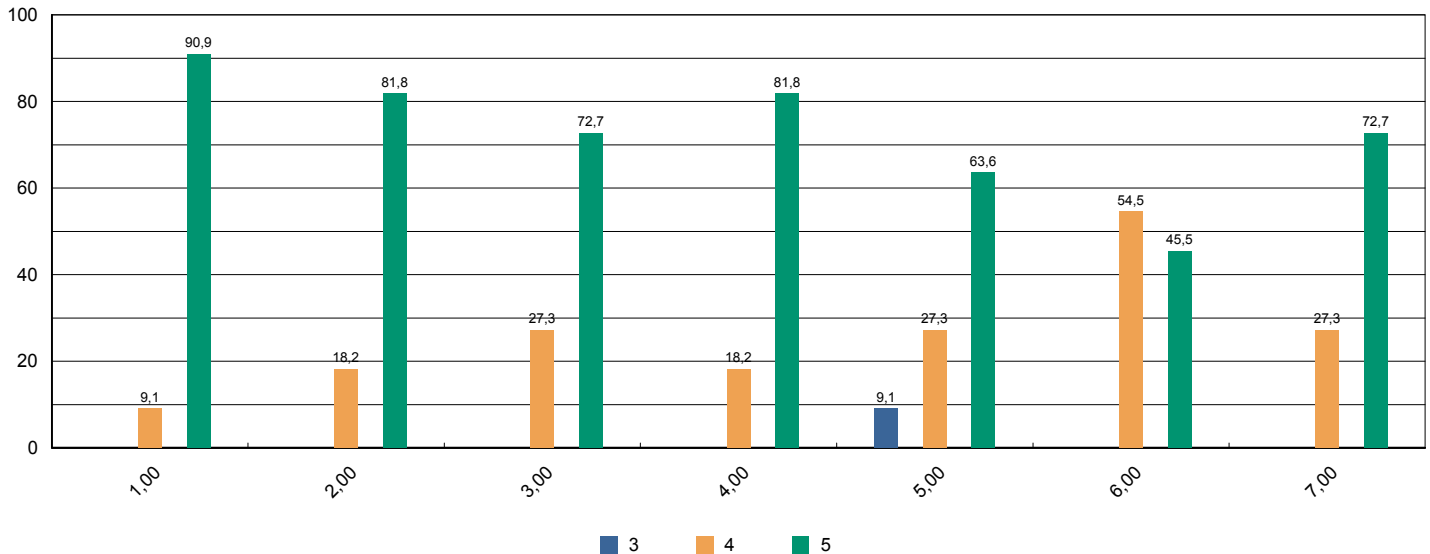





# Sistema de Avaliação Institucional

Avaliação	1º Avaliação Institucional de 2013	05/05/2013 à 21/06/2013
Localidade	UNASP   São Paulo	
Curso	Pedagogia	Participantes 11
Dimensão	2 - Políticas Acadêmicas	
Questionário	Avalie o apoio que o curso oferece aos professores ( Docentes )	

perguntas	total sem brancos	brancos
1 - Programa de apoio à capacitação docente (PAD).	11	0
2 - Programa de atualização didático-pedagógica (PROAP).	10	1
3 - Apoio à participação em eventos científicos, encontros, congressos ,etc.. (PROAPARC)	11	0
4 - Espaço destinado à análise de relatos de experiências desenvolvidas em práticas pedagógicas com vistas à socialização dos resultados e melhoria do desempenho docente e discente no ensino-aprendizagem	11	0

\* perguntas X representação percentual

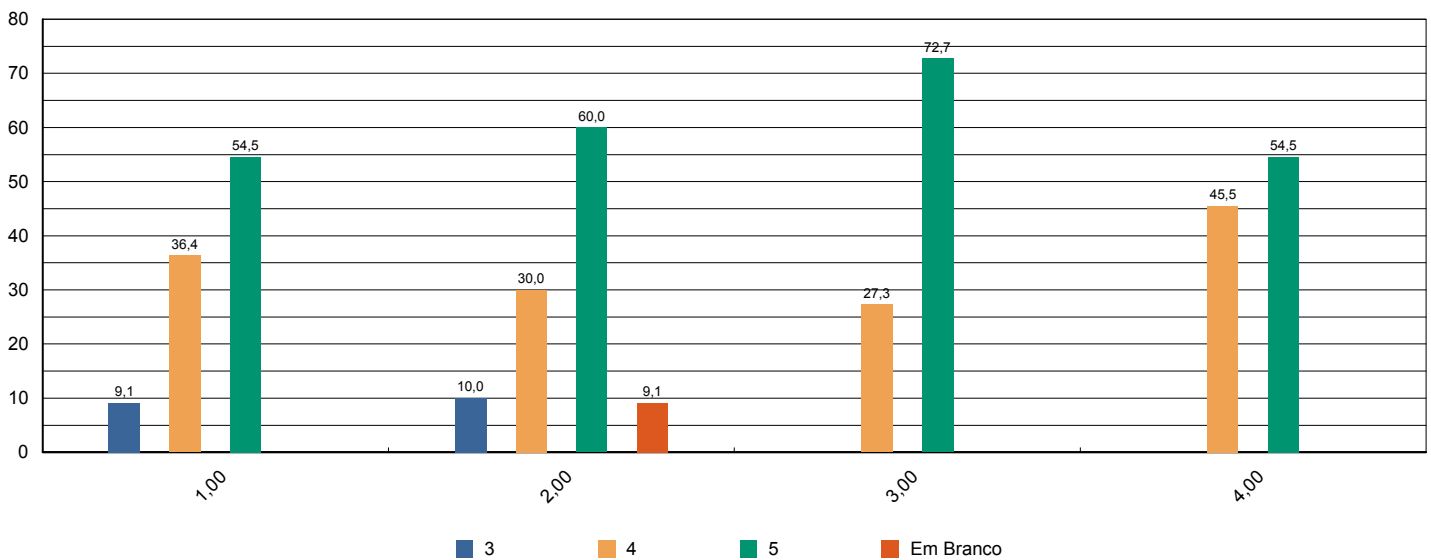



# Sistema de Avaliação Institucional

Avaliação	1º Avaliação Institucional de 2013	05/05/2013 à 21/06/2013
Localidade	UNASP   São Paulo	
Curso	Pedagogia	Participantes 11
Dimensão	4 - Comunicação com a sociedade	
Questionário	Comunicação ( Docentes )	

perguntas	total sem brancos	brancos
1 - As informações sobre procedimentos de rotina (atribuição e horário de aulas, documentação, reuniões, salários e outros) são adequadamente divulgadas.	11	0
2 - Os eventos promovidos pela instituição são adequadamente divulgados.	11	0

\* perguntas X representação percentual

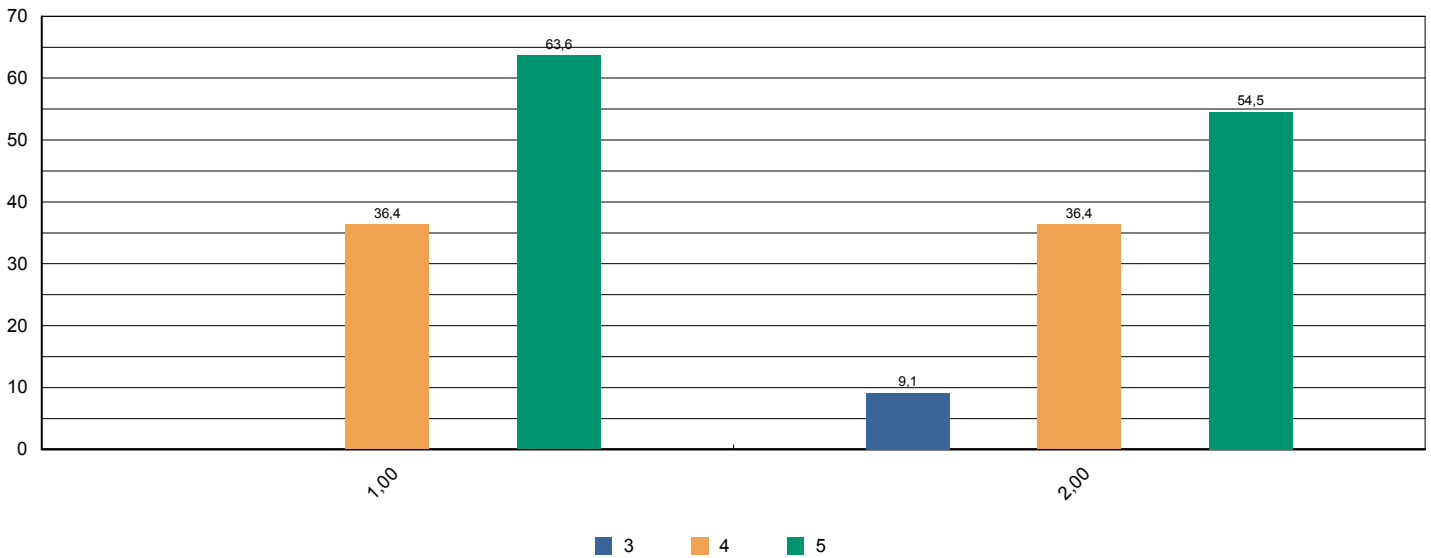



# Sistema de Avaliação Institucional

Avaliação	1º Avaliação Institucional de 2013	05/05/2013 à 21/06/2013
Localidade	UNASP   São Paulo	
Curso	Pedagogia	Participantes 11
Dimensão	6 - Organização e Gestão da Instituição	
Questionário	Coordenadoria do Curso ( Docentes )	

perguntas	total sem brancos	brancos
1 - Disposição do coordenador para ouvir os professores.	11	0
2 - Interesse revelado na solução dos problemas.	11	0
3 - Coordenação das reuniões de Colegiado, CIAC e NDE abordando temas relevantes para o bom funcionamento do curso.	11	0
4 - As orientações recebidas.	11	0
5 - Administração e liderança do Curso.	11	0

\* perguntas X representação percentual

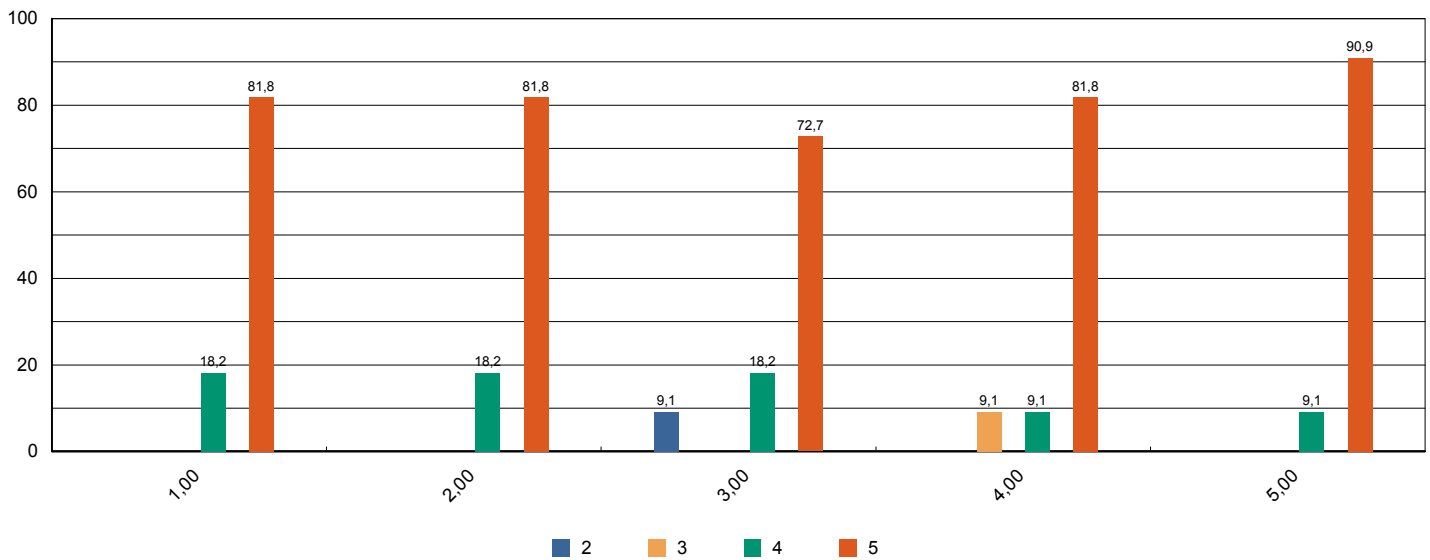



# Sistema de Avaliação Institucional

Avaliação	1º Avaliação Institucional de 2013	05/05/2013 à 21/06/2013
Localidade	UNASP   São Paulo	
Curso	Pedagogia	Participantes 11
Dimensão	7 - Infraestrutura Física e recursos de apoio	
Questionário	Infraestrutura ( Docentes )	

perguntas	total sem brancos	brancos
1 - Salas de aula.	11	0
2 - Sanitários.	11	0
3 - Espaços de lazer (quadras, jardins, centro de vivência, etc.)	11	0
4 - Disponibilidade e suficiência do acervo da biblioteca	11	0
5 - Equipamentos disponíveis para uso didático	11	0
6 - Qualidade dos laboratórios	11	0
7 - Acesso a internet para pesquisa acadêmica	11	0
8 - Ambiente de trabalho (sala de professores, gabinetes, etc.)	11	0

\* perguntas X representação percentual

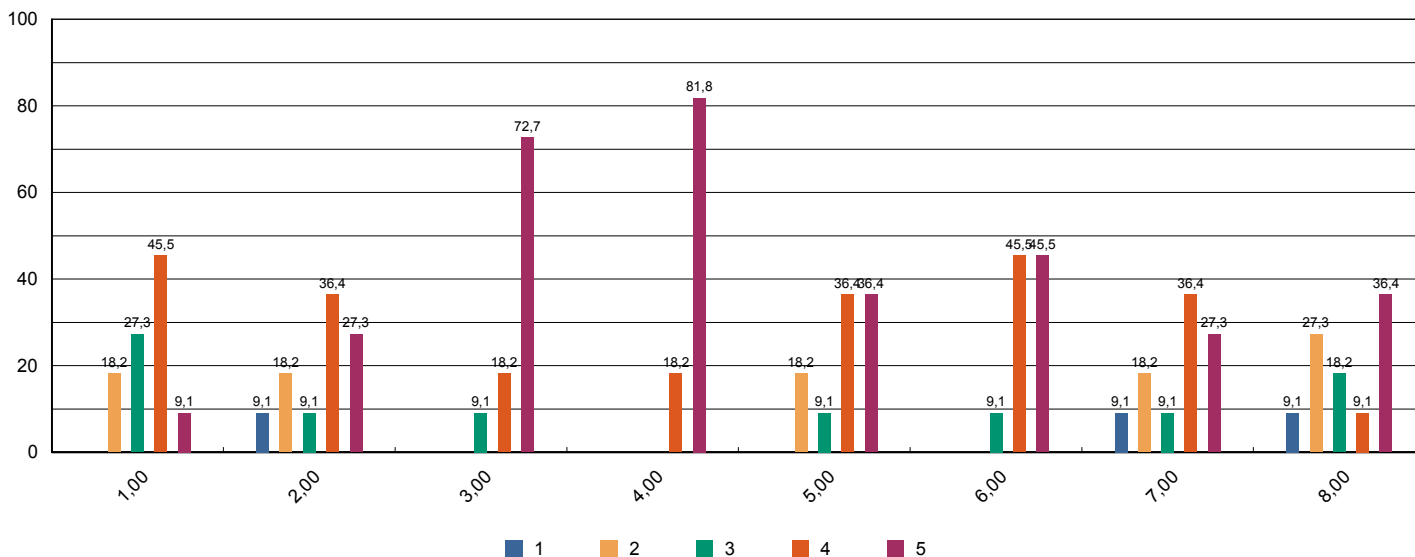



# Sistema de Avaliação Institucional

Avaliação	1º Avaliação Institucional de 2013	05/05/2013 à 21/06/2013
Localidade	UNASP   São Paulo	
Curso	Pedagogia	Participantes 11
Dimensão	2 - Políticas Acadêmicas	
Questionário	Políticas Acadêmicas ( Docentes )	

perguntas	total sem brancos	brancos
1.1 - O perfil do egresso está adequadamente definido.	11	0
1.2 - A missão e os objetivos do curso estão bem definidos.	11	0
1.3 - As disciplinas se apresentam, ao longo do curso, em uma seqüência lógica tanto epistemológica quanto pedagogicamente.	11	0
1.4 - As disciplinas de um mesmo semestre apresentam relação entre si com caráter de complementaridade, isto é, o currículo apresenta uma integração horizontal	11	0

\* perguntas X representação percentual

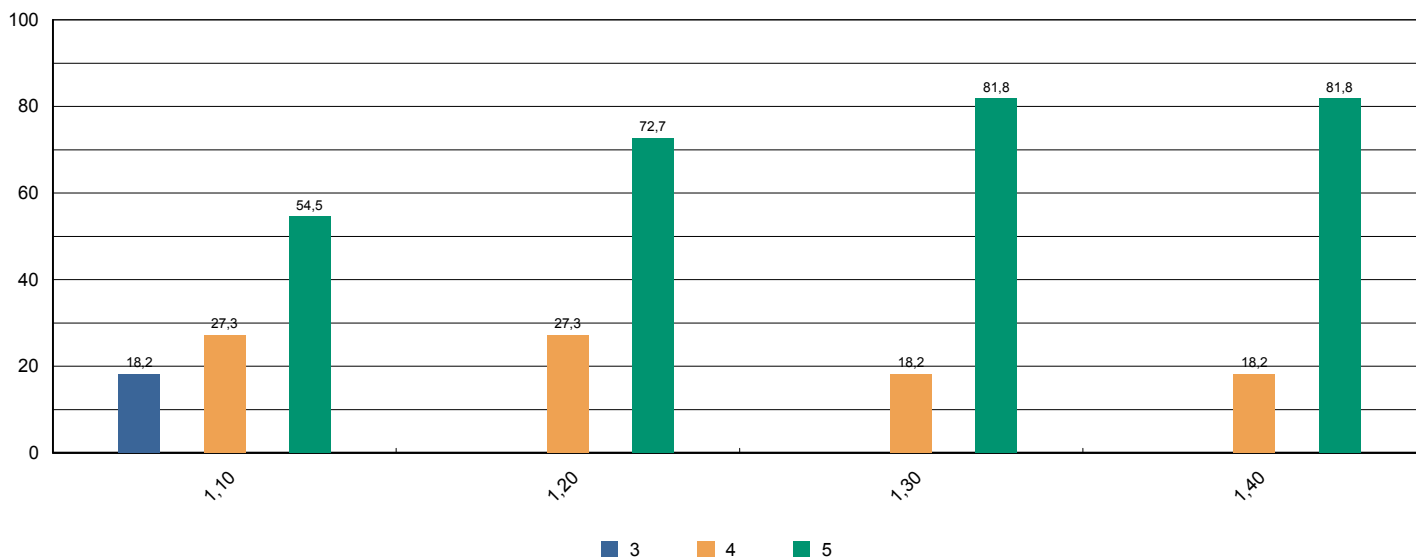



# Sistema de Avaliação Institucional

Avaliação	1º Avaliação Institucional de 2013	05/05/2013 à 21/06/2013
Localidade	UNASP   São Paulo	
Curso	Psicologia	Participantes 235
Dimensão	9 - Políticas de atendimento aos estudantes	
Questionário	Atendimento aos discentes	

perguntas	total sem brancos	brancos
1 - Atendimento e serviço da cantina	211	24
2 - Atendimento na biblioteca.	231	4
3 - Atendimento na secretaria.	229	6
4 - Atendimento do setor de finanças.	223	12
5 - Atendimento do setor de Bolsas de Estudo.	202	33

\* perguntas X representação percentual

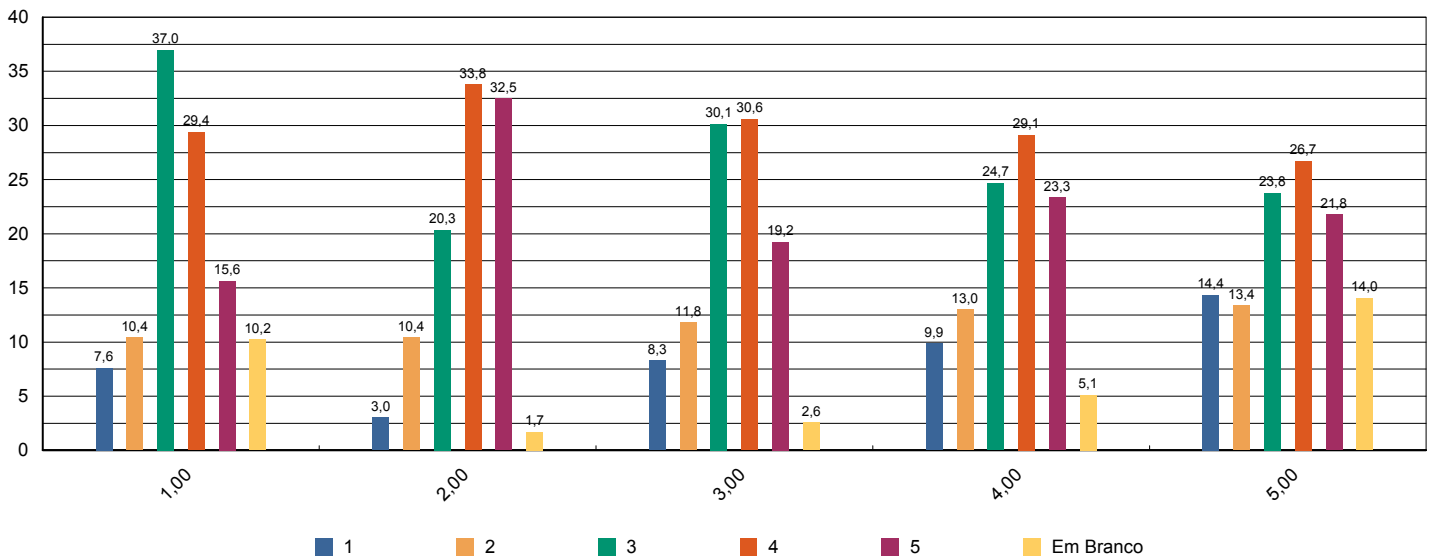



# Sistema de Avaliação Institucional

Avaliação	1º Avaliação Institucional de 2013	05/05/2013 à 21/06/2013
Localidade	UNASP   São Paulo	
Curso	Psicologia	Participantes 235
Dimensão	4 - Comunicação com a sociedade	
Questionário	Comunicação	

perguntas	total sem brancos	brancos
1 - Informações sobre procedimentos de rotina (matrículas, pagamentos, horários de funcionamento, calendário, etc.) são adequadamente divulgadas.	228	7
2 - Eventos promovidos pela instituição são adequadamente divulgados.	235	0

\* perguntas X representação percentual

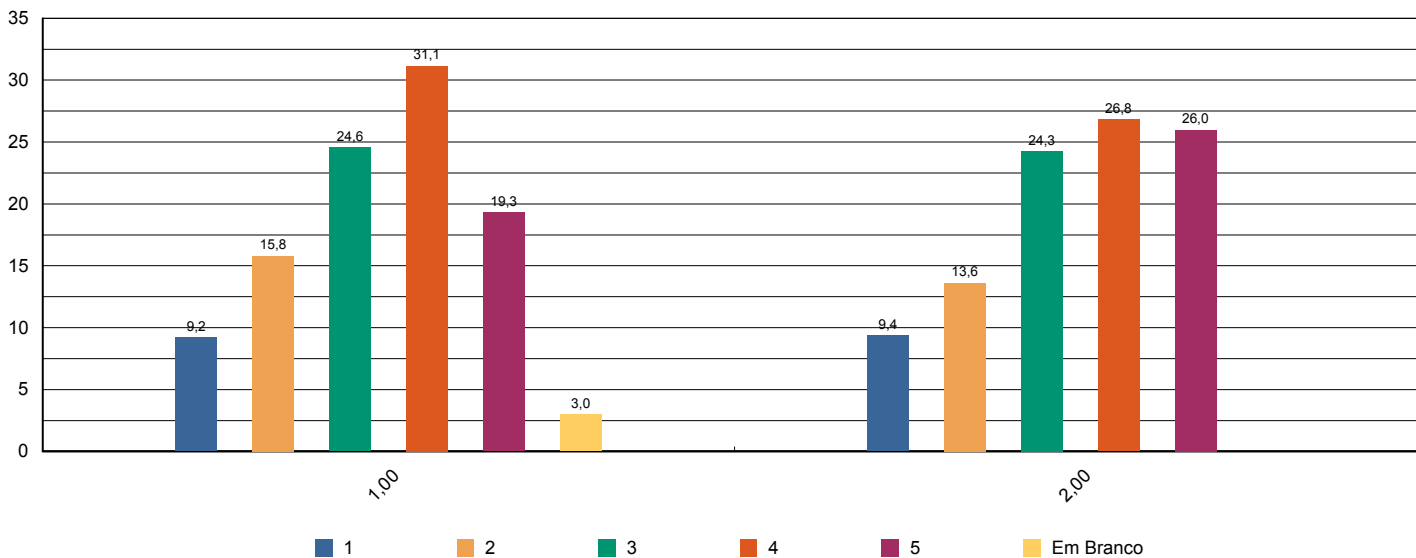



# Sistema de Avaliação Institucional

Avaliação	1º Avaliação Institucional de 2013	05/05/2013 à 21/06/2013
Localidade	UNASP   São Paulo	
Curso	Psicologia	Participantes 235
Dimensão	6 - Organização e Gestão da Instituição	
Questionário	Coordenadoria do curso	

perguntas	total sem brancos	brancos
1 - Disposição do coordenador para ouvir e orientar os alunos.	231	4
2 - Liderança do curso.	231	4

\* perguntas X representação percentual

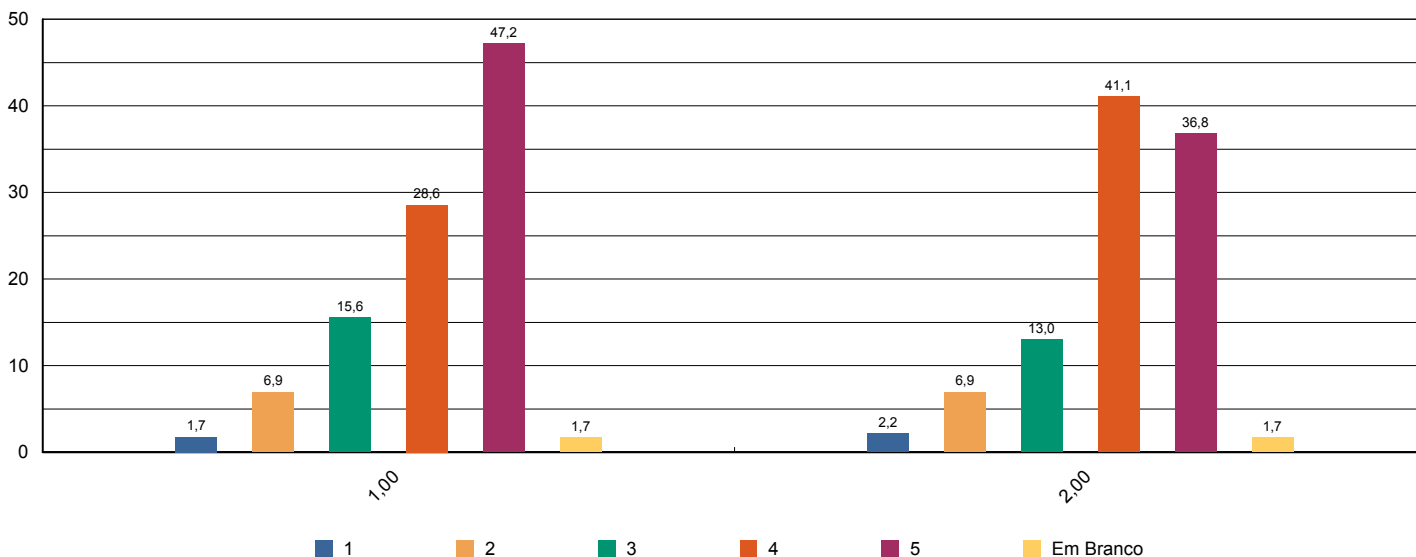





# Sistema de Avaliação Institucional

Avaliação	1º Avaliação Institucional de 2013	05/05/2013 à 21/06/2013
Localidade	UNASP   São Paulo	
Curso	Psicologia	Participantes 235
Dimensão	7 - Infraestrutura Física e recursos de apoio	
Questionário	Infraestrutura	

perguntas	total sem brancos	brancos
1 - Sala de aula	235	0
2 - Sanitários	235	0
3 - Cantina	213	22
4 - Espaços de convivência (centro de vivência, quadras, jardins, etc.)	224	11
5 - Livros, periódicos e outros materiais disponíveis na biblioteca.	227	8
6 - Laboratórios e outros espaços para atividades práticas.	222	13
7 - Acesso à Internet para pesquisa acadêmica.	228	7

\* perguntas X representação percentual

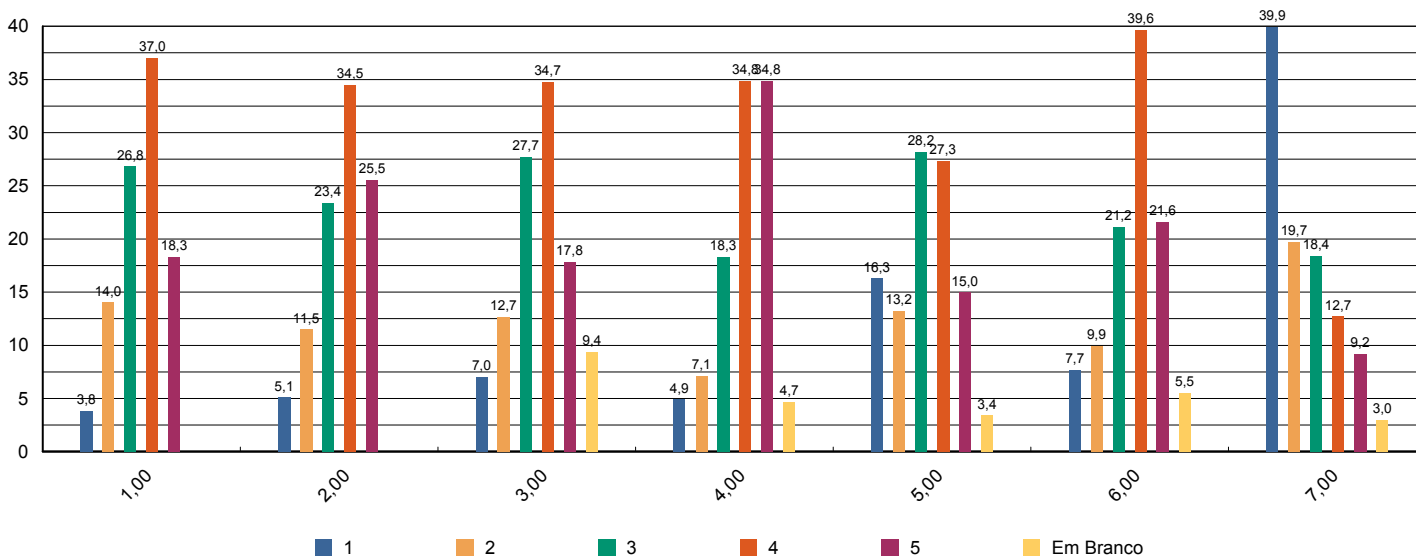



# Sistema de Avaliação Institucional

Avaliação	<b>1º Avaliação Institucional de 2013</b>	<b>05/05/2013 à 21/06/2013</b>
Localidade	<b>UNASP   São Paulo</b>	
Curso	<b>Psicologia</b>	Participantes <b>235</b>
Dimensão	<b>2 - Políticas Acadêmicas</b>	
Questionário	<b>Quanto ao professor</b>	

perguntas	total sem brancos	brancos
1 - Cumpre o programa e cronograma da disciplina.	1.597	94
2 - Utiliza procedimentos de avaliação adequados.	1.597	94
3 - Revela domínio do conteúdo.	1.609	82
4 - Relaciona sua disciplina com as demais do curso.	1.604	87
5 - Relaciona os valores bíblico-cristãos com os conteúdos ensinados.	1.536	155
6 - Tem boa comunicação e aborda o conteúdo com clareza.	1.612	79
7 - Não falta e cumpre os horários de início e encerramento das aulas.	1.613	78
8 - Promove suas aulas com ritmo e bom aproveitamento de tempo.	1.612	79
9 - Valoriza a participação do aluno na aula.	1.608	83
10 - Apresenta no início do semestre o Plano de Ensino da disciplina.	1.553	138
11 - Incentiva a participação em eventos e projetos sociais, acadêmicos, culturais e espirituais.	1.572	119
12 - Propõe atividades desafiadoras que estimulam a investigação.	1.596	95
13 - Revela respeito no relacionamento com os alunos e professores.	1.608	83
14 - Apresenta atitudes positivas com relação à instituição.	1.571	120

\* perguntas X representação percentual

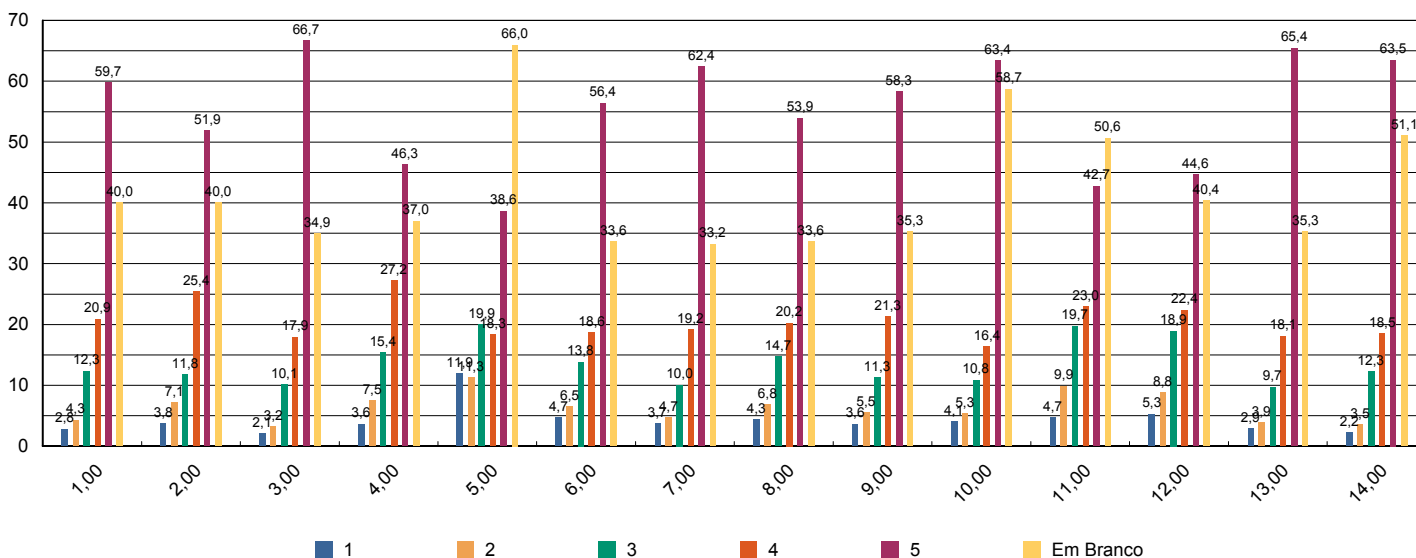



# Sistema de Avaliação Institucional

Avaliação	1º Avaliação Institucional de 2013	05/05/2013 à 21/06/2013
Localidade	UNASP   São Paulo	
Curso	Psicologia	Participantes <b>235</b>
Dimensão	7 - Infraestrutura Física e recursos de apoio	
Questionário	Quanto ao Sistema de Avaliação	

perguntas	total sem brancos	brancos
1 - O que você achou desse sistema avaliativo institucional?	234	0

\* perguntas X representação percentual

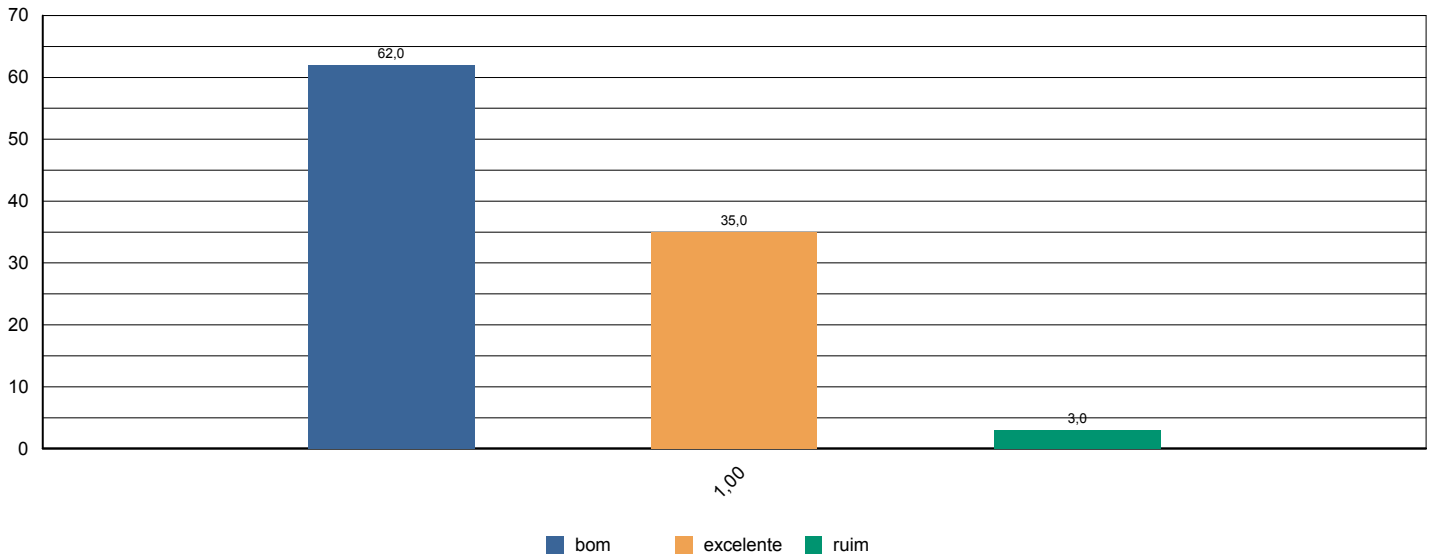



# Sistema de Avaliação Institucional

Avaliação	<b>1º Avaliação Institucional de 2013</b>	<b>05/05/2013 à 21/06/2013</b>
Localidade	<b>UNASP   São Paulo</b>	
Curso	<b>Psicologia</b>	Participantes <b>235</b>
Dimensão	<b>2 - Políticas Acadêmicas</b>	
Questionário	<b>Quanto às condições pedagógicas do curso</b>	

perguntas	total sem brancos	brancos
1 - Contribuição das disciplinas para minha formação profissional.	234	1
2 - Programas de extensão.	216	19
3 - Programa de iniciação científica do meu curso.	202	33
4 - Processo de desenvolvimento do Trabalho de Conclusão de Curso (TCC).	138	97
5 - Apoio à participação de alunos em eventos científicos fora da Instituição.	190	45
6 - Apoio espiritual.	223	12
7 - Programa de Apoio ao Discente (PROAD).	220	15
8 - Harmonia e sincronismo entre as disciplinas	235	0
9 - O meu grau de satisfação com o curso, como um todo, é:	235	0

### \* perguntas X representação percentual

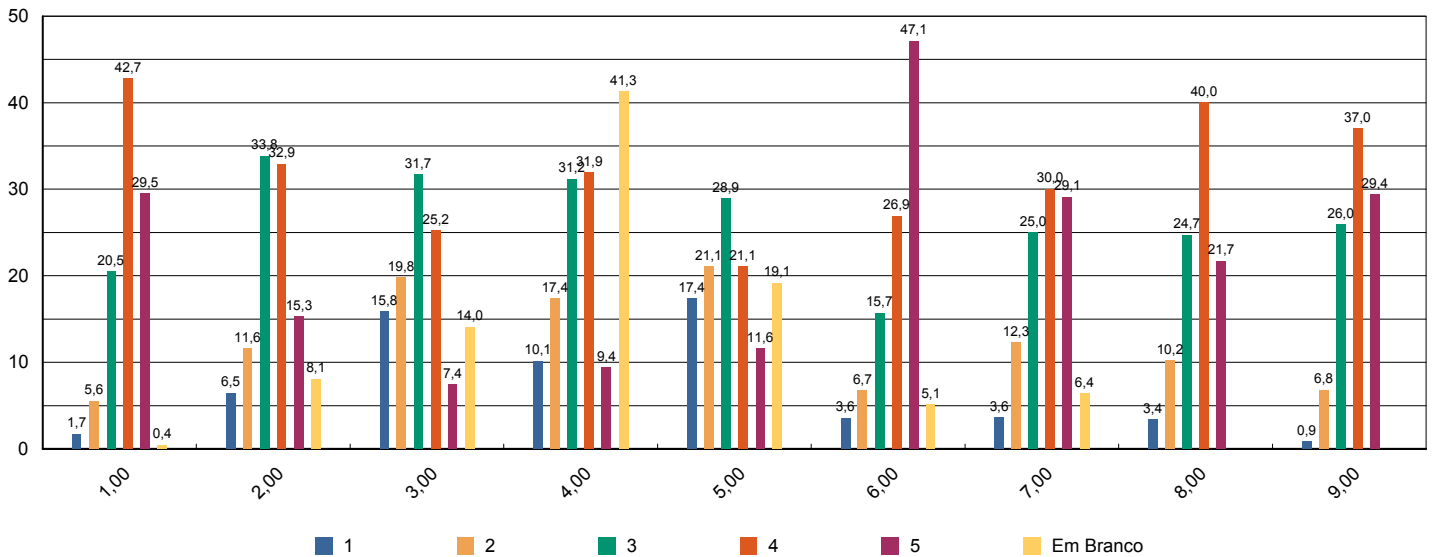



# Sistema de Avaliação Institucional

Avaliação	1º Avaliação Institucional de 2013	05/05/2013 à 21/06/2013
Localidade	UNASP   São Paulo	
Curso	Psicologia	Participantes 7
Dimensão	2 - Políticas Acadêmicas	
Questionário	Avalie a atuação do Colegiado do Curso ( Docentes )	

perguntas	total sem brancos	brancos
1 - Analisa, periodicamente, relatórios da Comissão Própria de Avaliação (CPA), Relatórios do MEC, da Comissão Interna de Avaliação de Curso (CIAC) e da Comissão de Avaliação Denominacional.	6	1
2 - Aprova os ementários e bibliografias das disciplinas.	7	0
3 - Atualiza, periodicamente, o Projeto Pedagógico de Curso (PPC).	7	0
4 - Aprecia os projetos apresentados pela Coordenadoria de Curso.	7	0
5 - Meu grau de satisfação com o curso.	7	0
6 - Meu grau de satisfação com o clima institucional.	7	0

\* perguntas X representação percentual

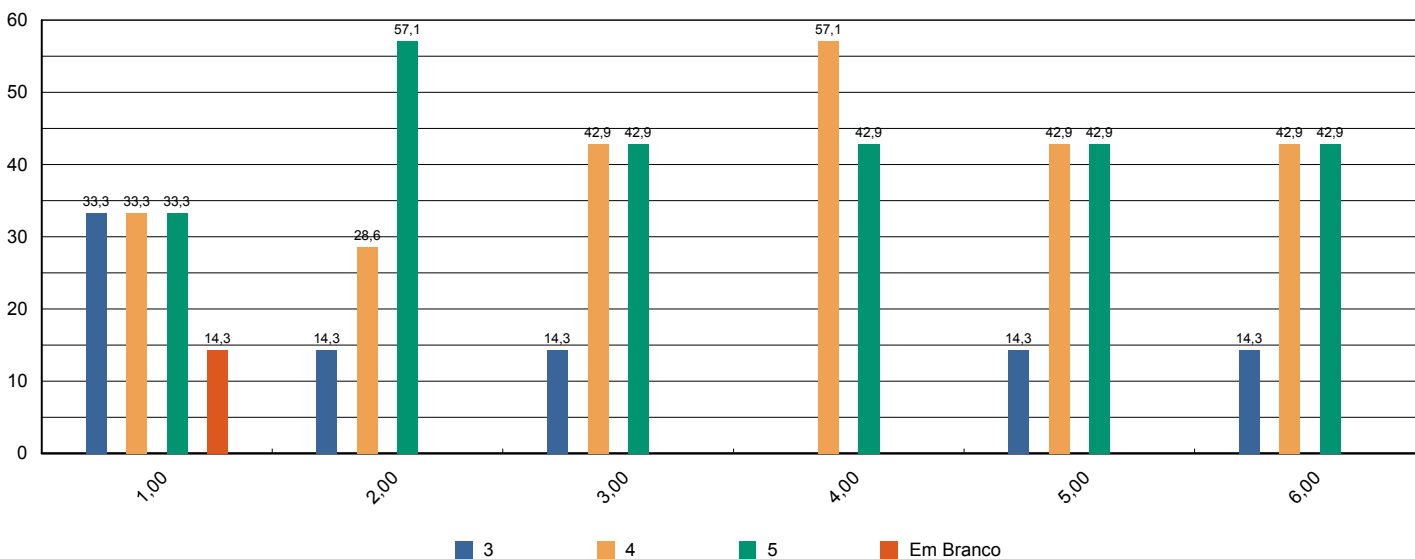



# Sistema de Avaliação Institucional

Avaliação	1º Avaliação Institucional de 2013	05/05/2013 à 21/06/2013
Localidade	UNASP   São Paulo	
Curso	Psicologia	Participantes 7
Dimensão	2 - Políticas Acadêmicas	
Questionário	Avalie o apoio que o curso oferece aos alunos ( Docentes)	

perguntas	total sem brancos	brancos
1 - Há programas de extensão como parte do projeto do curso.	7	0
2 - Há programas de iniciação científica como parte do projeto do curso.	7	0
3 - Há programa de monitoria.	7	0
4 - A Instituição dá apoio à participação discente em eventos científicos fora da instituição (encontros, congressos, etc..)	7	0
5 - As atividades promovidas pelo Programa de Atendimento ao Discente (PROAD) atendem às necessidades dos alunos.	7	0
6 - Há um programa efetivo de apoio espiritual aos alunos.	7	0
7 - O curso promove eventos acadêmico-científicos e culturais.	7	0

\* perguntas X representação percentual

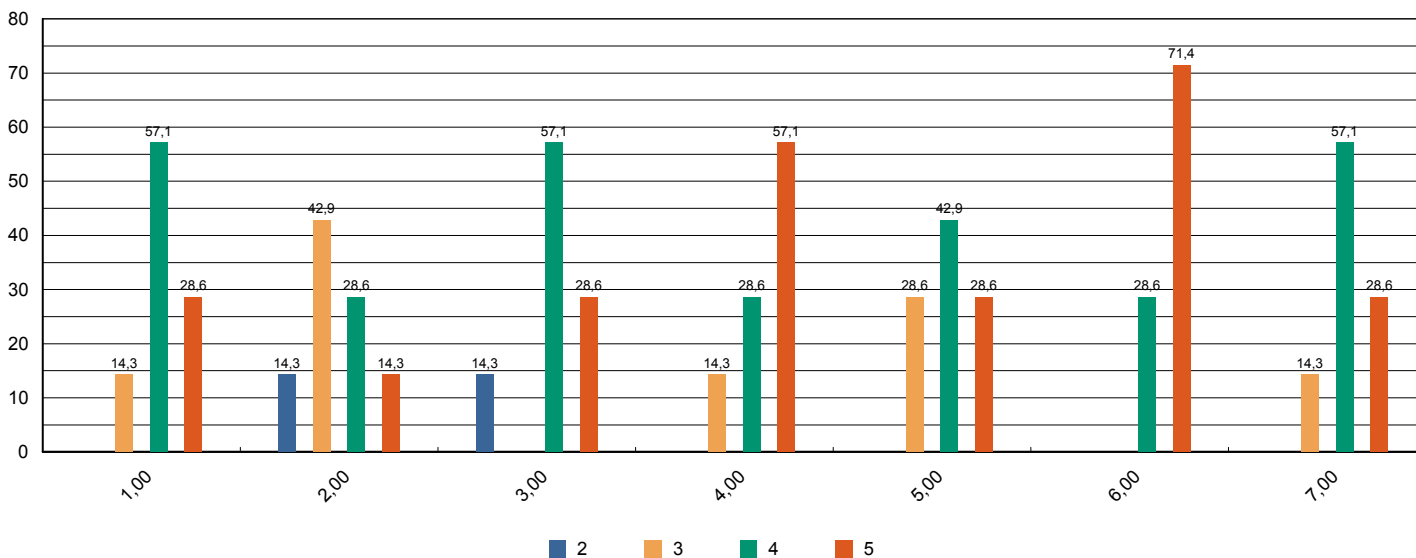



# Sistema de Avaliação Institucional

Avaliação	1º Avaliação Institucional de 2013	05/05/2013 à 21/06/2013
Localidade	UNASP   São Paulo	
Curso	Psicologia	Participantes 7
Dimensão	2 - Políticas Acadêmicas	
Questionário	Avalie o apoio que o curso oferece aos professores ( Docentes )	

perguntas	total sem brancos	brancos
1 - Programa de apoio à capacitação docente (PAD).	7	0
2 - Programa de atualização didático-pedagógica (PROAP).	7	0
3 - Apoio à participação em eventos científicos, encontros, congressos ,etc.. (PROAPARC)	7	0
4 - Espaço destinado à análise de relatos de experiências desenvolvidas em práticas pedagógicas com vistas à socialização dos resultados e melhoria do desempenho docente e discente no ensino–aprendizagem	7	0

\* perguntas X representação percentual

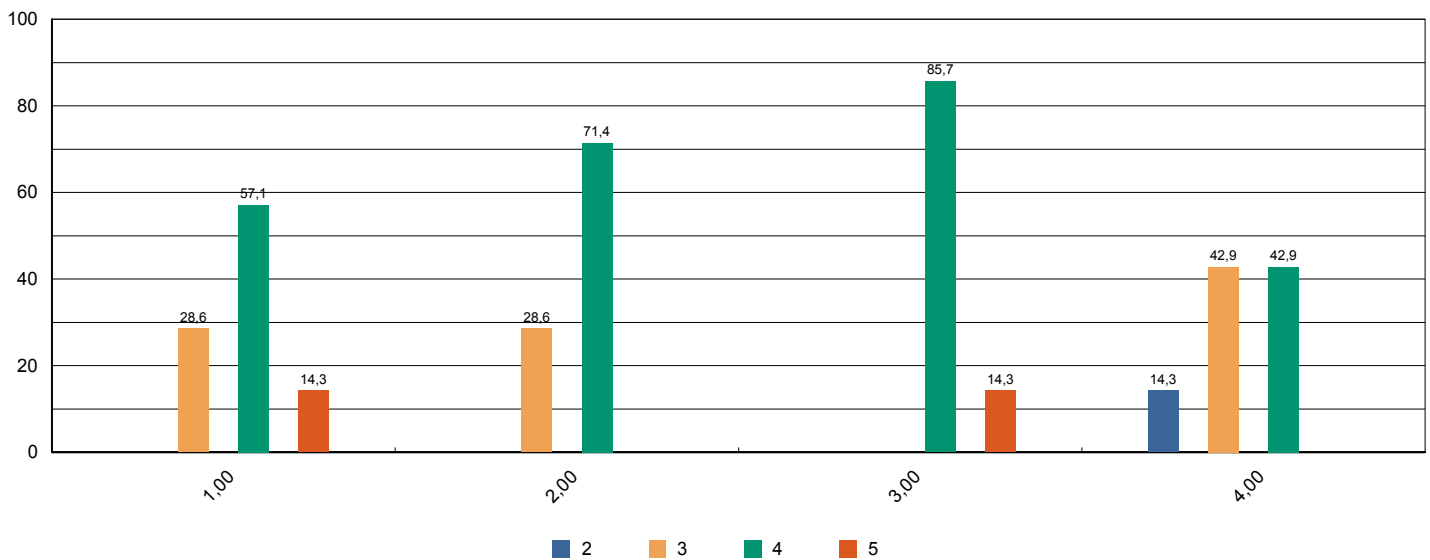



# Sistema de Avaliação Institucional

Avaliação	1º Avaliação Institucional de 2013	05/05/2013 à 21/06/2013
Localidade	UNASP   São Paulo	
Curso	Psicologia	Participantes 7
Dimensão	4 - Comunicação com a sociedade	
Questionário	Comunicação ( Docentes )	

perguntas	total sem brancos	brancos
1 - As informações sobre procedimentos de rotina (atribuição e horário de aulas, documentação, reuniões, salários e outros) são adequadamente divulgadas.	7	0
2 - Os eventos promovidos pela instituição são adequadamente divulgados.	7	0

\* perguntas X representação percentual

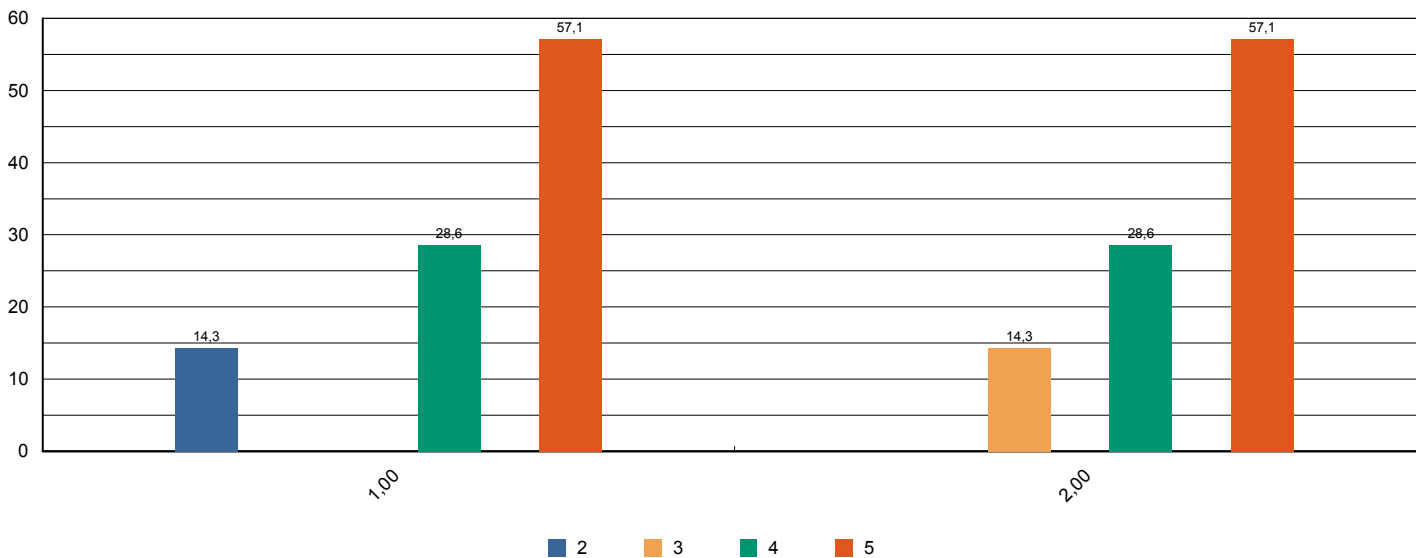





# Sistema de Avaliação Institucional

Avaliação	1º Avaliação Institucional de 2013	05/05/2013 à 21/06/2013
Localidade	UNASP   São Paulo	
Curso	Psicologia	Participantes 7
Dimensão	6 - Organização e Gestão da Instituição	
Questionário	Coordenadoria do Curso ( Docentes )	

perguntas	total sem brancos	brancos
1 - Disposição do coordenador para ouvir os professores.	7	0
2 - Interesse revelado na solução dos problemas.	7	0
3 - Coordenação das reuniões de Colegiado, CIAC e NDE abordando temas relevantes para o bom funcionamento do curso.	7	0
4 - As orientações recebidas.	6	1
5 - Administração e liderança do Curso.	7	0

\* perguntas X representação percentual

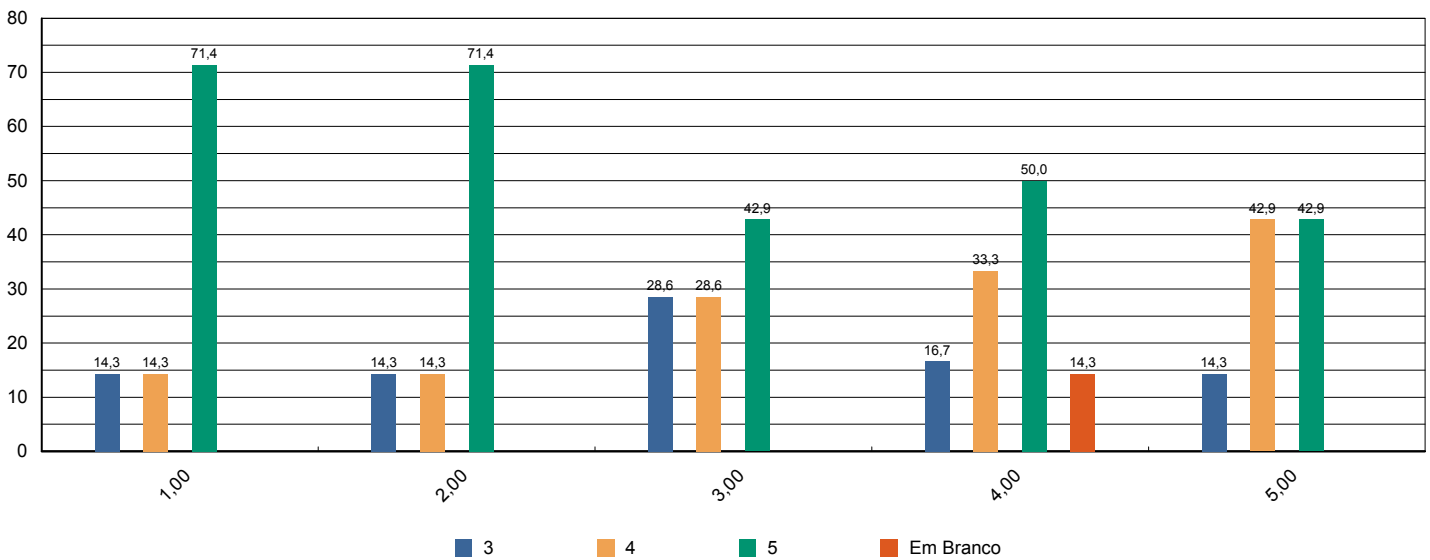



# Sistema de Avaliação Institucional

Avaliação	1º Avaliação Institucional de 2013	05/05/2013 à 21/06/2013
Localidade	UNASP   São Paulo	
Curso	Psicologia	Participantes 7
Dimensão	7 - Infraestrutura Física e recursos de apoio	
Questionário	Infraestrutura ( Docentes )	

perguntas	total sem brancos	brancos
1 - Salas de aula.	7	0
2 - Sanitários.	7	0
3 - Espaços de lazer (quadras, jardins, centro de vivência, etc.)	7	0
4 - Disponibilidade e suficiência do acervo da biblioteca	7	0
5 - Equipamentos disponíveis para uso didático	7	0
6 - Qualidade dos laboratórios	7	0
7 - Acesso a internet para pesquisa acadêmica	7	0
8 - Ambiente de trabalho (sala de professores, gabinetes, etc.)	7	0

\* perguntas X representação percentual

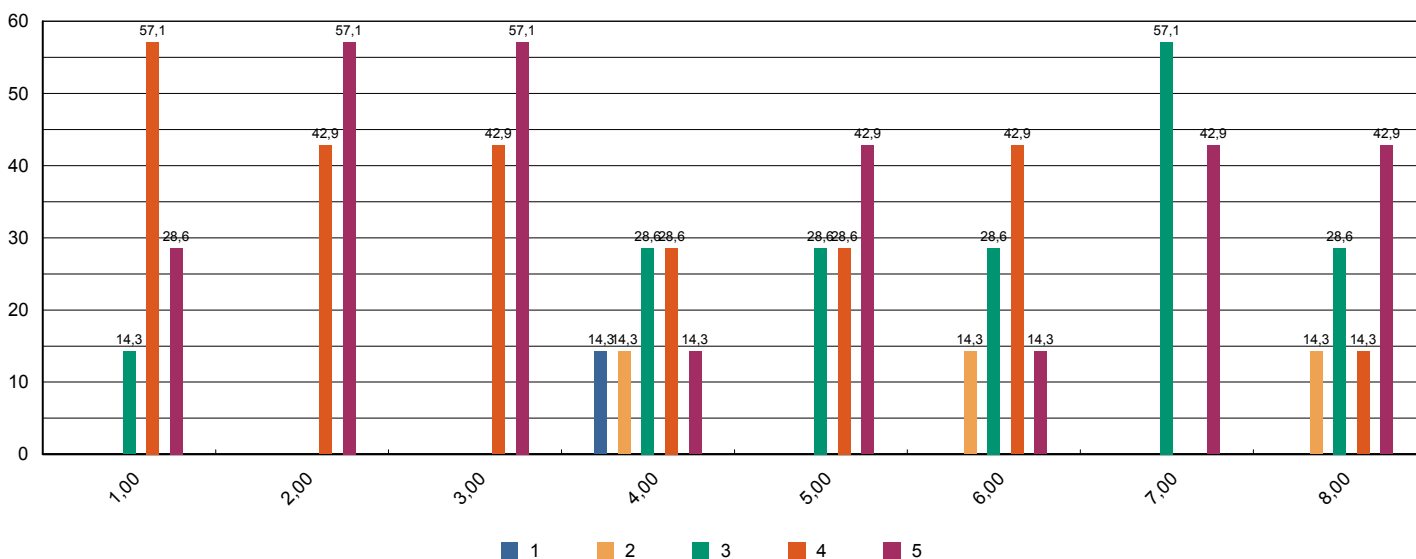



# Sistema de Avaliação Institucional

Avaliação	1º Avaliação Institucional de 2013	05/05/2013 à 21/06/2013
Localidade	UNASP   São Paulo	
Curso	Psicologia	Participantes 7
Dimensão	2 - Políticas Acadêmicas	
Questionário	Políticas Acadêmicas ( Docentes )	

perguntas	total sem brancos	brancos
1.1 - O perfil do egresso está adequadamente definido.	7	0
1.2 - A missão e os objetivos do curso estão bem definidos.	7	0
1.3 - As disciplinas se apresentam, ao longo do curso, em uma seqüência lógica tanto epistemológica quanto pedagogicamente.	7	0
1.4 - As disciplinas de um mesmo semestre apresentam relação entre si com caráter de complementaridade, isto é, o currículo apresenta uma integração horizontal	7	0

\* perguntas X representação percentual

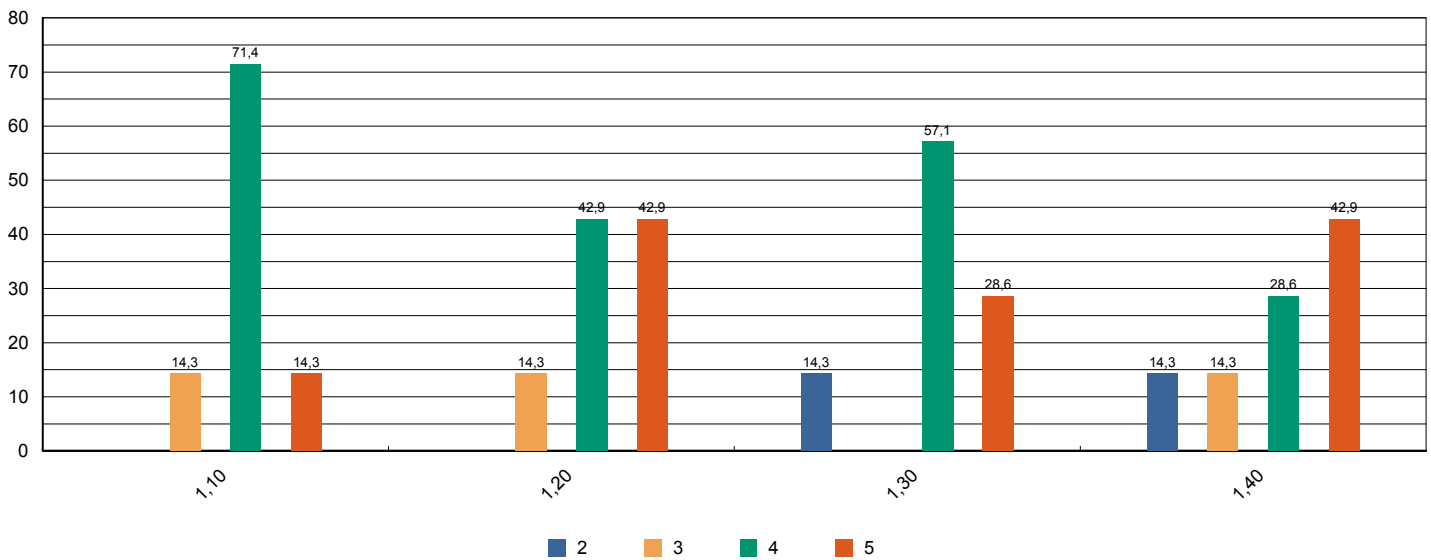



# Sistema de Avaliação Institucional

Avaliação	1º Avaliação Institucional de 2013	05/05/2013 à 21/06/2013
Localidade	UNASP   São Paulo	
Curso	Tecnologia de Redes de Computadores	Participantes <b>55</b>
Dimensão	9 - Políticas de atendimento aos estudantes	
Questionário	Atendimento aos discentes	

perguntas	total sem brancos	brancos
1 - Atendimento e serviço da cantina	48	7
2 - Atendimento na biblioteca.	49	6
3 - Atendimento na secretaria.	54	1
4 - Atendimento do setor de finanças.	50	5
5 - Atendimento do setor de Bolsas de Estudo.	34	21

\* perguntas X representação percentual

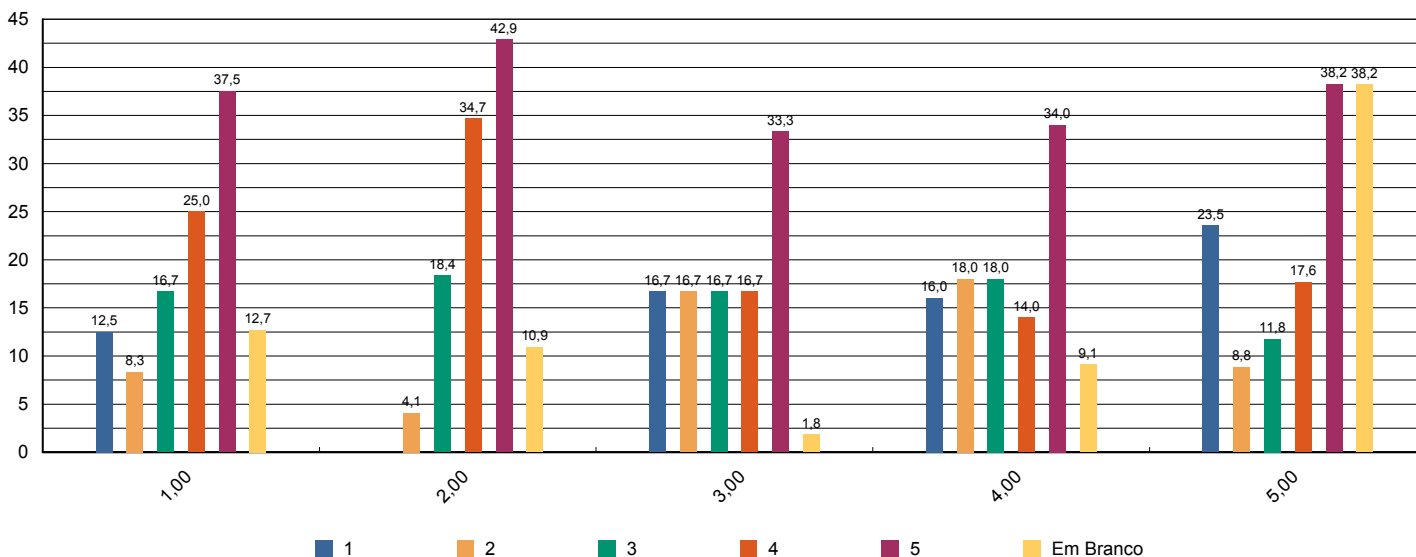



# Sistema de Avaliação Institucional

Avaliação	1º Avaliação Institucional de 2013	05/05/2013 à 21/06/2013
Localidade	UNASP   São Paulo	
Curso	Tecnologia de Redes de Computadores	Participantes <b>55</b>
Dimensão	4 - Comunicação com a sociedade	
Questionário	Comunicação	

perguntas	total sem brancos	brancos
1 - Informações sobre procedimentos de rotina (matrículas, pagamentos, horários de funcionamento, calendário, etc.) são adequadamente divulgadas.	51	4
2 - Eventos promovidos pela instituição são adequadamente divulgados.	53	2

\* perguntas X representação percentual

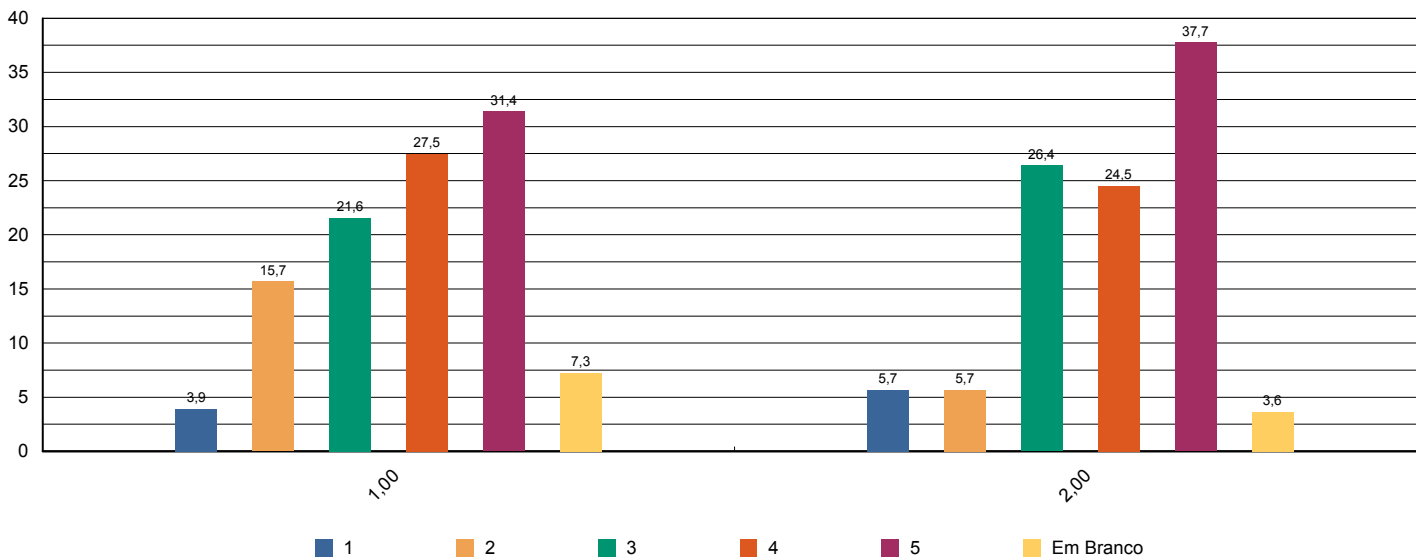



# Sistema de Avaliação Institucional

Avaliação	1º Avaliação Institucional de 2013	05/05/2013 à 21/06/2013
Localidade	UNASP   São Paulo	
Curso	Tecnologia de Redes de Computadores	Participantes <b>55</b>
Dimensão	6 - Organização e Gestão da Instituição	
Questionário	Coordenadoria do curso	

perguntas	total sem brancos	brancos
1 - Disposição do coordenador para ouvir e orientar os alunos.	50	5
2 - Liderança do curso.	52	3

\* perguntas X representação percentual

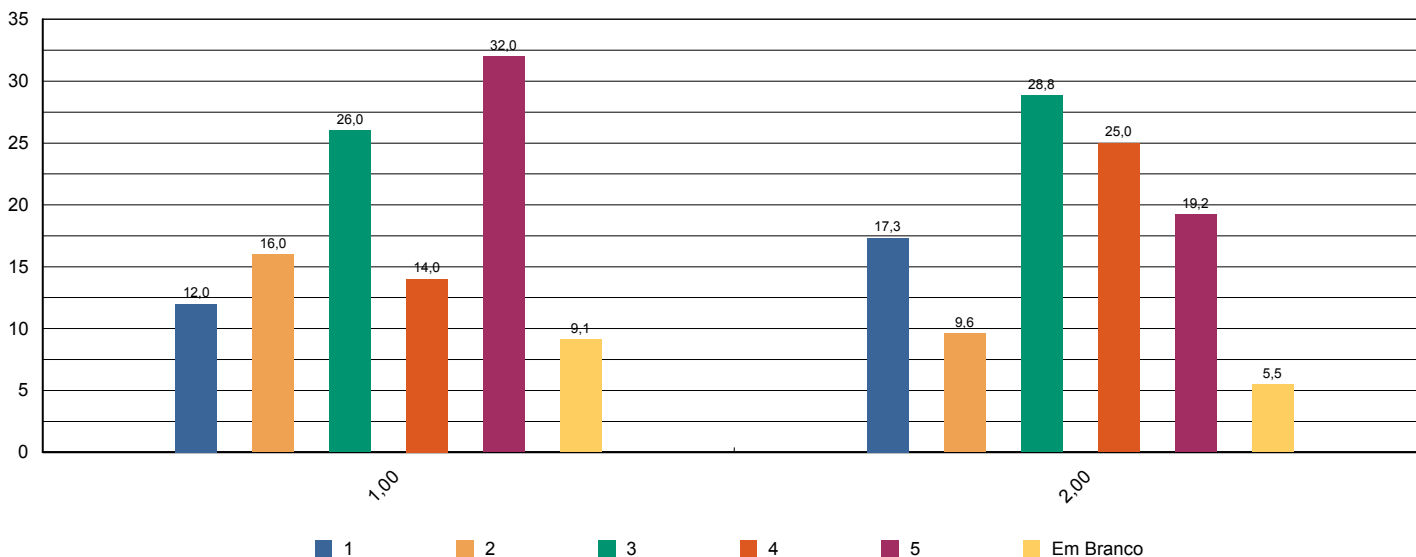



# Sistema de Avaliação Institucional

Avaliação	1º Avaliação Institucional de 2013	05/05/2013 à 21/06/2013
Localidade	UNASP   São Paulo	
Curso	Tecnologia de Redes de Computadores	Participantes <b>55</b>
Dimensão	7 - Infraestrutura Física e recursos de apoio	
Questionário	Infraestrutura	

perguntas	total sem brancos	brancos
1 - Sala de aula	54	1
2 - Sanitários	53	2
3 - Cantina	49	6
4 - Espaços de convivência (centro de vivência, quadras, jardins, etc.)	52	3
5 - Livros, periódicos e outros materiais disponíveis na biblioteca.	51	4
6 - Laboratórios e outros espaços para atividades práticas.	54	1
7 - Acesso à Internet para pesquisa acadêmica.	53	2

\* perguntas X representação percentual

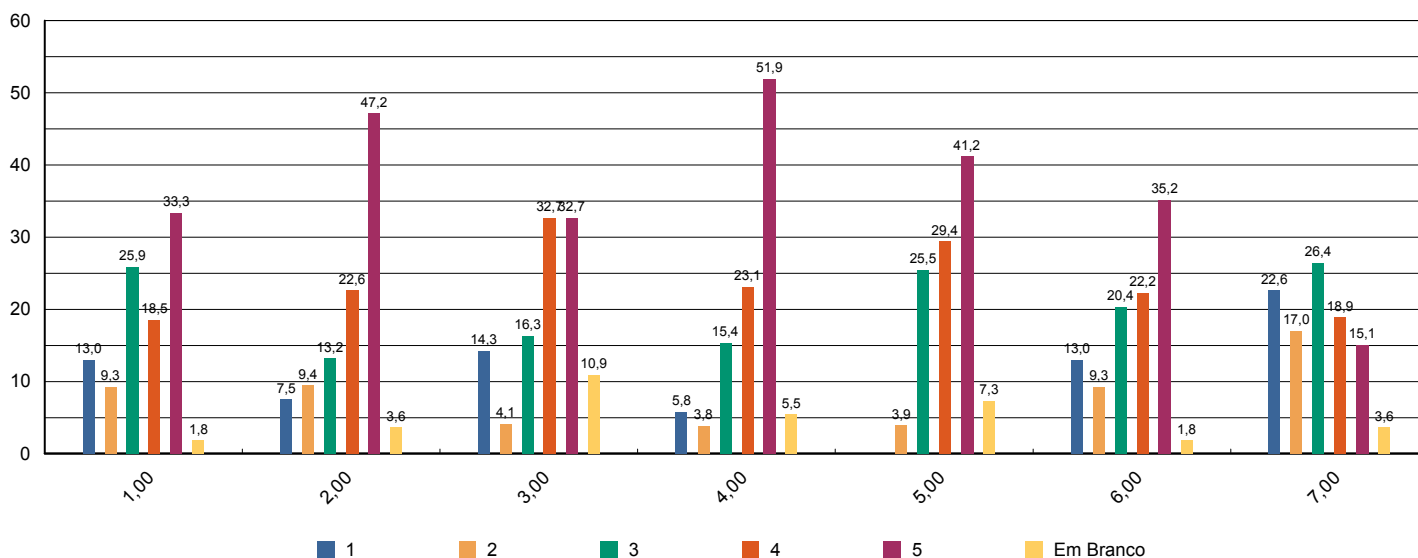



# Sistema de Avaliação Institucional

Avaliação	<b>1º Avaliação Institucional de 2013</b>	<b>05/05/2013 à 21/06/2013</b>
Localidade	<b>UNASP   São Paulo</b>	
Curso	<b>Tecnologia de Redes de Computadores</b>	Participantes <b>55</b>
Dimensão	<b>2 - Políticas Acadêmicas</b>	
Questionário	<b>Quanto ao professor</b>	

perguntas	total sem brancos	brancos
1 - Cumpre o programa e cronograma da disciplina.	347	38
2 - Utiliza procedimentos de avaliação adequados.	347	38
3 - Revela domínio do conteúdo.	346	39
4 - Relaciona sua disciplina com as demais do curso.	345	40
5 - Relaciona os valores bíblico-cristãos com os conteúdos ensinados.	344	41
6 - Tem boa comunicação e aborda o conteúdo com clareza.	349	36
7 - Não falta e cumpre os horários de início e encerramento das aulas.	349	36
8 - Promove suas aulas com ritmo e bom aproveitamento de tempo.	348	37
9 - Valoriza a participação do aluno na aula.	347	38
10 - Apresenta no início do semestre o Plano de Ensino da disciplina.	341	44
11 - Incentiva a participação em eventos e projetos sociais, acadêmicos, culturais e espirituais.	340	45
12 - Propõe atividades desafiadoras que estimulam a investigação.	345	40
13 - Revela respeito no relacionamento com os alunos e professores.	345	40
14 - Apresenta atitudes positivas com relação à instituição.	343	42

\* perguntas X representação percentual

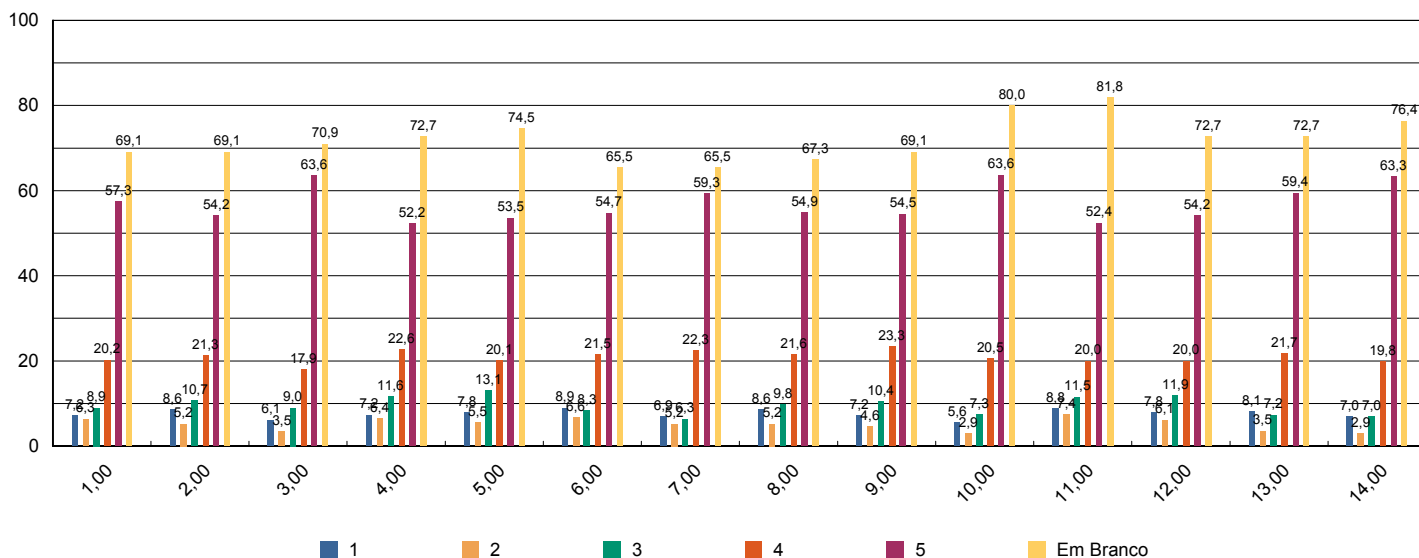





# Sistema de Avaliação Institucional

Avaliação	1º Avaliação Institucional de 2013	05/05/2013 à 21/06/2013
Localidade	UNASP   São Paulo	
Curso	Tecnologia de Redes de Computadores	Participantes <b>55</b>
Dimensão	7 - Infraestrutura Física e recursos de apoio	
Questionário	Quanto ao Sistema de Avaliação	

perguntas	total sem brancos	brancos
1 - O que você achou desse sistema avaliativo institucional?	55	0

\* perguntas X representação percentual

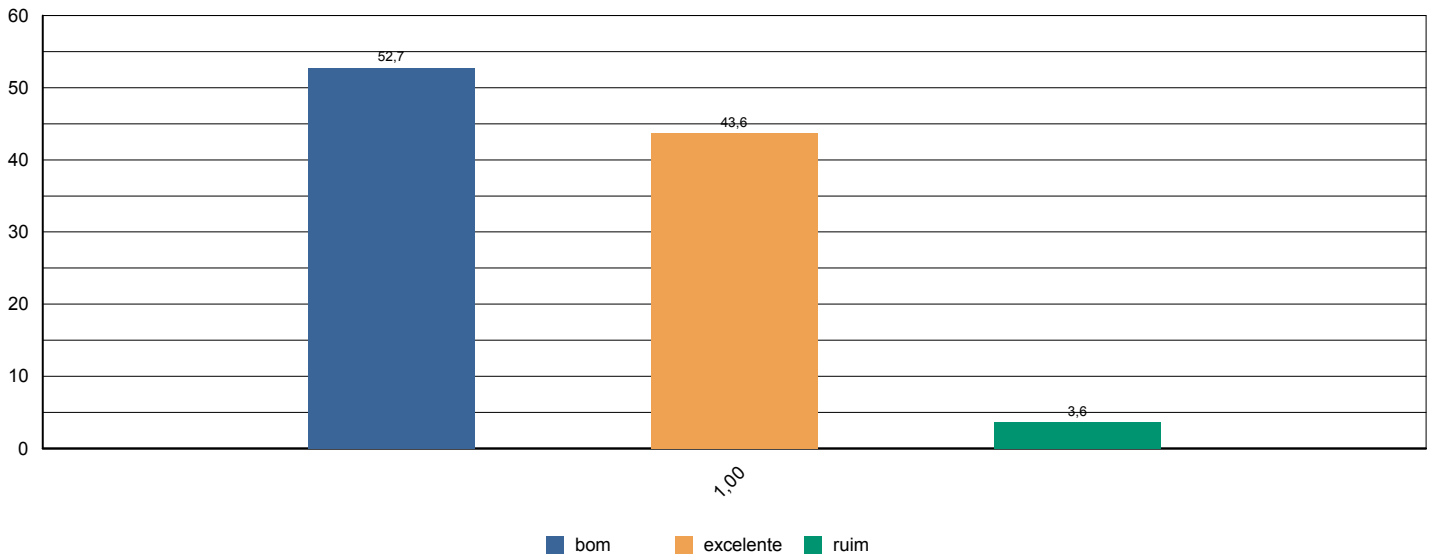



# Sistema de Avaliação Institucional

Avaliação	1º Avaliação Institucional de 2013	05/05/2013 à 21/06/2013
Localidade	UNASP   São Paulo	
Curso	Tecnologia de Redes de Computadores	Participantes 55
Dimensão	2 - Políticas Acadêmicas	
Questionário	Quanto às condições pedagógicas do curso	

perguntas	total sem brancos	brancos
1 - Contribuição das disciplinas para minha formação profissional.	54	1
2 - Programas de extensão.	47	8
3 - Programa de iniciação científica do meu curso.	48	7
4 - Processo de desenvolvimento do Trabalho de Conclusão de Curso (TCC).	36	19
5 - Apoio à participação de alunos em eventos científicos fora da Instituição.	41	14
6 - Apoio espiritual.	51	4
7 - Programa de Apoio ao Discente (PROAD).	41	14
8 - Harmonia e sincronismo entre as disciplinas	52	3
9 - O meu grau de satisfação com o curso, como um todo, é:	53	2

\* perguntas X representação percentual

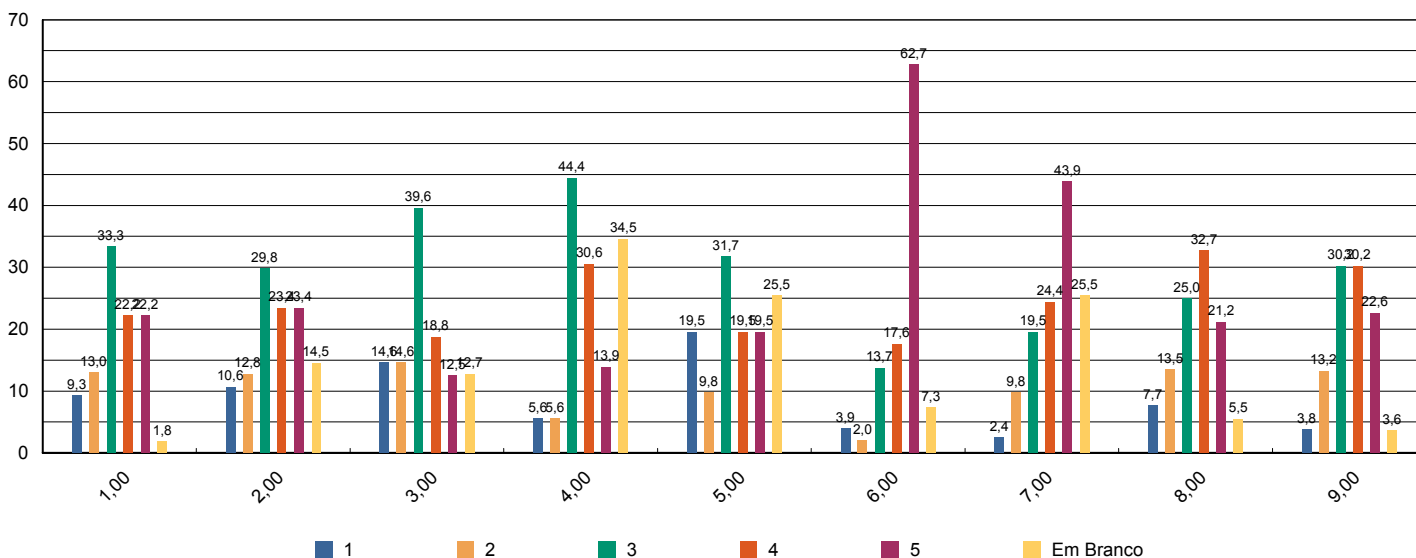



# Sistema de Avaliação Institucional

Avaliação	1º Avaliação Institucional de 2013	05/05/2013 à 21/06/2013
Localidade	UNASP   São Paulo	
Curso	Tecnologia de Redes de Computadores	Participantes 8
Dimensão	2 - Políticas Acadêmicas	
Questionário	Avalie a atuação do Colegiado do Curso ( Docentes )	

perguntas	total sem brancos	brancos
1 - Analisa, periodicamente, relatórios da Comissão Própria de Avaliação (CPA), Relatórios do MEC, da Comissão Interna de Avaliação de Curso (CIAC) e da Comissão de Avaliação Denominacional.	8	0
2 - Aprova os ementários e bibliografias das disciplinas.	8	0
3 - Atualiza, periodicamente, o Projeto Pedagógico de Curso (PPC).	8	0
4 - Aprecia os projetos apresentados pela Coordenadoria de Curso.	8	0
5 - Meu grau de satisfação com o curso.	8	0
6 - Meu grau de satisfação com o clima institucional.	8	0

\* perguntas X representação percentual

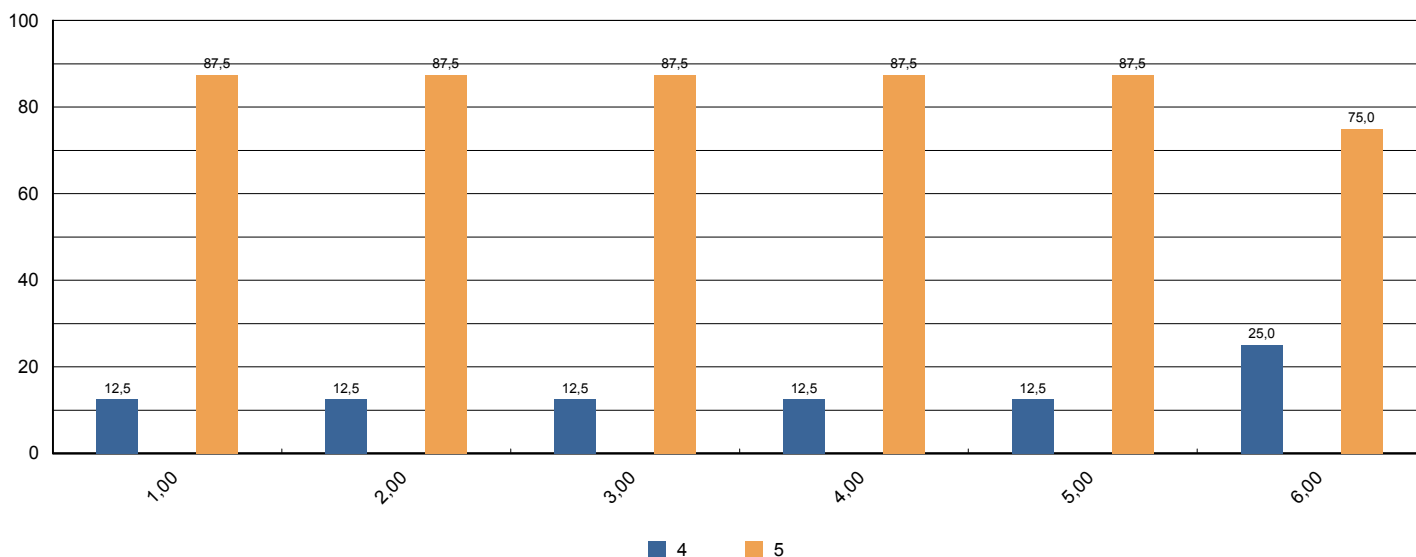



# Sistema de Avaliação Institucional

Avaliação	1º Avaliação Institucional de 2013	05/05/2013 à 21/06/2013
Localidade	UNASP   São Paulo	
Curso	Tecnologia de Redes de Computadores	Participantes 8
Dimensão	2 - Políticas Acadêmicas	
Questionário	Avalie o apoio que o curso oferece aos alunos ( Docentes)	

perguntas	total sem brancos	brancos
1 - Há programas de extensão como parte do projeto do curso.	8	0
2 - Há programas de iniciação científica como parte do projeto do curso.	7	1
3 - Há programa de monitoria.	7	1
4 - A Instituição dá apoio à participação discente em eventos científicos fora da instituição (encontros, congressos, etc..)	8	0
5 - As atividades promovidas pelo Programa de Atendimento ao Discente (PROAD) atendem às necessidades dos alunos.	8	0
6 - Há um programa efetivo de apoio espiritual aos alunos.	8	0
7 - O curso promove eventos acadêmico-científicos e culturais.	8	0

\* perguntas X representação percentual

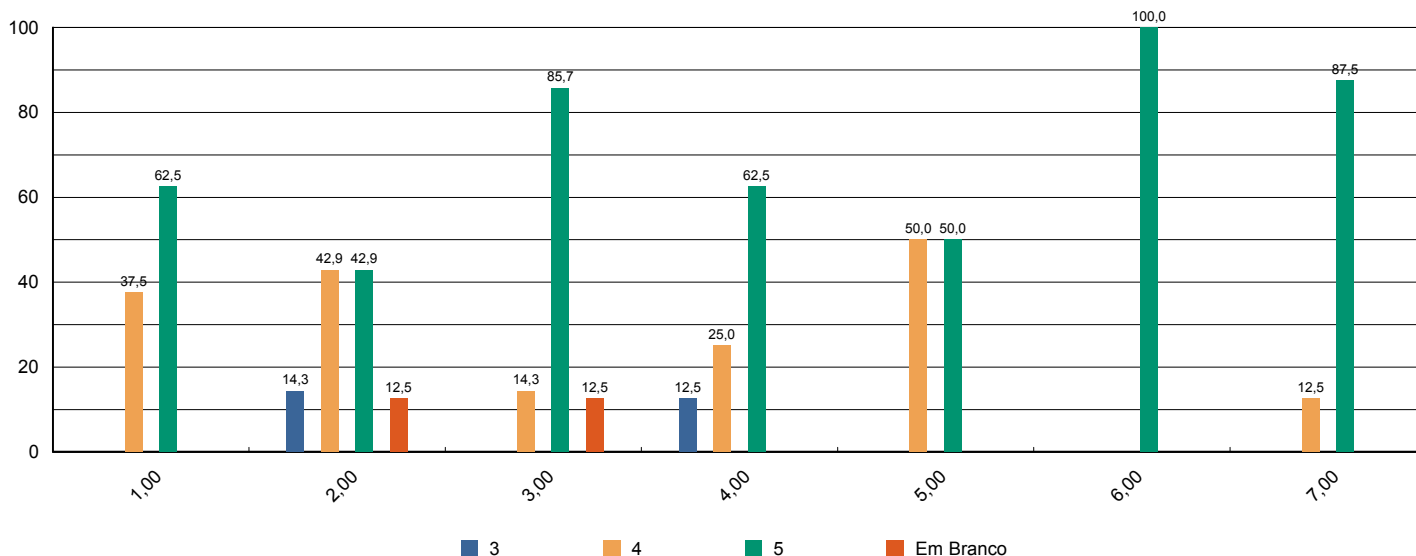



# Sistema de Avaliação Institucional

Avaliação	1º Avaliação Institucional de 2013	05/05/2013 à 21/06/2013
Localidade	UNASP   São Paulo	
Curso	Tecnologia de Redes de Computadores	Participantes 8
Dimensão	2 - Políticas Acadêmicas	
Questionário	Avalie o apoio que o curso oferece aos professores ( Docentes )	

perguntas	total sem brancos	brancos
1 - Programa de apoio à capacitação docente (PAD).	8	0
2 - Programa de atualização didático-pedagógica (PROAP).	8	0
3 - Apoio à participação em eventos científicos, encontros, congressos ,etc.. (PROAPARC)	8	0
4 - Espaço destinado à análise de relatos de experiências desenvolvidas em práticas pedagógicas com vistas à socialização dos resultados e melhoria do desempenho docente e discente no ensino–aprendizagem	8	0

\* perguntas X representação percentual

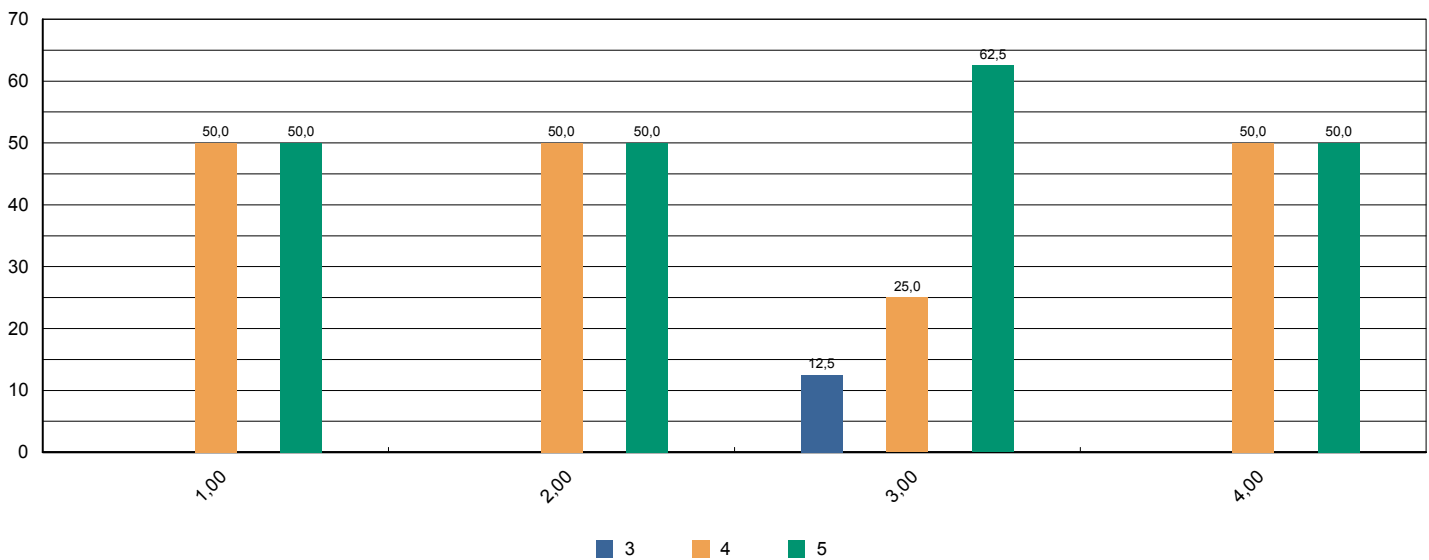



# Sistema de Avaliação Institucional

Avaliação	1º Avaliação Institucional de 2013	05/05/2013 à 21/06/2013
Localidade	UNASP   São Paulo	
Curso	Tecnologia de Redes de Computadores	Participantes 8
Dimensão	4 - Comunicação com a sociedade	
Questionário	Comunicação ( Docentes )	

perguntas	total sem brancos	brancos
1 - As informações sobre procedimentos de rotina (atribuição e horário de aulas, documentação, reuniões, salários e outros) são adequadamente divulgadas.	8	0
2 - Os eventos promovidos pela instituição são adequadamente divulgados.	8	0

\* perguntas X representação percentual

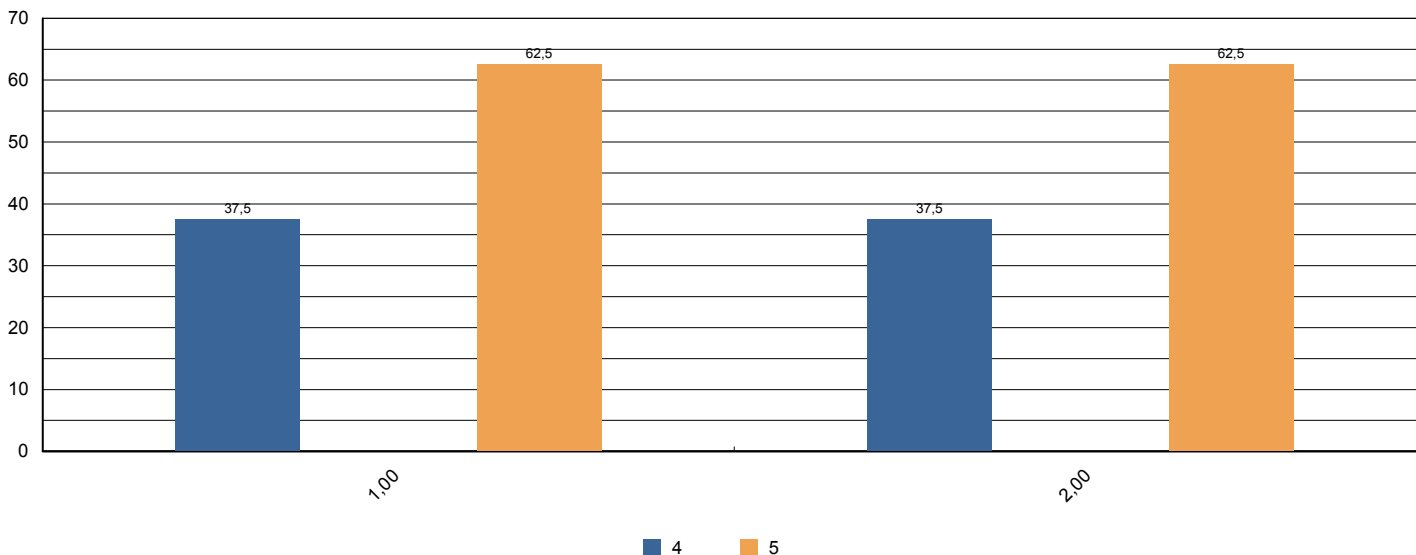



# Sistema de Avaliação Institucional

Avaliação	1º Avaliação Institucional de 2013	05/05/2013 à 21/06/2013
Localidade	UNASP   São Paulo	
Curso	Tecnologia de Redes de Computadores	Participantes 8
Dimensão	6 - Organização e Gestão da Instituição	
Questionário	Coordenadoria do Curso ( Docentes )	

perguntas	total sem brancos	brancos
1 - Disposição do coordenador para ouvir os professores.	8	0
2 - Interesse revelado na solução dos problemas.	8	0
3 - Coordenação das reuniões de Colegiado, CIAC e NDE abordando temas relevantes para o bom funcionamento do curso.	8	0
4 - As orientações recebidas.	8	0
5 - Administração e liderança do Curso.	8	0

\* perguntas X representação percentual

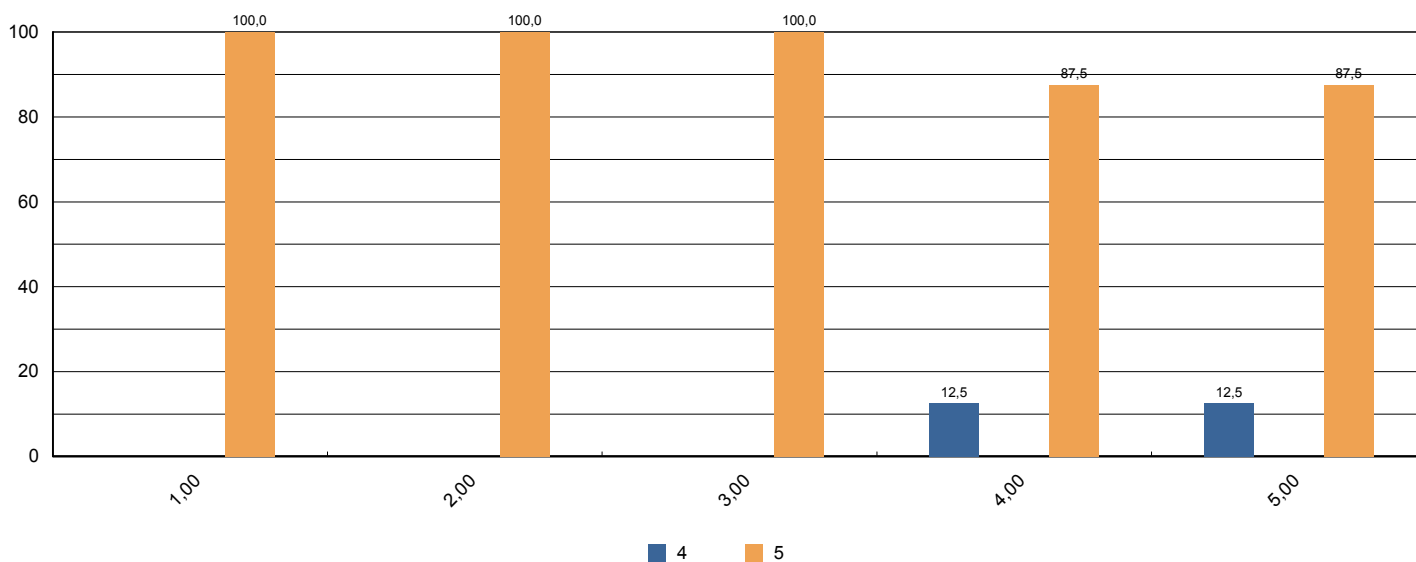



# Sistema de Avaliação Institucional

Avaliação	1º Avaliação Institucional de 2013	05/05/2013 à 21/06/2013
Localidade	UNASP   São Paulo	
Curso	Tecnologia de Redes de Computadores	Participantes 8
Dimensão	7 - Infraestrutura Física e recursos de apoio	
Questionário	Infraestrutura ( Docentes )	

perguntas	total sem brancos	brancos
1 - Salas de aula.	8	0
2 - Sanitários.	8	0
3 - Espaços de lazer (quadras, jardins, centro de vivência, etc.)	8	0
4 - Disponibilidade e suficiência do acervo da biblioteca	8	0
5 - Equipamentos disponíveis para uso didático	8	0
6 - Qualidade dos laboratórios	8	0
7 - Acesso a internet para pesquisa acadêmica	8	0
8 - Ambiente de trabalho (sala de professores, gabinetes, etc.)	8	0

\* perguntas X representação percentual

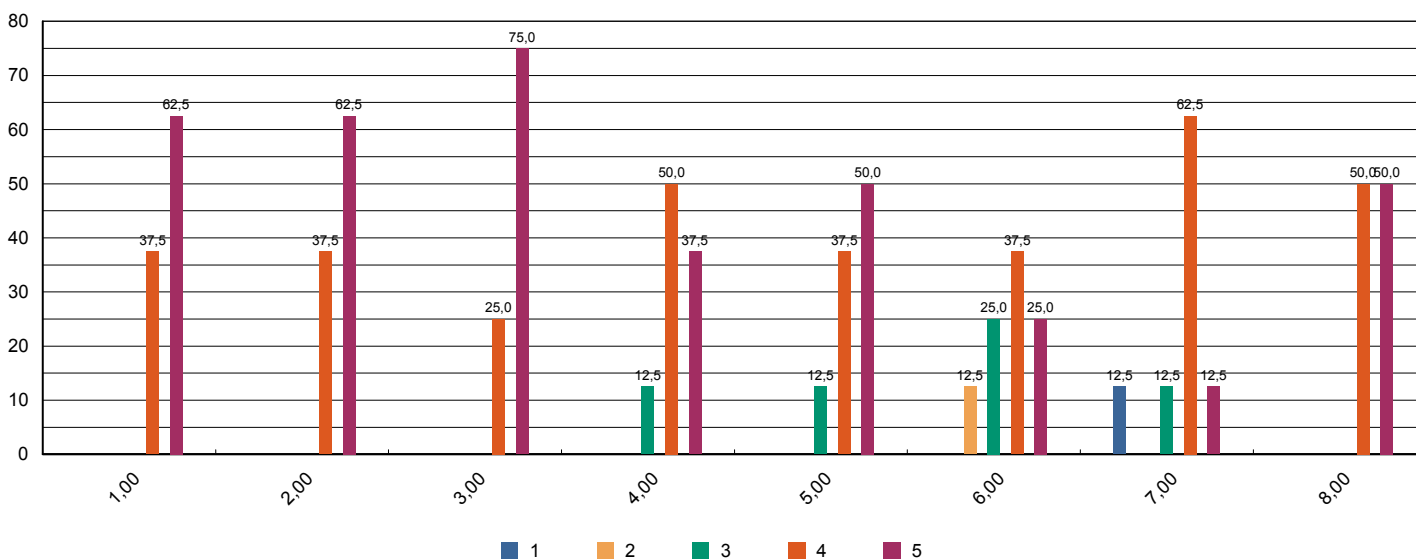





# Sistema de Avaliação Institucional

Avaliação	1º Avaliação Institucional de 2013	05/05/2013 à 21/06/2013
Localidade	UNASP   São Paulo	
Curso	Tecnologia de Redes de Computadores	Participantes 8
Dimensão	2 - Políticas Acadêmicas	
Questionário	Políticas Acadêmicas ( Docentes )	

perguntas	total sem brancos	brancos
1.1 - O perfil do egresso está adequadamente definido.	8	0
1.2 - A missão e os objetivos do curso estão bem definidos.	8	0
1.3 - As disciplinas se apresentam, ao longo do curso, em uma seqüência lógica tanto epistemológica quanto pedagogicamente.	8	0
1.4 - As disciplinas de um mesmo semestre apresentam relação entre si com caráter de complementaridade, isto é, o currículo apresenta uma integração horizontal	8	0

\* perguntas X representação percentual

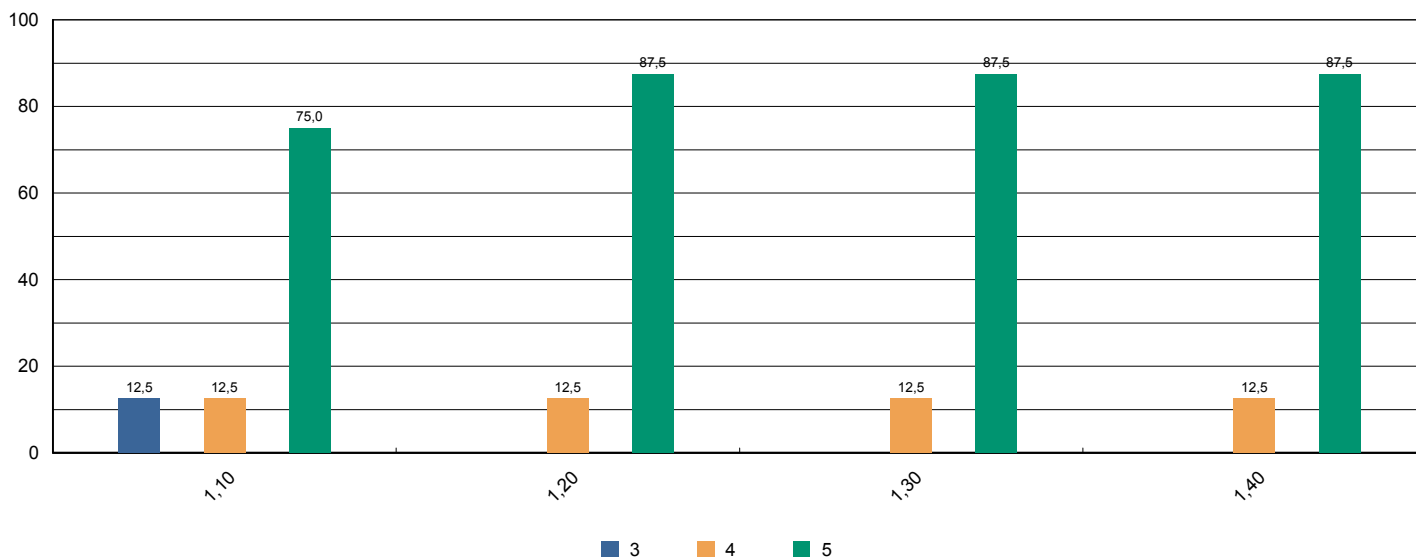



# Sistema de Avaliação Institucional

Avaliação	1º Avaliação Institucional de 2013	05/05/2013 à 21/06/2013
Localidade	UNASP   São Paulo	
Curso	Tecnologia em Análise e Desenvolvimento de Sistemas	Participantes 145
Dimensão	9 - Políticas de atendimento aos estudantes	
Questionário	Atendimento aos discentes	

perguntas	total sem brancos	brancos
1 - Atendimento e serviço da cantina	125	20
2 - Atendimento na biblioteca.	135	10
3 - Atendimento na secretaria.	140	5
4 - Atendimento do setor de finanças.	129	16
5 - Atendimento do setor de Bolsas de Estudo.	112	33

\* perguntas X representação percentual

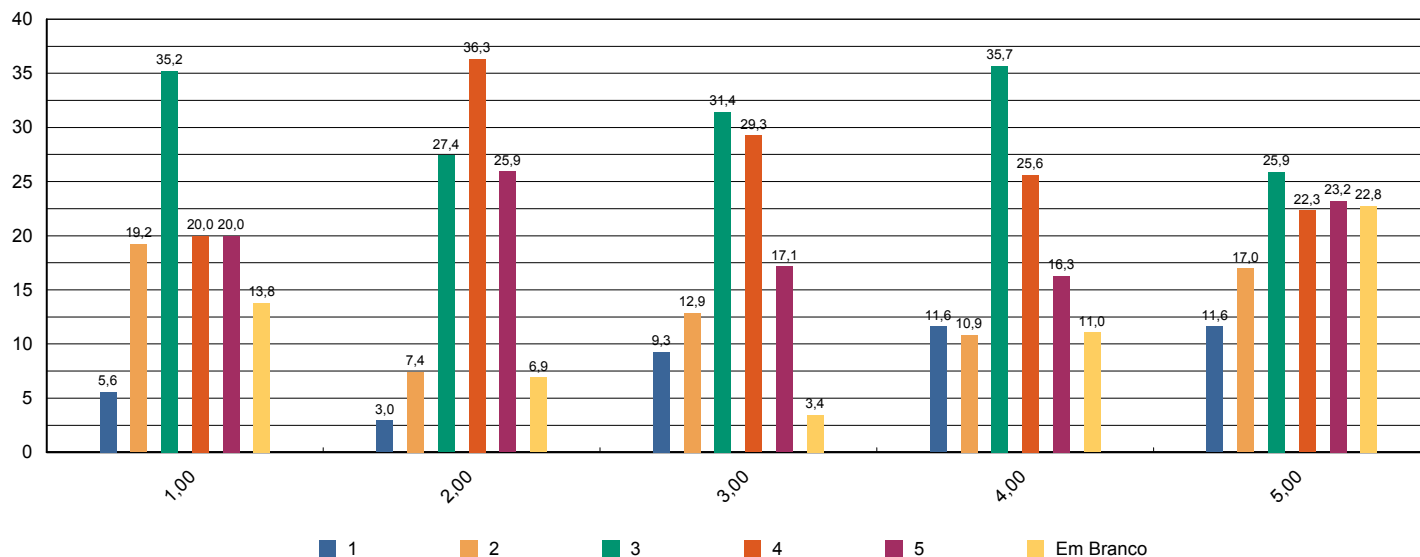



# Sistema de Avaliação Institucional

Avaliação	1º Avaliação Institucional de 2013	05/05/2013 à 21/06/2013
Localidade	UNASP   São Paulo	
Curso	Tecnologia em Análise e Desenvolvimento de Sistemas	Participantes 145
Dimensão	4 - Comunicação com a sociedade	
Questionário	Comunicação	

perguntas	total sem brancos	brancos
1 - Informações sobre procedimentos de rotina (matrículas, pagamentos, horários de funcionamento, calendário, etc.) são adequadamente divulgadas.	140	5
2 - Eventos promovidos pela instituição são adequadamente divulgados.	139	6

\* perguntas X representação percentual

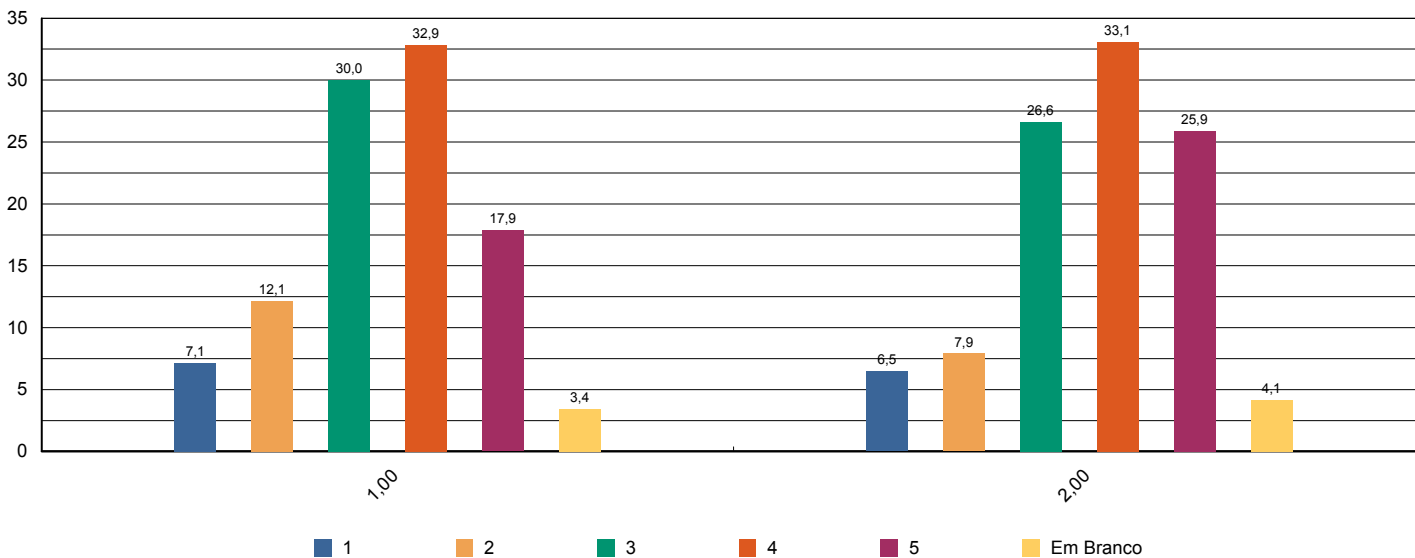



# Sistema de Avaliação Institucional

Avaliação	1º Avaliação Institucional de 2013	05/05/2013 à 21/06/2013
Localidade	UNASP   São Paulo	
Curso	Tecnologia em Análise e Desenvolvimento de Sistemas	Participantes 145
Dimensão	6 - Organização e Gestão da Instituição	
Questionário	Coordenadoria do curso	

perguntas	total sem brancos	brancos
1 - Disposição do coordenador para ouvir e orientar os alunos.	133	12
2 - Liderança do curso.	136	9

\* perguntas X representação percentual

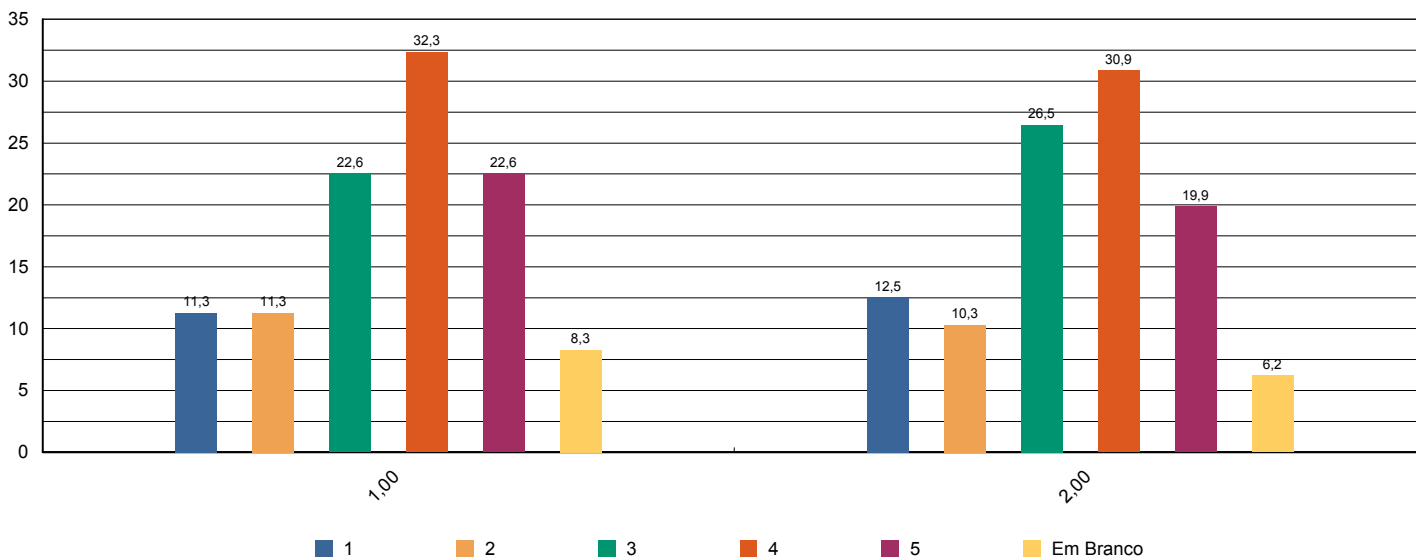



# Sistema de Avaliação Institucional

Avaliação	1º Avaliação Institucional de 2013	05/05/2013 à 21/06/2013
Localidade	UNASP   São Paulo	
Curso	Tecnologia em Análise e Desenvolvimento de Sistemas	Participantes 145
Dimensão	7 - Infraestrutura Física e recursos de apoio	
Questionário	Infraestrutura	

perguntas	total sem brancos	brancos
1 - Sala de aula	141	4
2 - Sanitários	141	4
3 - Cantina	134	11
4 - Espaços de convivência (centro de vivência, quadras, jardins, etc.)	138	7
5 - Livros, periódicos e outros materiais disponíveis na biblioteca.	140	5
6 - Laboratórios e outros espaços para atividades práticas.	144	1
7 - Acesso à Internet para pesquisa acadêmica.	143	2

\* perguntas X representação percentual

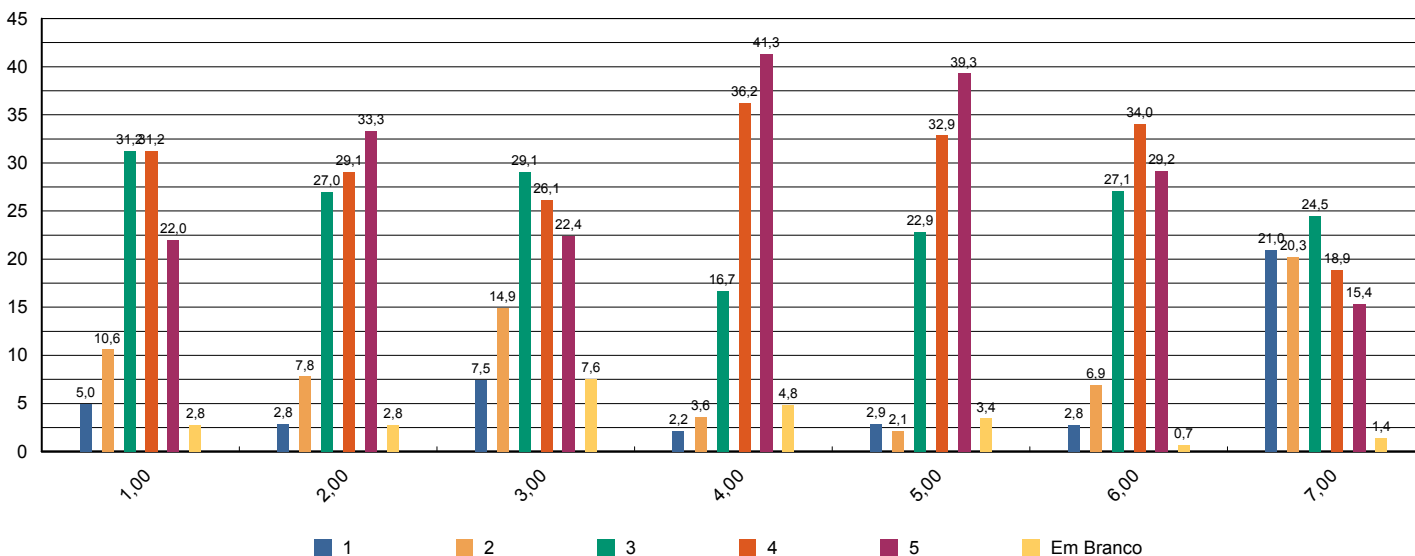



# Sistema de Avaliação Institucional

Avaliação	<b>1º Avaliação Institucional de 2013</b>	<b>05/05/2013 à 21/06/2013</b>
Localidade	<b>UNASP   São Paulo</b>	
Curso	<b>Tecnologia em Análise e Desenvolvimento de Sistemas</b>	Participantes <b>145</b>
Dimensão	<b>2 - Políticas Acadêmicas</b>	
Questionário	<b>Quanto ao professor</b>	

perguntas	total sem brancos	brancos
1 - Cumpre o programa e cronograma da disciplina.	1.017	49
2 - Utiliza procedimentos de avaliação adequados.	1.017	49
3 - Revela domínio do conteúdo.	1.019	47
4 - Relaciona sua disciplina com as demais do curso.	1.011	55
5 - Relaciona os valores bíblico-cristãos com os conteúdos ensinados.	978	88
6 - Tem boa comunicação e aborda o conteúdo com clareza.	1.020	46
7 - Não falta e cumpre os horários de início e encerramento das aulas.	1.017	49
8 - Promove suas aulas com ritmo e bom aproveitamento de tempo.	1.014	52
9 - Valoriza a participação do aluno na aula.	1.013	53
10 - Apresenta no início do semestre o Plano de Ensino da disciplina.	1.015	51
11 - Incentiva a participação em eventos e projetos sociais, acadêmicos, culturais e espirituais.	977	89
12 - Propõe atividades desafiadoras que estimulam a investigação.	999	67
13 - Revela respeito no relacionamento com os alunos e professores.	1.013	53
14 - Apresenta atitudes positivas com relação à instituição.	1.003	63

\* perguntas X representação percentual

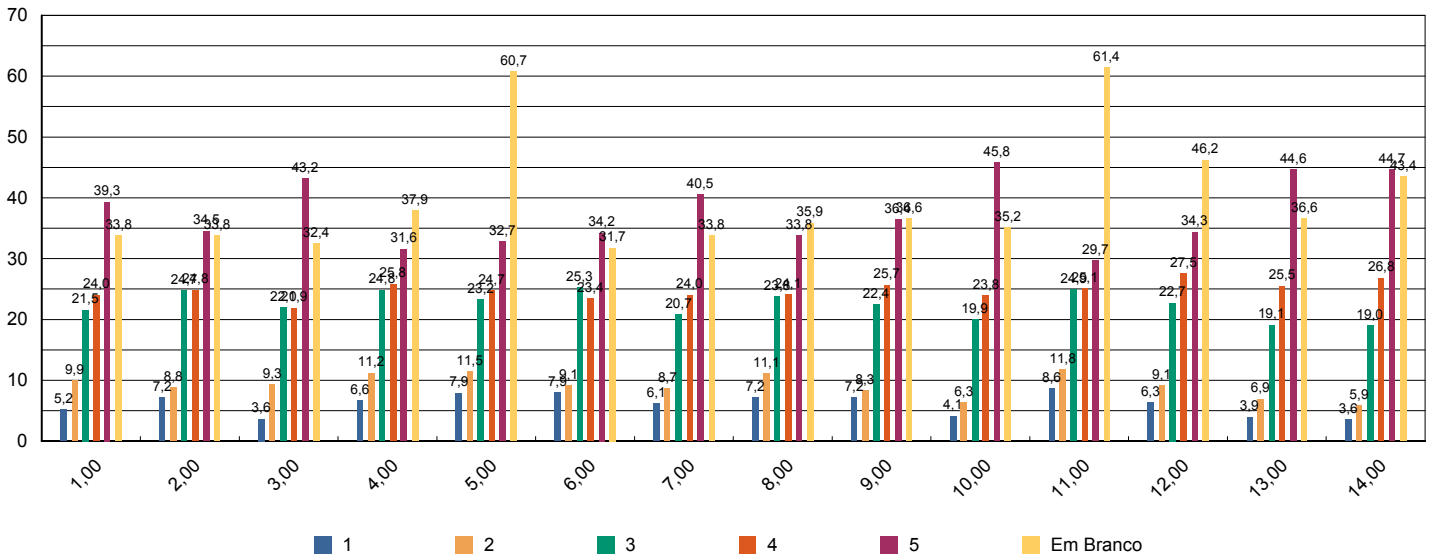



# Sistema de Avaliação Institucional

Avaliação	1º Avaliação Institucional de 2013	05/05/2013 à 21/06/2013
Localidade	UNASP   São Paulo	
Curso	Tecnologia em Análise e Desenvolvimento de Sistemas	Participantes 145
Dimensão	7 - Infraestrutura Física e recursos de apoio	
Questionário	Quanto ao Sistema de Avaliação	

perguntas	total sem brancos	brancos
1 - O que você achou desse sistema avaliativo institucional?	145	0

\* perguntas X representação percentual

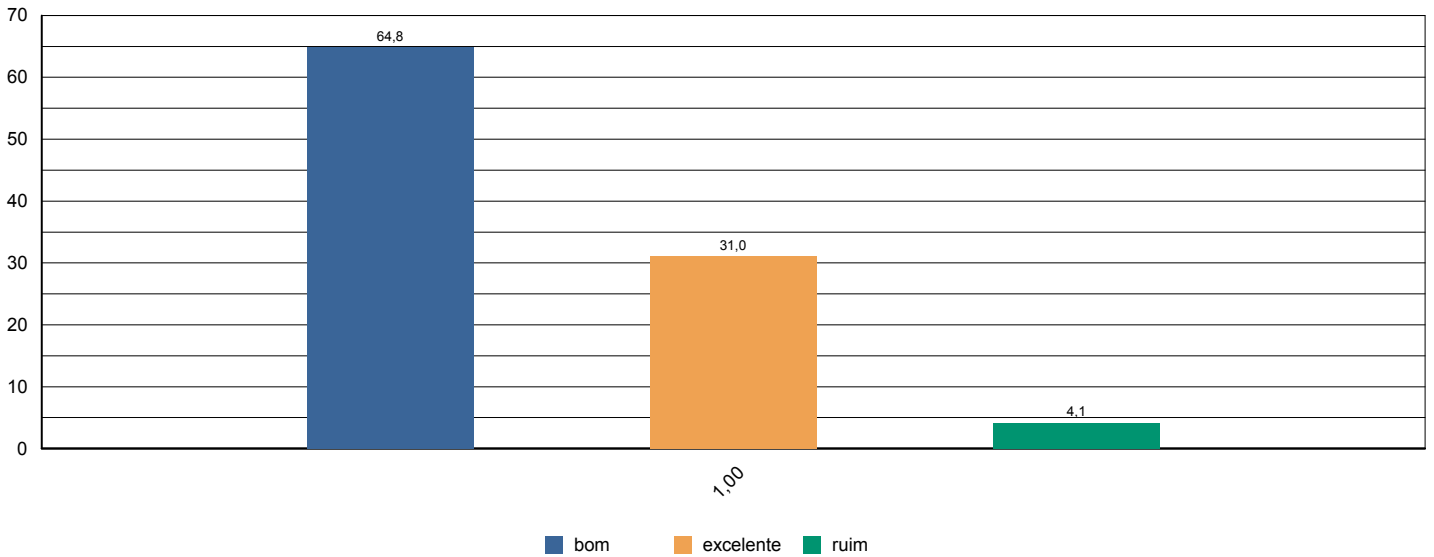



# Sistema de Avaliação Institucional

Avaliação	1º Avaliação Institucional de 2013	05/05/2013 à 21/06/2013
Localidade	UNASP   São Paulo	
Curso	Tecnologia em Análise e Desenvolvimento de Sistemas	Participantes 145
Dimensão	2 - Políticas Acadêmicas	
Questionário	Quanto às condições pedagógicas do curso	

perguntas	total sem brancos	brancos
1 - Contribuição das disciplinas para minha formação profissional.	143	2
2 - Programas de extensão.	122	23
3 - Programa de iniciação científica do meu curso.	126	19
4 - Processo de desenvolvimento do Trabalho de Conclusão de Curso (TCC).	92	53
5 - Apoio à participação de alunos em eventos científicos fora da Instituição.	111	34
6 - Apoio espiritual.	132	13
7 - Programa de Apoio ao Discente (PROAD).	125	20
8 - Harmonia e sincronismo entre as disciplinas	141	4
9 - O meu grau de satisfação com o curso, como um todo, é:	143	2

\* perguntas X representação percentual

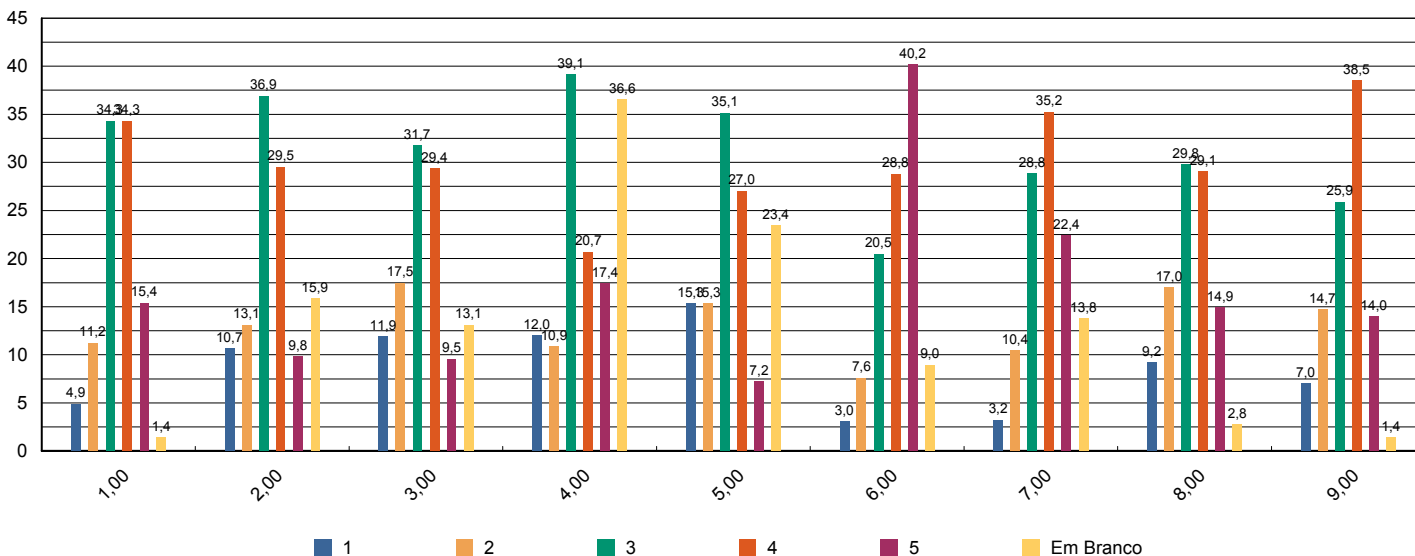





# Sistema de Avaliação Institucional

Avaliação	1º Avaliação Institucional de 2013	05/05/2013 à 21/06/2013
Localidade	UNASP   São Paulo	
Curso	Tecnologia em Análise e Desenvolvimento de Sistemas	Participantes 5
Dimensão	2 - Políticas Acadêmicas	
Questionário	Avalie a atuação do Colegiado do Curso ( Docentes )	

perguntas	total sem brancos	brancos
1 - Analisa, periodicamente, relatórios da Comissão Própria de Avaliação (CPA), Relatórios do MEC, da Comissão Interna de Avaliação de Curso (CIAC) e da Comissão de Avaliação Denominacional.	5	0
2 - Aprova os ementários e bibliografias das disciplinas.	5	0
3 - Atualiza, periodicamente, o Projeto Pedagógico de Curso (PPC).	5	0
4 - Aprecia os projetos apresentados pela Coordenadoria de Curso.	5	0
5 - Meu grau de satisfação com o curso.	5	0
6 - Meu grau de satisfação com o clima institucional.	5	0

\* perguntas X representação percentual

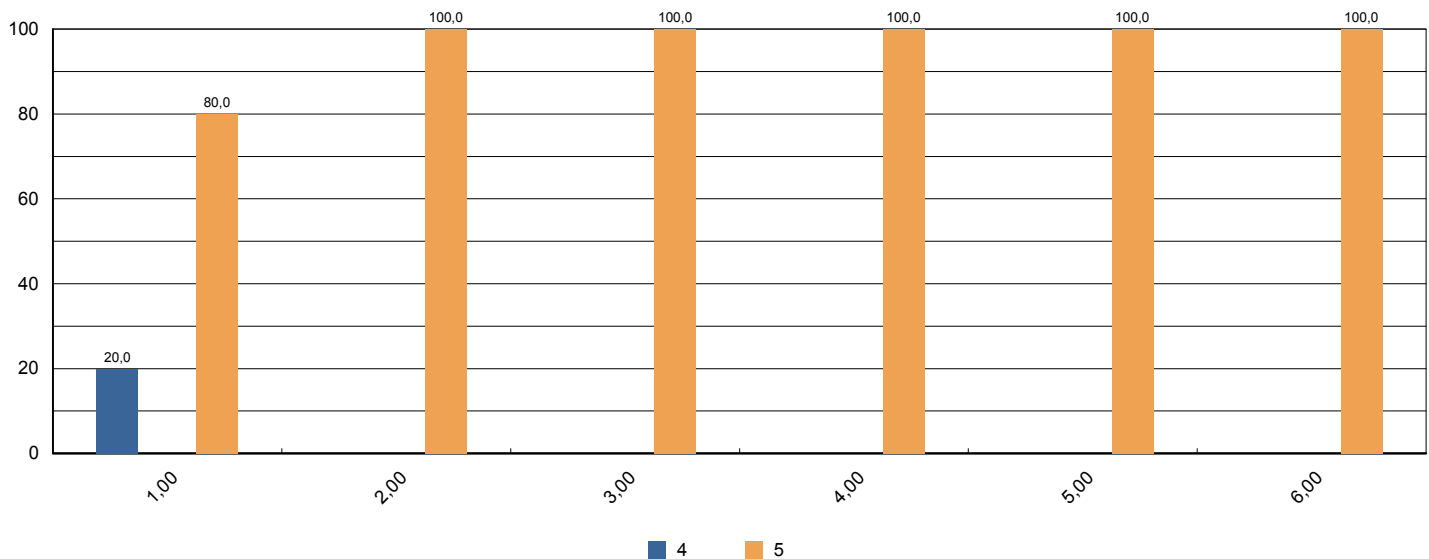



# Sistema de Avaliação Institucional

Avaliação	1º Avaliação Institucional de 2013	05/05/2013 à 21/06/2013
Localidade	UNASP   São Paulo	
Curso	Tecnologia em Análise e Desenvolvimento de Sistemas	Participantes 5
Dimensão	2 - Políticas Acadêmicas	
Questionário	Avalie o apoio que o curso oferece aos alunos ( Docentes)	

perguntas	total sem brancos	brancos
1 - Há programas de extensão como parte do projeto do curso.	5	0
2 - Há programas de iniciação científica como parte do projeto do curso.	5	0
3 - Há programa de monitoria.	5	0
4 - A Instituição dá apoio à participação discente em eventos científicos fora da instituição (encontros, congressos, etc..)	5	0
5 - As atividades promovidas pelo Programa de Atendimento ao Discente (PROAD) atendem às necessidades dos alunos.	5	0
6 - Há um programa efetivo de apoio espiritual aos alunos.	5	0
7 - O curso promove eventos acadêmico-científicos e culturais.	5	0

\* perguntas X representação percentual

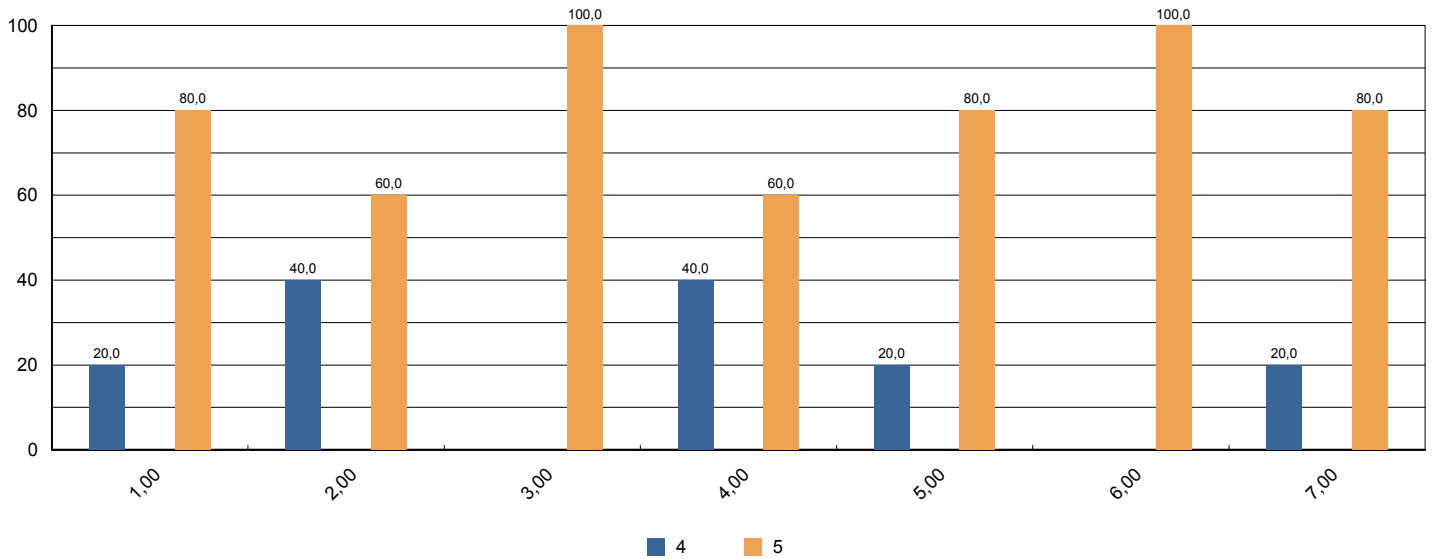



# Sistema de Avaliação Institucional

Avaliação	1º Avaliação Institucional de 2013	05/05/2013 à 21/06/2013
Localidade	UNASP   São Paulo	
Curso	Tecnologia em Análise e Desenvolvimento de Sistemas	Participantes 5
Dimensão	2 - Políticas Acadêmicas	
Questionário	Avalie o apoio que o curso oferece aos professores ( Docentes )	

perguntas	total sem brancos	brancos
1 - Programa de apoio à capacitação docente (PAD).	5	0
2 - Programa de atualização didático-pedagógica (PROAP).	5	0
3 - Apoio à participação em eventos científicos, encontros, congressos ,etc.. (PROAPARC)	5	0
4 - Espaço destinado à análise de relatos de experiências desenvolvidas em práticas pedagógicas com vistas à socialização dos resultados e melhoria do desempenho docente e discente no ensino–aprendizagem	5	0

\* perguntas X representação percentual

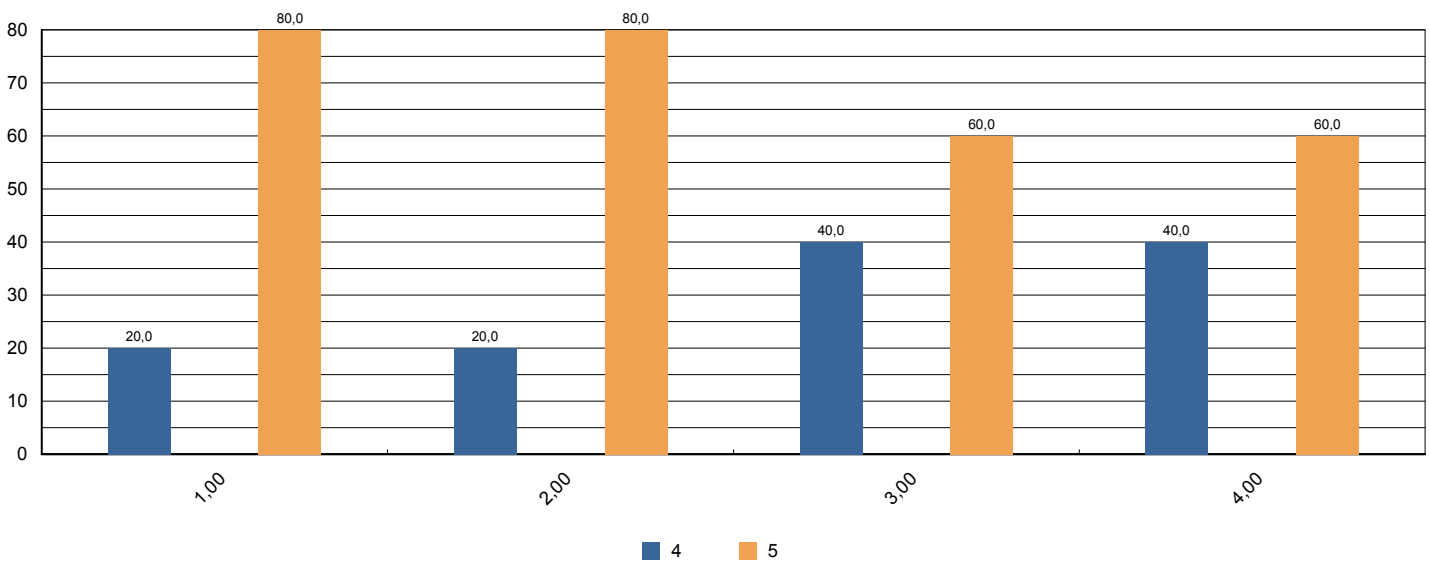



# Sistema de Avaliação Institucional

Avaliação	1º Avaliação Institucional de 2013	05/05/2013 à 21/06/2013
Localidade	UNASP   São Paulo	
Curso	Tecnologia em Análise e Desenvolvimento de Sistemas	Participantes 5
Dimensão	4 - Comunicação com a sociedade	
Questionário	Comunicação ( Docentes )	

perguntas	total sem brancos	brancos
1 - As informações sobre procedimentos de rotina (atribuição e horário de aulas, documentação, reuniões, salários e outros) são adequadamente divulgadas.	5	0
2 - Os eventos promovidos pela instituição são adequadamente divulgados.	5	0

\* perguntas X representação percentual

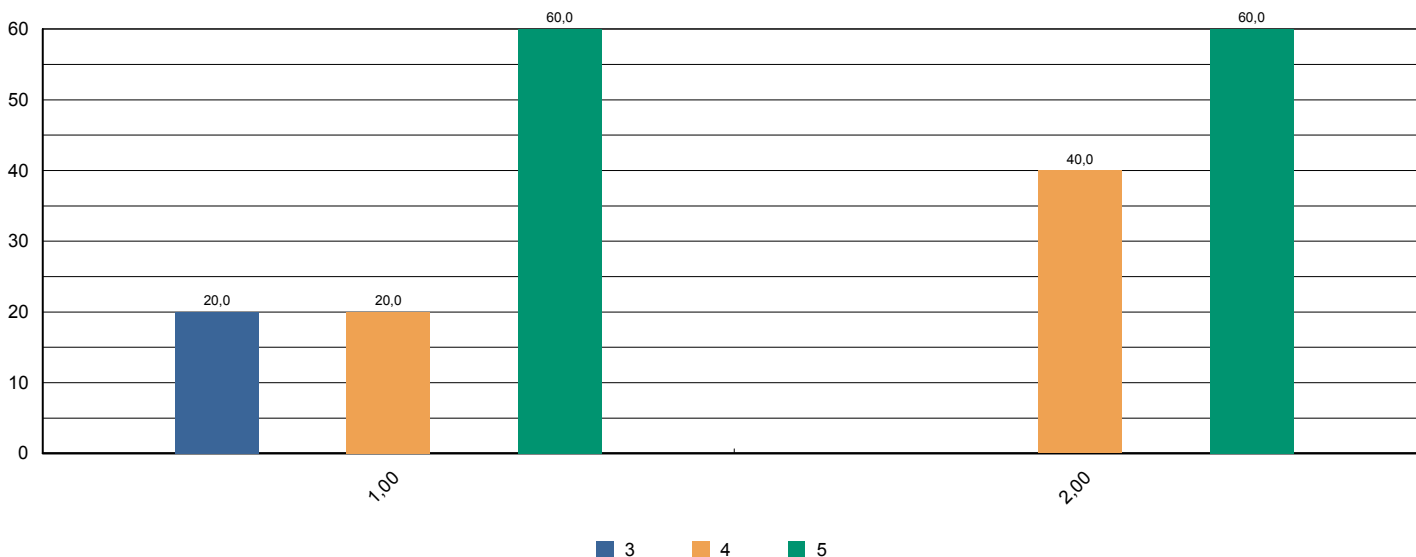



# Sistema de Avaliação Institucional

Avaliação	1º Avaliação Institucional de 2013	05/05/2013 à 21/06/2013
Localidade	UNASP   São Paulo	
Curso	Tecnologia em Análise e Desenvolvimento de Sistemas	Participantes 5
Dimensão	6 - Organização e Gestão da Instituição	
Questionário	Coordenadoria do Curso ( Docentes )	

perguntas	total sem brancos	brancos
1 - Disposição do coordenador para ouvir os professores.	5	0
2 - Interesse revelado na solução dos problemas.	5	0
3 - Coordenação das reuniões de Colegiado, CIAC e NDE abordando temas relevantes para o bom funcionamento do curso.	5	0
4 - As orientações recebidas.	5	0
5 - Administração e liderança do Curso.	5	0

\* perguntas X representação percentual

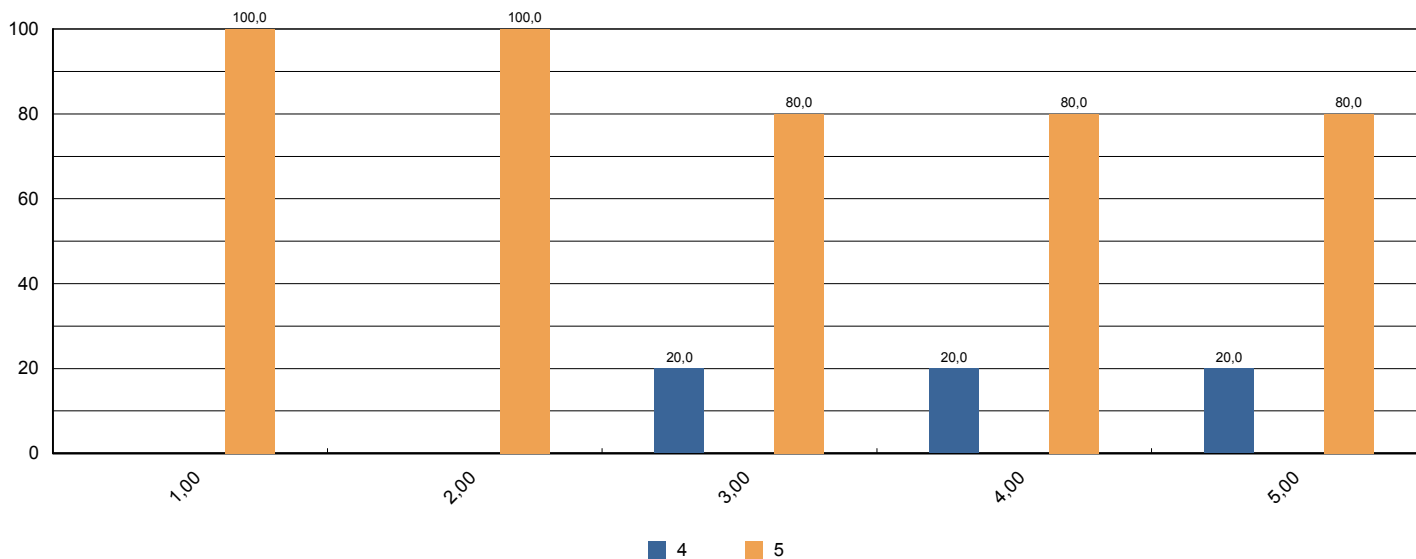



# Sistema de Avaliação Institucional

Avaliação	1º Avaliação Institucional de 2013	05/05/2013 à 21/06/2013
Localidade	UNASP   São Paulo	
Curso	Tecnologia em Análise e Desenvolvimento de Sistemas	Participantes 5
Dimensão	7 - Infraestrutura Física e recursos de apoio	
Questionário	Infraestrutura ( Docentes )	

perguntas	total sem brancos	brancos
1 - Salas de aula.	5	0
2 - Sanitários.	5	0
3 - Espaços de lazer (quadras, jardins, centro de vivência, etc.)	5	0
4 - Disponibilidade e suficiência do acervo da biblioteca	5	0
5 - Equipamentos disponíveis para uso didático	5	0
6 - Qualidade dos laboratórios	5	0
7 - Acesso a internet para pesquisa acadêmica	5	0
8 - Ambiente de trabalho (sala de professores, gabinetes, etc.)	5	0

\* perguntas X representação percentual

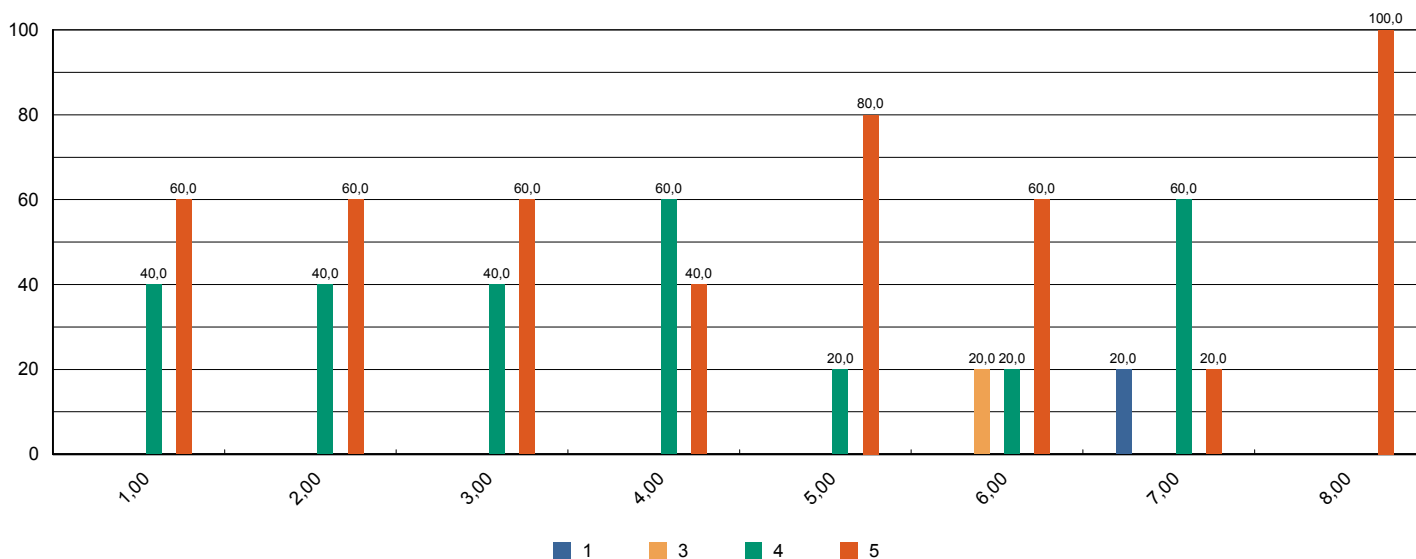



# Sistema de Avaliação Institucional

Avaliação	1º Avaliação Institucional de 2013	05/05/2013 à 21/06/2013
Localidade	UNASP   São Paulo	
Curso	Tecnologia em Análise e Desenvolvimento de Sistemas	Participantes 5
Dimensão	2 - Políticas Acadêmicas	
Questionário	Políticas Acadêmicas ( Docentes )	

perguntas	total sem brancos	brancos
1.1 - O perfil do egresso está adequadamente definido.	5	0
1.2 - A missão e os objetivos do curso estão bem definidos.	5	0
1.3 - As disciplinas se apresentam, ao longo do curso, em uma seqüência lógica tanto epistemológica quanto pedagogicamente.	5	0
1.4 - As disciplinas de um mesmo semestre apresentam relação entre si com caráter de complementaridade, isto é, o currículo apresenta uma integração horizontal	5	0

\* perguntas X representação percentual

