

# Sistema de Avaliação Institucional





# Sistema de Avaliação Institucional

<b>Avaliação</b>	1º Avaliação Institucional de 2013	05/05/2013 à 21/06/2013
<b>Localidade</b>	Faculdade Adventista de Hortolândia   Hortolândia	
<b>Dimensão</b>	9 - Políticas de atendimento aos estudantes	
<b>Questionário</b>	Atendimento aos discentes	
<b>Avaliadores</b>	894	

Pergunta	Respostas analisadas	Branco	Total sem branco	Total das resp. analisadas
1 - Atendimento e serviço da cantina	4 e 5	59	835	448 <b>54 %</b>
2 - Atendimento na biblioteca.	4 e 5	80	814	561 <b>69 %</b>
3 - Atendimento na secretaria.	4 e 5	44	850	522 <b>61 %</b>
4 - Atendimento do setor de finanças.	4 e 5	90	804	486 <b>60 %</b>
5 - Atendimento do setor de Bolsas de Estudo.	4 e 5	161	733	374 <b>51 %</b>

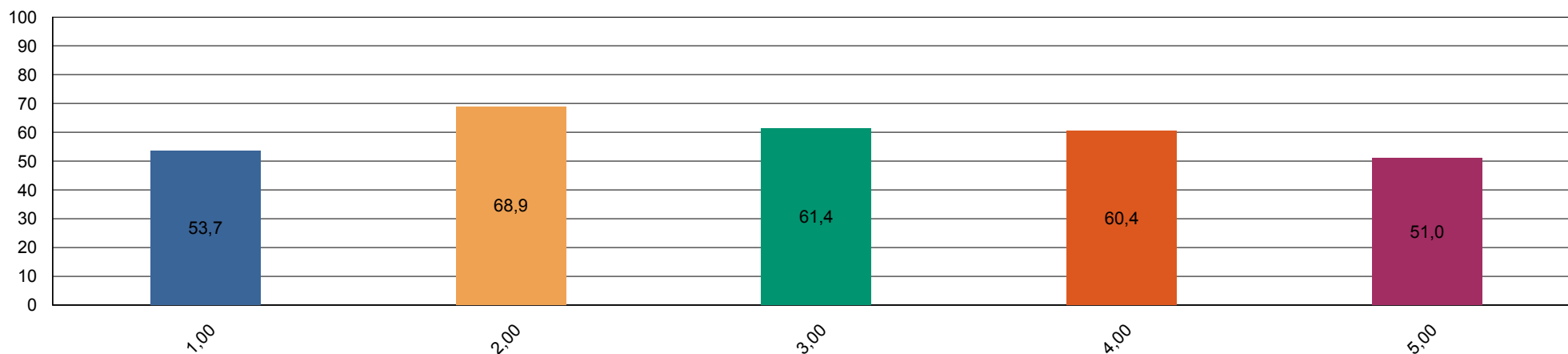



# Sistema de Avaliação Institucional

<b>Avaliação</b>	1º Avaliação Institucional de 2013	05/05/2013 à 21/06/2013
<b>Localidade</b>	Faculdade Adventista de Hortolândia   Hortolândia	
<b>Dimensão</b>	4 - Comunicação com a sociedade	
<b>Questionário</b>	Comunicação	
<b>Avaliadores</b>	894	

Pergunta	Respostas analisadas	Branco	Total sem branco	Total das resp. analisadas	
1 - Informações sobre procedimentos de rotina (matrículas, pagamentos, horários de funcionamento, calendário, etc.) são adequadamente divulgadas.	4 e 5	30	864	498	<b>58 %</b>
2 - Eventos promovidos pela instituição são adequadamente divulgados.	4 e 5	22	872	532	<b>61 %</b>





# Sistema de Avaliação Institucional

<b>Avaliação</b>	1º Avaliação Institucional de 2013	05/05/2013 à 21/06/2013
<b>Localidade</b>	Faculdade Adventista de Hortolândia   Hortolândia	
<b>Dimensão</b>	6 - Organização e Gestão da Instituição	
<b>Questionário</b>	Coordenadoria do curso	
<b>Avaliadores</b>	894	

Pergunta	Respostas analisadas	Branco	Total sem branco	Total das resp. analisadas	
1 - Disposição do coordenador para ouvir e orientar os alunos.	4 e 5	54	840	513	<b>61 %</b>
2 - Liderança do curso.	4 e 5	50	844	520	<b>62 %</b>





# Sistema de Avaliação Institucional

<b>Avaliação</b>	1º Avaliação Institucional de 2013	05/05/2013 à 21/06/2013
<b>Localidade</b>	Faculdade Adventista de Hortolândia   Hortolândia	
<b>Dimensão</b>	7 - Infraestrutura Física e recursos de apoio	
<b>Questionário</b>	Infraestrutura	
<b>Avaliadores</b>	894	

Pergunta	Respostas analisadas	Branco	Total sem branco	Total das resp. analisadas	
1 - Sala de aula	4 e 5	7	887	514	<b>58 %</b>
2 - Sanitários	4 e 5	11	883	578	<b>65 %</b>
3 - Cantina	4 e 5	41	853	459	<b>54 %</b>
4 - Espaços de convivência (centro de vivência, quadras, jardins, etc.)	4 e 5	50	844	654	<b>77 %</b>
5 - Livros, periódicos e outros materiais disponíveis na biblioteca.	4 e 5	74	820	499	<b>61 %</b>
6 - Laboratórios e outros espaços para atividades práticas.	4 e 5	60	834	485	<b>58 %</b>
7 - Acesso à Internet para pesquisa acadêmica.	4 e 5	33	861	207	<b>24 %</b>

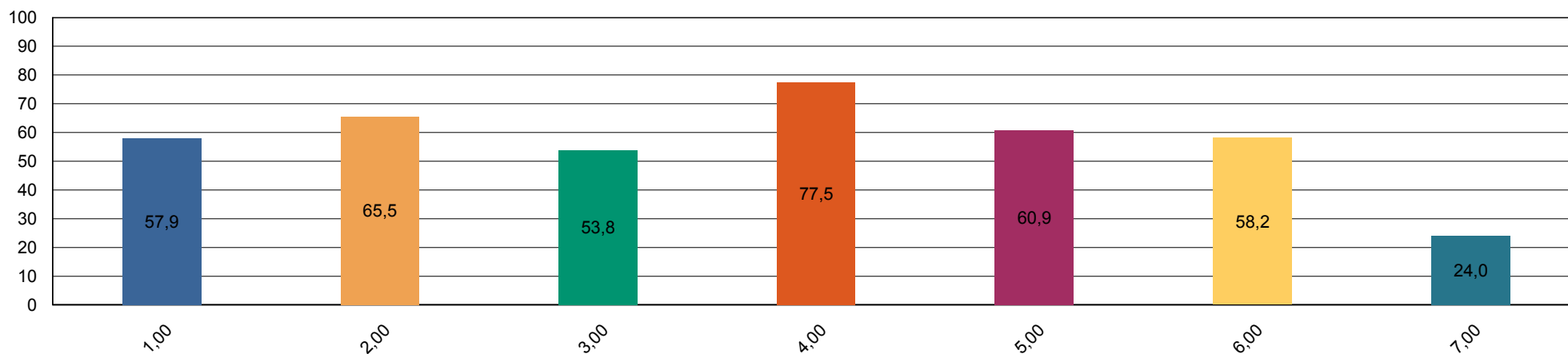



# Sistema de Avaliação Institucional

<b>Avaliação</b>	1º Avaliação Institucional de 2013	05/05/2013 à 21/06/2013
<b>Localidade</b>	Faculdade Adventista de Hortolândia   Hortolândia	
<b>Dimensão</b>	2 - Políticas Acadêmicas	
<b>Questionário</b>	Quanto ao professor	
<b>Avaliadores</b>	893	

Pergunta	Respostas analisadas	Branco	Total sem branco	Total das resp. analisadas
1 - Cumpre o programa e cronograma da disciplina.		166	5.886	0 0 %
2 - Utiliza procedimentos de avaliação adequados.		178	5.874	0 0 %
3 - Revela domínio do conteúdo.		150	5.902	0 0 %
4 - Relaciona sua disciplina com as demais do curso.		207	5.845	0 0 %
5 - Relaciona os valores bíblico-cristãos com os conteúdos ensinados.		338	5.714	0 0 %
6 - Tem boa comunicação e aborda o conteúdo com clareza.		155	5.897	0 0 %
7 - Não falta e cumpre os horários de início e encerramento das aulas.		152	5.900	0 0 %
8 - Promove suas aulas com ritmo e bom aproveitamento de tempo.		151	5.901	0 0 %
9 - Valoriza a participação do aluno na aula.		165	5.887	0 0 %
10 - Apresenta no início do semestre o Plano de Ensino da disciplina.		210	5.842	0 0 %
11 - Incentiva a participação em eventos e projetos sociais, acadêmicos, culturais e espirituais.		424	5.628	0 0 %
12 - Propõe atividades desafiadoras que estimulam a investigação.		269	5.783	0 0 %
13 - Revela respeito no relacionamento com os alunos e professores.		170	5.882	0 0 %
14 - Apresenta atitudes positivas com relação à instituição.		191	5.861	0 0 %

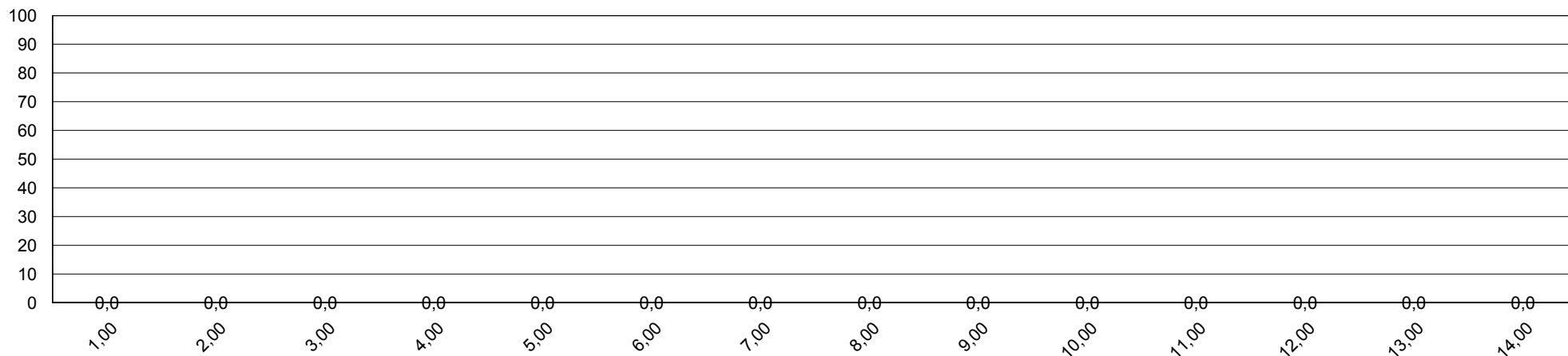



# Sistema de Avaliação Institucional

<b>Avaliação</b>	1º Avaliação Institucional de 2013	05/05/2013 à 21/06/2013
<b>Localidade</b>	Faculdade Adventista de Hortolândia   Hortolândia	
<b>Dimensão</b>	7 - Infraestrutura Física e recursos de apoio	
<b>Questionário</b>	Quanto ao Sistema de Avaliação	
<b>Avaliadores</b>	893	

Pergunta	Respostas analisadas	Branco	Total sem branco	Total das resp. analisadas
1 - O que você achou desse sistema avaliativo institucional?	excelente	0	893	367 41 %

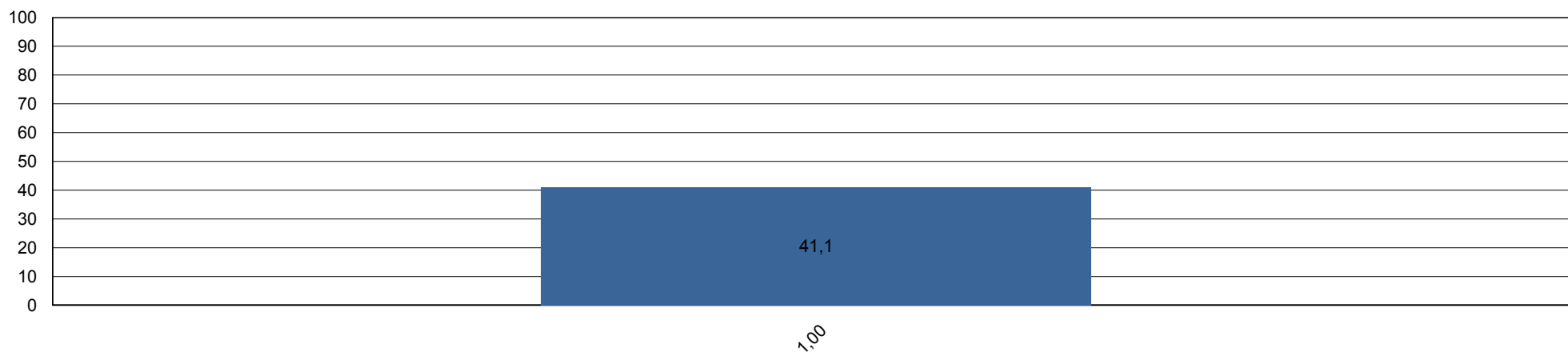



# Sistema de Avaliação Institucional

<b>Avaliação</b>	1º Avaliação Institucional de 2013	05/05/2013 à 21/06/2013
<b>Localidade</b>	Faculdade Adventista de Hortolândia   Hortolândia	
<b>Dimensão</b>	2 - Políticas Acadêmicas	
<b>Questionário</b>	Quanto às condições pedagógicas do curso	
<b>Avaliadores</b>	894	

Pergunta	Respostas analisadas	Branco	Total sem branco	Total das resp. analisadas	
1 - Contribuição das disciplinas para minha formação profissional.	4 e 5	11	883	632	72 %
2 - Programas de extensão.	4 e 5	167	727	353	49 %
3 - Programa de iniciação científica do meu curso.	4 e 5	145	749	363	48 %
4 - Processo de desenvolvimento do Trabalho de Conclusão de Curso (TCC).	4 e 5	272	622	339	55 %
5 - Apoio à participação de alunos em eventos científicos fora da Instituição.	4 e 5	245	649	240	37 %
6 - Apoio espiritual.	4 e 5	58	836	661	79 %
7 - Programa de Apoio ao Discente (PROAD).	4 e 5	184	710	442	62 %
8 - Harmonia e sincronismo entre as disciplinas	4 e 5	30	864	480	56 %
9 - O meu grau de satisfação com o curso, como um todo, é:	4 e 5	6	888	608	68 %

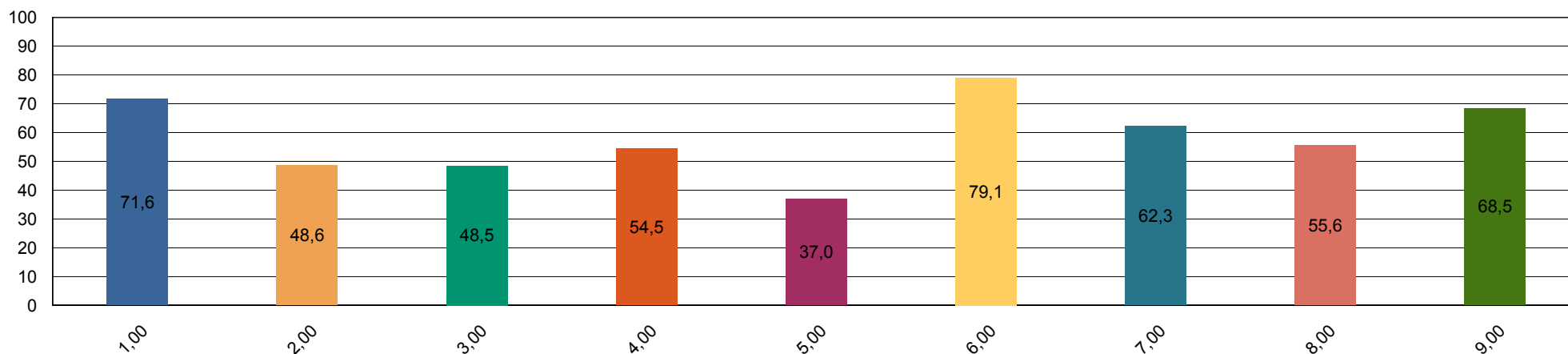





# Sistema de Avaliação Institucional

<b>Avaliação</b>	1º Avaliação Institucional de 2013	05/05/2013 à 21/06/2013
<b>Localidade</b>	Faculdade Adventista de Hortolândia   Hortolândia	
<b>Dimensão</b>	2 - Políticas Acadêmicas	
<b>Questionário</b>	Avalie a atuação do Colegiado do Curso ( Docentes )	
<b>Avaliadores</b>	44	

Pergunta	Respostas analisadas	Branco	Total sem branco	Total das resp. analisadas
1 - Analisa, periodicamente, relatórios da Comissão Própria de Avaliação (CPA), Relatórios do MEC, da Comissão Interna de Avaliação de Curso (CIAC) e da Comissão de Avaliação Denominacional.	4 e 5	8	36	29 <b>81 %</b>
2 - Aprova os ementários e bibliografias das disciplinas.	4 e 5	1	43	36 <b>84 %</b>
3 - Atualiza, periodicamente, o Projeto Pedagógico de Curso (PPC).	4 e 5	4	40	34 <b>85 %</b>
4 - Aprecia os projetos apresentados pela Coordenadoria de Curso.	4 e 5	2	42	40 <b>95 %</b>
5 - Meu grau de satisfação com o curso.	4 e 5	0	44	42 <b>95 %</b>
6 - Meu grau de satisfação com o clima institucional.	4 e 5	0	44	42 <b>95 %</b>

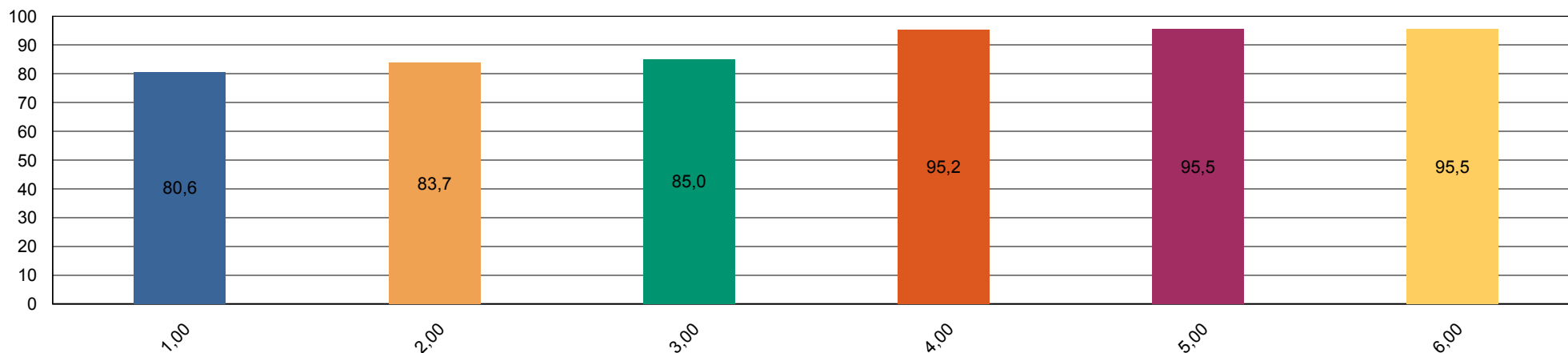



# Sistema de Avaliação Institucional

<b>Avaliação</b>	1º Avaliação Institucional de 2013	05/05/2013 à 21/06/2013
<b>Localidade</b>	Faculdade Adventista de Hortolândia   Hortolândia	
<b>Dimensão</b>	2 - Políticas Acadêmicas	
<b>Questionário</b>	Avalie o apoio que o curso oferece aos alunos ( Docentes)	
<b>Avaliadores</b>	44	

Pergunta	Respostas analisadas	Branco	Total sem branco	Total das resp. analisadas
1 - Há programas de extensão como parte do projeto do curso.		3	41	0 0 %
2 - Há programas de iniciação científica como parte do projeto do curso.		4	40	0 0 %
3 - Há programa de monitoria.		8	36	0 0 %
4 - A Instituição dá apoio à participação discente em eventos científicos fora da instituição (encontros, congressos, etc..)		2	42	0 0 %
5 - As atividades promovidas pelo Programa de Atendimento ao Discente (PROAD) atendem às necessidades dos alunos.		3	41	0 0 %
6 - Há um programa efetivo de apoio espiritual aos alunos.		0	44	0 0 %
7 - O curso promove eventos acadêmico-científicos e culturais.		2	42	0 0 %

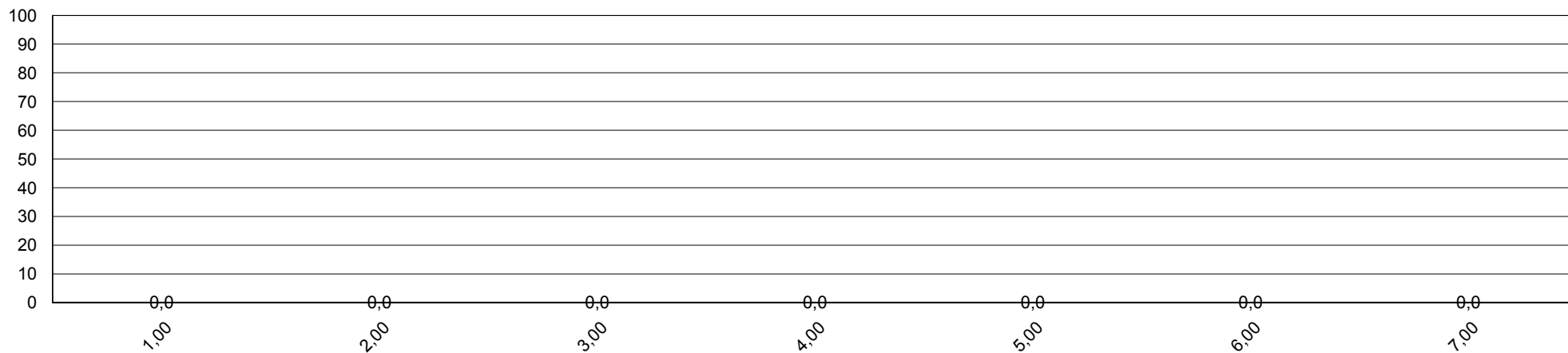



# Sistema de Avaliação Institucional

<b>Avaliação</b>	1º Avaliação Institucional de 2013	05/05/2013 à 21/06/2013
<b>Localidade</b>	Faculdade Adventista de Hortolândia   Hortolândia	
<b>Dimensão</b>	2 - Políticas Acadêmicas	
<b>Questionário</b>	Avalie o apoio que o curso oferece aos professores ( Docentes )	
<b>Avaliadores</b>	44	

Pergunta	Respostas analisadas	Branco	Total sem branco	Total das resp. analisadas
1 - Programa de apoio à capacitação docente (PAD).	4 e 5	5	39	28 <b>72 %</b>
2 - Programa de atualização didático-pedagógica (PROAP).	4 e 5	6	38	25 <b>66 %</b>
3 - Apoio à participação em eventos científicos, encontros, congressos ,etc.. (PROAPARC)	4 e 5	2	42	37 <b>88 %</b>
4 - Espaço destinado à análise de relatos de experiências desenvolvidas em práticas pedagógicas com vistas à socialização dos resultados e melhoria do desempenho docente e discente no ensino–aprendizagem	4 e 5	8	36	19 <b>53 %</b>

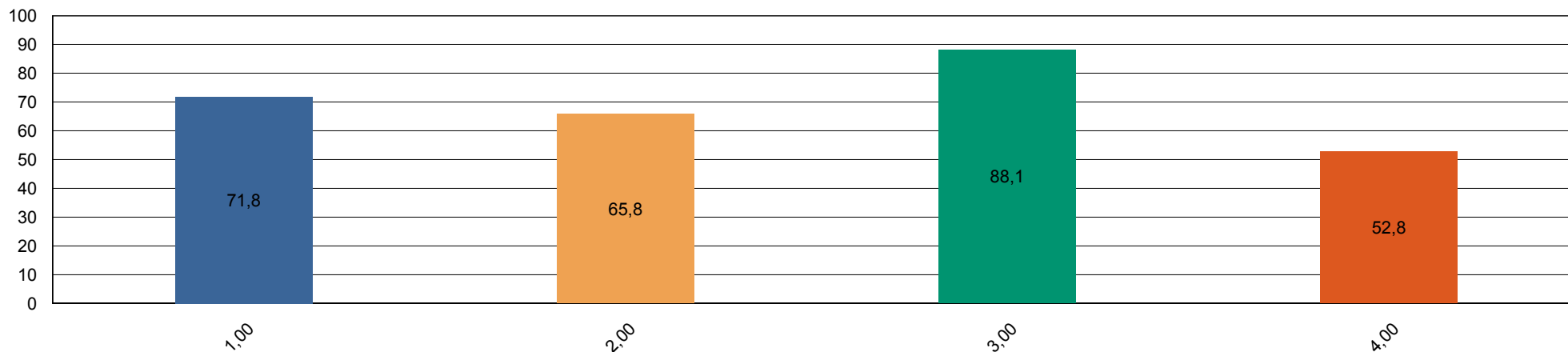



# Sistema de Avaliação Institucional

<b>Avaliação</b>	1º Avaliação Institucional de 2013	05/05/2013 à 21/06/2013
<b>Localidade</b>	Faculdade Adventista de Hortolândia   Hortolândia	
<b>Dimensão</b>	4 - Comunicação com a sociedade	
<b>Questionário</b>	Comunicação ( Docentes )	
<b>Avaliadores</b>	44	

Pergunta	Respostas analisadas	Branco	Total sem branco	Total das resp. analisadas
1 - As informações sobre procedimentos de rotina (atribuição e horário de aulas, documentação, reuniões, salários e outros) são adequadamente divulgadas.		0	44	0 0 %
2 - Os eventos promovidos pela instituição são adequadamente divulgados.		0	44	0 0 %





# Sistema de Avaliação Institucional

<b>Avaliação</b>	1º Avaliação Institucional de 2013	05/05/2013 à 21/06/2013
<b>Localidade</b>	Faculdade Adventista de Hortolândia   Hortolândia	
<b>Dimensão</b>	6 - Organização e Gestão da Instituição	
<b>Questionário</b>	Coordenadoria do Curso ( Docentes )	
<b>Avaliadores</b>	44	

Pergunta	Respostas analisadas	Branco	Total sem branco	Total das resp. analisadas
1 - Disposição do coordenador para ouvir os professores.	4 e 5	0	44	44 <b>100 %</b>
2 - Interesse revelado na solução dos problemas.	4 e 5	0	44	43 <b>98 %</b>
3 - Coordenação das reuniões de Colegiado, CIAC e NDE abordando temas relevantes para o bom funcionamento do curso.	4 e 5	1	43	38 <b>88 %</b>
4 - As orientações recebidas.	4 e 5	0	44	39 <b>89 %</b>
5 - Administração e liderança do Curso.	4 e 5	0	44	40 <b>91 %</b>

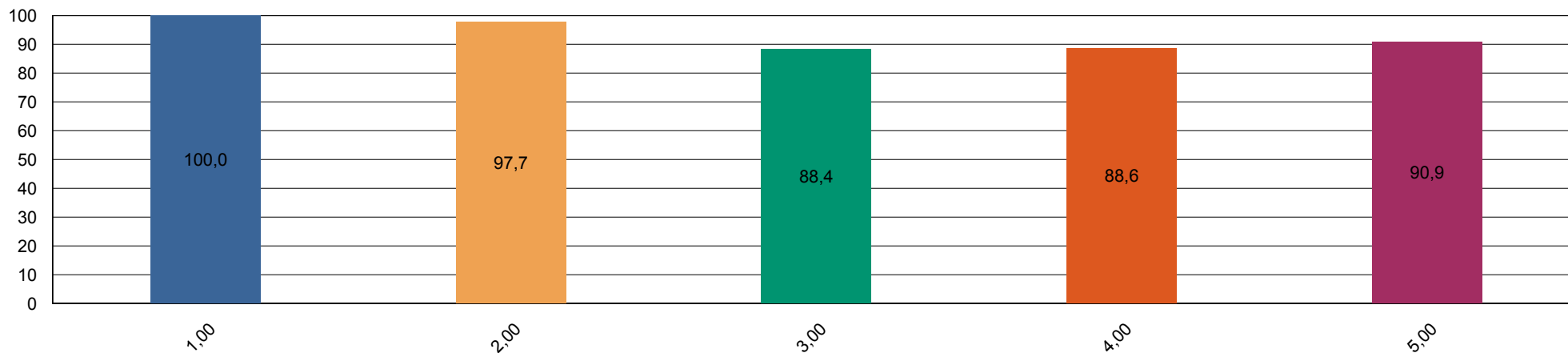



# Sistema de Avaliação Institucional

<b>Avaliação</b>	1º Avaliação Institucional de 2013	05/05/2013 à 21/06/2013
<b>Localidade</b>	Faculdade Adventista de Hortolândia   Hortolândia	
<b>Dimensão</b>	7 - Infraestrutura Física e recursos de apoio	
<b>Questionário</b>	Infraestrutura ( Docentes )	
<b>Avaliadores</b>	44	

Pergunta	Respostas analisadas	Branco	Total sem branco	Total das resp. analisadas
1 - Salas de aula.	4 e 5	0	44	39 <b>89 %</b>
2 - Sanitários.	4 e 5	1	43	40 <b>93 %</b>
3 - Espaços de lazer (quadras, jardins, centro de vivência, etc.)	4 e 5	1	43	42 <b>98 %</b>
4 - Disponibilidade e suficiência do acervo da biblioteca	4 e 5	1	43	28 <b>65 %</b>
5 - Equipamentos disponíveis para uso didático	4 e 5	0	44	34 <b>77 %</b>
6 - Qualidade dos laboratórios	4 e 5	9	35	25 <b>71 %</b>
7 - Acesso a internet para pesquisa acadêmica	4 e 5	1	43	24 <b>56 %</b>
8 - Ambiente de trabalho (sala de professores, gabinetes, etc.)	4 e 5	0	44	43 <b>98 %</b>

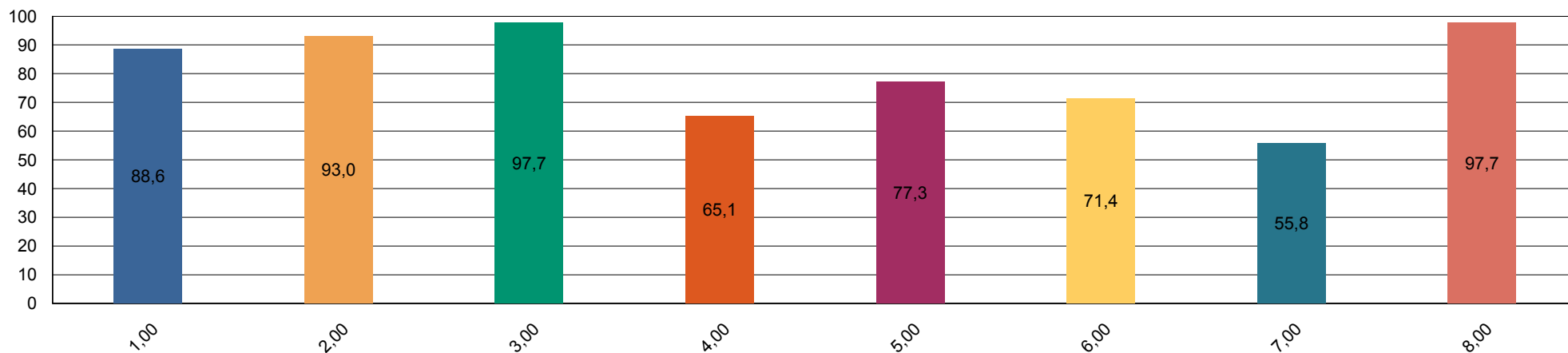



# Sistema de Avaliação Institucional

<b>Avaliação</b>	1º Avaliação Institucional de 2013	05/05/2013 à 21/06/2013
<b>Localidade</b>	Faculdade Adventista de Hortolândia   Hortolândia	
<b>Dimensão</b>	2 - Políticas Acadêmicas	
<b>Questionário</b>	Políticas Acadêmicas ( Docentes )	
<b>Avaliadores</b>	44	

Pergunta	Respostas analisadas	Branco	Total sem branco	Total das resp. analisadas
1.1 - O perfil do egresso está adequadamente definido.		1	43	0 0 %
1.2 - A missão e os objetivos do curso estão bem definidos.		1	43	0 0 %
1.3 - As disciplinas se apresentam, ao longo do curso, em uma seqüência lógica tanto epistemológica quanto pedagogicamente.		2	42	0 0 %
1.4 - As disciplinas de um mesmo semestre apresentam relação entre si com caráter de complementaridade, isto é, o currículo apresenta uma integração horizontal		2	42	0 0 %

