

Sistema de Avaliação Institucional

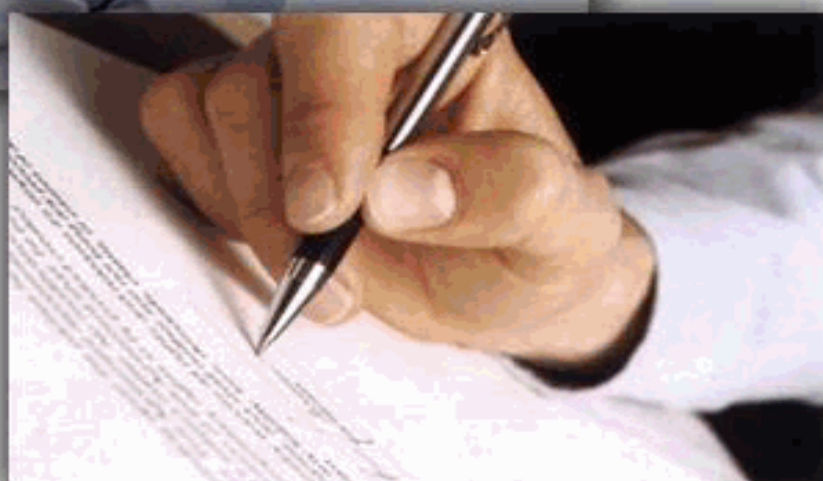

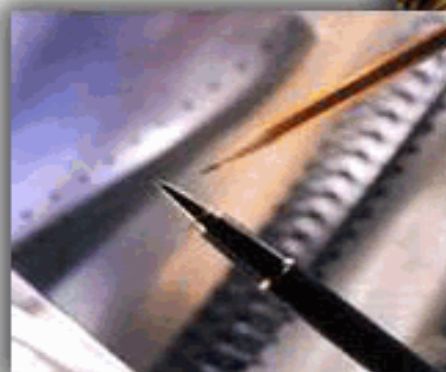

Sistema de Avaliação Institucional

Avaliação	1º Avaliação Institucional de 2013	05/05/2013 à 21/06/2013
Localidade	Faculdade Adventista de Hortolândia Hortolândia	
Curso	Administração	Participantes 351
Dimensão	9 - Políticas de atendimento aos estudantes	
Questionário	Atendimento aos discentes	

perguntas	total sem brancos	brancos
1 - Atendimento e serviço da cantina	333	18
2 - Atendimento na biblioteca.	318	33
3 - Atendimento na secretaria.	334	17
4 - Atendimento do setor de finanças.	318	33
5 - Atendimento do setor de Bolsas de Estudo.	285	66

* perguntas X representação percentual

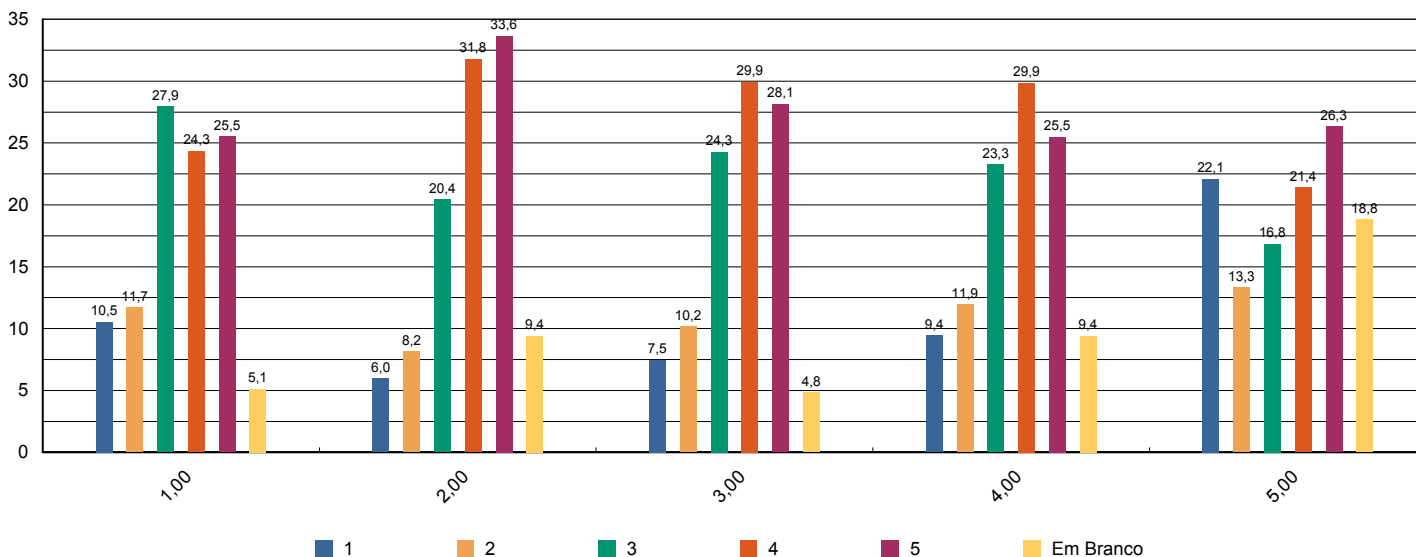



Sistema de Avaliação Institucional

Avaliação	1º Avaliação Institucional de 2013	05/05/2013 à 21/06/2013
Localidade	Faculdade Adventista de Hortolândia Hortolândia	
Curso	Administração	Participantes 351
Dimensão	4 - Comunicação com a sociedade	
Questionário	Comunicação	

perguntas	total sem brancos	brancos
1 - Informações sobre procedimentos de rotina (matrículas, pagamentos, horários de funcionamento, calendário, etc.) são adequadamente divulgadas.	339	12
2 - Eventos promovidos pela instituição são adequadamente divulgados.	345	6

* perguntas X representação percentual

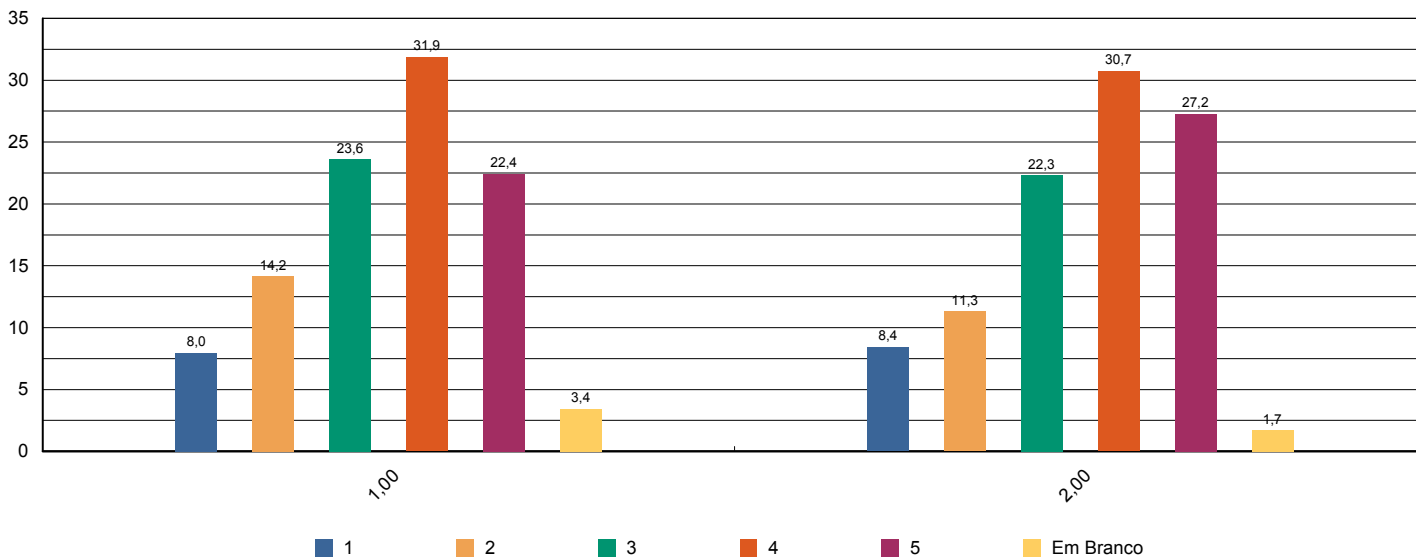



Sistema de Avaliação Institucional

Avaliação	1º Avaliação Institucional de 2013	05/05/2013 à 21/06/2013
Localidade	Faculdade Adventista de Hortolândia Hortolândia	
Curso	Administração	Participantes 351
Dimensão	6 - Organização e Gestão da Instituição	
Questionário	Coordenadoria do curso	

perguntas	total sem brancos	brancos
1 - Disposição do coordenador para ouvir e orientar os alunos.	332	19
2 - Liderança do curso.	331	20

* perguntas X representação percentual

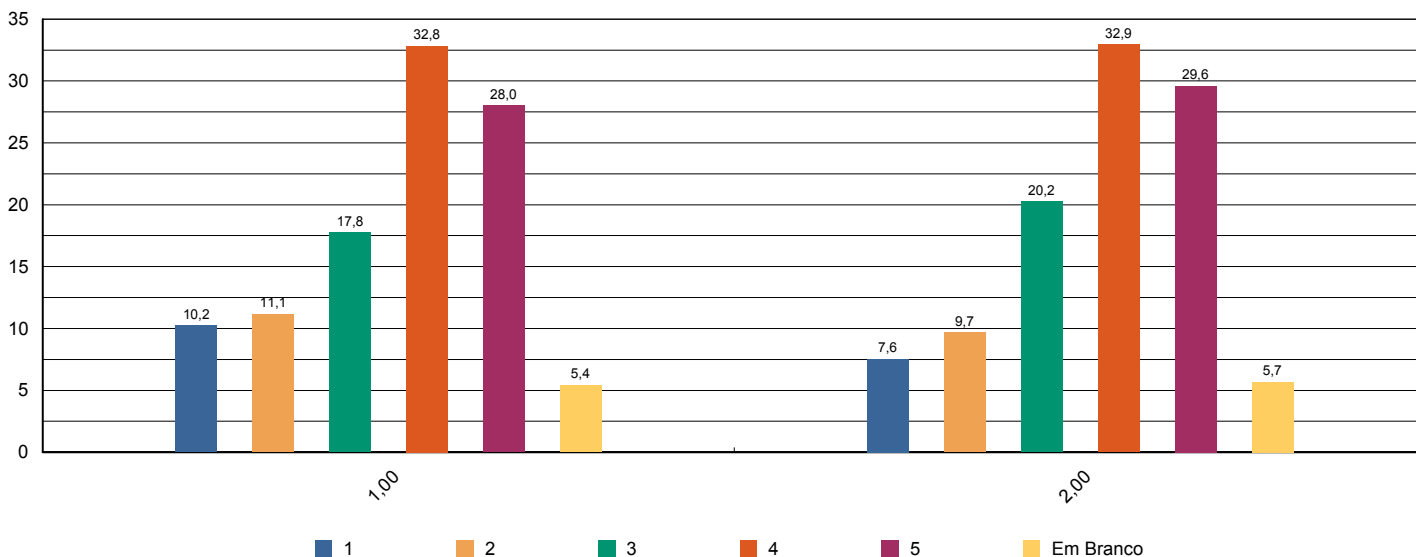



Sistema de Avaliação Institucional

Avaliação	1º Avaliação Institucional de 2013	05/05/2013 à 21/06/2013
Localidade	Faculdade Adventista de Hortolândia Hortolândia	
Curso	Administração	Participantes 351
Dimensão	7 - Infraestrutura Física e recursos de apoio	
Questionário	Infraestrutura	

perguntas	total sem brancos	brancos
1 - Sala de aula	347	4
2 - Sanitários	347	4
3 - Cantina	341	10
4 - Espaços de convivência (centro de vivência, quadras, jardins, etc.)	325	26
5 - Livros, periódicos e outros materiais disponíveis na biblioteca.	314	37
6 - Laboratórios e outros espaços para atividades práticas.	314	37
7 - Acesso à Internet para pesquisa acadêmica.	336	15

* perguntas X representação percentual

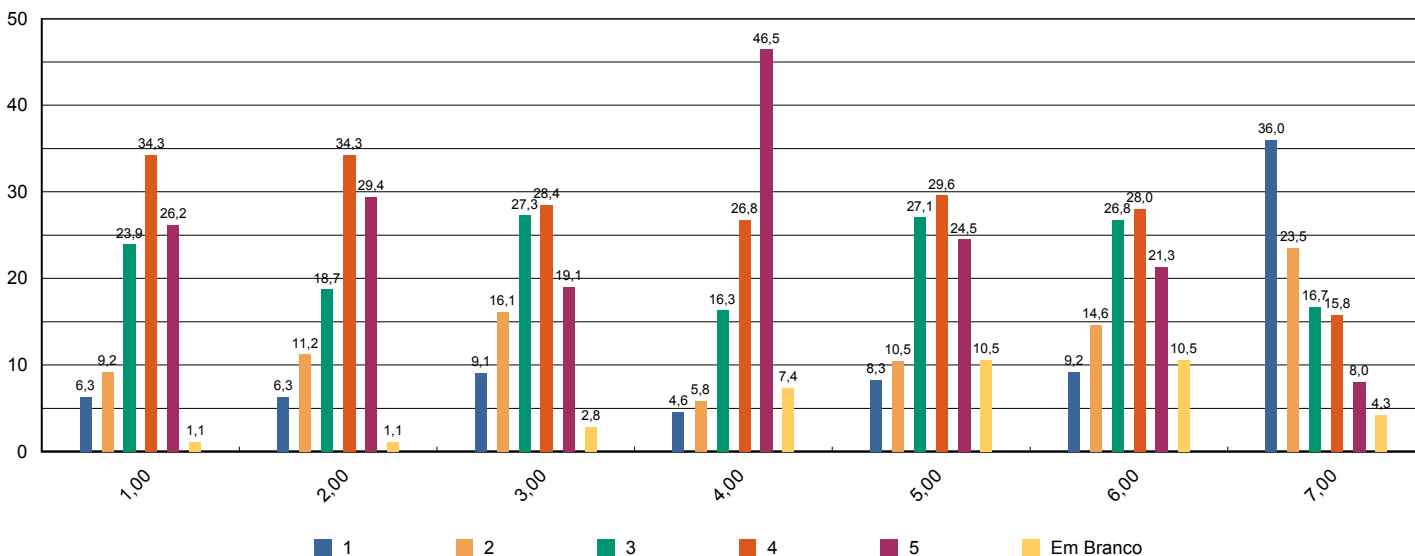



Sistema de Avaliação Institucional

Avaliação	1º Avaliação Institucional de 2013	05/05/2013 à 21/06/2013
Localidade	Faculdade Adventista de Hortolândia Hortolândia	
Curso	Administração	Participantes 351
Dimensão	2 - Políticas Acadêmicas	
Questionário	Quanto ao professor	

perguntas	total sem brancos	brancos
1 - Cumpre o programa e cronograma da disciplina.	2.386	69
2 - Utiliza procedimentos de avaliação adequados.	2.387	68
3 - Revela domínio do conteúdo.	2.389	66
4 - Relaciona sua disciplina com as demais do curso.	2.376	79
5 - Relaciona os valores bíblico-cristãos com os conteúdos ensinados.	2.326	129
6 - Tem boa comunicação e aborda o conteúdo com clareza.	2.390	65
7 - Não falta e cumpre os horários de início e encerramento das aulas.	2.390	65
8 - Promove suas aulas com ritmo e bom aproveitamento de tempo.	2.391	64
9 - Valoriza a participação do aluno na aula.	2.386	69
10 - Apresenta no início do semestre o Plano de Ensino da disciplina.	2.368	87
11 - Incentiva a participação em eventos e projetos sociais, acadêmicos, culturais e espirituais.	2.279	176
12 - Propõe atividades desafiadoras que estimulam a investigação.	2.345	110
13 - Revela respeito no relacionamento com os alunos e professores.	2.387	68
14 - Apresenta atitudes positivas com relação à instituição.	2.369	86

* perguntas X representação percentual

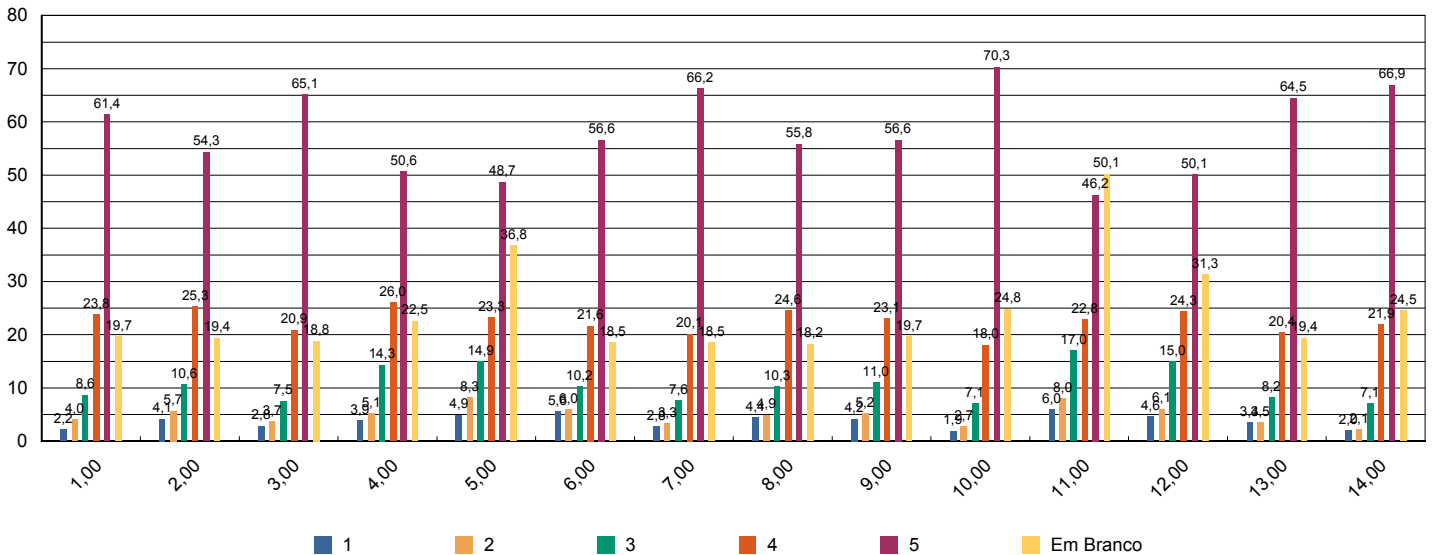



Sistema de Avaliação Institucional

Avaliação	1º Avaliação Institucional de 2013	05/05/2013 à 21/06/2013
Localidade	Faculdade Adventista de Hortolândia Hortolândia	
Curso	Administração	Participantes 351
Dimensão	7 - Infraestrutura Física e recursos de apoio	
Questionário	Quanto ao Sistema de Avaliação	

perguntas	total sem brancos	brancos
1 - O que você achou desse sistema avaliativo institucional?	350	0

* perguntas X representação percentual

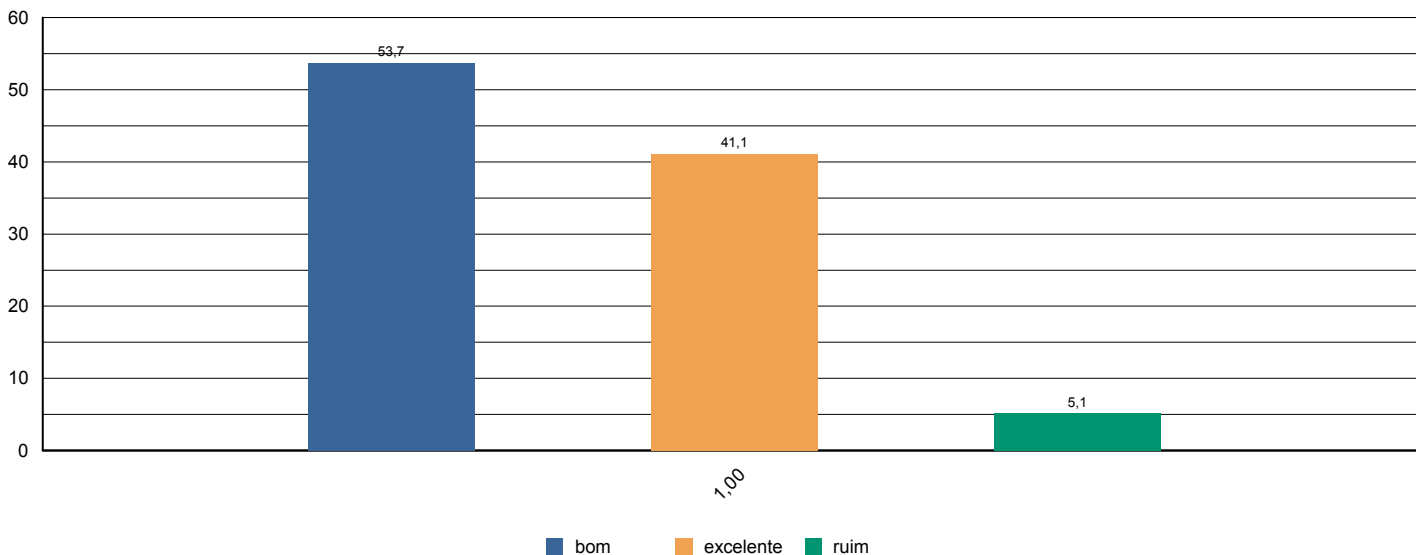



Sistema de Avaliação Institucional

Avaliação	1º Avaliação Institucional de 2013	05/05/2013 à 21/06/2013
Localidade	Faculdade Adventista de Hortolândia Hortolândia	
Curso	Administração	Participantes 351
Dimensão	2 - Políticas Acadêmicas	
Questionário	Quanto às condições pedagógicas do curso	

perguntas	total sem brancos	brancos
1 - Contribuição das disciplinas para minha formação profissional.	348	3
2 - Programas de extensão.	273	78
3 - Programa de iniciação científica do meu curso.	284	67
4 - Processo de desenvolvimento do Trabalho de Conclusão de Curso (TCC).	242	109
5 - Apoio à participação de alunos em eventos científicos fora da Instituição.	242	109
6 - Apoio espiritual.	330	21
7 - Programa de Apoio ao Discente (PROAD).	267	84
8 - Harmonia e sincronismo entre as disciplinas	343	8
9 - O meu grau de satisfação com o curso, como um todo, é:	349	2

* perguntas X representação percentual

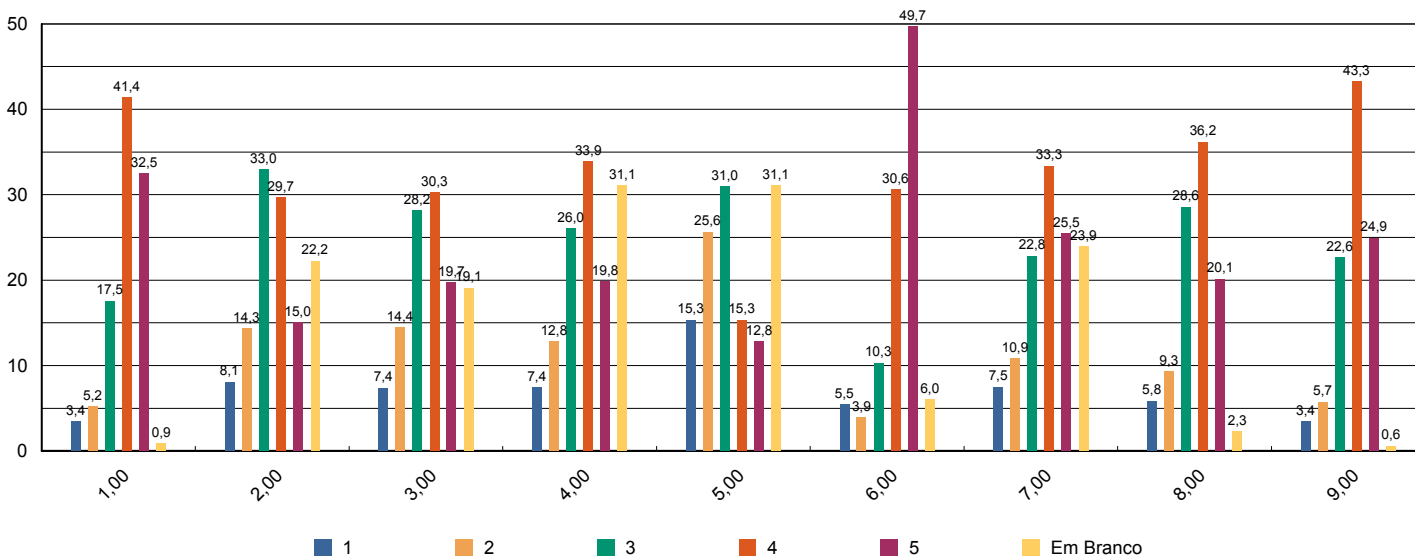



Sistema de Avaliação Institucional

Avaliação	1º Avaliação Institucional de 2013	05/05/2013 à 21/06/2013
Localidade	Faculdade Adventista de Hortolândia Hortolândia	
Curso	Administração	Participantes 13
Dimensão	2 - Políticas Acadêmicas	
Questionário	Avalie a atuação do Colegiado do Curso (Docentes)	

perguntas	total sem brancos	brancos
1 - Analisa, periodicamente, relatórios da Comissão Própria de Avaliação (CPA), Relatórios do MEC, da Comissão Interna de Avaliação de Curso (CIAC) e da Comissão de Avaliação Denominacional.	10	3
2 - Aprova os ementários e bibliografias das disciplinas.	12	1
3 - Atualiza, periodicamente, o Projeto Pedagógico de Curso (PPC).	10	3
4 - Aprecia os projetos apresentados pela Coordenadoria de Curso.	12	1
5 - Meu grau de satisfação com o curso.	13	0
6 - Meu grau de satisfação com o clima institucional.	13	0

* perguntas X representação percentual

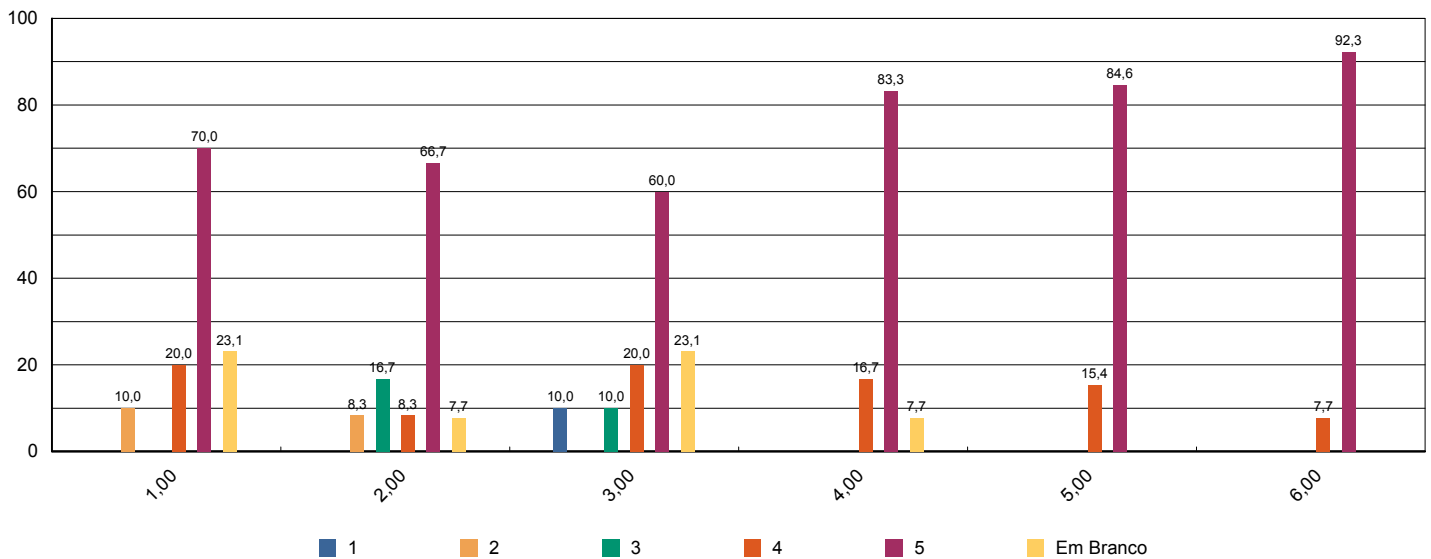



Sistema de Avaliação Institucional

Avaliação	1º Avaliação Institucional de 2013	05/05/2013 à 21/06/2013
Localidade	Faculdade Adventista de Hortolândia Hortolândia	
Curso	Administração	Participantes 13
Dimensão	2 - Políticas Acadêmicas	
Questionário	Avalie o apoio que o curso oferece aos alunos (Docentes)	

perguntas	total sem brancos	brancos
1 - Há programas de extensão como parte do projeto do curso.	11	2
2 - Há programas de iniciação científica como parte do projeto do curso.	11	2
3 - Há programa de monitoria.	10	3
4 - A Instituição dá apoio à participação discente em eventos científicos fora da instituição (encontros, congressos, etc..)	12	1
5 - As atividades promovidas pelo Programa de Atendimento ao Discente (PROAD) atendem às necessidades dos alunos.	11	2
6 - Há um programa efetivo de apoio espiritual aos alunos.	13	0
7 - O curso promove eventos acadêmico-científicos e culturais.	11	2

* perguntas X representação percentual

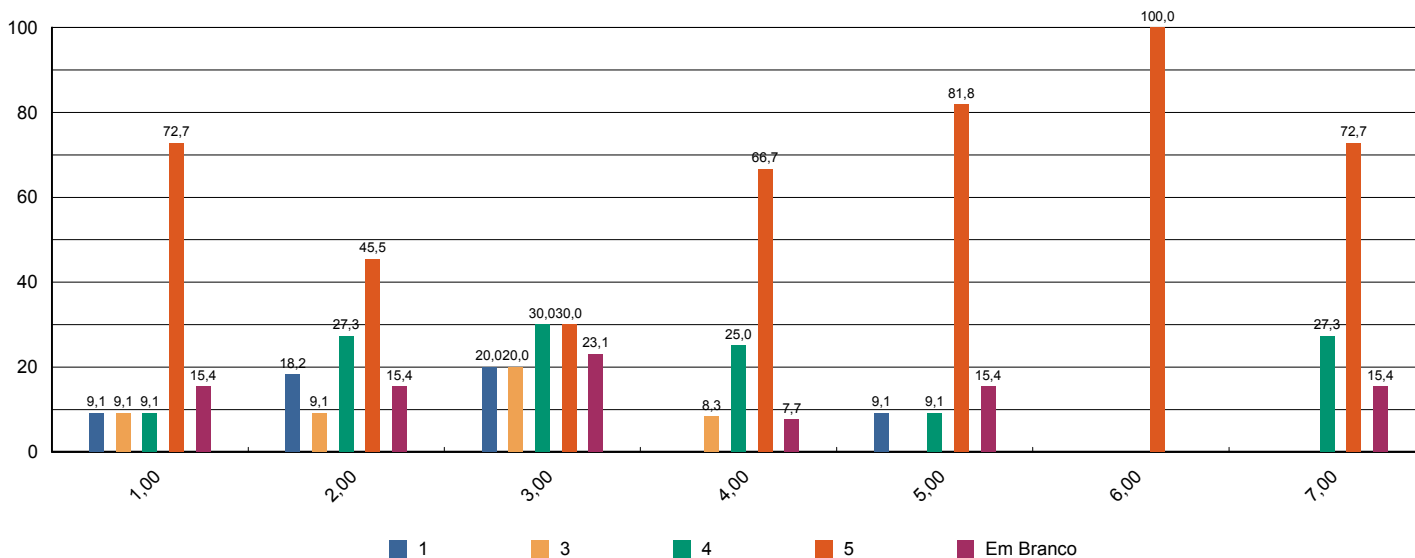



Sistema de Avaliação Institucional

Avaliação	1º Avaliação Institucional de 2013	05/05/2013 à 21/06/2013
Localidade	Faculdade Adventista de Hortolândia Hortolândia	
Curso	Administração	Participantes 13
Dimensão	2 - Políticas Acadêmicas	
Questionário	Avalie o apoio que o curso oferece aos professores (Docentes)	

perguntas	total sem brancos	brancos
1 - Programa de apoio à capacitação docente (PAD).	11	2
2 - Programa de atualização didático-pedagógica (PROAP).	11	2
3 - Apoio à participação em eventos científicos, encontros, congressos ,etc.. (PROAPARC)	12	1
4 - Espaço destinado à análise de relatos de experiências desenvolvidas em práticas pedagógicas com vistas à socialização dos resultados e melhoria do desempenho docente e discente no ensino–aprendizagem	9	4

* perguntas X representação percentual

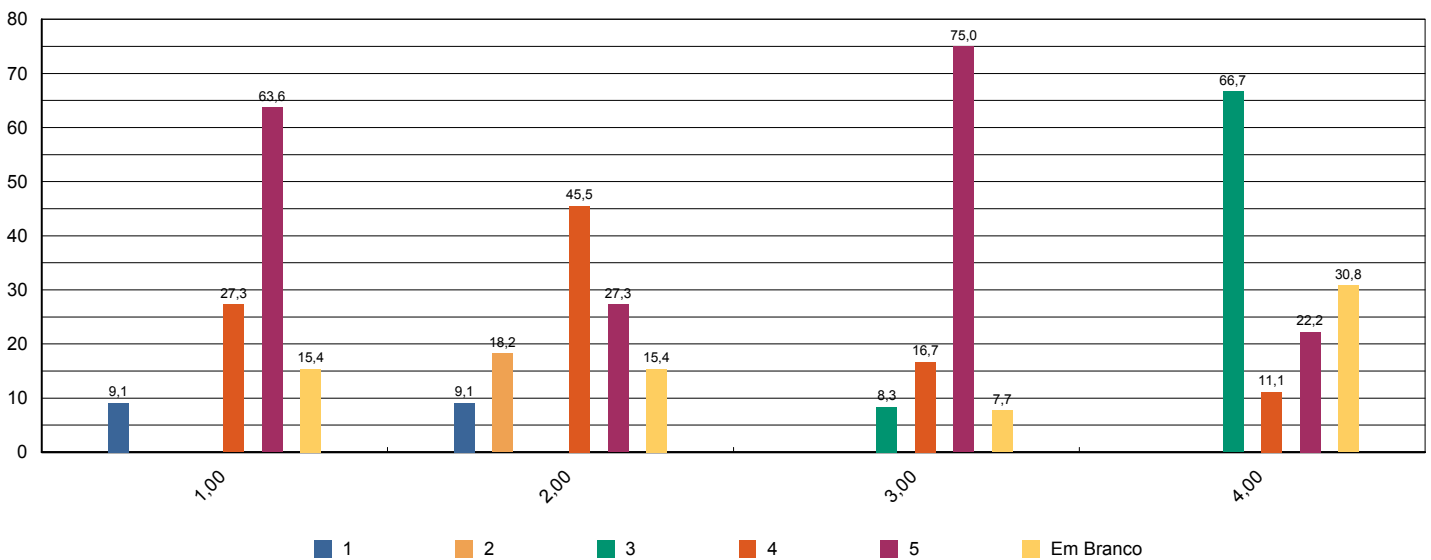



Sistema de Avaliação Institucional

Avaliação	1º Avaliação Institucional de 2013	05/05/2013 à 21/06/2013
Localidade	Faculdade Adventista de Hortolândia Hortolândia	
Curso	Administração	Participantes 13
Dimensão	4 - Comunicação com a sociedade	
Questionário	Comunicação (Docentes)	

perguntas	total sem brancos	brancos
1 - As informações sobre procedimentos de rotina (atribuição e horário de aulas, documentação, reuniões, salários e outros) são adequadamente divulgadas.	13	0
2 - Os eventos promovidos pela instituição são adequadamente divulgados.	13	0

* perguntas X representação percentual

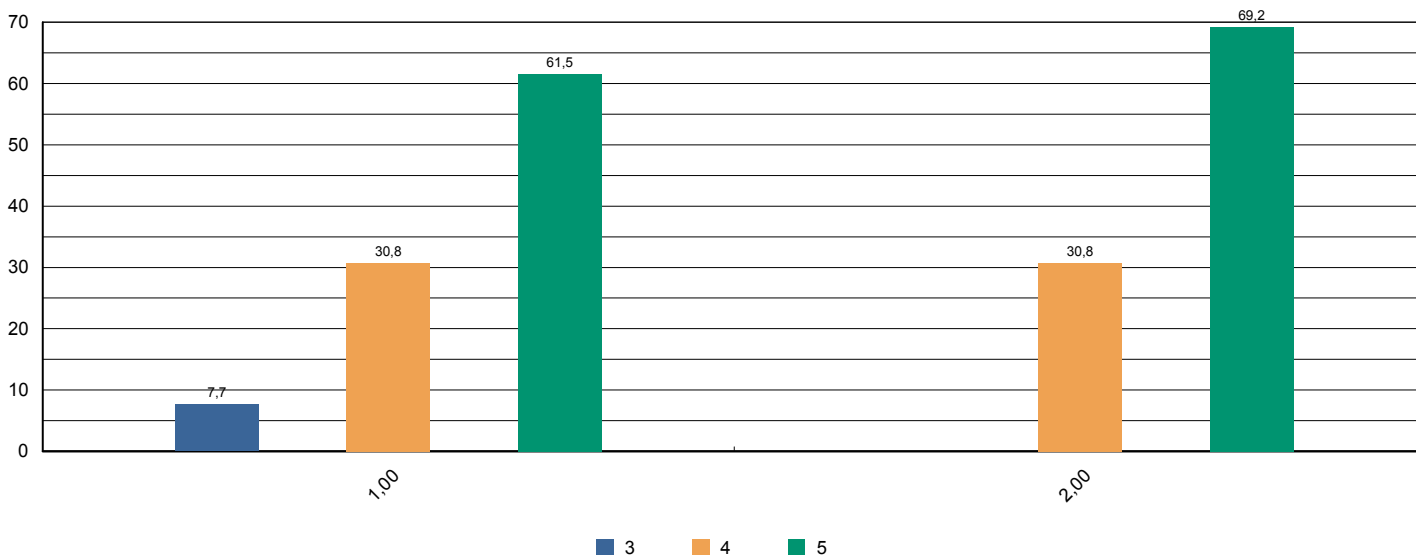



Sistema de Avaliação Institucional

Avaliação	1º Avaliação Institucional de 2013	05/05/2013 à 21/06/2013
Localidade	Faculdade Adventista de Hortolândia Hortolândia	
Curso	Administração	Participantes 13
Dimensão	6 - Organização e Gestão da Instituição	
Questionário	Coordenadoria do Curso (Docentes)	

perguntas	total sem brancos	brancos
1 - Disposição do coordenador para ouvir os professores.	13	0
2 - Interesse revelado na solução dos problemas.	13	0
3 - Coordenação das reuniões de Colegiado, CIAC e NDE abordando temas relevantes para o bom funcionamento do curso.	13	0
4 - As orientações recebidas.	13	0
5 - Administração e liderança do Curso.	13	0

* perguntas X representação percentual

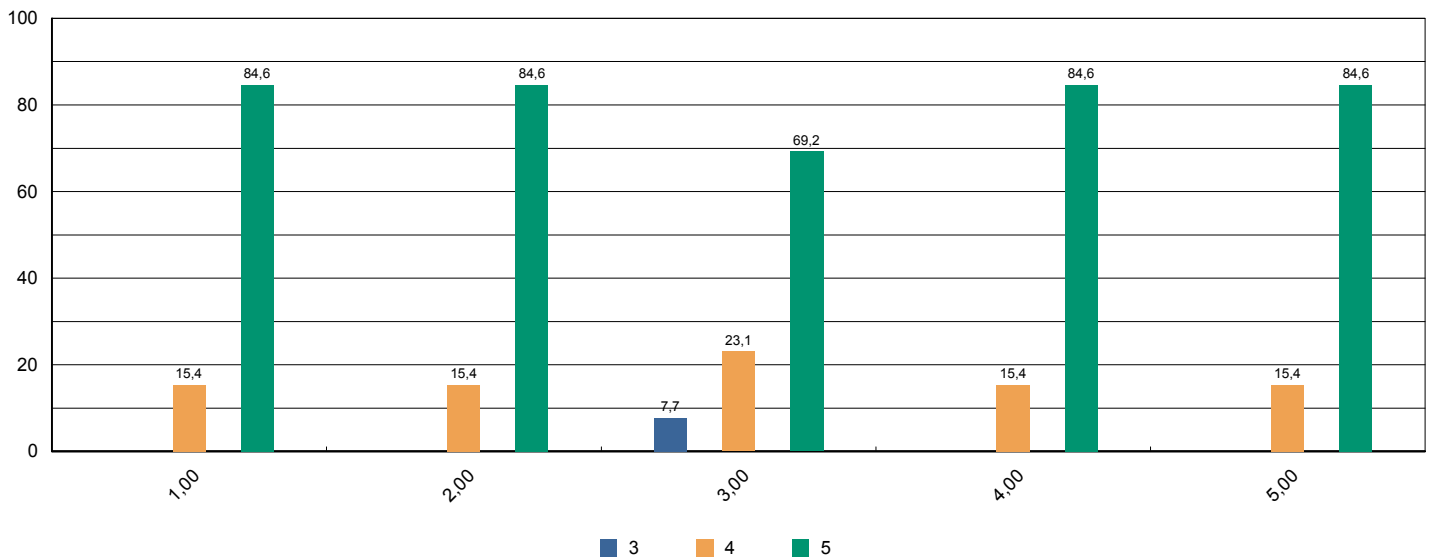



Sistema de Avaliação Institucional

Avaliação	1º Avaliação Institucional de 2013	05/05/2013 à 21/06/2013
Localidade	Faculdade Adventista de Hortolândia Hortolândia	
Curso	Administração	Participantes 13
Dimensão	7 - Infraestrutura Física e recursos de apoio	
Questionário	Infraestrutura (Docentes)	

perguntas	total sem brancos	brancos
1 - Salas de aula.	13	0
2 - Sanitários.	13	0
3 - Espaços de lazer (quadras, jardins, centro de vivência, etc.)	12	1
4 - Disponibilidade e suficiência do acervo da biblioteca	13	0
5 - Equipamentos disponíveis para uso didático	13	0
6 - Qualidade dos laboratórios	10	3
7 - Acesso a internet para pesquisa acadêmica	13	0
8 - Ambiente de trabalho (sala de professores, gabinetes, etc.)	13	0

* perguntas X representação percentual

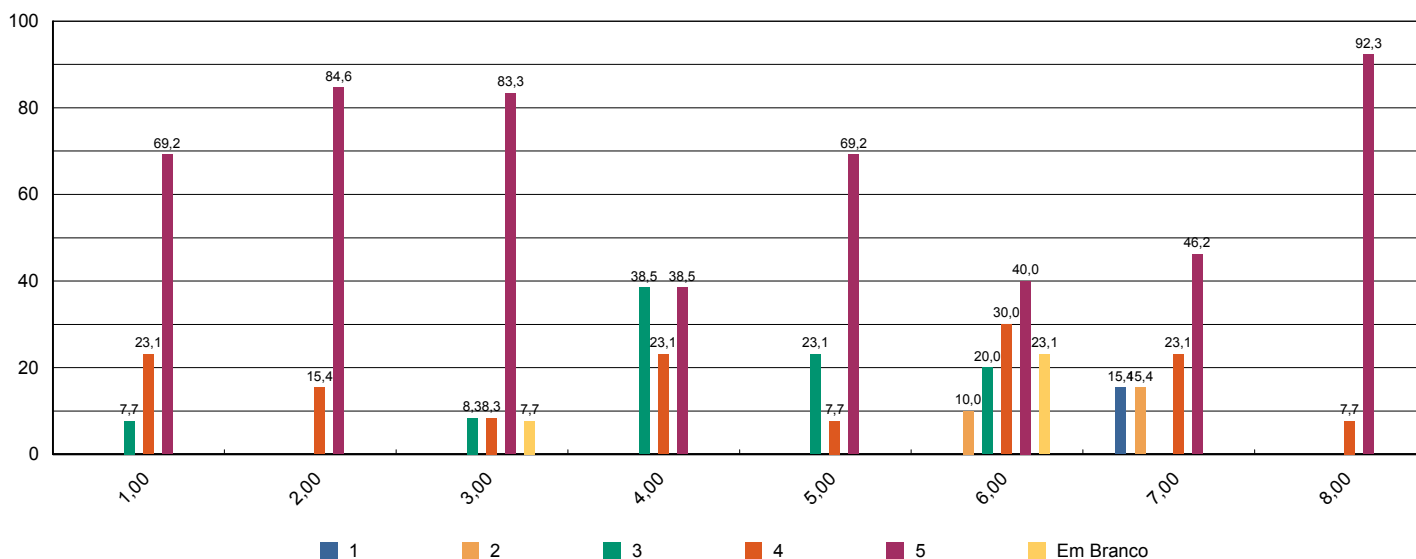



Sistema de Avaliação Institucional

Avaliação	1º Avaliação Institucional de 2013	05/05/2013 à 21/06/2013
Localidade	Faculdade Adventista de Hortolândia Hortolândia	
Curso	Administração	Participantes 13
Dimensão	2 - Políticas Acadêmicas	
Questionário	Políticas Acadêmicas (Docentes)	

perguntas	total sem brancos	brancos
1.1 - O perfil do egresso está adequadamente definido.	13	0
1.2 - A missão e os objetivos do curso estão bem definidos.	13	0
1.3 - As disciplinas se apresentam, ao longo do curso, em uma seqüência lógica tanto epistemológica quanto pedagogicamente.	11	2
1.4 - As disciplinas de um mesmo semestre apresentam relação entre si com caráter de complementaridade, isto é, o currículo apresenta uma integração horizontal	11	2

* perguntas X representação percentual

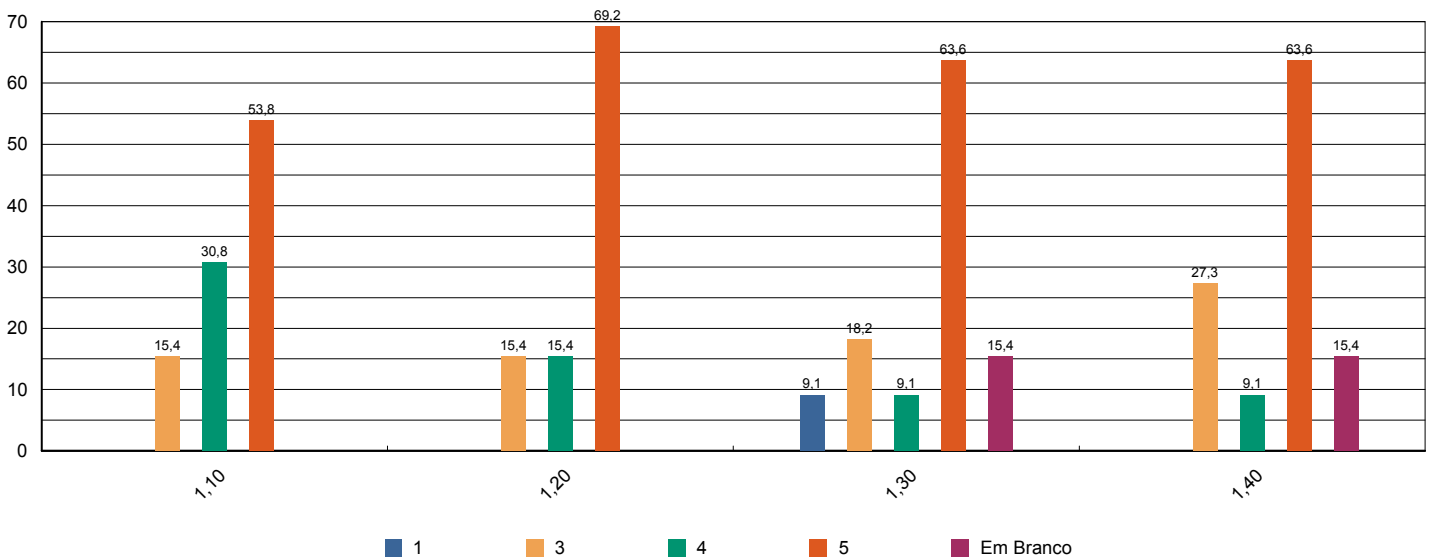



Sistema de Avaliação Institucional

Avaliação	1º Avaliação Institucional de 2013	05/05/2013 à 21/06/2013
Localidade	Faculdade Adventista de Hortolândia Hortolândia	
Curso	Educação Física	Participantes 187
Dimensão	9 - Políticas de atendimento aos estudantes	
Questionário	Atendimento aos discentes	

perguntas	total sem brancos	brancos
1 - Atendimento e serviço da cantina	178	9
2 - Atendimento na biblioteca.	181	6
3 - Atendimento na secretaria.	183	4
4 - Atendimento do setor de finanças.	179	8
5 - Atendimento do setor de Bolsas de Estudo.	162	25

* perguntas X representação percentual

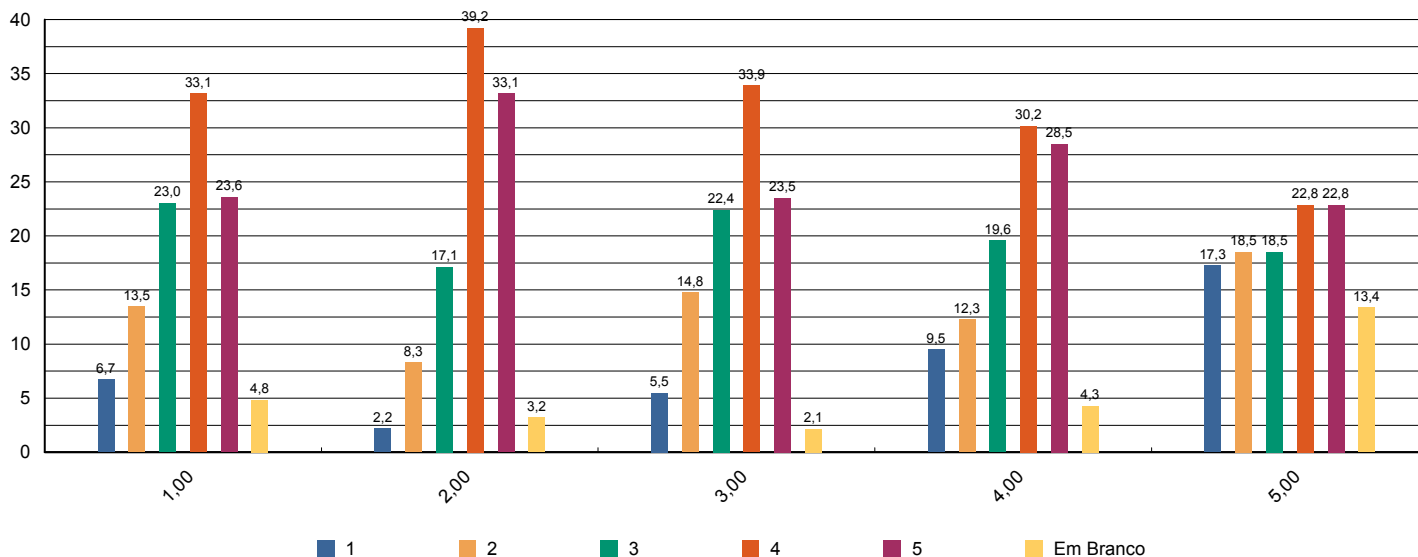



Sistema de Avaliação Institucional

Avaliação	1º Avaliação Institucional de 2013	05/05/2013 à 21/06/2013
Localidade	Faculdade Adventista de Hortolândia Hortolândia	
Curso	Educação Física	Participantes 187
Dimensão	4 - Comunicação com a sociedade	
Questionário	Comunicação	

perguntas	total sem brancos	brancos
1 - Informações sobre procedimentos de rotina (matrículas, pagamentos, horários de funcionamento, calendário, etc.) são adequadamente divulgadas.	182	5
2 - Eventos promovidos pela instituição são adequadamente divulgados.	184	3

* perguntas X representação percentual

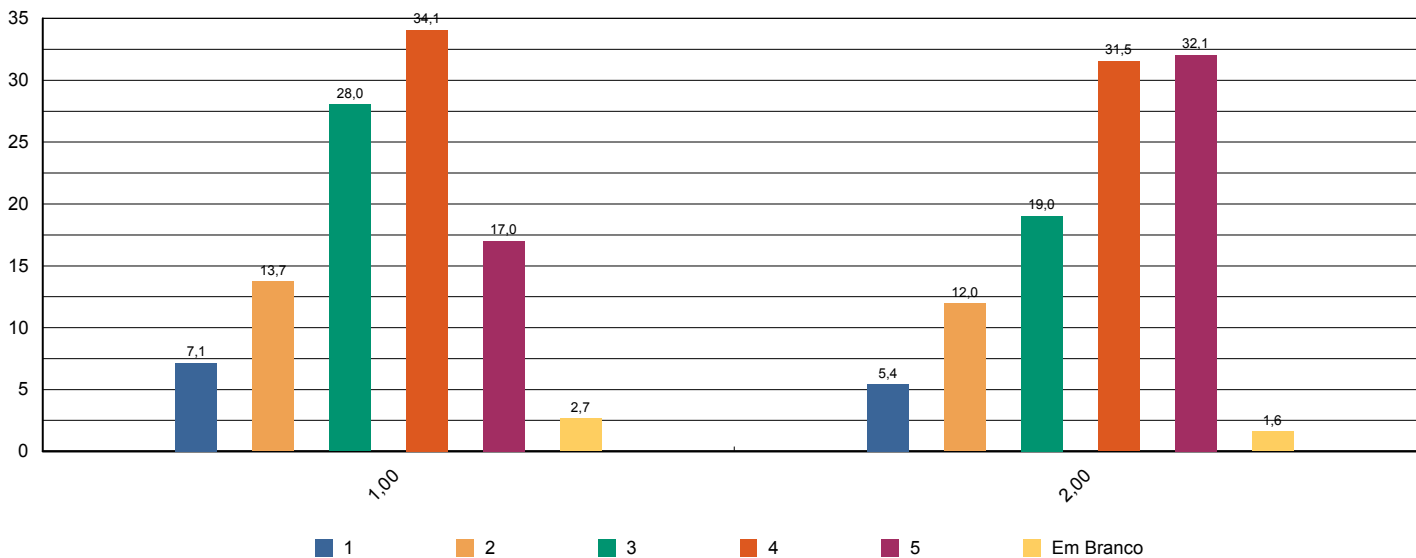



Sistema de Avaliação Institucional

Avaliação	1º Avaliação Institucional de 2013	05/05/2013 à 21/06/2013
Localidade	Faculdade Adventista de Hortolândia Hortolândia	
Curso	Educação Física	Participantes 187
Dimensão	6 - Organização e Gestão da Instituição	
Questionário	Coordenadoria do curso	

perguntas	total sem brancos	brancos
1 - Disposição do coordenador para ouvir e orientar os alunos.	182	5
2 - Liderança do curso.	182	5

* perguntas X representação percentual

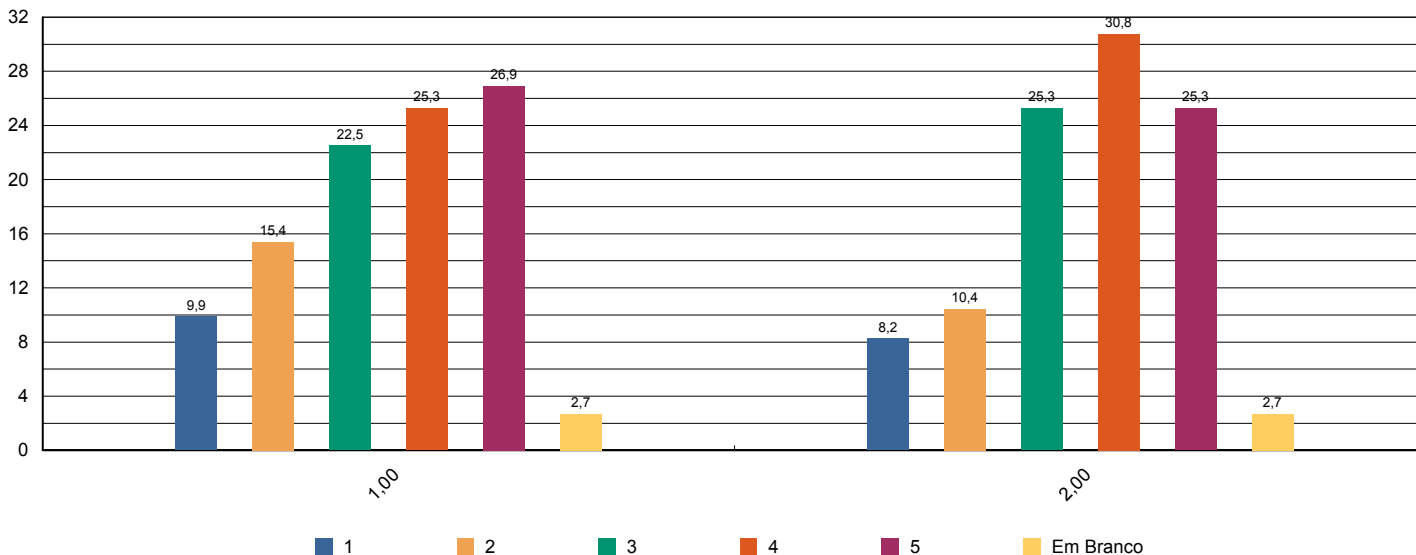



Sistema de Avaliação Institucional

Avaliação	1º Avaliação Institucional de 2013	05/05/2013 à 21/06/2013
Localidade	Faculdade Adventista de Hortolândia Hortolândia	
Curso	Educação Física	Participantes 187
Dimensão	7 - Infraestrutura Física e recursos de apoio	
Questionário	Infraestrutura	

perguntas	total sem brancos	brancos
1 - Sala de aula	186	1
2 - Sanitários	186	1
3 - Cantina	180	7
4 - Espaços de convivência (centro de vivência, quadras, jardins, etc.)	186	1
5 - Livros, periódicos e outros materiais disponíveis na biblioteca.	184	3
6 - Laboratórios e outros espaços para atividades práticas.	186	1
7 - Acesso à Internet para pesquisa acadêmica.	179	8

* perguntas X representação percentual

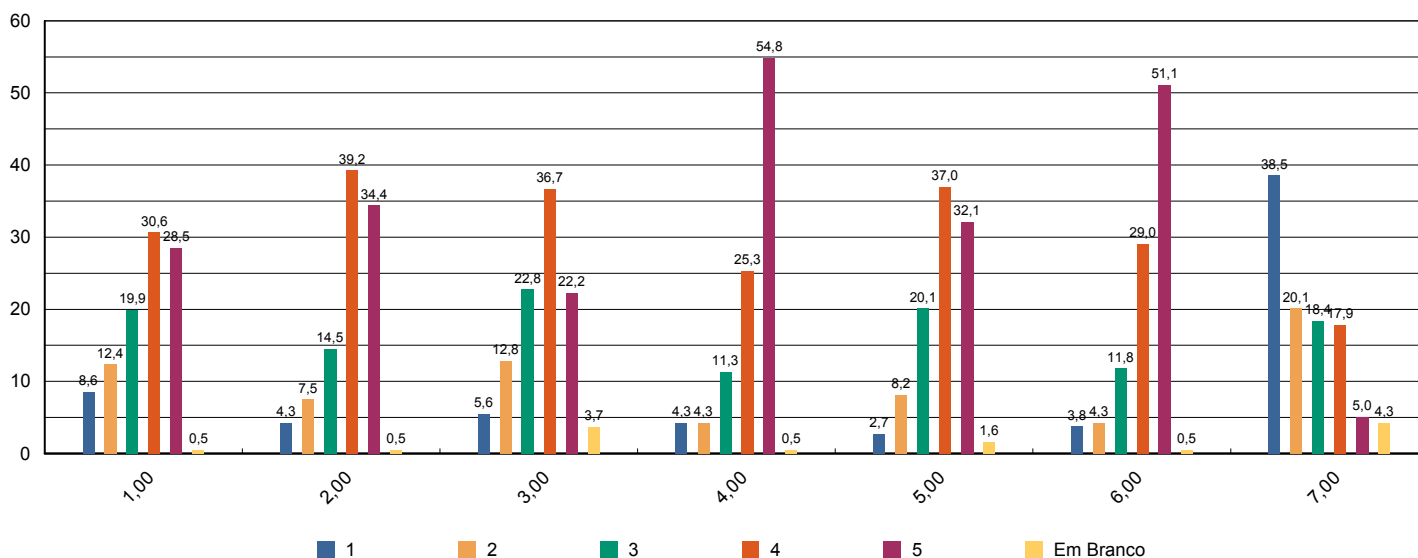



Sistema de Avaliação Institucional

Avaliação	1º Avaliação Institucional de 2013	05/05/2013 à 21/06/2013
Localidade	Faculdade Adventista de Hortolândia Hortolândia	
Curso	Educação Física	Participantes 187
Dimensão	2 - Políticas Acadêmicas	
Questionário	Quanto ao professor	

perguntas	total sem brancos	brancos
1 - Cumpre o programa e cronograma da disciplina.	1.381	32
2 - Utiliza procedimentos de avaliação adequados.	1.375	38
3 - Revela domínio do conteúdo.	1.383	30
4 - Relaciona sua disciplina com as demais do curso.	1.375	38
5 - Relaciona os valores bíblico-cristãos com os conteúdos ensinados.	1.341	72
6 - Tem boa comunicação e aborda o conteúdo com clareza.	1.381	32
7 - Não falta e cumpre os horários de início e encerramento das aulas.	1.379	34
8 - Promove suas aulas com ritmo e bom aproveitamento de tempo.	1.381	32
9 - Valoriza a participação do aluno na aula.	1.377	36
10 - Apresenta no início do semestre o Plano de Ensino da disciplina.	1.372	41
11 - Incentiva a participação em eventos e projetos sociais, acadêmicos, culturais e espirituais.	1.361	52
12 - Propõe atividades desafiadoras que estimulam a investigação.	1.368	45
13 - Revela respeito no relacionamento com os alunos e professores.	1.374	39
14 - Apresenta atitudes positivas com relação à instituição.	1.371	42

* perguntas X representação percentual

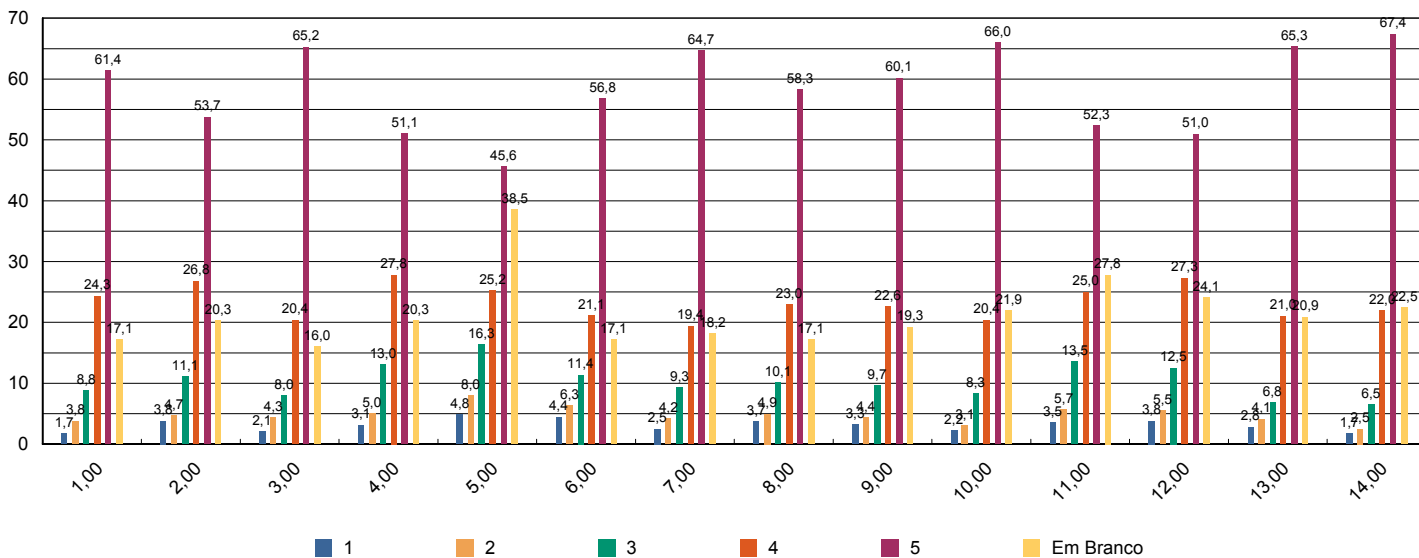



Sistema de Avaliação Institucional

Avaliação	1º Avaliação Institucional de 2013	05/05/2013 à 21/06/2013
Localidade	Faculdade Adventista de Hortolândia Hortolândia	
Curso	Educação Física	Participantes 187
Dimensão	7 - Infraestrutura Física e recursos de apoio	
Questionário	Quanto ao Sistema de Avaliação	

perguntas	total sem brancos	brancos
1 - O que você achou desse sistema avaliativo institucional?	187	0

* perguntas X representação percentual

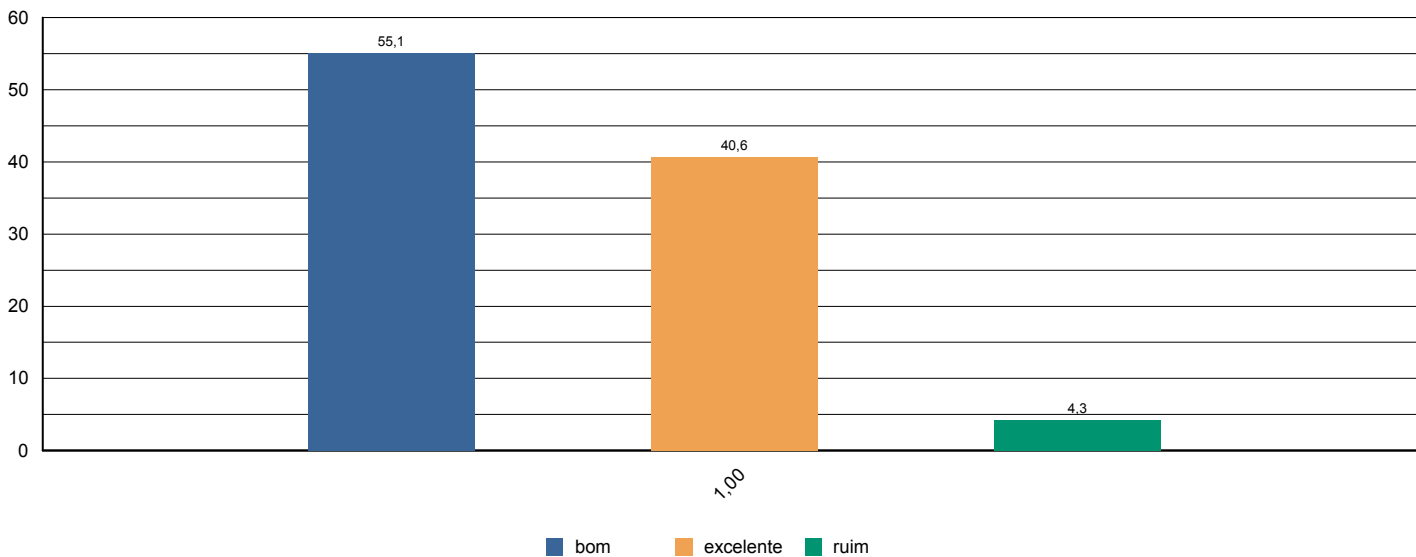



Sistema de Avaliação Institucional

Avaliação	1º Avaliação Institucional de 2013	05/05/2013 à 21/06/2013
Localidade	Faculdade Adventista de Hortolândia Hortolândia	
Curso	Educação Física	Participantes 187
Dimensão	2 - Políticas Acadêmicas	
Questionário	Quanto às condições pedagógicas do curso	

perguntas	total sem brancos	brancos
1 - Contribuição das disciplinas para minha formação profissional.	186	1
2 - Programas de extensão.	167	20
3 - Programa de iniciação científica do meu curso.	165	22
4 - Processo de desenvolvimento do Trabalho de Conclusão de Curso (TCC).	148	39
5 - Apoio à participação de alunos em eventos científicos fora da Instituição.	159	28
6 - Apoio espiritual.	179	8
7 - Programa de Apoio ao Discente (PROAD).	163	24
8 - Harmonia e sincronismo entre as disciplinas	183	4
9 - O meu grau de satisfação com o curso, como um todo, é:	186	1

* perguntas X representação percentual

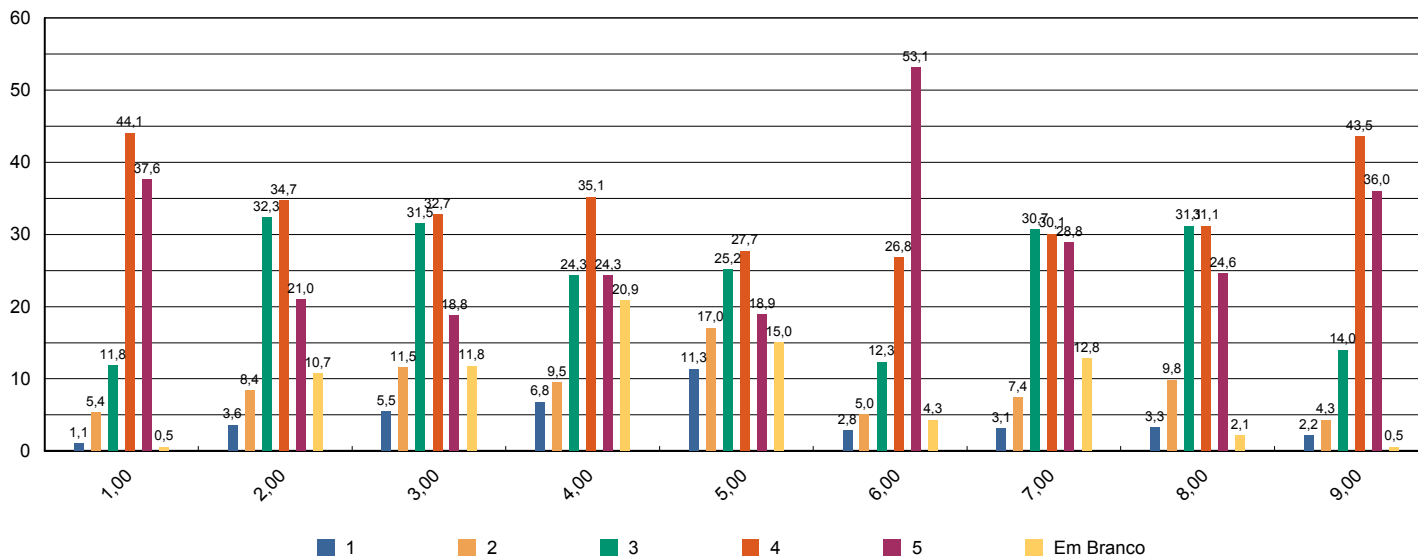



Sistema de Avaliação Institucional

Avaliação	1º Avaliação Institucional de 2013	05/05/2013 à 21/06/2013
Localidade	Faculdade Adventista de Hortolândia Hortolândia	
Curso	Educação Física	Participantes 10
Dimensão	2 - Políticas Acadêmicas	
Questionário	Avalie a atuação do Colegiado do Curso (Docentes)	

perguntas	total sem brancos	brancos
1 - Analisa, periodicamente, relatórios da Comissão Própria de Avaliação (CPA), Relatórios do MEC, da Comissão Interna de Avaliação de Curso (CIAC) e da Comissão de Avaliação Denominacional.	10	0
2 - Aprova os ementários e bibliografias das disciplinas.	10	0
3 - Atualiza, periodicamente, o Projeto Pedagógico de Curso (PPC).	10	0
4 - Aprecia os projetos apresentados pela Coordenadoria de Curso.	10	0
5 - Meu grau de satisfação com o curso.	10	0
6 - Meu grau de satisfação com o clima institucional.	10	0

* perguntas X representação percentual

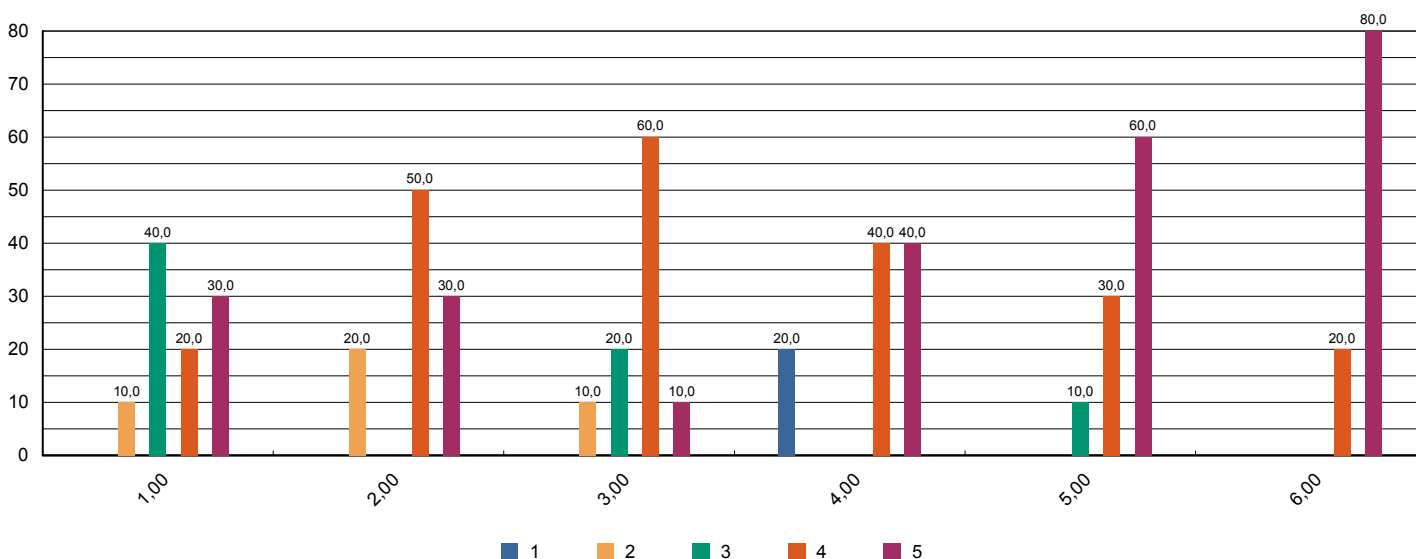



Sistema de Avaliação Institucional

Avaliação	1º Avaliação Institucional de 2013	05/05/2013 à 21/06/2013
Localidade	Faculdade Adventista de Hortolândia Hortolândia	
Curso	Educação Física	Participantes 10
Dimensão	2 - Políticas Acadêmicas	
Questionário	Avalie o apoio que o curso oferece aos alunos (Docentes)	

perguntas	total sem brancos	brancos
1 - Há programas de extensão como parte do projeto do curso.	10	0
2 - Há programas de iniciação científica como parte do projeto do curso.	10	0
3 - Há programa de monitoria.	10	0
4 - A Instituição dá apoio à participação discente em eventos científicos fora da instituição (encontros, congressos, etc..)	10	0
5 - As atividades promovidas pelo Programa de Atendimento ao Discente (PROAD) atendem às necessidades dos alunos.	10	0
6 - Há um programa efetivo de apoio espiritual aos alunos.	10	0
7 - O curso promove eventos acadêmico-científicos e culturais.	10	0

* perguntas X representação percentual

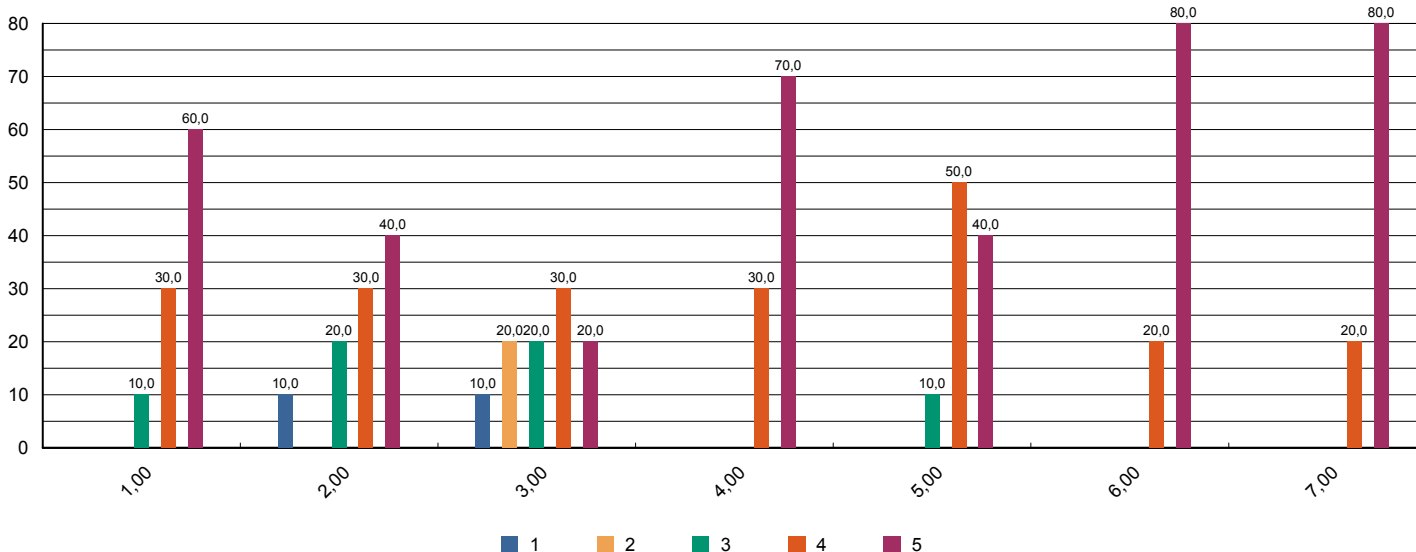



Sistema de Avaliação Institucional

Avaliação	1º Avaliação Institucional de 2013	05/05/2013 à 21/06/2013
Localidade	Faculdade Adventista de Hortolândia Hortolândia	
Curso	Educação Física	Participantes 10
Dimensão	2 - Políticas Acadêmicas	
Questionário	Avalie o apoio que o curso oferece aos professores (Docentes)	

perguntas	total sem brancos	brancos
1 - Programa de apoio à capacitação docente (PAD).	9	1
2 - Programa de atualização didático-pedagógica (PROAP).	9	1
3 - Apoio à participação em eventos científicos, encontros, congressos ,etc.. (PROAPARC)	10	0
4 - Espaço destinado à análise de relatos de experiências desenvolvidas em práticas pedagógicas com vistas à socialização dos resultados e melhoria do desempenho docente e discente no ensino–aprendizagem	9	1

* perguntas X representação percentual

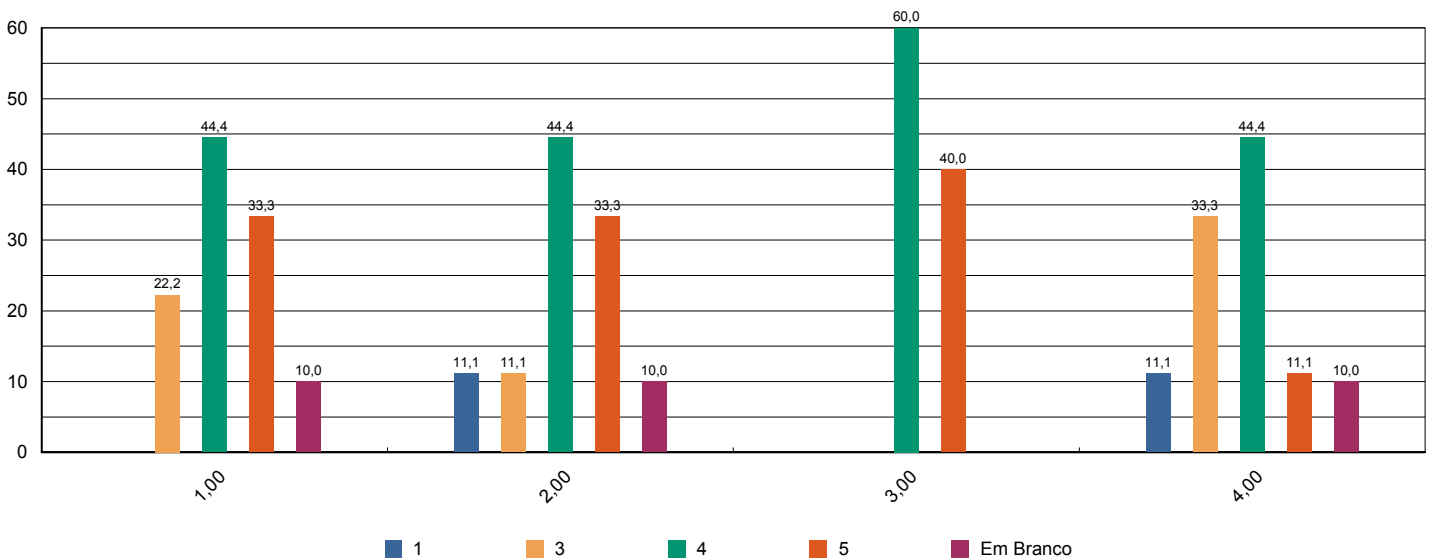



Sistema de Avaliação Institucional

Avaliação	1º Avaliação Institucional de 2013	05/05/2013 à 21/06/2013
Localidade	Faculdade Adventista de Hortolândia Hortolândia	
Curso	Educação Física	Participantes 10
Dimensão	4 - Comunicação com a sociedade	
Questionário	Comunicação (Docentes)	

perguntas	total sem brancos	brancos
1 - As informações sobre procedimentos de rotina (atribuição e horário de aulas, documentação, reuniões, salários e outros) são adequadamente divulgadas.	10	0
2 - Os eventos promovidos pela instituição são adequadamente divulgados.	10	0

* perguntas X representação percentual

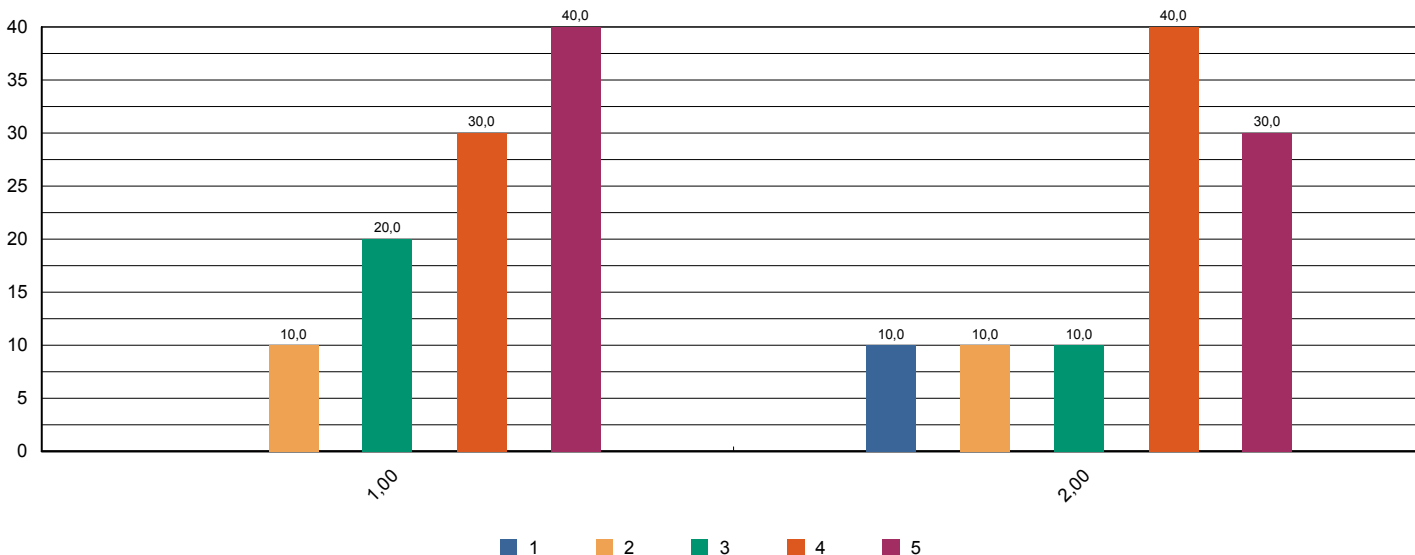



Sistema de Avaliação Institucional

Avaliação	1ª Avaliação Institucional de 2013	05/05/2013 à 21/06/2013
Localidade	Faculdade Adventista de Hortolândia Hortolândia	
Curso	Educação Física	Participantes 10
Dimensão	6 - Organização e Gestão da Instituição	
Questionário	Coordenadoria do Curso (Docentes)	

perguntas	total sem brancos	brancos
1 - Disposição do coordenador para ouvir os professores.	10	0
2 - Interesse revelado na solução dos problemas.	10	0
3 - Coordenação das reuniões de Colegiado, CIAC e NDE abordando temas relevantes para o bom funcionamento do curso.	10	0
4 - As orientações recebidas.	10	0
5 - Administração e liderança do Curso.	10	0

* perguntas X representação percentual

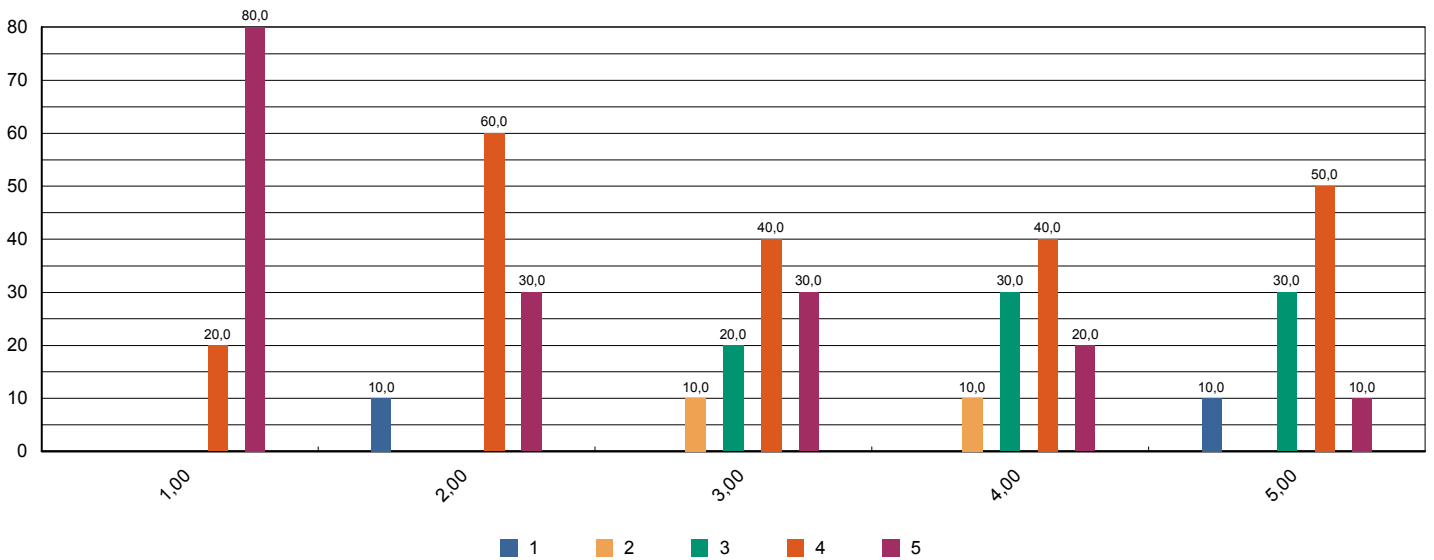



Sistema de Avaliação Institucional

Avaliação	1º Avaliação Institucional de 2013	05/05/2013 à 21/06/2013
Localidade	Faculdade Adventista de Hortolândia Hortolândia	
Curso	Educação Física	Participantes 10
Dimensão	7 - Infraestrutura Física e recursos de apoio	
Questionário	Infraestrutura (Docentes)	

perguntas	total sem brancos	brancos
1 - Salas de aula.	10	0
2 - Sanitários.	10	0
3 - Espaços de lazer (quadras, jardins, centro de vivência, etc.)	10	0
4 - Disponibilidade e suficiência do acervo da biblioteca	10	0
5 - Equipamentos disponíveis para uso didático	10	0
6 - Qualidade dos laboratórios	9	1
7 - Acesso a internet para pesquisa acadêmica	10	0
8 - Ambiente de trabalho (sala de professores, gabinetes, etc.)	10	0

* perguntas X representação percentual

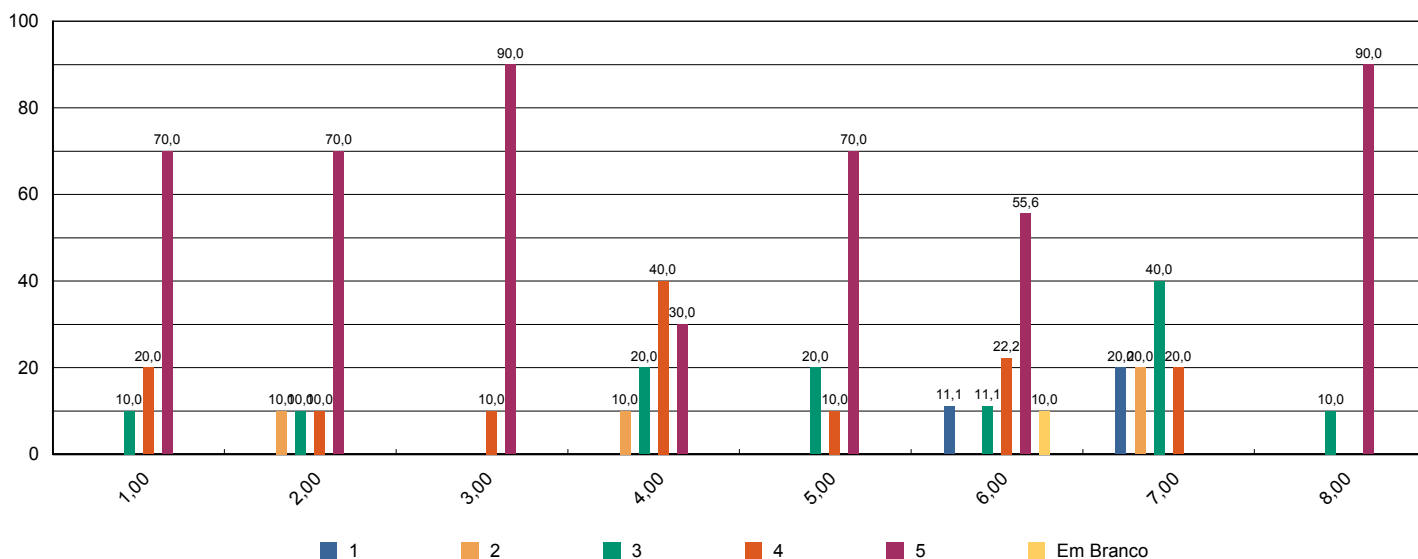



Sistema de Avaliação Institucional

Avaliação	1º Avaliação Institucional de 2013	05/05/2013 à 21/06/2013
Localidade	Faculdade Adventista de Hortolândia Hortolândia	
Curso	Educação Física	Participantes 10
Dimensão	2 - Políticas Acadêmicas	
Questionário	Políticas Acadêmicas (Docentes)	

perguntas	total sem brancos	brancos
1.1 - O perfil do egresso está adequadamente definido.	9	1
1.2 - A missão e os objetivos do curso estão bem definidos.	9	1
1.3 - As disciplinas se apresentam, ao longo do curso, em uma seqüência lógica tanto epistemológica quanto pedagogicamente.	10	0
1.4 - As disciplinas de um mesmo semestre apresentam relação entre si com caráter de complementaridade, isto é, o currículo apresenta uma integração horizontal	10	0

* perguntas X representação percentual

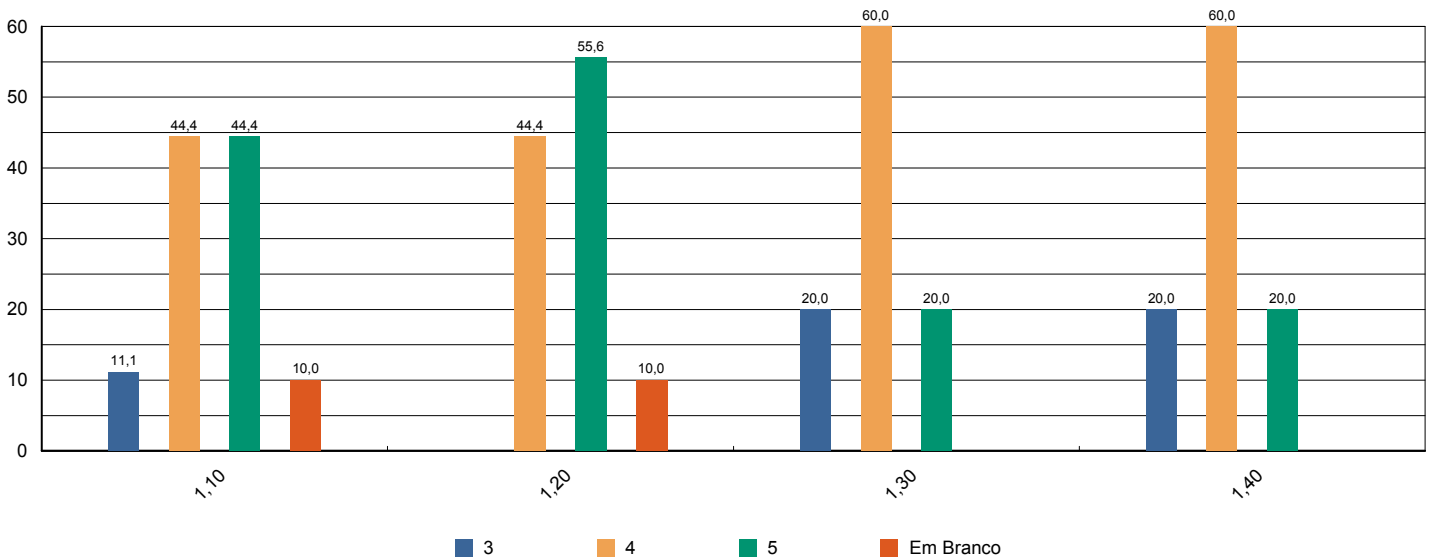



Sistema de Avaliação Institucional

Avaliação	1º Avaliação Institucional de 2013	05/05/2013 à 21/06/2013
Localidade	Faculdade Adventista de Hortolândia Hortolândia	
Curso	Pedagogia	Participantes 143
Dimensão	9 - Políticas de atendimento aos estudantes	
Questionário	Atendimento aos discentes	

perguntas	total sem brancos	brancos
1 - Atendimento e serviço da cantina	137	6
2 - Atendimento na biblioteca.	128	15
3 - Atendimento na secretaria.	135	8
4 - Atendimento do setor de finanças.	124	19
5 - Atendimento do setor de Bolsas de Estudo.	117	26

* perguntas X representação percentual

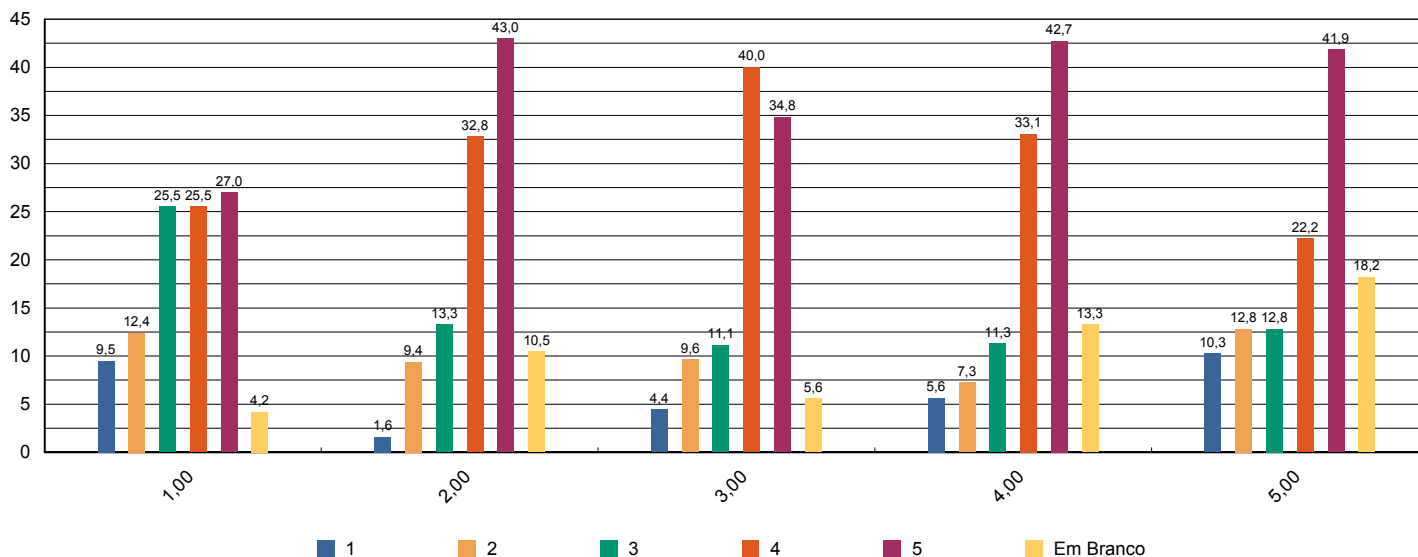



Sistema de Avaliação Institucional

Avaliação	1º Avaliação Institucional de 2013	05/05/2013 à 21/06/2013
Localidade	Faculdade Adventista de Hortolândia Hortolândia	
Curso	Pedagogia	Participantes 143
Dimensão	4 - Comunicação com a sociedade	
Questionário	Comunicação	

perguntas	total sem brancos	brancos
1 - Informações sobre procedimentos de rotina (matrículas, pagamentos, horários de funcionamento, calendário, etc.) são adequadamente divulgadas.	142	1
2 - Eventos promovidos pela instituição são adequadamente divulgados.	142	1

* perguntas X representação percentual

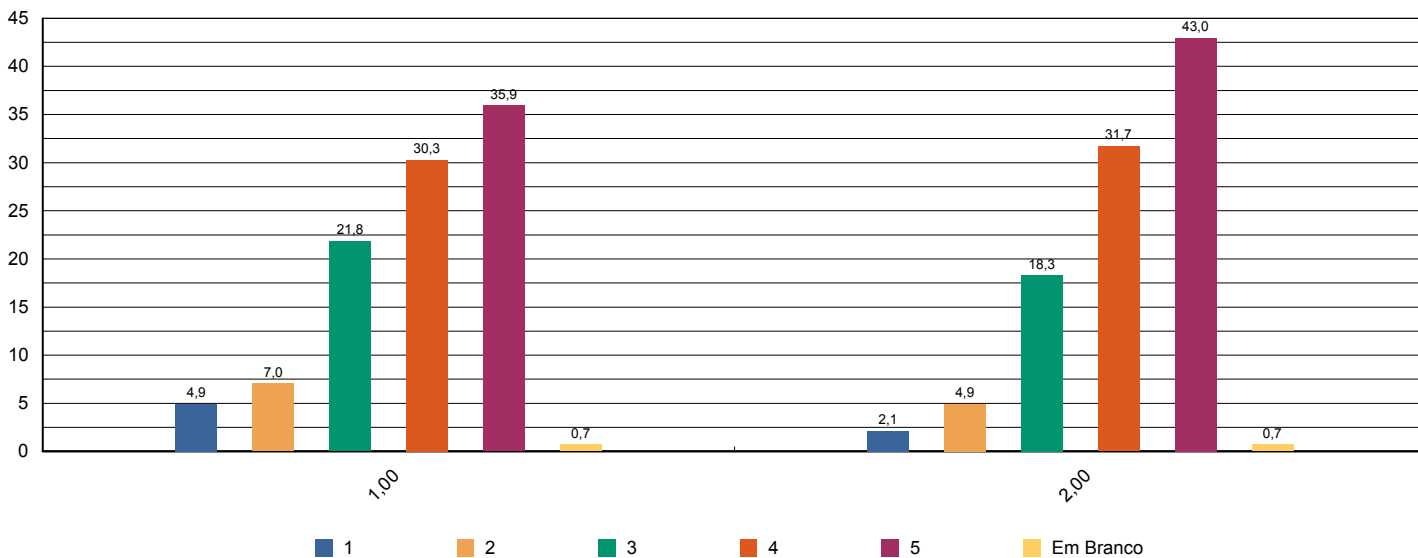



Sistema de Avaliação Institucional

Avaliação	1º Avaliação Institucional de 2013	05/05/2013 à 21/06/2013
Localidade	Faculdade Adventista de Hortolândia Hortolândia	
Curso	Pedagogia	Participantes 143
Dimensão	6 - Organização e Gestão da Instituição	
Questionário	Coordenadoria do curso	

perguntas	total sem brancos	brancos
1 - Disposição do coordenador para ouvir e orientar os alunos.	135	8
2 - Liderança do curso.	133	10

* perguntas X representação percentual

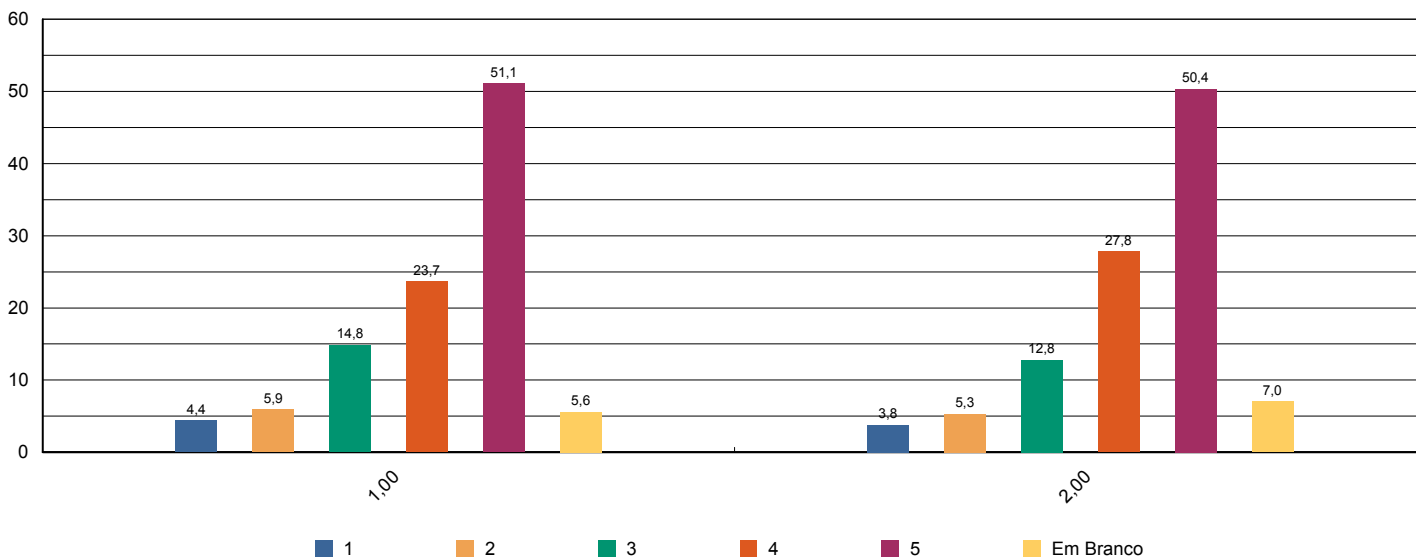



Sistema de Avaliação Institucional

Avaliação	1º Avaliação Institucional de 2013	05/05/2013 à 21/06/2013
Localidade	Faculdade Adventista de Hortolândia Hortolândia	
Curso	Pedagogia	Participantes 143
Dimensão	7 - Infraestrutura Física e recursos de apoio	
Questionário	Infraestrutura	

perguntas	total sem brancos	brancos
1 - Sala de aula	143	0
2 - Sanitários	143	0
3 - Cantina	136	7
4 - Espaços de convivência (centro de vivência, quadras, jardins, etc.)	134	9
5 - Livros, periódicos e outros materiais disponíveis na biblioteca.	136	7
6 - Laboratórios e outros espaços para atividades práticas.	124	19
7 - Acesso à Internet para pesquisa acadêmica.	137	6

* perguntas X representação percentual

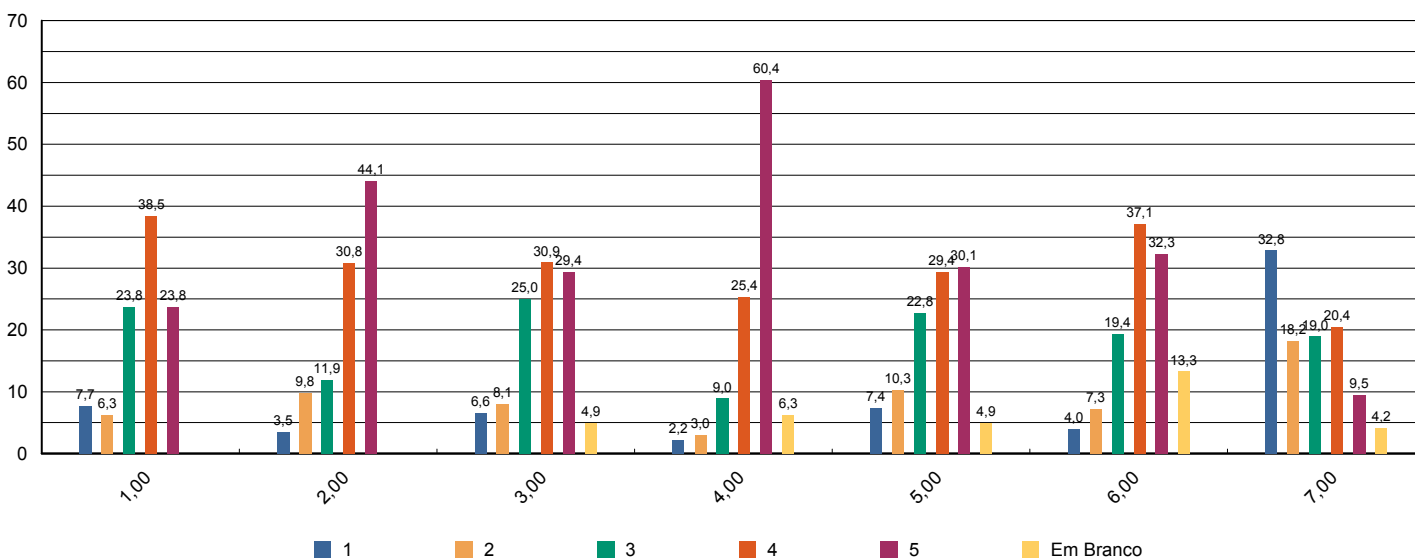



Sistema de Avaliação Institucional

Avaliação	1º Avaliação Institucional de 2013	05/05/2013 à 21/06/2013
Localidade	Faculdade Adventista de Hortolândia Hortolândia	
Curso	Pedagogia	Participantes 143
Dimensão	2 - Políticas Acadêmicas	
Questionário	Quanto ao professor	

perguntas	total sem brancos	brancos
1 - Cumpre o programa e cronograma da disciplina.	923	8
2 - Utiliza procedimentos de avaliação adequados.	914	17
3 - Revela domínio do conteúdo.	927	4
4 - Relaciona sua disciplina com as demais do curso.	912	19
5 - Relaciona os valores bíblico-cristãos com os conteúdos ensinados.	910	21
6 - Tem boa comunicação e aborda o conteúdo com clareza.	927	4
7 - Não falta e cumpre os horários de início e encerramento das aulas.	928	3
8 - Promove suas aulas com ritmo e bom aproveitamento de tempo.	928	3
9 - Valoriza a participação do aluno na aula.	925	6
10 - Apresenta no início do semestre o Plano de Ensino da disciplina.	914	17
11 - Incentiva a participação em eventos e projetos sociais, acadêmicos, culturais e espirituais.	866	65
12 - Propõe atividades desafiadoras que estimulam a investigação.	906	25
13 - Revela respeito no relacionamento com os alunos e professores.	927	4
14 - Apresenta atitudes positivas com relação à instituição.	923	8

* perguntas X representação percentual

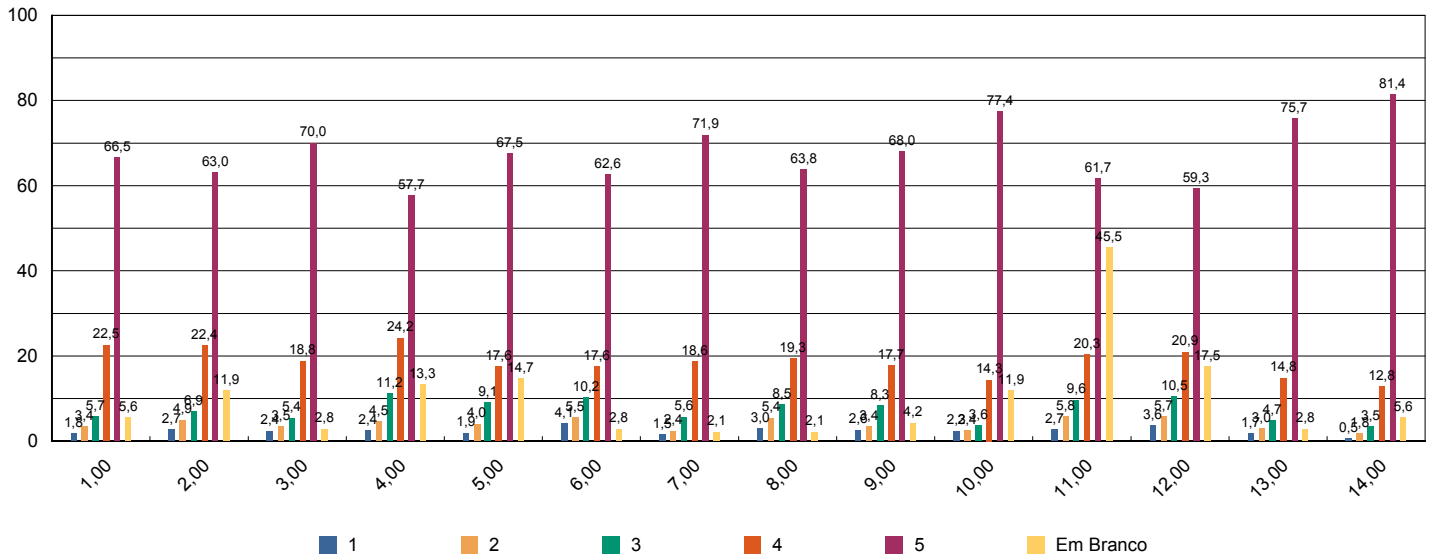



Sistema de Avaliação Institucional

Avaliação	1º Avaliação Institucional de 2013	05/05/2013 à 21/06/2013
Localidade	Faculdade Adventista de Hortolândia Hortolândia	
Curso	Pedagogia	Participantes 143
Dimensão	7 - Infraestrutura Física e recursos de apoio	
Questionário	Quanto ao Sistema de Avaliação	

perguntas	total sem brancos	brancos
1 - O que você achou desse sistema avaliativo institucional?	143	0

* perguntas X representação percentual

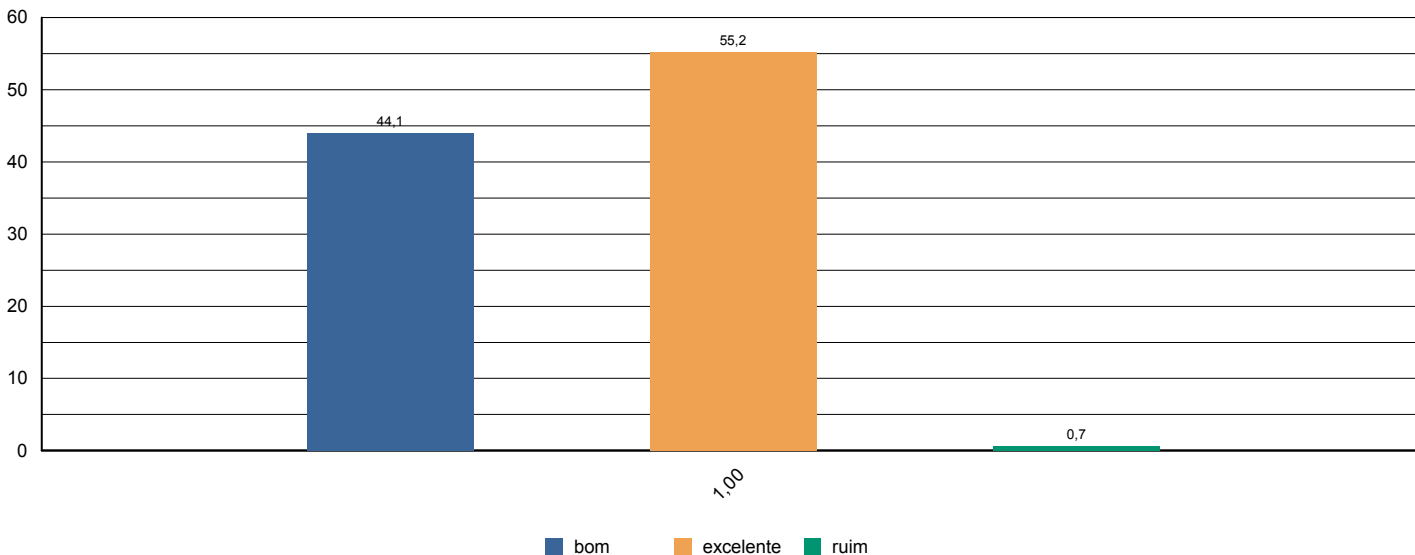



Sistema de Avaliação Institucional

Avaliação	1º Avaliação Institucional de 2013	05/05/2013 à 21/06/2013
Localidade	Faculdade Adventista de Hortolândia Hortolândia	
Curso	Pedagogia	Participantes 143
Dimensão	2 - Políticas Acadêmicas	
Questionário	Quanto às condições pedagógicas do curso	

perguntas	total sem brancos	brancos
1 - Contribuição das disciplinas para minha formação profissional.	140	3
2 - Programas de extensão.	118	25
3 - Programa de iniciação científica do meu curso.	134	9
4 - Processo de desenvolvimento do Trabalho de Conclusão de Curso (TCC).	103	40
5 - Apoio à participação de alunos em eventos científicos fora da Instituição.	101	42
6 - Apoio espiritual.	134	9
7 - Programa de Apoio ao Discente (PROAD).	117	26
8 - Harmonia e sincronismo entre as disciplinas	142	1
9 - O meu grau de satisfação com o curso, como um todo, é:	143	0

* perguntas X representação percentual

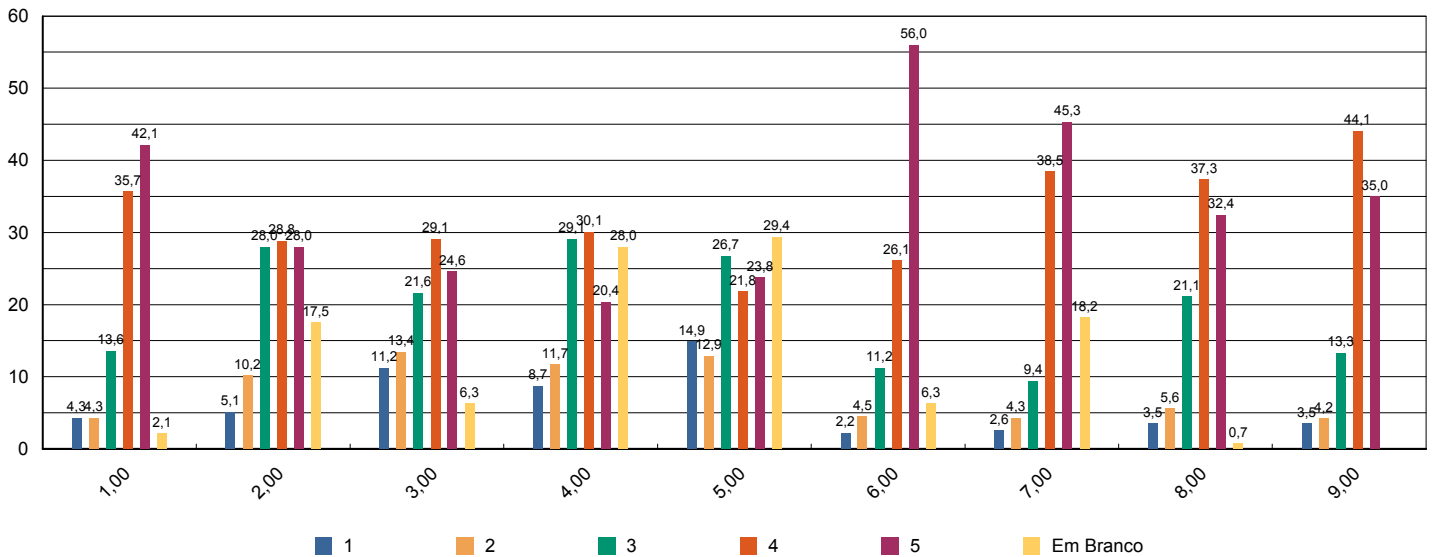



Sistema de Avaliação Institucional

Avaliação	1º Avaliação Institucional de 2013	05/05/2013 à 21/06/2013
Localidade	Faculdade Adventista de Hortolândia Hortolândia	
Curso	Pedagogia	Participantes 8
Dimensão	2 - Políticas Acadêmicas	
Questionário	Avalie a atuação do Colegiado do Curso (Docentes)	

perguntas	total sem brancos	brancos
1 - Analisa, periodicamente, relatórios da Comissão Própria de Avaliação (CPA), Relatórios do MEC, da Comissão Interna de Avaliação de Curso (CIAC) e da Comissão de Avaliação Denominacional.	6	2
2 - Aprova os ementários e bibliografias das disciplinas.	8	0
3 - Atualiza, periodicamente, o Projeto Pedagógico de Curso (PPC).	7	1
4 - Aprecia os projetos apresentados pela Coordenadoria de Curso.	8	0
5 - Meu grau de satisfação com o curso.	8	0
6 - Meu grau de satisfação com o clima institucional.	8	0

* perguntas X representação percentual

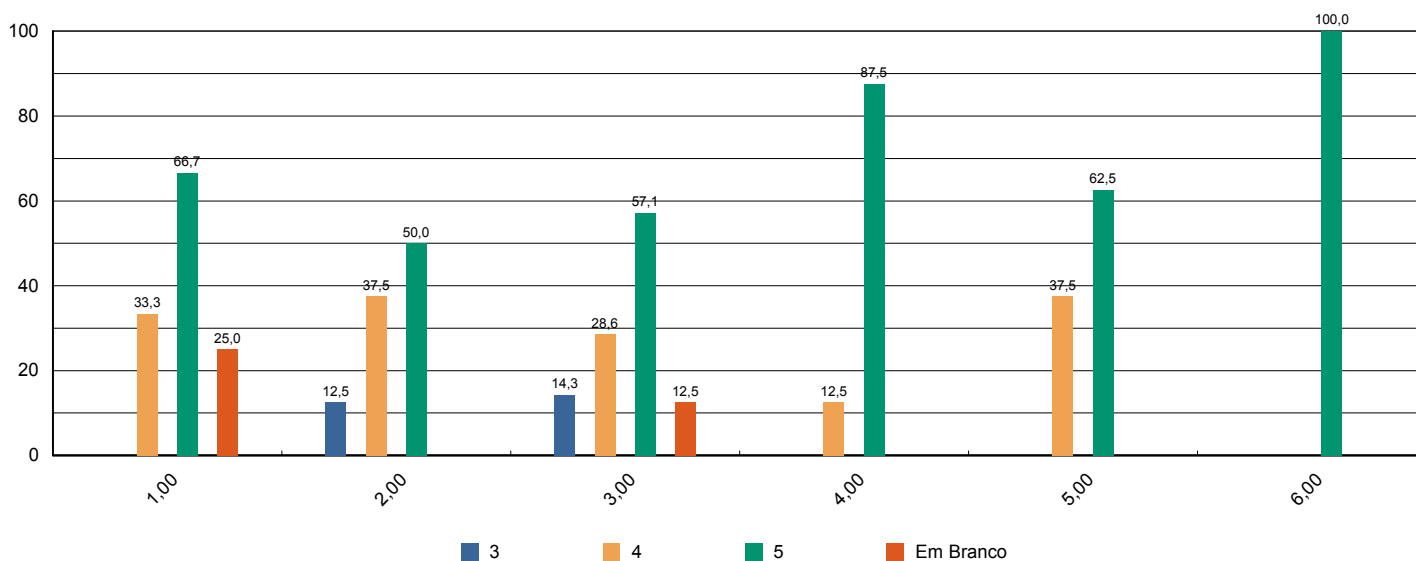



Sistema de Avaliação Institucional

Avaliação	1º Avaliação Institucional de 2013	05/05/2013 à 21/06/2013
Localidade	Faculdade Adventista de Hortolândia Hortolândia	
Curso	Pedagogia	Participantes 8
Dimensão	2 - Políticas Acadêmicas	
Questionário	Avalie o apoio que o curso oferece aos alunos (Docentes)	

perguntas	total sem brancos	brancos
1 - Há programas de extensão como parte do projeto do curso.	8	0
2 - Há programas de iniciação científica como parte do projeto do curso.	7	1
3 - Há programa de monitoria.	6	2
4 - A Instituição dá apoio à participação discente em eventos científicos fora da instituição (encontros, congressos, etc..)	8	0
5 - As atividades promovidas pelo Programa de Atendimento ao Discente (PROAD) atendem às necessidades dos alunos.	7	1
6 - Há um programa efetivo de apoio espiritual aos alunos.	8	0
7 - O curso promove eventos acadêmico-científicos e culturais.	8	0

* perguntas X representação percentual

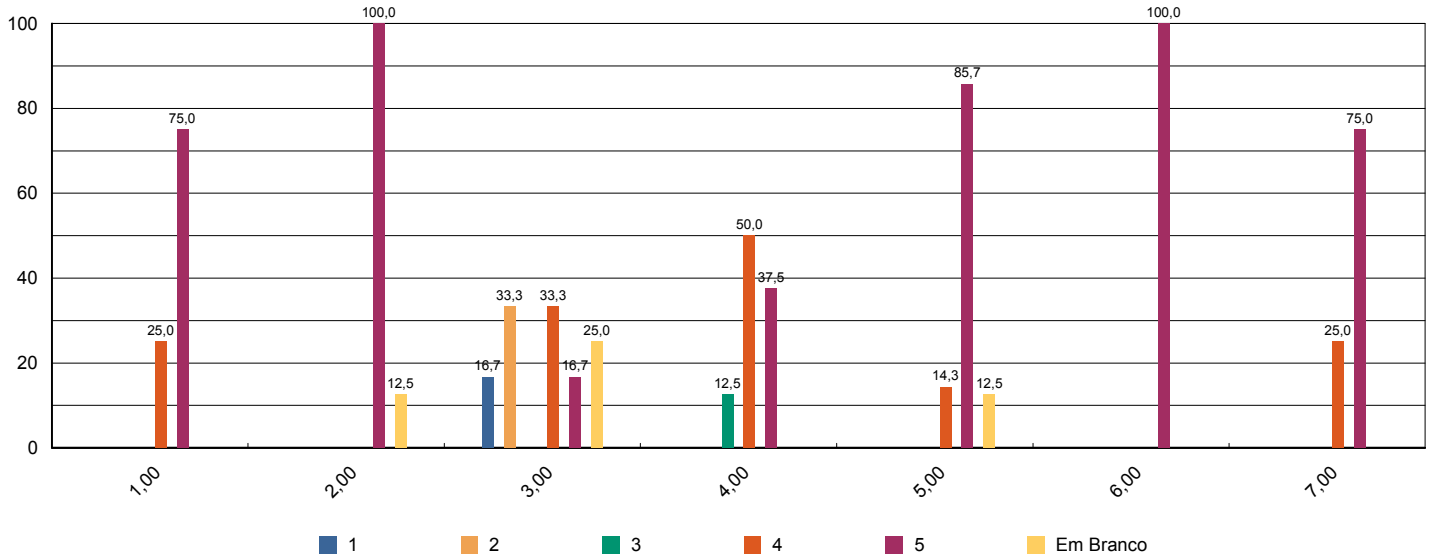



Sistema de Avaliação Institucional

Avaliação	1º Avaliação Institucional de 2013	05/05/2013 à 21/06/2013
Localidade	Faculdade Adventista de Hortolândia Hortolândia	
Curso	Pedagogia	Participantes 8
Dimensão	2 - Políticas Acadêmicas	
Questionário	Avalie o apoio que o curso oferece aos professores (Docentes)	

perguntas	total sem brancos	brancos
1 - Programa de apoio à capacitação docente (PAD).	7	1
2 - Programa de atualização didático-pedagógica (PROAP).	6	2
3 - Apoio à participação em eventos científicos, encontros, congressos ,etc.. (PROAPARC)	8	0
4 - Espaço destinado à análise de relatos de experiências desenvolvidas em práticas pedagógicas com vistas à socialização dos resultados e melhoria do desempenho docente e discente no ensino–aprendizagem	6	2

* perguntas X representação percentual

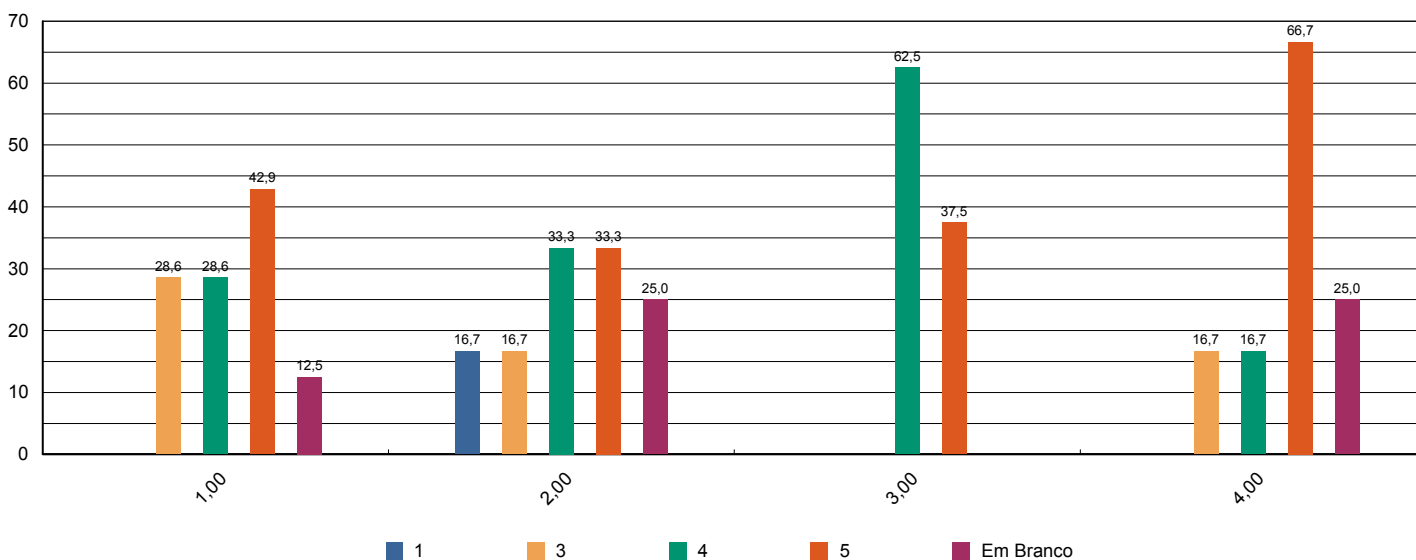



Sistema de Avaliação Institucional

Avaliação	1º Avaliação Institucional de 2013	05/05/2013 à 21/06/2013
Localidade	Faculdade Adventista de Hortolândia Hortolândia	
Curso	Pedagogia	Participantes 8
Dimensão	4 - Comunicação com a sociedade	
Questionário	Comunicação (Docentes)	

perguntas	total sem brancos	brancos
1 - As informações sobre procedimentos de rotina (atribuição e horário de aulas, documentação, reuniões, salários e outros) são adequadamente divulgadas.	8	0
2 - Os eventos promovidos pela instituição são adequadamente divulgados.	8	0

* perguntas X representação percentual

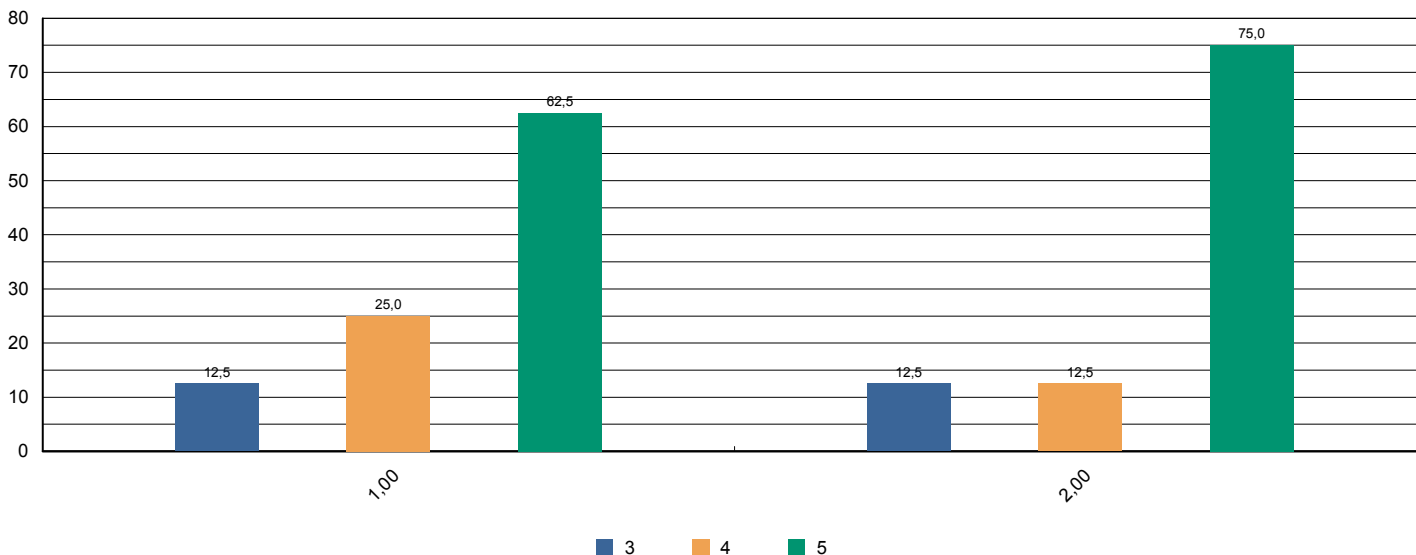



Sistema de Avaliação Institucional

Avaliação	1º Avaliação Institucional de 2013	05/05/2013 à 21/06/2013
Localidade	Faculdade Adventista de Hortolândia Hortolândia	
Curso	Pedagogia	Participantes 8
Dimensão	6 - Organização e Gestão da Instituição	
Questionário	Coordenadoria do Curso (Docentes)	

perguntas	total sem brancos	brancos
1 - Disposição do coordenador para ouvir os professores.	8	0
2 - Interesse revelado na solução dos problemas.	8	0
3 - Coordenação das reuniões de Colegiado, CIAC e NDE abordando temas relevantes para o bom funcionamento do curso.	7	1
4 - As orientações recebidas.	8	0
5 - Administração e liderança do Curso.	8	0

* perguntas X representação percentual

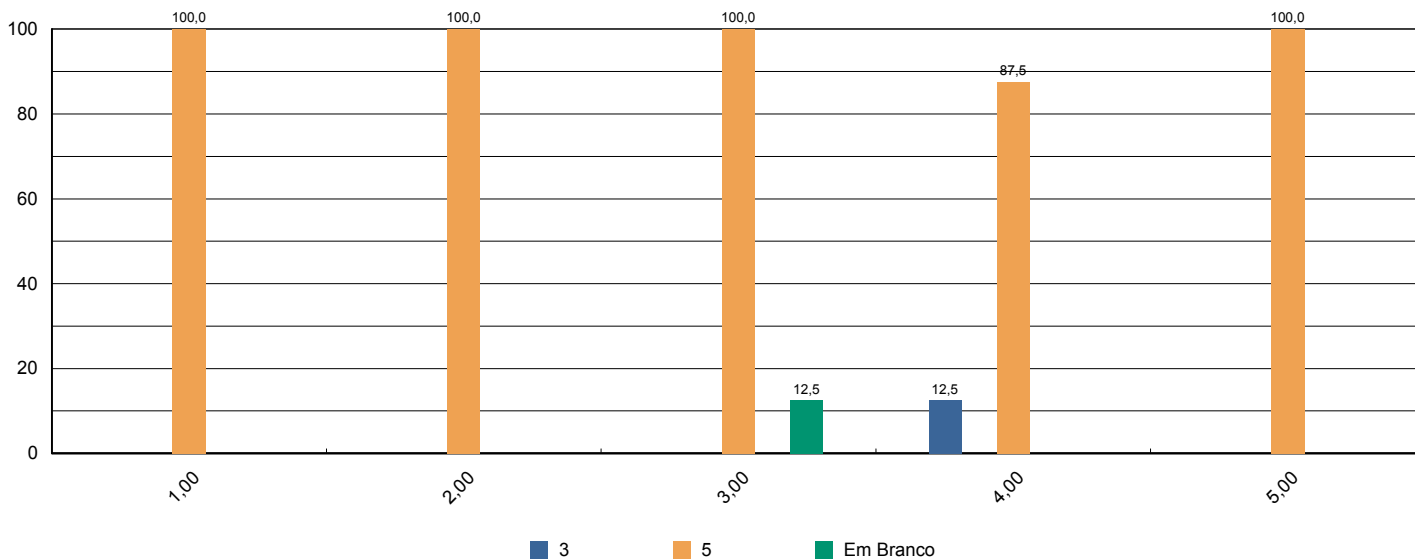



Sistema de Avaliação Institucional

Avaliação	1º Avaliação Institucional de 2013	05/05/2013 à 21/06/2013
Localidade	Faculdade Adventista de Hortolândia Hortolândia	
Curso	Pedagogia	Participantes 8
Dimensão	7 - Infraestrutura Física e recursos de apoio	
Questionário	Infraestrutura (Docentes)	

perguntas	total sem brancos	brancos
1 - Salas de aula.	8	0
2 - Sanitários.	7	1
3 - Espaços de lazer (quadras, jardins, centro de vivência, etc.)	8	0
4 - Disponibilidade e suficiência do acervo da biblioteca	7	1
5 - Equipamentos disponíveis para uso didático	8	0
6 - Qualidade dos laboratórios	5	3
7 - Acesso a internet para pesquisa acadêmica	7	1
8 - Ambiente de trabalho (sala de professores, gabinetes, etc.)	8	0

* perguntas X representação percentual

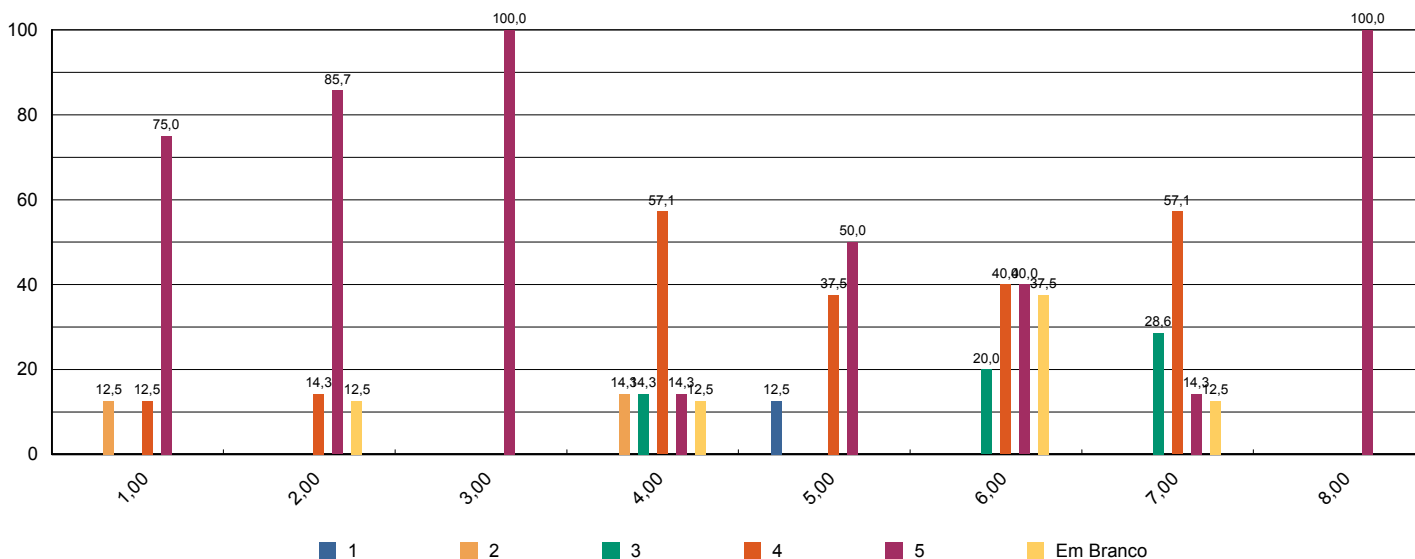



Sistema de Avaliação Institucional

Avaliação	1º Avaliação Institucional de 2013	05/05/2013 à 21/06/2013
Localidade	Faculdade Adventista de Hortolândia Hortolândia	
Curso	Pedagogia	Participantes 8
Dimensão	2 - Políticas Acadêmicas	
Questionário	Políticas Acadêmicas (Docentes)	

perguntas	total sem brancos	brancos
1.1 - O perfil do egresso está adequadamente definido.	8	0
1.2 - A missão e os objetivos do curso estão bem definidos.	8	0
1.3 - As disciplinas se apresentam, ao longo do curso, em uma seqüência lógica tanto epistemológica quanto pedagogicamente.	8	0
1.4 - As disciplinas de um mesmo semestre apresentam relação entre si com caráter de complementaridade, isto é, o currículo apresenta uma integração horizontal	8	0

* perguntas X representação percentual

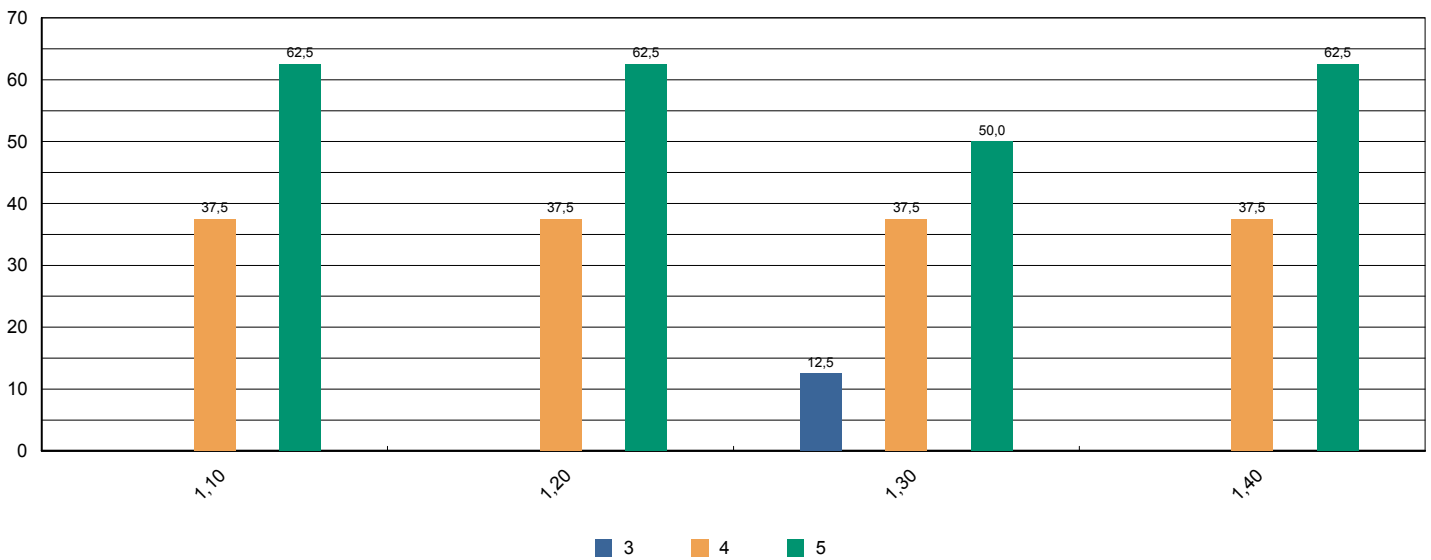



Sistema de Avaliação Institucional

Avaliação	1º Avaliação Institucional de 2013	05/05/2013 à 21/06/2013
Localidade	Faculdade Adventista de Hortolândia Hortolândia	
Curso	Sistemas de Informação	Participantes 213
Dimensão	9 - Políticas de atendimento aos estudantes	
Questionário	Atendimento aos discentes	

perguntas	total sem brancos	brancos
1 - Atendimento e serviço da cantina	187	26
2 - Atendimento na biblioteca.	187	26
3 - Atendimento na secretaria.	198	15
4 - Atendimento do setor de finanças.	183	30
5 - Atendimento do setor de Bolsas de Estudo.	169	44

* perguntas X representação percentual

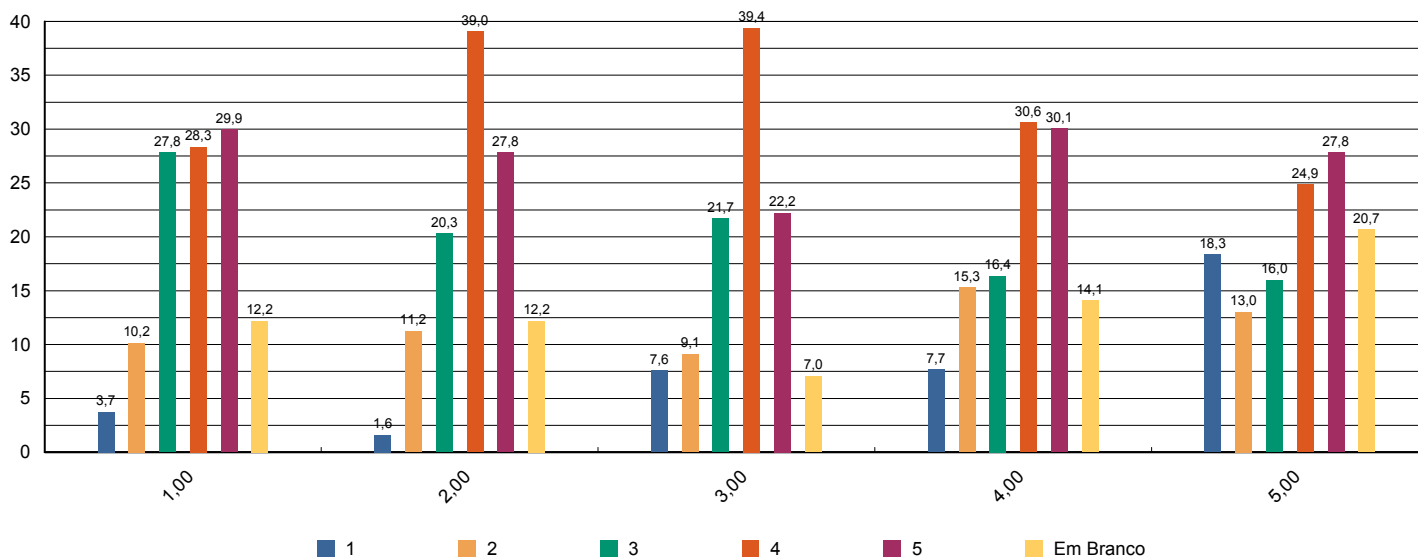



Sistema de Avaliação Institucional

Avaliação	1º Avaliação Institucional de 2013	05/05/2013 à 21/06/2013
Localidade	Faculdade Adventista de Hortolândia Hortolândia	
Curso	Sistemas de Informação	Participantes 213
Dimensão	4 - Comunicação com a sociedade	
Questionário	Comunicação	

perguntas	total sem brancos	brancos
1 - Informações sobre procedimentos de rotina (matrículas, pagamentos, horários de funcionamento, calendário, etc.) são adequadamente divulgadas.	201	12
2 - Eventos promovidos pela instituição são adequadamente divulgados.	201	12

* perguntas X representação percentual

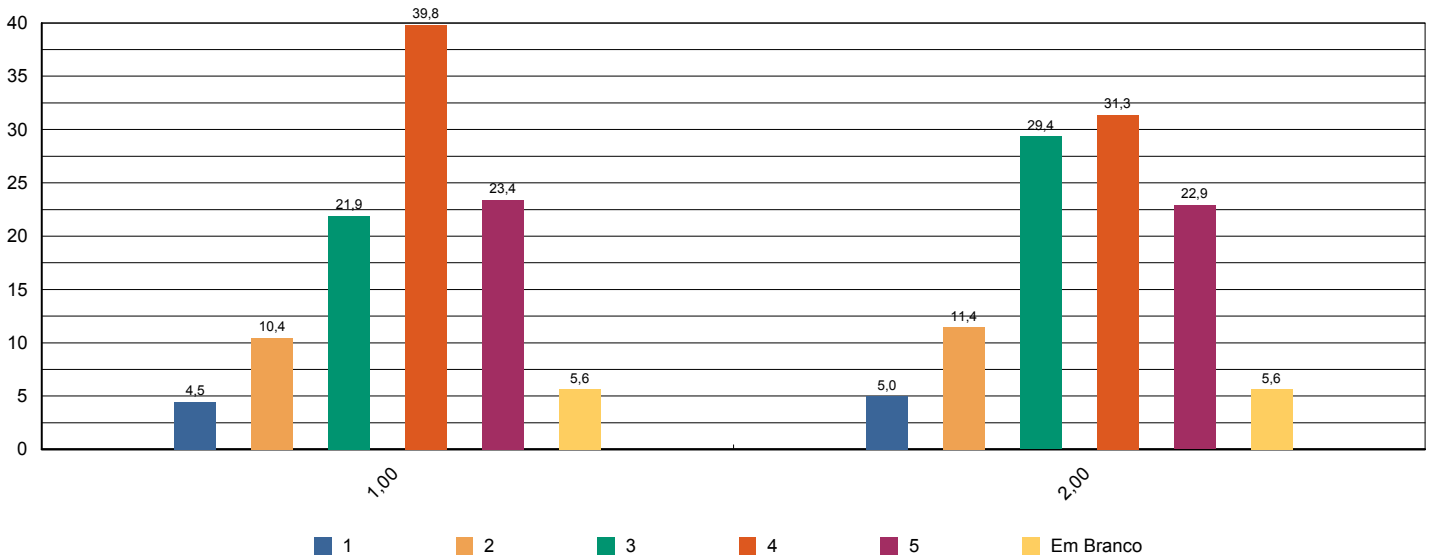



Sistema de Avaliação Institucional

Avaliação	1º Avaliação Institucional de 2013	05/05/2013 à 21/06/2013
Localidade	Faculdade Adventista de Hortolândia Hortolândia	
Curso	Sistemas de Informação	Participantes 213
Dimensão	6 - Organização e Gestão da Instituição	
Questionário	Coordenadoria do curso	

perguntas	total sem brancos	brancos
1 - Disposição do coordenador para ouvir e orientar os alunos.	191	22
2 - Liderança do curso.	198	15

* perguntas X representação percentual

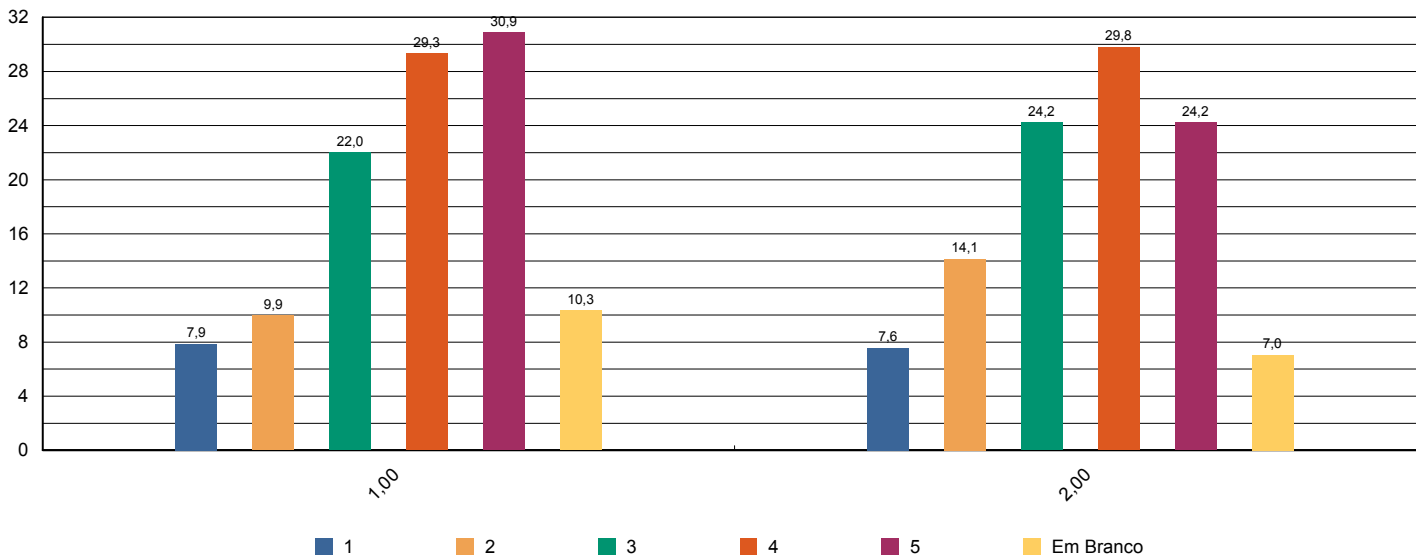



Sistema de Avaliação Institucional

Avaliação	1º Avaliação Institucional de 2013	05/05/2013 à 21/06/2013
Localidade	Faculdade Adventista de Hortolândia Hortolândia	
Curso	Sistemas de Informação	Participantes 213
Dimensão	7 - Infraestrutura Física e recursos de apoio	
Questionário	Infraestrutura	

perguntas	total sem brancos	brancos
1 - Sala de aula	211	2
2 - Sanitários	207	6
3 - Cantina	196	17
4 - Espaços de convivência (centro de vivência, quadras, jardins, etc.)	199	14
5 - Livros, periódicos e outros materiais disponíveis na biblioteca.	186	27
6 - Laboratórios e outros espaços para atividades práticas.	210	3
7 - Acesso à Internet para pesquisa acadêmica.	209	4

* perguntas X representação percentual

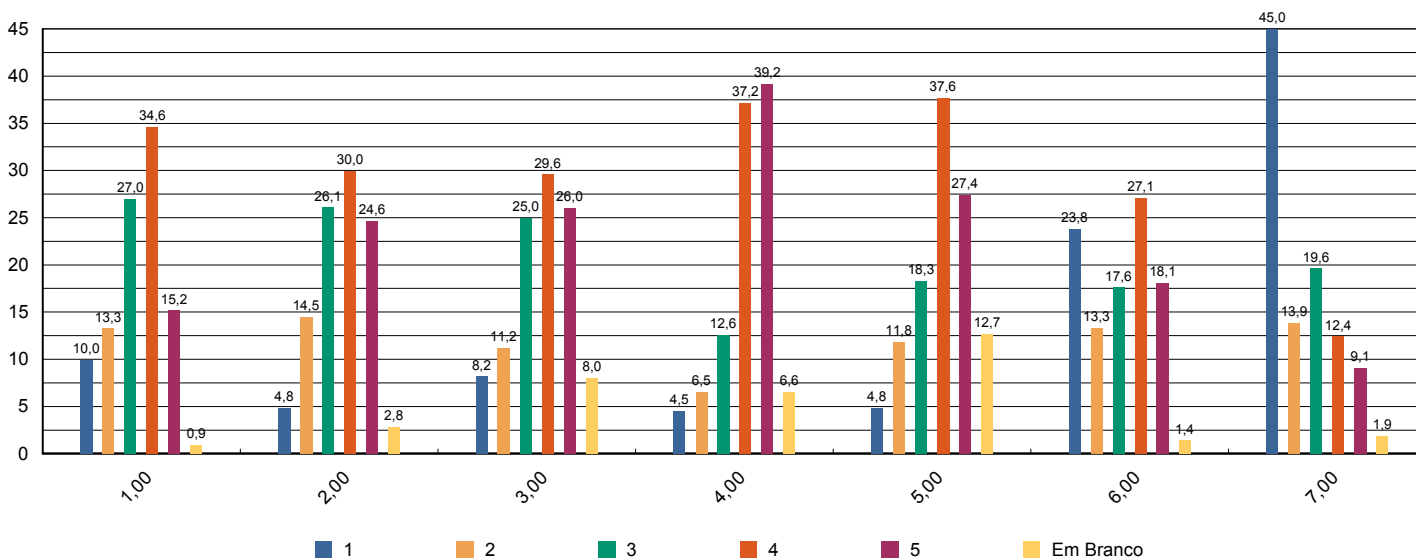



Sistema de Avaliação Institucional

Avaliação	1º Avaliação Institucional de 2013	05/05/2013 à 21/06/2013
Localidade	Faculdade Adventista de Hortolândia Hortolândia	
Curso	Sistemas de Informação	Participantes 213
Dimensão	2 - Políticas Acadêmicas	
Questionário	Quanto ao professor	

perguntas	total sem brancos	brancos
1 - Cumpre o programa e cronograma da disciplina.	1.196	57
2 - Utiliza procedimentos de avaliação adequados.	1.198	55
3 - Revela domínio do conteúdo.	1.203	50
4 - Relaciona sua disciplina com as demais do curso.	1.182	71
5 - Relaciona os valores bíblico-cristãos com os conteúdos ensinados.	1.137	116
6 - Tem boa comunicação e aborda o conteúdo com clareza.	1.199	54
7 - Não falta e cumpre os horários de início e encerramento das aulas.	1.203	50
8 - Promove suas aulas com ritmo e bom aproveitamento de tempo.	1.201	52
9 - Valoriza a participação do aluno na aula.	1.199	54
10 - Apresenta no início do semestre o Plano de Ensino da disciplina.	1.188	65
11 - Incentiva a participação em eventos e projetos sociais, acadêmicos, culturais e espirituais.	1.122	131
12 - Propõe atividades desafiadoras que estimulam a investigação.	1.164	89
13 - Revela respeito no relacionamento com os alunos e professores.	1.194	59
14 - Apresenta atitudes positivas com relação à instituição.	1.198	55

* perguntas X representação percentual

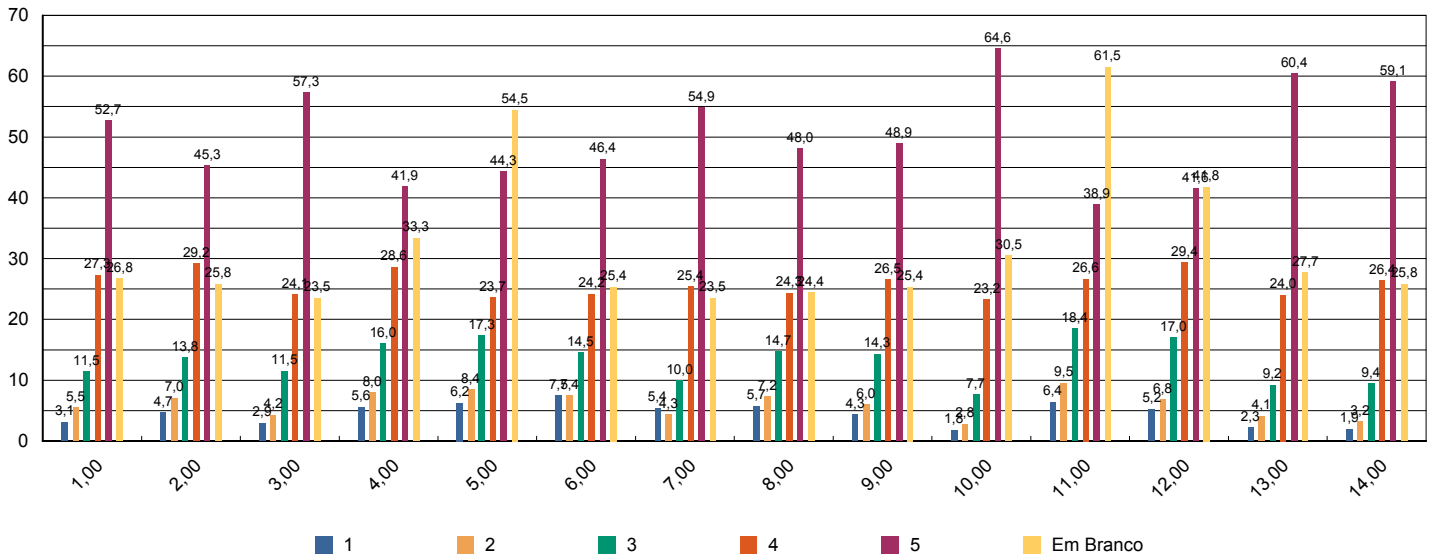



Sistema de Avaliação Institucional

Avaliação	1º Avaliação Institucional de 2013	05/05/2013 à 21/06/2013
Localidade	Faculdade Adventista de Hortolândia Hortolândia	
Curso	Sistemas de Informação	Participantes 213
Dimensão	7 - Infraestrutura Física e recursos de apoio	
Questionário	Quanto ao Sistema de Avaliação	

perguntas	total sem brancos	brancos
1 - O que você achou desse sistema avaliativo institucional?	213	0

* perguntas X representação percentual

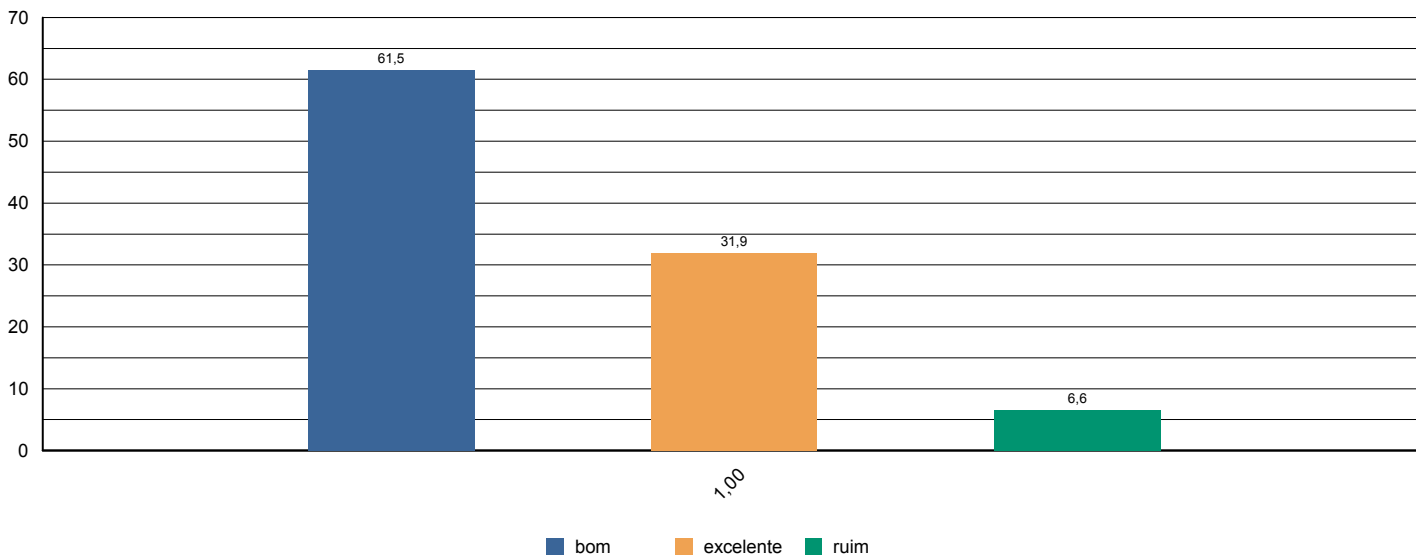



Sistema de Avaliação Institucional

Avaliação	1º Avaliação Institucional de 2013	05/05/2013 à 21/06/2013
Localidade	Faculdade Adventista de Hortolândia Hortolândia	
Curso	Sistemas de Informação	Participantes 213
Dimensão	2 - Políticas Acadêmicas	
Questionário	Quanto às condições pedagógicas do curso	

perguntas	total sem brancos	brancos
1 - Contribuição das disciplinas para minha formação profissional.	209	4
2 - Programas de extensão.	169	44
3 - Programa de iniciação científica do meu curso.	166	47
4 - Processo de desenvolvimento do Trabalho de Conclusão de Curso (TCC).	129	84
5 - Apoio à participação de alunos em eventos científicos fora da Instituição.	147	66
6 - Apoio espiritual.	193	20
7 - Programa de Apoio ao Discente (PROAD).	163	50
8 - Harmonia e sincronismo entre as disciplinas	196	17
9 - O meu grau de satisfação com o curso, como um todo, é:	210	3

* perguntas X representação percentual

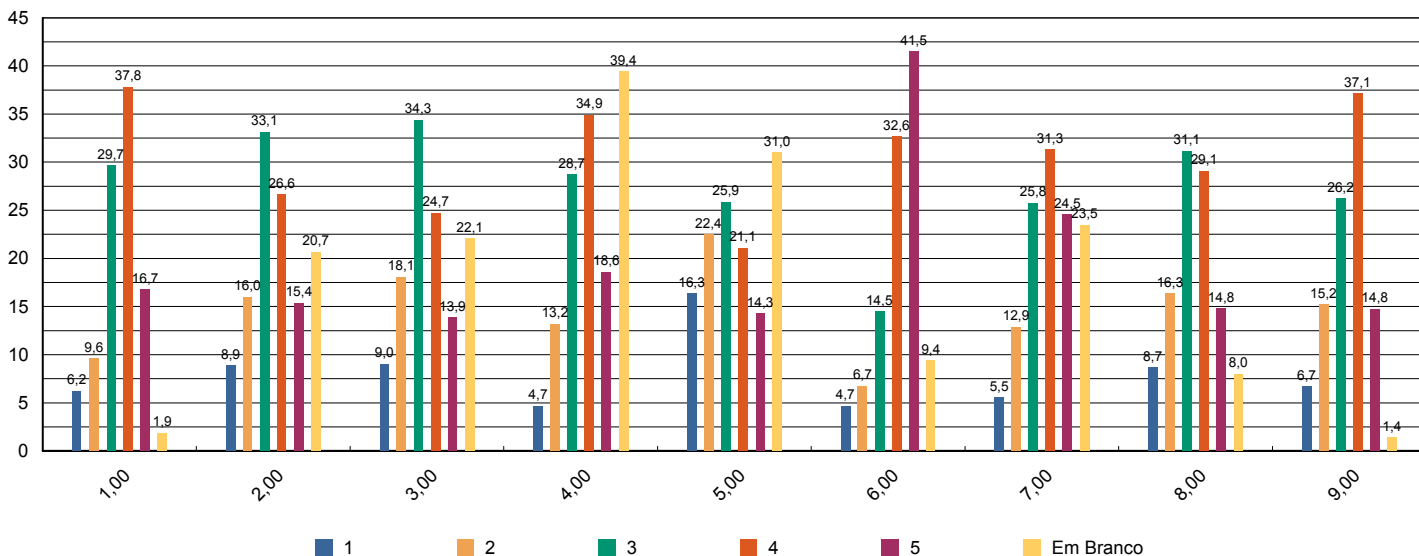



Sistema de Avaliação Institucional

Avaliação	1º Avaliação Institucional de 2013	05/05/2013 à 21/06/2013
Localidade	Faculdade Adventista de Hortolândia Hortolândia	
Curso	Sistemas de Informação	Participantes 13
Dimensão	2 - Políticas Acadêmicas	
Questionário	Avalie a atuação do Colegiado do Curso (Docentes)	

perguntas	total sem brancos	brancos
1 - Analisa, periodicamente, relatórios da Comissão Própria de Avaliação (CPA), Relatórios do MEC, da Comissão Interna de Avaliação de Curso (CIAC) e da Comissão de Avaliação Denominacional.	10	3
2 - Aprova os ementários e bibliografias das disciplinas.	13	0
3 - Atualiza, periodicamente, o Projeto Pedagógico de Curso (PPC).	13	0
4 - Aprecia os projetos apresentados pela Coordenadoria de Curso.	12	1
5 - Meu grau de satisfação com o curso.	13	0
6 - Meu grau de satisfação com o clima institucional.	13	0

* perguntas X representação percentual

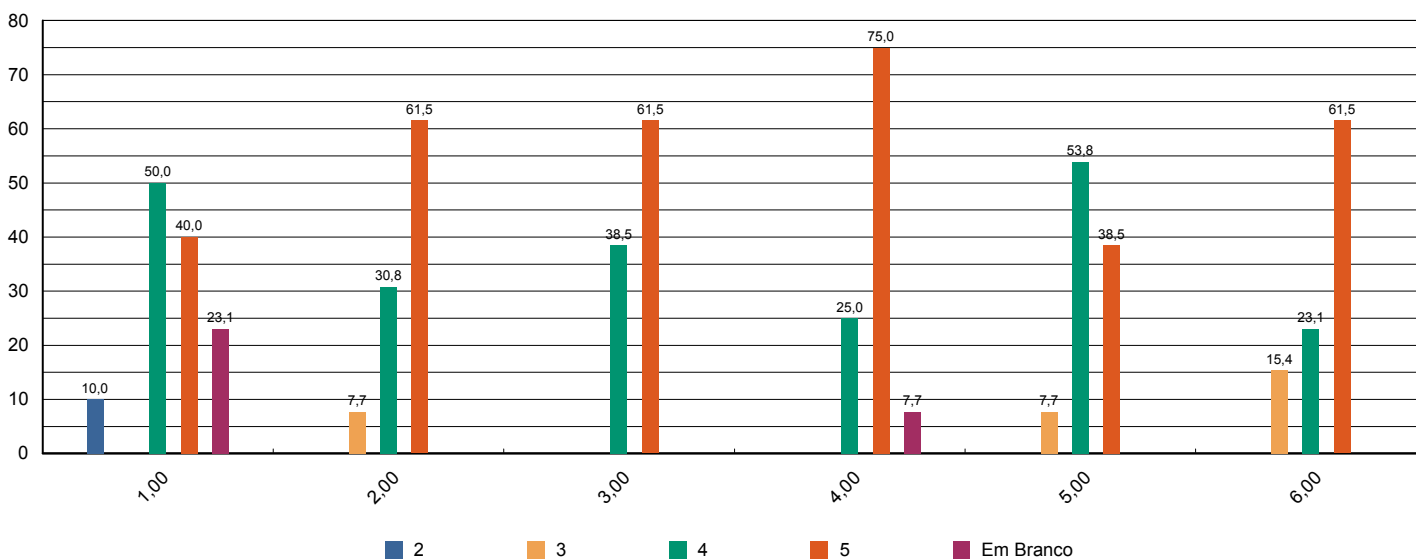



Sistema de Avaliação Institucional

Avaliação	1º Avaliação Institucional de 2013	05/05/2013 à 21/06/2013
Localidade	Faculdade Adventista de Hortolândia Hortolândia	
Curso	Sistemas de Informação	Participantes 13
Dimensão	2 - Políticas Acadêmicas	
Questionário	Avalie o apoio que o curso oferece aos alunos (Docentes)	

perguntas	total sem brancos	brancos
1 - Há programas de extensão como parte do projeto do curso.	12	1
2 - Há programas de iniciação científica como parte do projeto do curso.	12	1
3 - Há programa de monitoria.	10	3
4 - A Instituição dá apoio à participação discente em eventos científicos fora da instituição (encontros, congressos, etc..)	12	1
5 - As atividades promovidas pelo Programa de Atendimento ao Discente (PROAD) atendem às necessidades dos alunos.	13	0
6 - Há um programa efetivo de apoio espiritual aos alunos.	13	0
7 - O curso promove eventos acadêmico-científicos e culturais.	13	0

* perguntas X representação percentual

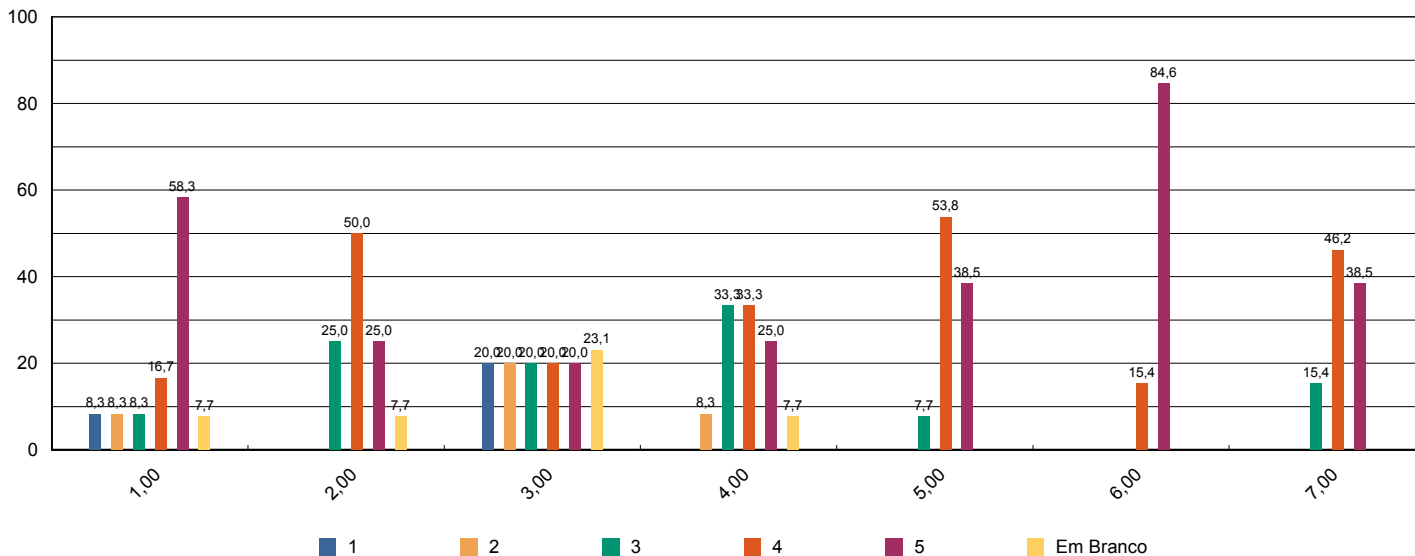



Sistema de Avaliação Institucional

Avaliação	1º Avaliação Institucional de 2013	05/05/2013 à 21/06/2013
Localidade	Faculdade Adventista de Hortolândia Hortolândia	
Curso	Sistemas de Informação	Participantes 13
Dimensão	2 - Políticas Acadêmicas	
Questionário	Avalie o apoio que o curso oferece aos professores (Docentes)	

perguntas	total sem brancos	brancos
1 - Programa de apoio à capacitação docente (PAD).	12	1
2 - Programa de atualização didático-pedagógica (PROAP).	12	1
3 - Apoio à participação em eventos científicos, encontros, congressos ,etc.. (PROAPARC)	12	1
4 - Espaço destinado à análise de relatos de experiências desenvolvidas em práticas pedagógicas com vistas à socialização dos resultados e melhoria do desempenho docente e discente no ensino–aprendizagem	12	1

* perguntas X representação percentual

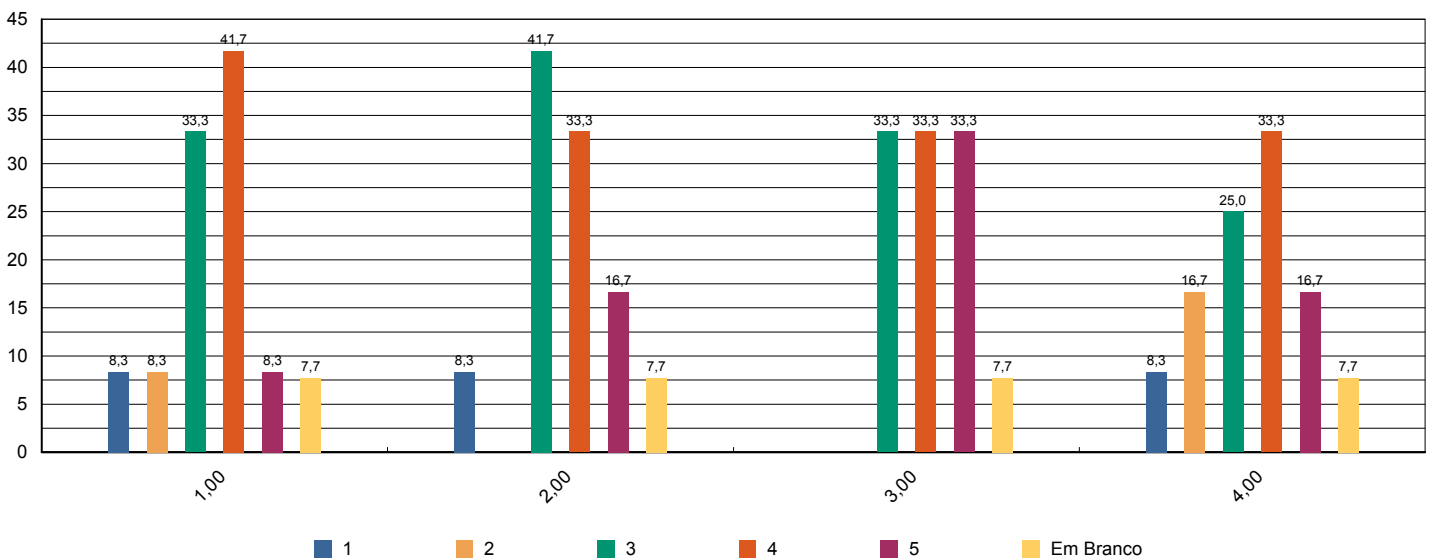



Sistema de Avaliação Institucional

Avaliação	1º Avaliação Institucional de 2013	05/05/2013 à 21/06/2013
Localidade	Faculdade Adventista de Hortolândia Hortolândia	
Curso	Sistemas de Informação	Participantes 13
Dimensão	4 - Comunicação com a sociedade	
Questionário	Comunicação (Docentes)	

perguntas	total sem brancos	brancos
1 - As informações sobre procedimentos de rotina (atribuição e horário de aulas, documentação, reuniões, salários e outros) são adequadamente divulgadas.	13	0
2 - Os eventos promovidos pela instituição são adequadamente divulgados.	13	0

* perguntas X representação percentual

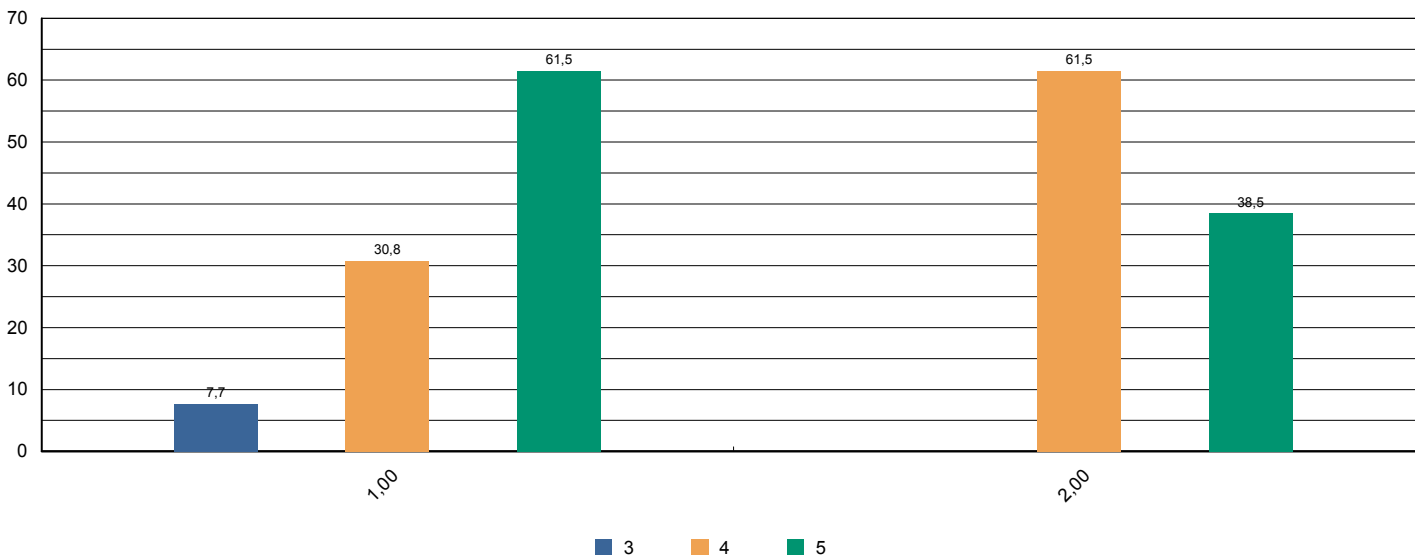



Sistema de Avaliação Institucional

Avaliação	1º Avaliação Institucional de 2013	05/05/2013 à 21/06/2013
Localidade	Faculdade Adventista de Hortolândia Hortolândia	
Curso	Sistemas de Informação	Participantes 13
Dimensão	6 - Organização e Gestão da Instituição	
Questionário	Coordenadoria do Curso (Docentes)	

perguntas	total sem brancos	brancos
1 - Disposição do coordenador para ouvir os professores.	13	0
2 - Interesse revelado na solução dos problemas.	13	0
3 - Coordenação das reuniões de Colegiado, CIAC e NDE abordando temas relevantes para o bom funcionamento do curso.	13	0
4 - As orientações recebidas.	13	0
5 - Administração e liderança do Curso.	13	0

* perguntas X representação percentual

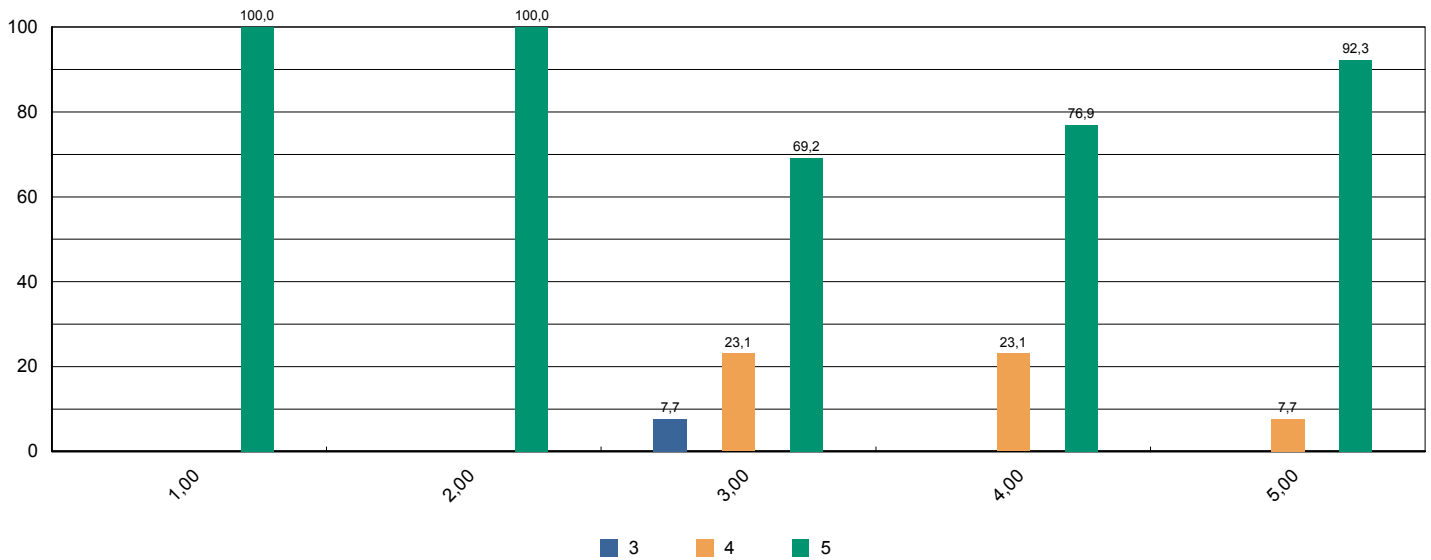



Sistema de Avaliação Institucional

Avaliação	1º Avaliação Institucional de 2013	05/05/2013 à 21/06/2013
Localidade	Faculdade Adventista de Hortolândia Hortolândia	
Curso	Sistemas de Informação	Participantes 13
Dimensão	7 - Infraestrutura Física e recursos de apoio	
Questionário	Infraestrutura (Docentes)	

perguntas	total sem brancos	brancos
1 - Salas de aula.	13	0
2 - Sanitários.	13	0
3 - Espaços de lazer (quadras, jardins, centro de vivência, etc.)	13	0
4 - Disponibilidade e suficiência do acervo da biblioteca	13	0
5 - Equipamentos disponíveis para uso didático	13	0
6 - Qualidade dos laboratórios	11	2
7 - Acesso a internet para pesquisa acadêmica	13	0
8 - Ambiente de trabalho (sala de professores, gabinetes, etc.)	13	0

* perguntas X representação percentual

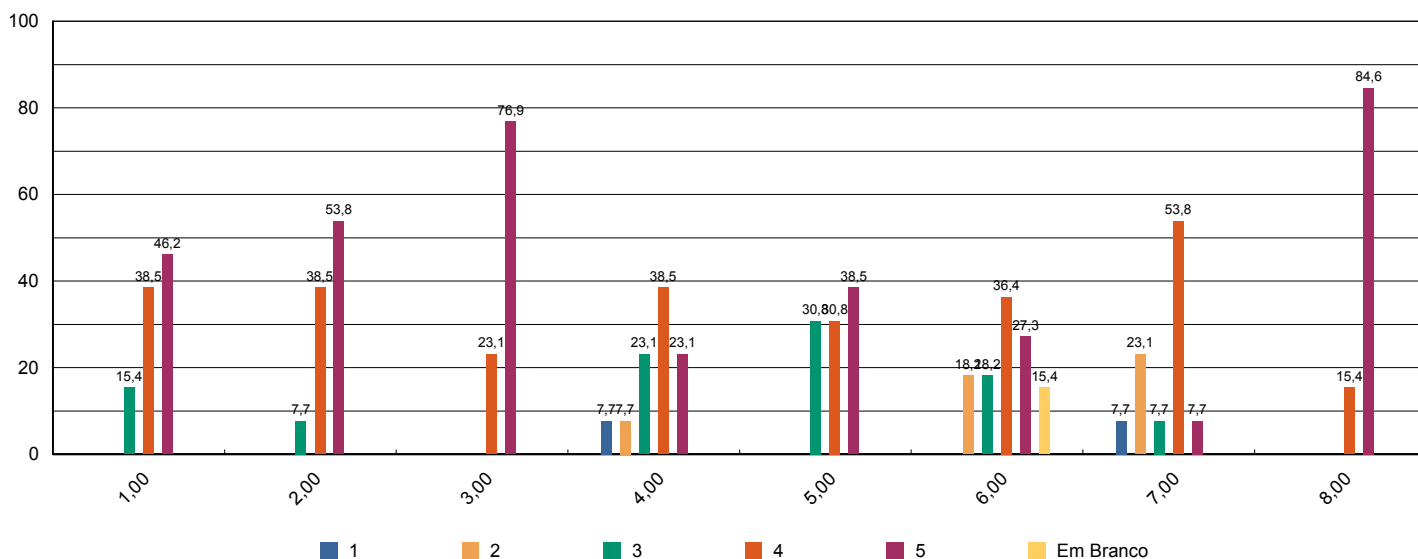



Sistema de Avaliação Institucional

Avaliação	1º Avaliação Institucional de 2013	05/05/2013 à 21/06/2013
Localidade	Faculdade Adventista de Hortolândia Hortolândia	
Curso	Sistemas de Informação	Participantes 13
Dimensão	2 - Políticas Acadêmicas	
Questionário	Políticas Acadêmicas (Docentes)	

perguntas	total sem brancos	brancos
1.1 - O perfil do egresso está adequadamente definido.	13	0
1.2 - A missão e os objetivos do curso estão bem definidos.	13	0
1.3 - As disciplinas se apresentam, ao longo do curso, em uma seqüência lógica tanto epistemológica quanto pedagogicamente.	13	0
1.4 - As disciplinas de um mesmo semestre apresentam relação entre si com caráter de complementaridade, isto é, o currículo apresenta uma integração horizontal	13	0

* perguntas X representação percentual

