

Sistema de Avaliação Institucional





Sistema de Avaliação Institucional

Avaliação	1º Avaliação Institucional de 2013	05/05/2013 à 21/06/2013
Localidade	UNASP Engenheiro Coelho	
Dimensão	9 - Políticas de atendimento aos estudantes	
Questionário	Atendimento aos discentes	
Avaliadores	1.448	

Pergunta	Respostas analisadas	Branco	Total sem branco	Total das resp. analisadas
1 - Atendimento e serviço da cantina	4 e 5	112	1.336	463 35 %
2 - Atendimento na biblioteca.	4 e 5	45	1.403	990 71 %
3 - Atendimento na secretaria.	4 e 5	54	1.394	805 58 %
4 - Atendimento do setor de finanças.	4 e 5	83	1.365	799 59 %
5 - Atendimento do setor de Bolsas de Estudo.	4 e 5	255	1.193	562 47 %

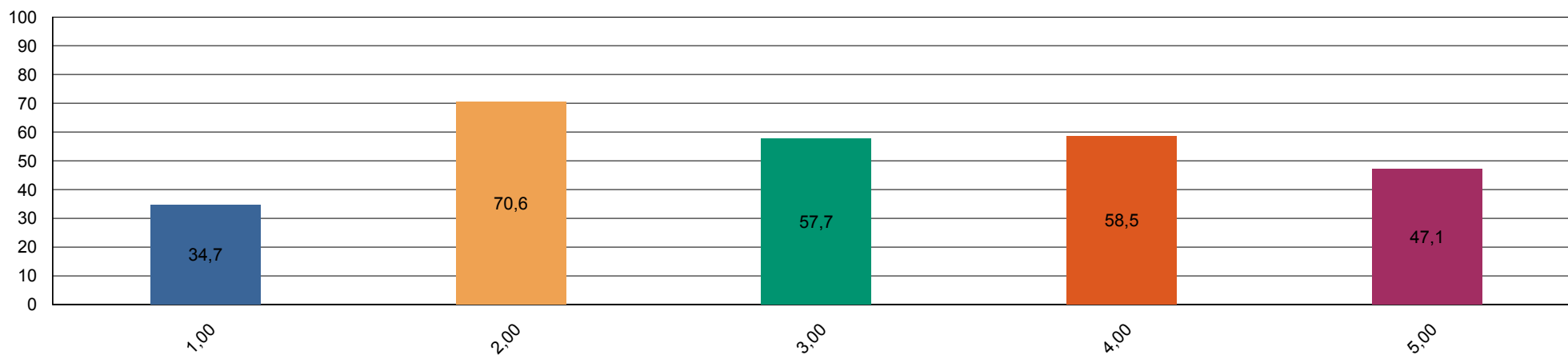



Sistema de Avaliação Institucional

Avaliação	1º Avaliação Institucional de 2013	05/05/2013 à 21/06/2013
Localidade	UNASP Engenheiro Coelho	
Dimensão	4 - Comunicação com a sociedade	
Questionário	Comunicação	
Avaliadores	1.448	

Pergunta	Respostas analisadas	Branco	Total sem branco	Total das resp. analisadas	
1 - Informações sobre procedimentos de rotina (matrículas, pagamentos, horários de funcionamento, calendário, etc.) são adequadamente divulgadas.	4 e 5	28	1.420	760	54 %
2 - Eventos promovidos pela instituição são adequadamente divulgados.	4 e 5	14	1.434	892	62 %





Sistema de Avaliação Institucional

Avaliação	1º Avaliação Institucional de 2013	05/05/2013 à 21/06/2013
Localidade	UNASP Engenheiro Coelho	
Dimensão	6 - Organização e Gestão da Instituição	
Questionário	Coordenadoria do curso	
Avaliadores	1.448	

Pergunta	Respostas analisadas	Branco	Total sem branco	Total das resp. analisadas	
1 - Disposição do coordenador para ouvir e orientar os alunos.	4 e 5	78	1.370	909	66 %
2 - Liderança do curso.	4 e 5	53	1.395	961	69 %





Sistema de Avaliação Institucional

Avaliação	1º Avaliação Institucional de 2013	05/05/2013 à 21/06/2013
Localidade	UNASP Engenheiro Coelho	
Dimensão	7 - Infraestrutura Física e recursos de apoio	
Questionário	Infraestrutura	
Avaliadores	1.448	

Pergunta	Respostas analisadas	Branco	Total sem branco	Total das resp. analisadas
1 - Sala de aula	4 e 5	10	1.438	834 58 %
2 - Sanitários	4 e 5	9	1.439	931 65 %
3 - Cantina	4 e 5	74	1.374	493 36 %
4 - Espaços de convivência (centro de vivência, quadras, jardins, etc.)	4 e 5	90	1.358	966 71 %
5 - Livros, periódicos e outros materiais disponíveis na biblioteca.	4 e 5	38	1.410	881 62 %
6 - Laboratórios e outros espaços para atividades práticas.	4 e 5	60	1.388	823 59 %
7 - Acesso à Internet para pesquisa acadêmica.	4 e 5	26	1.422	512 36 %

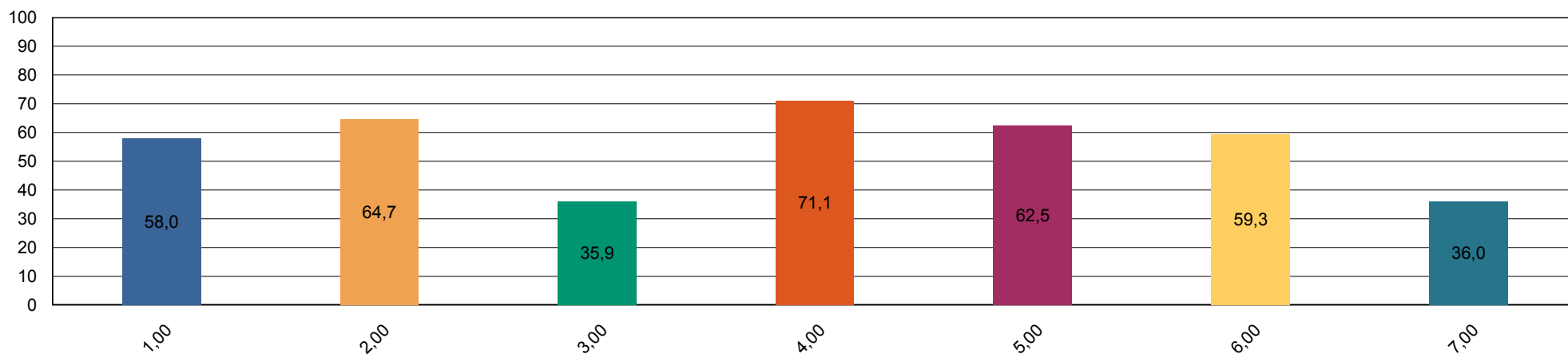



Sistema de Avaliação Institucional

Avaliação	1º Avaliação Institucional de 2013	05/05/2013 à 21/06/2013
Localidade	UNASP Engenheiro Coelho	
Dimensão	2 - Políticas Acadêmicas	
Questionário	Quanto ao professor	
Avaliadores	1.448	

Pergunta	Respostas analisadas	Branco	Total sem branco	Total das resp. analisadas
1 - Cumpre o programa e cronograma da disciplina.	672	0	9.810	0 %
2 - Utiliza procedimentos de avaliação adequados.	661	0	9.821	0 %
3 - Revela domínio do conteúdo.	620	0	9.862	0 %
4 - Relaciona sua disciplina com as demais do curso.	703	0	9.779	0 %
5 - Relaciona os valores bíblico-cristãos com os conteúdos ensinados.	935	0	9.547	0 %
6 - Tem boa comunicação e aborda o conteúdo com clareza.	618	0	9.864	0 %
7 - Não falta e cumpre os horários de início e encerramento das aulas.	618	0	9.864	0 %
8 - Promove suas aulas com ritmo e bom aproveitamento de tempo.	621	0	9.861	0 %
9 - Valoriza a participação do aluno na aula.	644	0	9.838	0 %
10 - Apresenta no início do semestre o Plano de Ensino da disciplina.	855	0	9.627	0 %
11 - Incentiva a participação em eventos e projetos sociais, acadêmicos, culturais e espirituais.	959	0	9.523	0 %
12 - Propõe atividades desafiadoras que estimulam a investigação.	752	0	9.730	0 %
13 - Revela respeito no relacionamento com os alunos e professores.	631	0	9.851	0 %
14 - Apresenta atitudes positivas com relação à instituição.	683	0	9.799	0 %

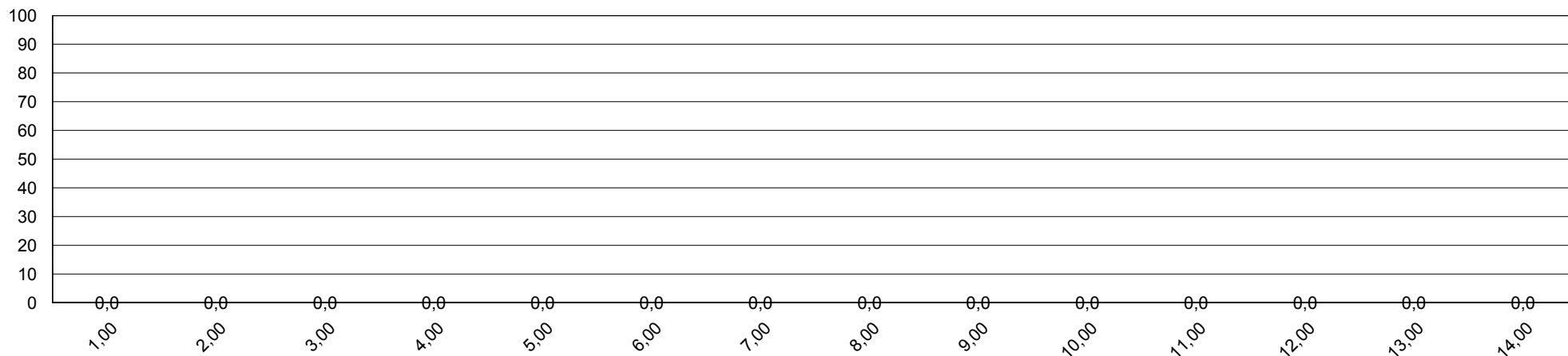



Sistema de Avaliação Institucional

Avaliação	1º Avaliação Institucional de 2013	05/05/2013 à 21/06/2013
Localidade	UNASP Engenheiro Coelho	
Dimensão	7 - Infraestrutura Física e recursos de apoio	
Questionário	Quanto ao Sistema de Avaliação	
Avaliadores	1.448	

Pergunta	Respostas analisadas	Branco	Total sem branco	Total das resp. analisadas
1 - O que você achou desse sistema avaliativo institucional?	excelente	0	1.448	671 46 %

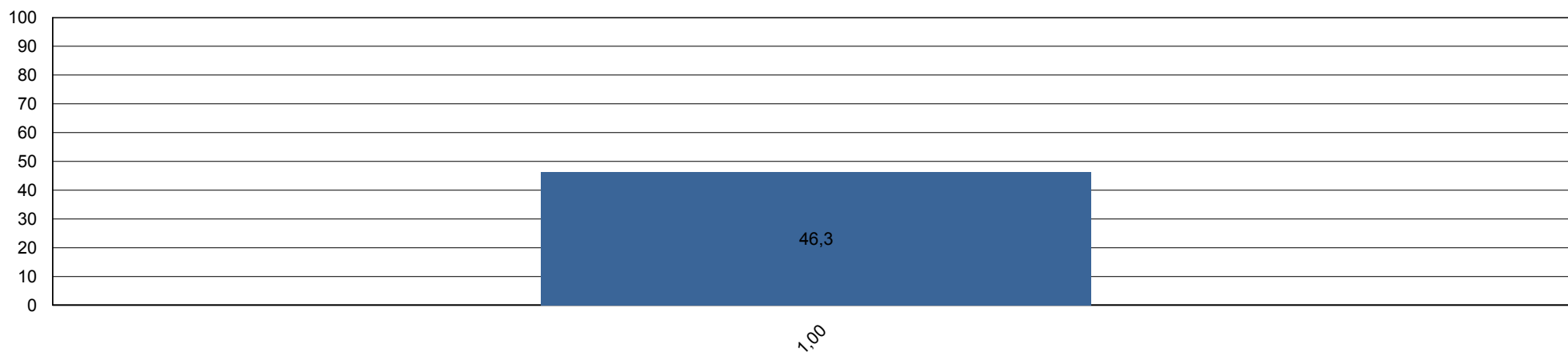



Sistema de Avaliação Institucional

Avaliação	1º Avaliação Institucional de 2013	05/05/2013 à 21/06/2013
Localidade	UNASP Engenheiro Coelho	
Dimensão	2 - Políticas Acadêmicas	
Questionário	Quanto às condições pedagógicas do curso	
Avaliadores	1.448	

Pergunta	Respostas analisadas	Branco	Total sem branco	Total das resp. analisadas	
1 - Contribuição das disciplinas para minha formação profissional.	4 e 5	18	1.430	1.133	79 %
2 - Programas de extensão.	4 e 5	229	1.219	702	58 %
3 - Programa de iniciação científica do meu curso.	4 e 5	276	1.172	613	52 %
4 - Processo de desenvolvimento do Trabalho de Conclusão de Curso (TCC).	4 e 5	641	807	454	56 %
5 - Apoio à participação de alunos em eventos científicos fora da Instituição.	4 e 5	310	1.138	523	46 %
6 - Apoio espiritual.	4 e 5	106	1.342	1.004	75 %
7 - Programa de Apoio ao Discente (PROAD).	4 e 5	275	1.173	767	65 %
8 - Harmonia e sincronismo entre as disciplinas	4 e 5	36	1.412	993	70 %
9 - O meu grau de satisfação com o curso, como um todo, é:	4 e 5	7	1.441	1.133	79 %

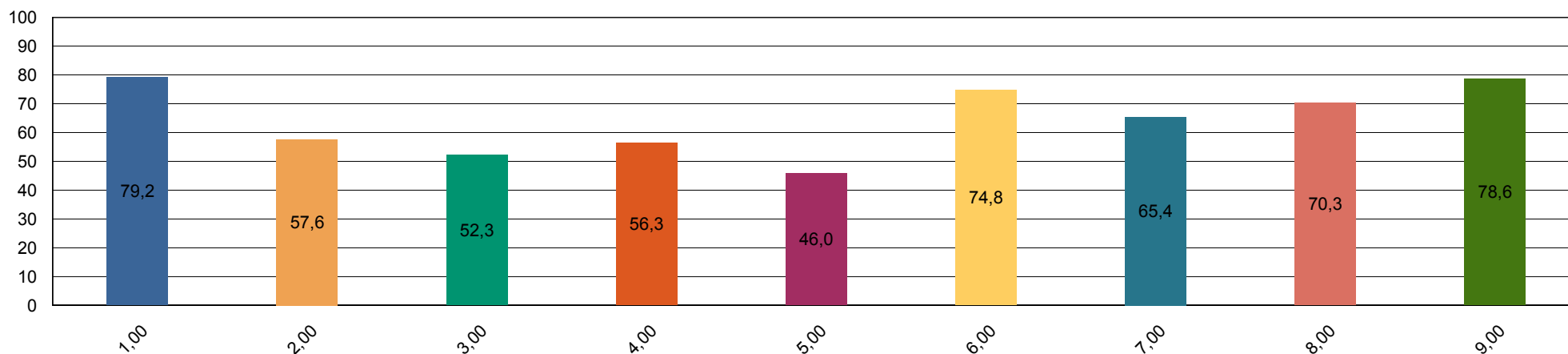



Sistema de Avaliação Institucional

Avaliação	1º Avaliação Institucional de 2013	05/05/2013 à 21/06/2013
Localidade	UNASP Engenheiro Coelho	
Dimensão	2 - Políticas Acadêmicas	
Questionário	Avalie a atuação do Colegiado do Curso (Docentes)	
Avaliadores	68	

Pergunta	Respostas analisadas	Branco	Total sem branco	Total das resp. analisadas
1 - Analisa, periodicamente, relatórios da Comissão Própria de Avaliação (CPA), Relatórios do MEC, da Comissão Interna de Avaliação de Curso (CIAC) e da Comissão de Avaliação Denominacional.	4 e 5	9	59	51 86 %
2 - Aprova os ementários e bibliografias das disciplinas.	4 e 5	2	66	63 95 %
3 - Atualiza, periodicamente, o Projeto Pedagógico de Curso (PPC).	4 e 5	4	64	61 95 %
4 - Aprecia os projetos apresentados pela Coordenadoria de Curso.	4 e 5	2	66	65 98 %
5 - Meu grau de satisfação com o curso.	4 e 5	0	68	65 96 %
6 - Meu grau de satisfação com o clima institucional.	4 e 5	0	68	63 93 %

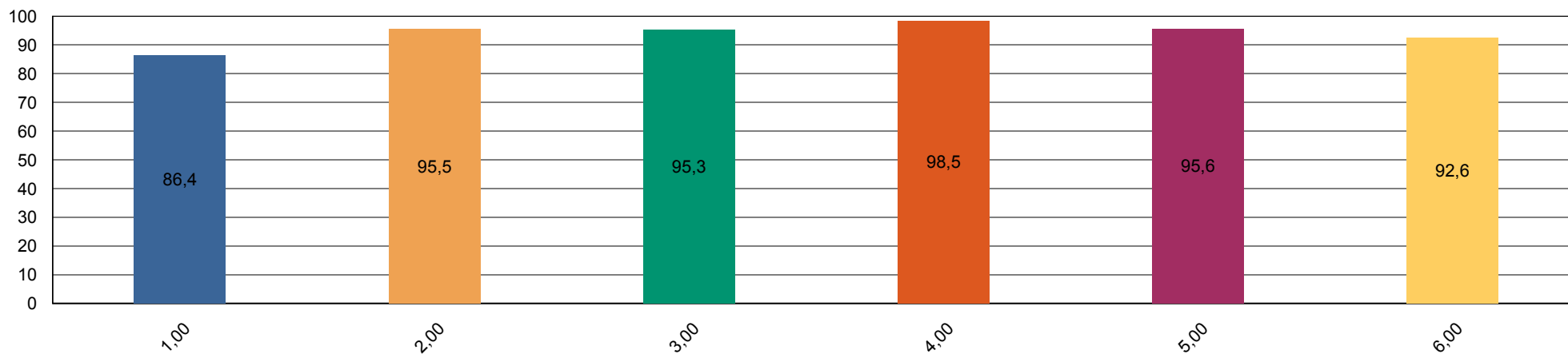



Sistema de Avaliação Institucional

Avaliação	1º Avaliação Institucional de 2013	05/05/2013 à 21/06/2013
Localidade	UNASP Engenheiro Coelho	
Dimensão	2 - Políticas Acadêmicas	
Questionário	Avalie o apoio que o curso oferece aos alunos (Docentes)	
Avaliadores	68	

Pergunta	Respostas analisadas	Branco	Total sem branco	Total das resp. analisadas
1 - Há programas de extensão como parte do projeto do curso.		4	64	0 0 %
2 - Há programas de iniciação científica como parte do projeto do curso.		3	65	0 0 %
3 - Há programa de monitoria.		8	60	0 0 %
4 - A Instituição dá apoio à participação discente em eventos científicos fora da instituição (encontros, congressos, etc..)		3	65	0 0 %
5 - As atividades promovidas pelo Programa de Atendimento ao Discente (PROAD) atendem às necessidades dos alunos.		3	65	0 0 %
6 - Há um programa efetivo de apoio espiritual aos alunos.		2	66	0 0 %
7 - O curso promove eventos acadêmico-científicos e culturais.		0	68	0 0 %

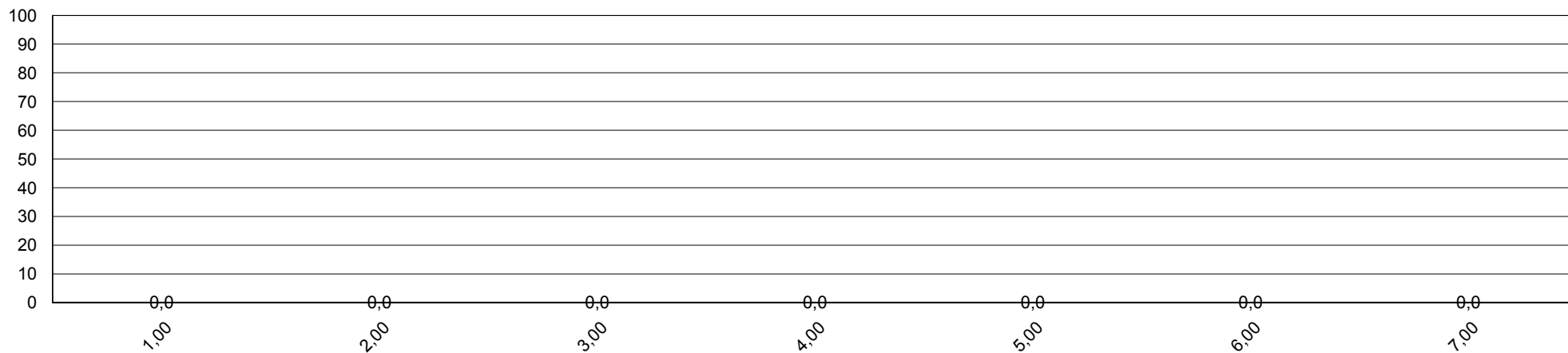



Sistema de Avaliação Institucional

Avaliação	1º Avaliação Institucional de 2013	05/05/2013 à 21/06/2013
Localidade	UNASP Engenheiro Coelho	
Dimensão	2 - Políticas Acadêmicas	
Questionário	Avalie o apoio que o curso oferece aos professores (Docentes)	
Avaliadores	68	

Pergunta	Respostas analisadas	Branco	Total sem branco	Total das resp. analisadas
1 - Programa de apoio à capacitação docente (PAD).	4 e 5	3	65	58 89 %
2 - Programa de atualização didático-pedagógica (PROAP).	4 e 5	2	66	59 89 %
3 - Apoio à participação em eventos científicos, encontros, congressos ,etc.. (PROAPARC)	4 e 5	3	65	56 86 %
4 - Espaço destinado à análise de relatos de experiências desenvolvidas em práticas pedagógicas com vistas à socialização dos resultados e melhoria do desempenho docente e discente no ensino–aprendizagem	4 e 5	6	62	53 85 %

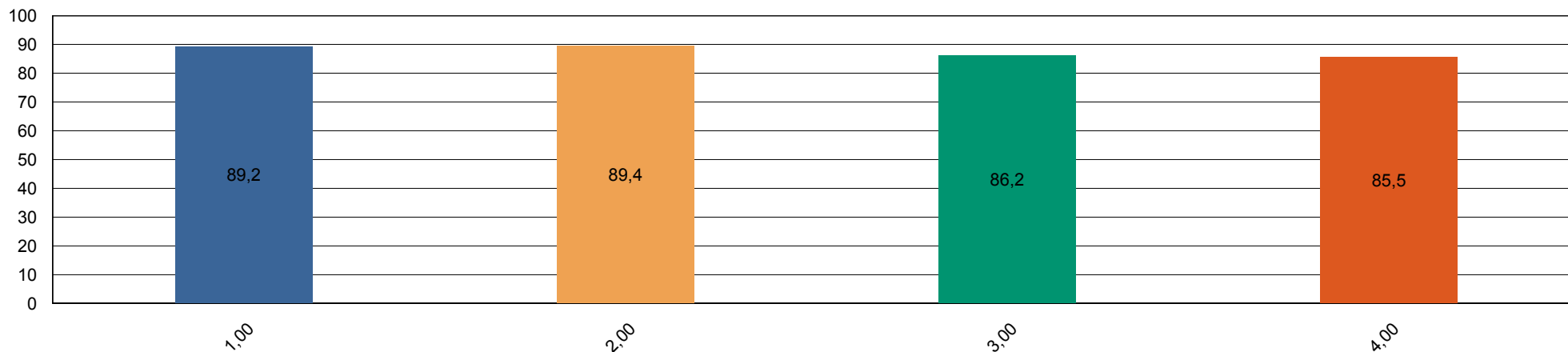



Sistema de Avaliação Institucional

Avaliação	1º Avaliação Institucional de 2013	05/05/2013 à 21/06/2013
Localidade	UNASP Engenheiro Coelho	
Dimensão	4 - Comunicação com a sociedade	
Questionário	Comunicação (Docentes)	
Avaliadores	68	

Pergunta	Respostas analisadas	Branco	Total sem branco	Total das resp. analisadas
1 - As informações sobre procedimentos de rotina (atribuição e horário de aulas, documentação, reuniões, salários e outros) são adequadamente divulgadas.		0	68	0 0 %
2 - Os eventos promovidos pela instituição são adequadamente divulgados.		0	68	0 0 %





Sistema de Avaliação Institucional

Avaliação	1º Avaliação Institucional de 2013	05/05/2013 à 21/06/2013
Localidade	UNASP Engenheiro Coelho	
Dimensão	6 - Organização e Gestão da Instituição	
Questionário	Coordenadoria do Curso (Docentes)	
Avaliadores	68	

Pergunta	Respostas analisadas	Branco	Total sem branco	Total das resp. analisadas	
1 - Disposição do coordenador para ouvir os professores.	4 e 5	1	67	66	99 %
2 - Interesse revelado na solução dos problemas.	4 e 5	1	67	64	96 %
3 - Coordenação das reuniões de Colegiado, CIAC e NDE abordando temas relevantes para o bom funcionamento do curso.	4 e 5	4	64	60	94 %
4 - As orientações recebidas.	4 e 5	1	67	64	96 %
5 - Administração e liderança do Curso.	4 e 5	1	67	65	97 %

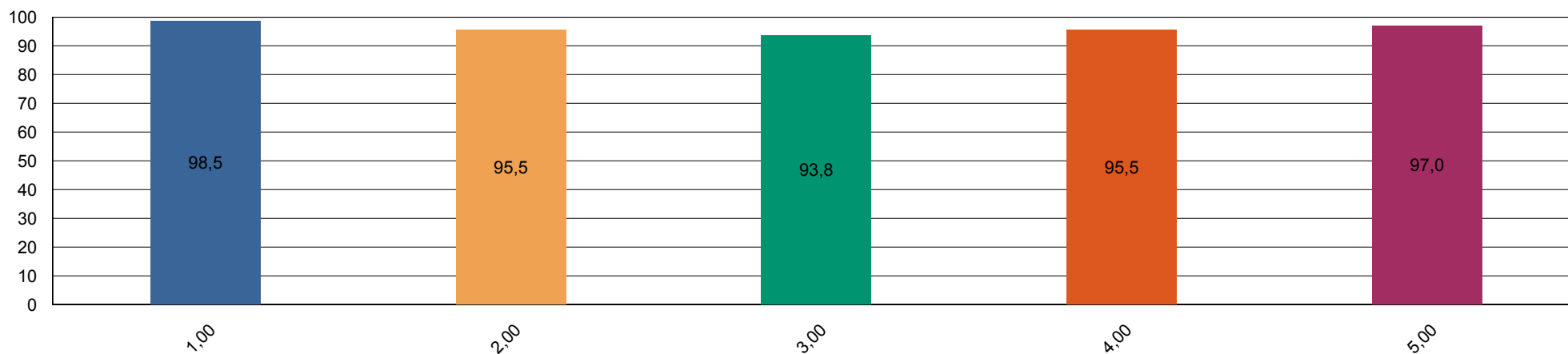



Sistema de Avaliação Institucional

Avaliação	1ª Avaliação Institucional de 2013	05/05/2013 à 21/06/2013
Localidade	UNASP Engenheiro Coelho	
Dimensão	7 - Infraestrutura Física e recursos de apoio	
Questionário	Infraestrutura (Docentes)	
Avaliadores	68	

Pergunta	Respostas analisadas	Branco	Total sem branco	Total das resp. analisadas
1 - Salas de aula.	4 e 5	0	68	60 88 %
2 - Sanitários.	4 e 5	0	68	49 72 %
3 - Espaços de lazer (quadras, jardins, centro de vivência, etc.)	4 e 5	2	66	52 79 %
4 - Disponibilidade e suficiência do acervo da biblioteca	4 e 5	0	68	44 65 %
5 - Equipamentos disponíveis para uso didático	4 e 5	0	68	54 79 %
6 - Qualidade dos laboratórios	4 e 5	12	56	49 88 %
7 - Acesso a internet para pesquisa acadêmica	4 e 5	0	68	49 72 %
8 - Ambiente de trabalho (sala de professores, gabinetes, etc.)	4 e 5	1	67	53 79 %

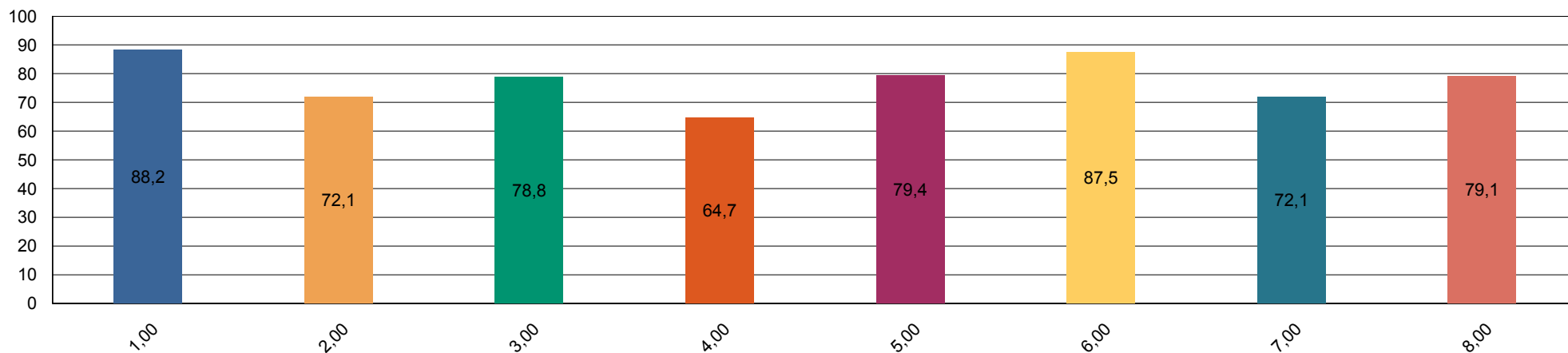



Sistema de Avaliação Institucional

Avaliação	1º Avaliação Institucional de 2013	05/05/2013 à 21/06/2013
Localidade	UNASP Engenheiro Coelho	
Dimensão	2 - Políticas Acadêmicas	
Questionário	Políticas Acadêmicas (Docentes)	
Avaliadores	68	

Pergunta	Respostas analisadas	Branco	Total sem branco	Total das resp. analisadas
1.1 - O perfil do egresso está adequadamente definido.		2	66	0 0 %
1.2 - A missão e os objetivos do curso estão bem definidos.		2	66	0 0 %
1.3 - As disciplinas se apresentam, ao longo do curso, em uma seqüência lógica tanto epistemológica quanto pedagogicamente.		2	66	0 0 %
1.4 - As disciplinas de um mesmo semestre apresentam relação entre si com caráter de complementaridade, isto é, o currículo apresenta uma integração horizontal		3	65	0 0 %

