

Sistema de Avaliação Institucional





Sistema de Avaliação Institucional

Avaliação	1º Avaliação Institucional de 2013		05/05/2013 à 21/06/2013
Localidade	UNASP Engenheiro Coelho		
Curso	Administração		
Turma	Código 1A500	Matriculados 68	
	Titulação Bacharelado	Participantes 2 avaliadores 3 %	
Dimensão	2 - Políticas Acadêmicas		
Questionário	Quanto ao professor		

perguntas	total sem brancos	brancos
1 - Cumpre o programa e cronograma da disciplina.	12	4
2 - Utiliza procedimentos de avaliação adequados.	12	4
3 - Revela domínio do conteúdo.	12	4
4 - Relaciona sua disciplina com as demais do curso.	12	4
5 - Relaciona os valores bíblico-cristãos com os conteúdos ensinados.	12	4
6 - Tem boa comunicação e aborda o conteúdo com clareza.	12	4
7 - Não falta e cumpre os horários de início e encerramento das aulas.	12	4
8 - Promove suas aulas com ritmo e bom aproveitamento de tempo.	12	4
9 - Valoriza a participação do aluno na aula.	12	4
10 - Apresenta no início do semestre o Plano de Ensino da disciplina.	12	4
11 - Incentiva a participação em eventos e projetos sociais, acadêmicos, culturais e espirituais.	12	4
12 - Propõe atividades desafiadoras que estimulam a investigação.	12	4
13 - Revela respeito no relacionamento com os alunos e professores.	12	4
14 - Apresenta atitudes positivas com relação à instituição.	12	4

* perguntas X representação percentual

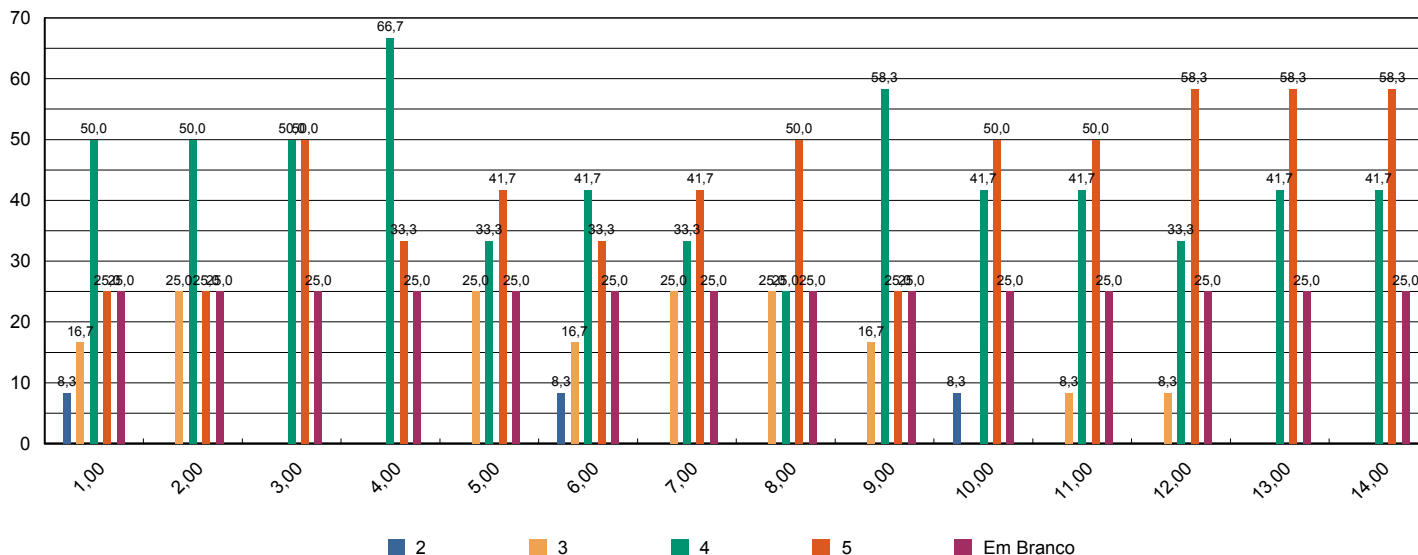



Sistema de Avaliação Institucional

Avaliação	1º Avaliação Institucional de 2013		05/05/2013 à 21/06/2013
Localidade	UNASP Engenheiro Coelho		
Curso	Administração		
Turma	Código 3A500	Matriculados 66	
	Titulação Bacharelado	Participantes 44 avaliadores 67 %	
Dimensão	2 - Políticas Acadêmicas		
Questionário	Quanto ao professor		

perguntas	total sem brancos	brancos
1 - Cumpre o programa e cronograma da disciplina.	254	10
2 - Utiliza procedimentos de avaliação adequados.	255	9
3 - Revela domínio do conteúdo.	255	9
4 - Relaciona sua disciplina com as demais do curso.	254	10
5 - Relaciona os valores bíblico-cristãos com os conteúdos ensinados.	240	24
6 - Tem boa comunicação e aborda o conteúdo com clareza.	255	9
7 - Não falta e cumpre os horários de início e encerramento das aulas.	255	9
8 - Promove suas aulas com ritmo e bom aproveitamento de tempo.	255	9
9 - Valoriza a participação do aluno na aula.	252	12
10 - Apresenta no início do semestre o Plano de Ensino da disciplina.	249	15
11 - Incentiva a participação em eventos e projetos sociais, acadêmicos, culturais e espirituais.	248	16
12 - Propõe atividades desafiadoras que estimulam a investigação.	251	13
13 - Revela respeito no relacionamento com os alunos e professores.	255	9
14 - Apresenta atitudes positivas com relação à instituição.	254	10

* perguntas X representação percentual

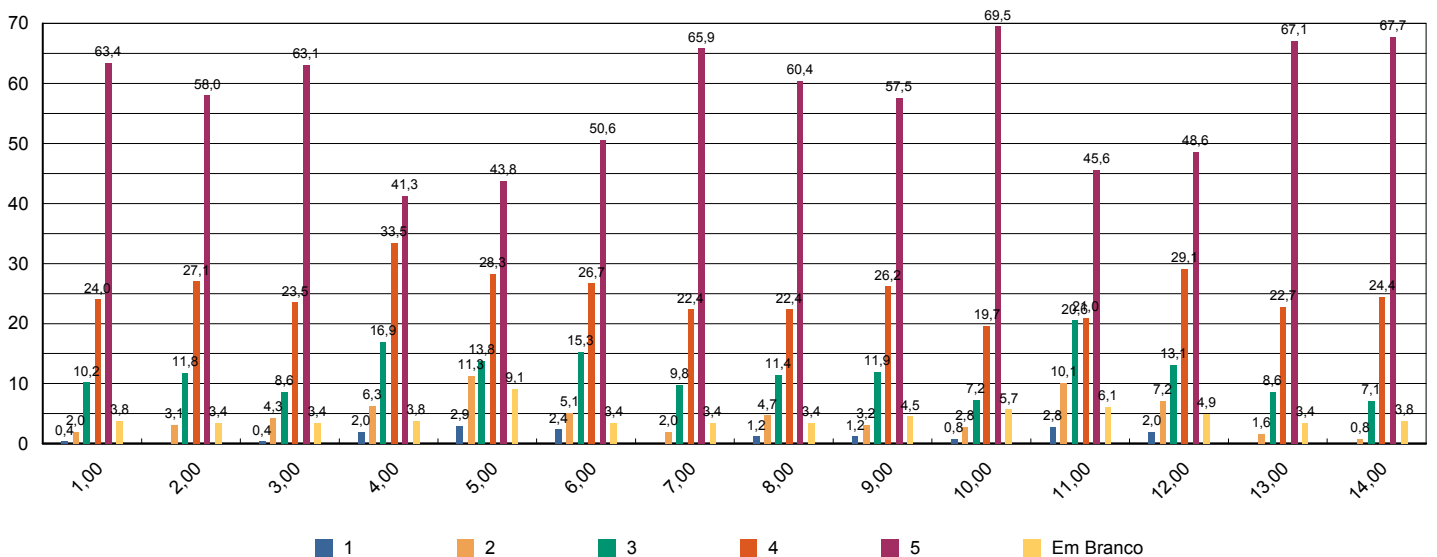



Sistema de Avaliação Institucional

Avaliação	1º Avaliação Institucional de 2013		05/05/2013 à 21/06/2013
Localidade	UNASP Engenheiro Coelho		
Curso	Administração		
Turma	Código	5A500	Matriculados 57
	Titulação	Bacharelado	Participantes 25 avaliadores 44 %
Dimensão	2 - Políticas Acadêmicas		
Questionário	Quanto ao professor		

perguntas	total sem brancos	brancos
1 - Cumpre o programa e cronograma da disciplina.	183	17
2 - Utiliza procedimentos de avaliação adequados.	184	16
3 - Revela domínio do conteúdo.	184	16
4 - Relaciona sua disciplina com as demais do curso.	184	16
5 - Relaciona os valores bíblico-cristãos com os conteúdos ensinados.	181	19
6 - Tem boa comunicação e aborda o conteúdo com clareza.	184	16
7 - Não falta e cumpre os horários de início e encerramento das aulas.	184	16
8 - Promove suas aulas com ritmo e bom aproveitamento de tempo.	184	16
9 - Valoriza a participação do aluno na aula.	184	16
10 - Apresenta no início do semestre o Plano de Ensino da disciplina.	177	23
11 - Incentiva a participação em eventos e projetos sociais, acadêmicos, culturais e espirituais.	180	20
12 - Propõe atividades desafiadoras que estimulam a investigação.	184	16
13 - Revela respeito no relacionamento com os alunos e professores.	184	16
14 - Apresenta atitudes positivas com relação à instituição.	184	16

* perguntas X representação percentual

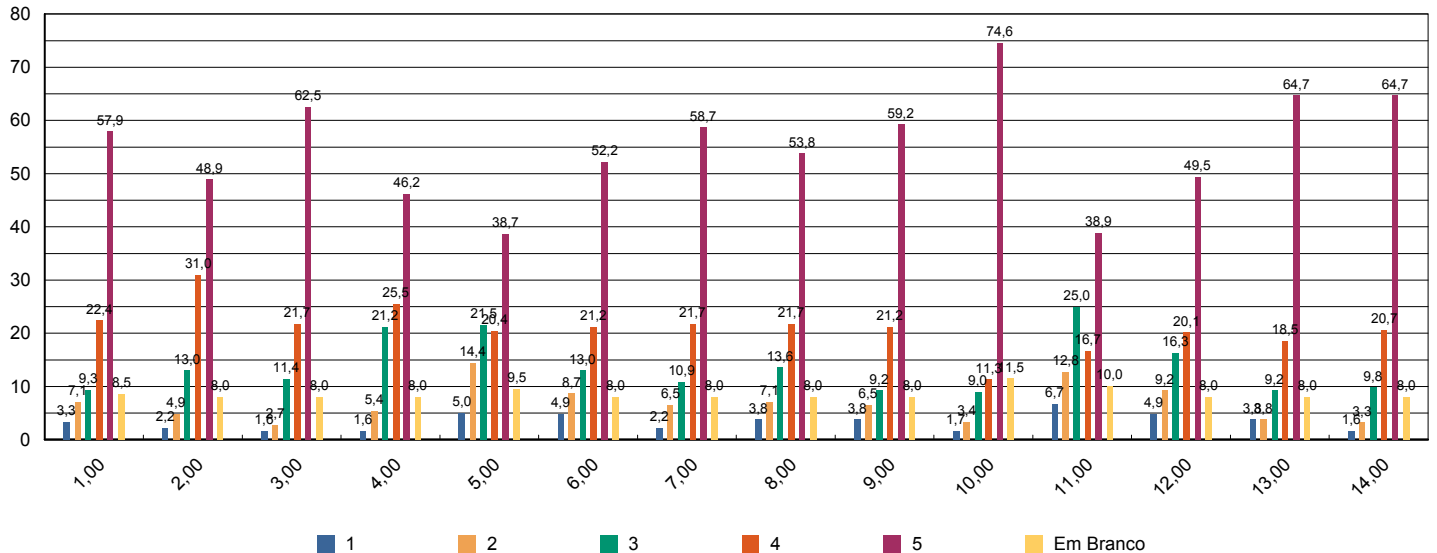



Sistema de Avaliação Institucional

Avaliação	1º Avaliação Institucional de 2013		05/05/2013 à 21/06/2013	
Localidade	UNASP Engenheiro Coelho			
Curso	Administração			
Turma	Código	7A500	Matriculados	75
	Titulação	Bacharelado	Participantes	31 avaliadores 41 %
Dimensão	2 - Políticas Acadêmicas			
Questionário	Quanto ao professor			

perguntas	total sem brancos	brancos
1 - Cumpre o programa e cronograma da disciplina.	211	6
2 - Utiliza procedimentos de avaliação adequados.	211	6
3 - Revela domínio do conteúdo.	211	6
4 - Relaciona sua disciplina com as demais do curso.	210	7
5 - Relaciona os valores bíblico-cristãos com os conteúdos ensinados.	210	7
6 - Tem boa comunicação e aborda o conteúdo com clareza.	211	6
7 - Não falta e cumpre os horários de início e encerramento das aulas.	211	6
8 - Promove suas aulas com ritmo e bom aproveitamento de tempo.	210	7
9 - Valoriza a participação do aluno na aula.	210	7
10 - Apresenta no início do semestre o Plano de Ensino da disciplina.	207	10
11 - Incentiva a participação em eventos e projetos sociais, acadêmicos, culturais e espirituais.	210	7
12 - Propõe atividades desafiadoras que estimulam a investigação.	210	7
13 - Revela respeito no relacionamento com os alunos e professores.	210	7
14 - Apresenta atitudes positivas com relação à instituição.	209	8

* perguntas X representação percentual

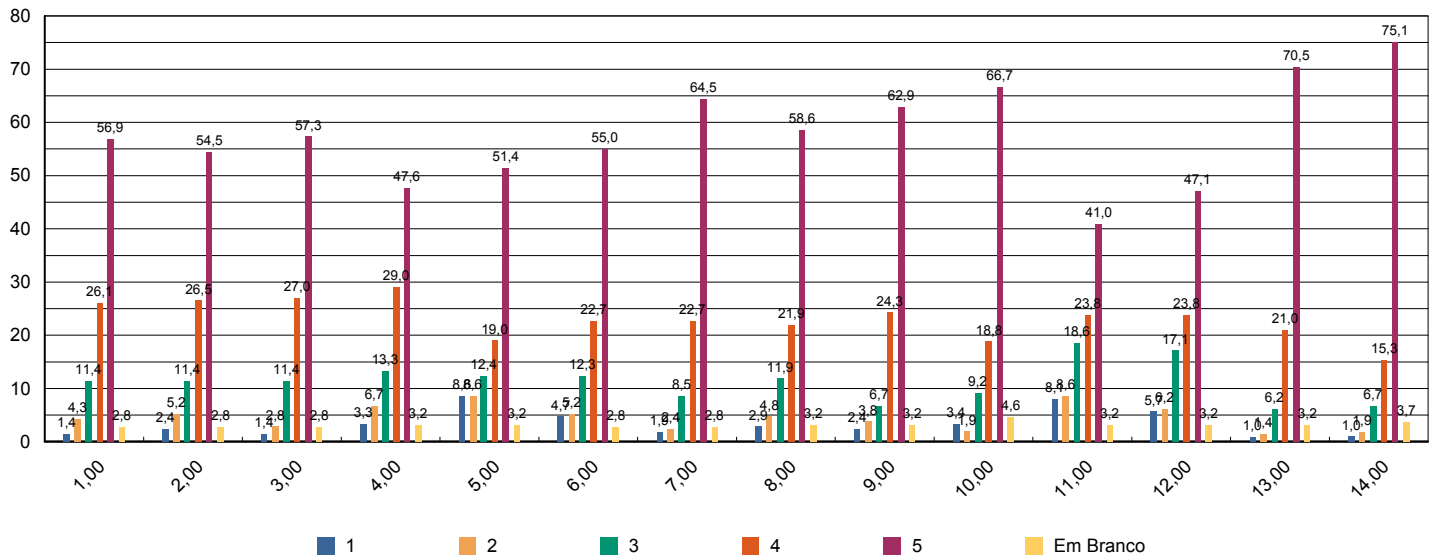



Sistema de Avaliação Institucional

Avaliação	1º Avaliação Institucional de 2013		05/05/2013 à 21/06/2013
Localidade	UNASP Engenheiro Coelho		
Curso	Arquitetura e Urbanismo		
Turma	Código	1M650	Matriculados 33
	Titulação	Bacharelado	Participantes 24 avaliadores 73 %
Dimensão	2 - Políticas Acadêmicas		
Questionário	Quanto ao professor		

perguntas	total sem brancos	brancos
1 - Cumpre o programa e cronograma da disciplina.	154	14
2 - Utiliza procedimentos de avaliação adequados.	155	13
3 - Revela domínio do conteúdo.	155	13
4 - Relaciona sua disciplina com as demais do curso.	154	14
5 - Relaciona os valores bíblico-cristãos com os conteúdos ensinados.	145	23
6 - Tem boa comunicação e aborda o conteúdo com clareza.	155	13
7 - Não falta e cumpre os horários de início e encerramento das aulas.	155	13
8 - Promove suas aulas com ritmo e bom aproveitamento de tempo.	155	13
9 - Valoriza a participação do aluno na aula.	154	14
10 - Apresenta no início do semestre o Plano de Ensino da disciplina.	148	20
11 - Incentiva a participação em eventos e projetos sociais, acadêmicos, culturais e espirituais.	144	24
12 - Propõe atividades desafiadoras que estimulam a investigação.	153	15
13 - Revela respeito no relacionamento com os alunos e professores.	155	13
14 - Apresenta atitudes positivas com relação à instituição.	154	14

* perguntas X representação percentual

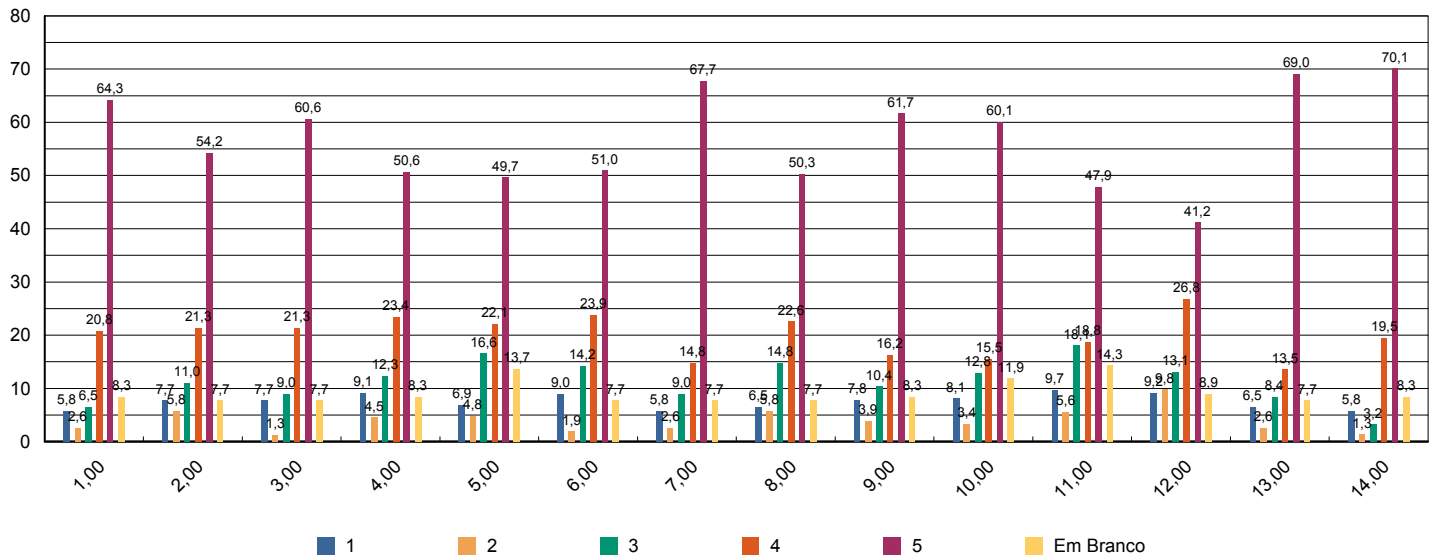



Sistema de Avaliação Institucional

Avaliação	1º Avaliação Institucional de 2013		05/05/2013 à 21/06/2013	
Localidade	UNASP Engenheiro Coelho			
Curso	Arquitetura e Urbanismo			
Turma	Código	1MS650	Matriculados	33
	Titulação	Bacharelado	Participantes	24 avaliadores 73 %
Dimensão	2 - Políticas Acadêmicas			
Questionário	Quanto ao professor			

perguntas	total sem brancos	brancos
1 - Cumpre o programa e cronograma da disciplina.	158	10
2 - Utiliza procedimentos de avaliação adequados.	157	11
3 - Revela domínio do conteúdo.	158	10
4 - Relaciona sua disciplina com as demais do curso.	158	10
5 - Relaciona os valores bíblico-cristãos com os conteúdos ensinados.	149	19
6 - Tem boa comunicação e aborda o conteúdo com clareza.	158	10
7 - Não falta e cumpre os horários de início e encerramento das aulas.	158	10
8 - Promove suas aulas com ritmo e bom aproveitamento de tempo.	158	10
9 - Valoriza a participação do aluno na aula.	159	9
10 - Apresenta no início do semestre o Plano de Ensino da disciplina.	154	14
11 - Incentiva a participação em eventos e projetos sociais, acadêmicos, culturais e espirituais.	151	17
12 - Propõe atividades desafiadoras que estimulam a investigação.	158	10
13 - Revela respeito no relacionamento com os alunos e professores.	158	10
14 - Apresenta atitudes positivas com relação à instituição.	158	10

* perguntas X representação percentual

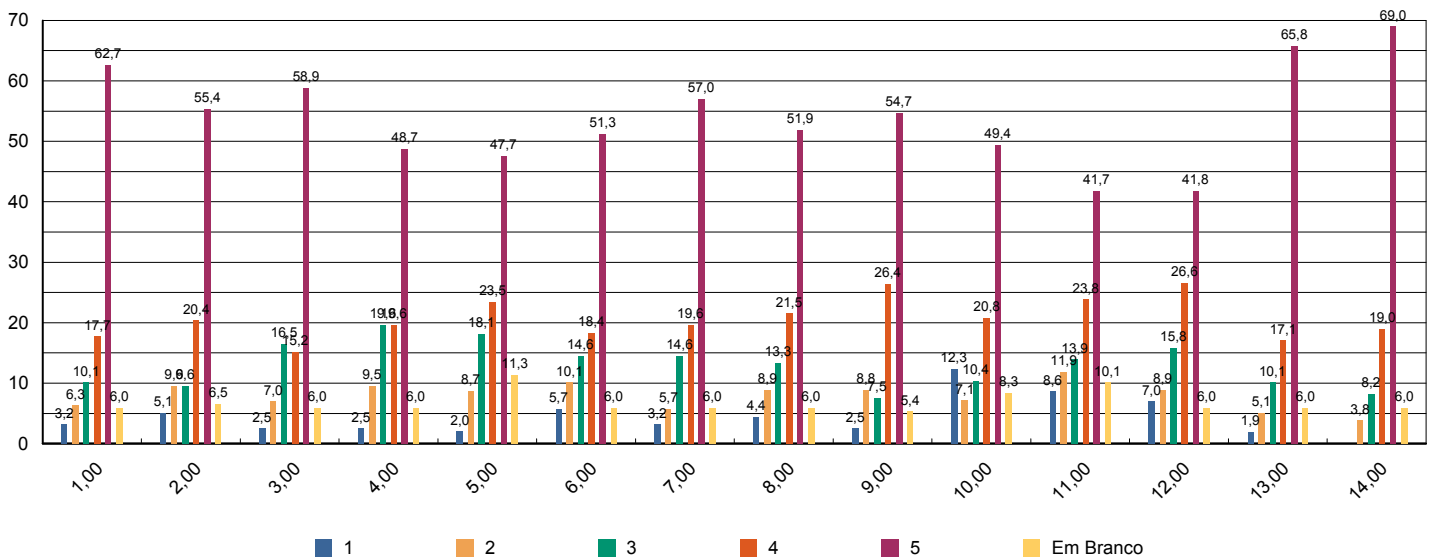

Sistema de Avaliação Institucional



Avaliação	1º Avaliação Institucional de 2013		05/05/2013 à 21/06/2013	
Localidade	UNASP Engenheiro Coelho			
Curso	Arquitetura e Urbanismo			
Turma	Código	1N650	Matriculados	31
	Titulação	Bacharelado	Participantes	25 avaliadores 81 %
Dimensão	2 - Políticas Acadêmicas			
Questionário	Quanto ao professor			

perguntas	total sem brancos	brancos
1 - Cumpre o programa e cronograma da disciplina.	161	14
2 - Utiliza procedimentos de avaliação adequados.	161	14
3 - Revela domínio do conteúdo.	161	14
4 - Relaciona sua disciplina com as demais do curso.	160	15
5 - Relaciona os valores bíblico-cristãos com os conteúdos ensinados.	154	21
6 - Tem boa comunicação e aborda o conteúdo com clareza.	161	14
7 - Não falta e cumpre os horários de início e encerramento das aulas.	161	14
8 - Promove suas aulas com ritmo e bom aproveitamento de tempo.	161	14
9 - Valoriza a participação do aluno na aula.	159	16
10 - Apresenta no início do semestre o Plano de Ensino da disciplina.	155	20
11 - Incentiva a participação em eventos e projetos sociais, acadêmicos, culturais e espirituais.	158	17
12 - Propõe atividades desafiadoras que estimulam a investigação.	160	15
13 - Revela respeito no relacionamento com os alunos e professores.	161	14
14 - Apresenta atitudes positivas com relação à instituição.	160	15

* perguntas X representação percentual

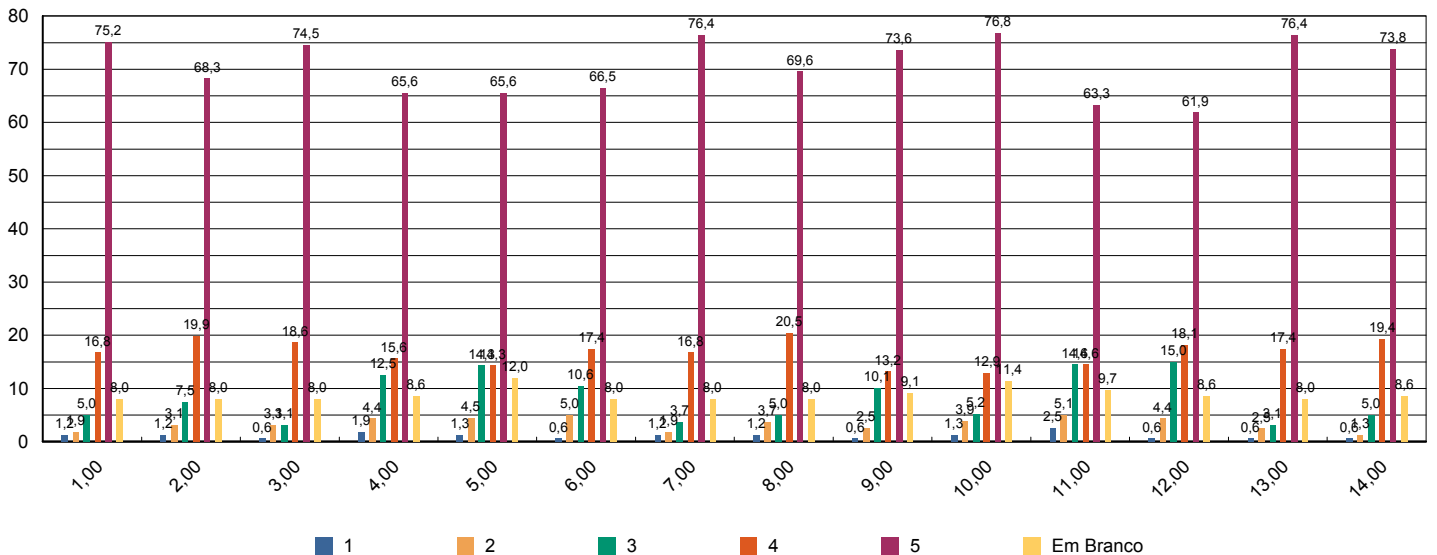



Sistema de Avaliação Institucional

Avaliação	1º Avaliação Institucional de 2013		05/05/2013 à 21/06/2013
Localidade	UNASP Engenheiro Coelho		
Curso	Arquitetura e Urbanismo		
Turma	Código	1NS650	Matriculados 34
	Titulação	Bacharelado	Participantes 24 avaliadores 71 %
Dimensão	2 - Políticas Acadêmicas		
Questionário	Quanto ao professor		

perguntas	total sem brancos	brancos
1 - Cumpre o programa e cronograma da disciplina.	165	3
2 - Utiliza procedimentos de avaliação adequados.	165	3
3 - Revela domínio do conteúdo.	165	3
4 - Relaciona sua disciplina com as demais do curso.	165	3
5 - Relaciona os valores bíblico-cristãos com os conteúdos ensinados.	165	3
6 - Tem boa comunicação e aborda o conteúdo com clareza.	165	3
7 - Não falta e cumpre os horários de início e encerramento das aulas.	165	3
8 - Promove suas aulas com ritmo e bom aproveitamento de tempo.	165	3
9 - Valoriza a participação do aluno na aula.	165	3
10 - Apresenta no início do semestre o Plano de Ensino da disciplina.	161	7
11 - Incentiva a participação em eventos e projetos sociais, acadêmicos, culturais e espirituais.	165	3
12 - Propõe atividades desafiadoras que estimulam a investigação.	164	4
13 - Revela respeito no relacionamento com os alunos e professores.	165	3
14 - Apresenta atitudes positivas com relação à instituição.	165	3

* perguntas X representação percentual

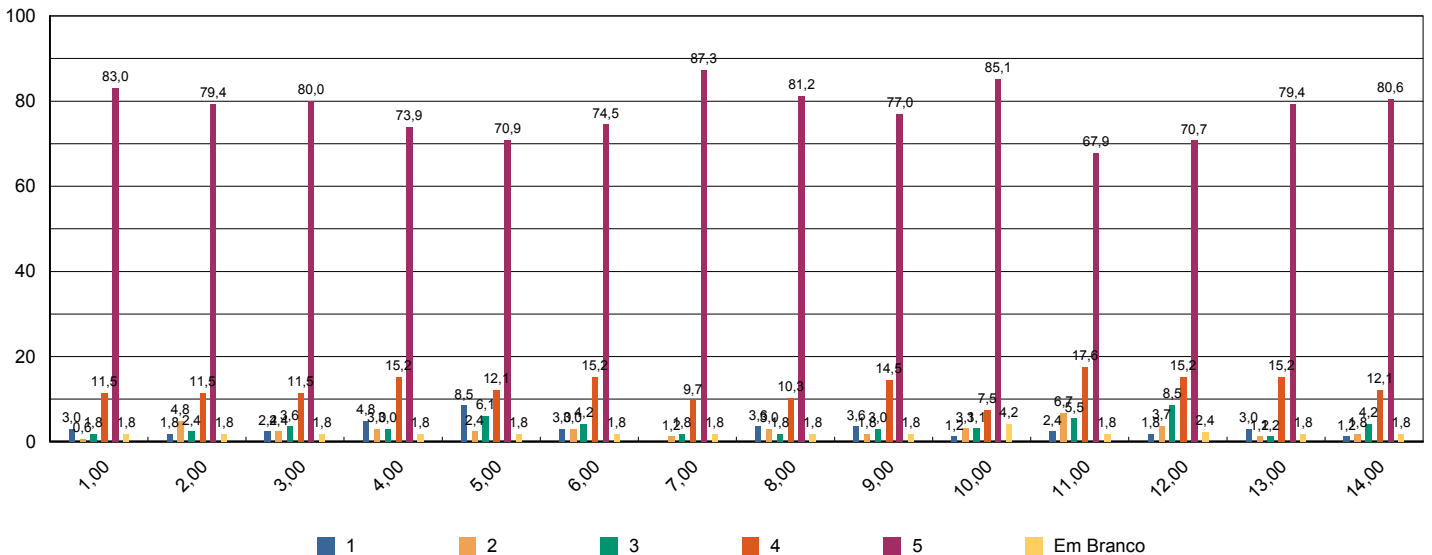

Sistema de Avaliação Institucional



Avaliação	1º Avaliação Institucional de 2013		05/05/2013 à 21/06/2013	
Localidade	UNASP Engenheiro Coelho			
Curso	Ciências Contábeis			
Turma	Código	1A700	Matriculados	43
	Titulação	Bacharelado	Participantes	41 avaliadores 95 %
Dimensão	2 - Políticas Acadêmicas			
Questionário	Quanto ao professor			

perguntas	total sem brancos	brancos
1 - Cumpre o programa e cronograma da disciplina.	281	6
2 - Utiliza procedimentos de avaliação adequados.	282	5
3 - Revela domínio do conteúdo.	282	5
4 - Relaciona sua disciplina com as demais do curso.	279	8
5 - Relaciona os valores bíblico-cristãos com os conteúdos ensinados.	281	6
6 - Tem boa comunicação e aborda o conteúdo com clareza.	282	5
7 - Não falta e cumpre os horários de início e encerramento das aulas.	282	5
8 - Promove suas aulas com ritmo e bom aproveitamento de tempo.	282	5
9 - Valoriza a participação do aluno na aula.	279	8
10 - Apresenta no início do semestre o Plano de Ensino da disciplina.	281	6
11 - Incentiva a participação em eventos e projetos sociais, acadêmicos, culturais e espirituais.	276	11
12 - Propõe atividades desafiadoras que estimulam a investigação.	276	11
13 - Revela respeito no relacionamento com os alunos e professores.	281	6
14 - Apresenta atitudes positivas com relação à instituição.	282	5

* perguntas X representação percentual

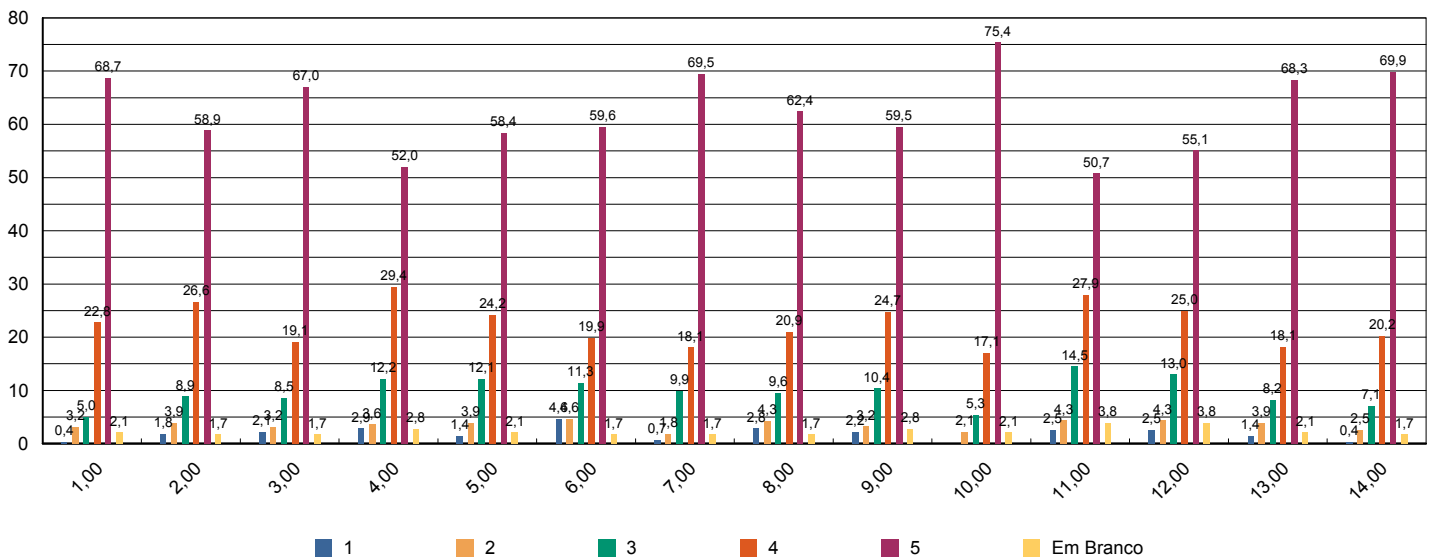

Sistema de Avaliação Institucional



Avaliação	1º Avaliação Institucional de 2013		05/05/2013 à 21/06/2013	
Localidade	UNASP Engenheiro Coelho			
Curso	Ciências Contábeis			
Turma	Código	3A700	Matriculados	37
	Titulação	Bacharelado	Participantes	30 avaliadores 81 %
Dimensão	2 - Políticas Acadêmicas			
Questionário	Quanto ao professor			

perguntas	total sem brancos	brancos
1 - Cumpre o programa e cronograma da disciplina.	147	3
2 - Utiliza procedimentos de avaliação adequados.	148	2
3 - Revela domínio do conteúdo.	148	2
4 - Relaciona sua disciplina com as demais do curso.	148	2
5 - Relaciona os valores bíblico-cristãos com os conteúdos ensinados.	139	11
6 - Tem boa comunicação e aborda o conteúdo com clareza.	148	2
7 - Não falta e cumpre os horários de início e encerramento das aulas.	149	1
8 - Promove suas aulas com ritmo e bom aproveitamento de tempo.	149	1
9 - Valoriza a participação do aluno na aula.	149	1
10 - Apresenta no início do semestre o Plano de Ensino da disciplina.	147	3
11 - Incentiva a participação em eventos e projetos sociais, acadêmicos, culturais e espirituais.	136	14
12 - Propõe atividades desafiadoras que estimulam a investigação.	146	4
13 - Revela respeito no relacionamento com os alunos e professores.	148	2
14 - Apresenta atitudes positivas com relação à instituição.	147	3

* perguntas X representação percentual

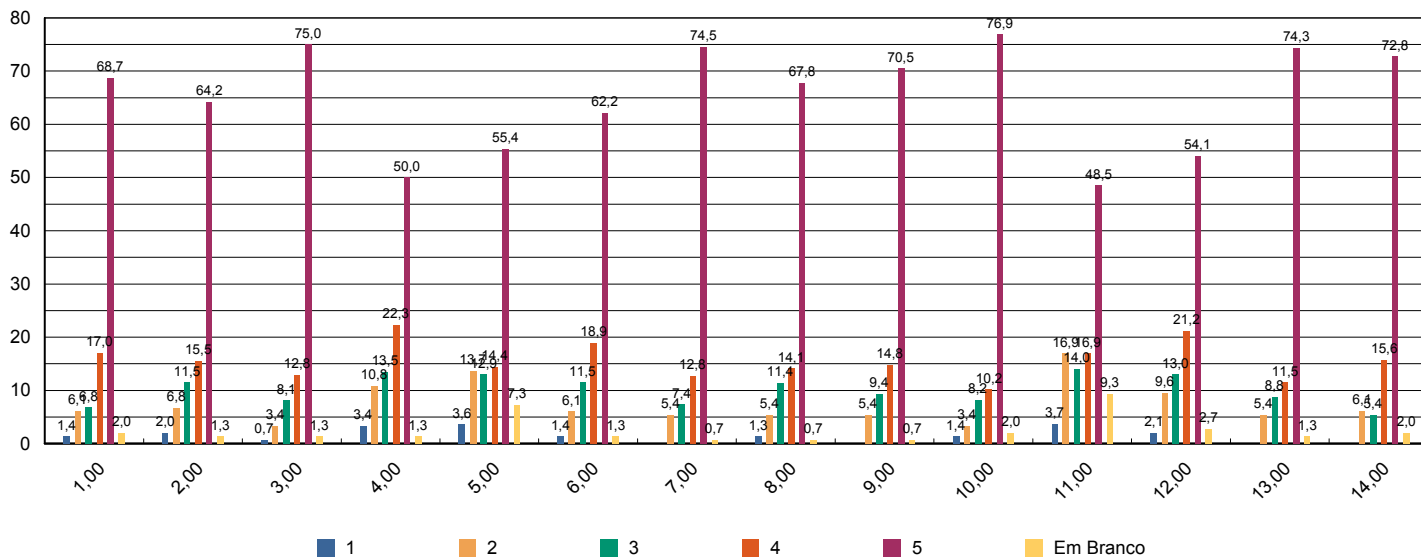



Sistema de Avaliação Institucional

Avaliação	1º Avaliação Institucional de 2013		05/05/2013 à 21/06/2013	
Localidade	UNASP Engenheiro Coelho			
Curso	Ciências Contábeis			
Turma	Código	5A700	Matriculados	41
	Titulação	Bacharelado	Participantes	32 avaliadores 78 %
Dimensão	2 - Políticas Acadêmicas			
Questionário	Quanto ao professor			

perguntas	total sem brancos	brancos
1 - Cumpre o programa e cronograma da disciplina.	214	10
2 - Utiliza procedimentos de avaliação adequados.	214	10
3 - Revela domínio do conteúdo.	214	10
4 - Relaciona sua disciplina com as demais do curso.	212	12
5 - Relaciona os valores bíblico-cristãos com os conteúdos ensinados.	208	16
6 - Tem boa comunicação e aborda o conteúdo com clareza.	214	10
7 - Não falta e cumpre os horários de início e encerramento das aulas.	214	10
8 - Promove suas aulas com ritmo e bom aproveitamento de tempo.	213	11
9 - Valoriza a participação do aluno na aula.	211	13
10 - Apresenta no início do semestre o Plano de Ensino da disciplina.	214	10
11 - Incentiva a participação em eventos e projetos sociais, acadêmicos, culturais e espirituais.	208	16
12 - Propõe atividades desafiadoras que estimulam a investigação.	213	11
13 - Revela respeito no relacionamento com os alunos e professores.	214	10
14 - Apresenta atitudes positivas com relação à instituição.	214	10

* perguntas X representação percentual

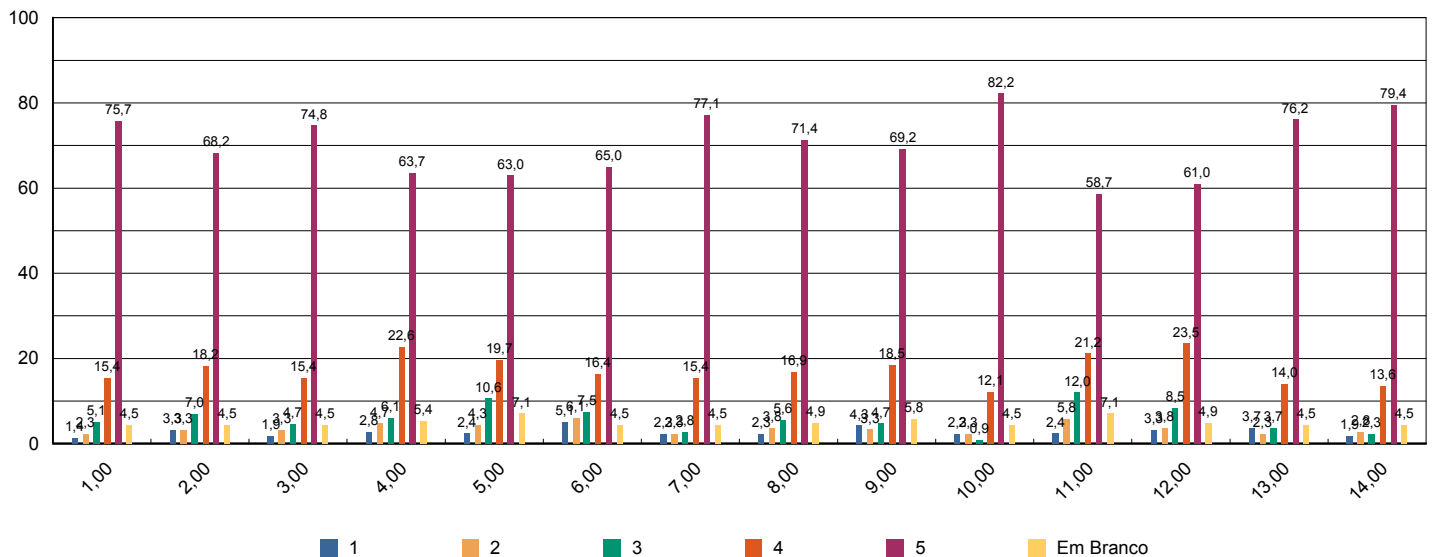

Sistema de Avaliação Institucional



Avaliação	1º Avaliação Institucional de 2013		05/05/2013 à 21/06/2013
Localidade	UNASP Engenheiro Coelho		
Curso	Ciências Contábeis		
Turma	Código 7A700	Matriculados 42	
	Titulação Bacharelado	Participantes 20 avaliadores 48 %	
Dimensão	2 - Políticas Acadêmicas		
Questionário	Quanto ao professor		

perguntas	total sem brancos	brancos
1 - Cumpre o programa e cronograma da disciplina.	115	5
2 - Utiliza procedimentos de avaliação adequados.	115	5
3 - Revela domínio do conteúdo.	115	5
4 - Relaciona sua disciplina com as demais do curso.	115	5
5 - Relaciona os valores bíblico-cristãos com os conteúdos ensinados.	111	9
6 - Tem boa comunicação e aborda o conteúdo com clareza.	115	5
7 - Não falta e cumpre os horários de início e encerramento das aulas.	115	5
8 - Promove suas aulas com ritmo e bom aproveitamento de tempo.	115	5
9 - Valoriza a participação do aluno na aula.	115	5
10 - Apresenta no início do semestre o Plano de Ensino da disciplina.	115	5
11 - Incentiva a participação em eventos e projetos sociais, acadêmicos, culturais e espirituais.	115	5
12 - Propõe atividades desafiadoras que estimulam a investigação.	115	5
13 - Revela respeito no relacionamento com os alunos e professores.	115	5
14 - Apresenta atitudes positivas com relação à instituição.	115	5

* perguntas X representação percentual

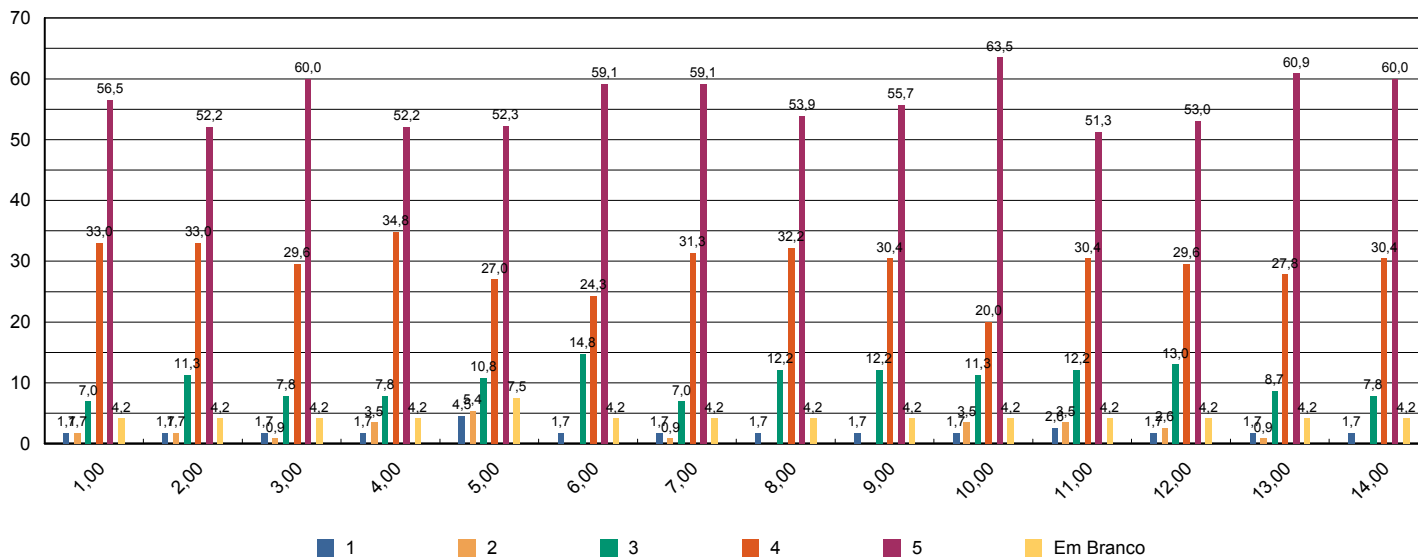



Sistema de Avaliação Institucional

Avaliação	1º Avaliação Institucional de 2013	05/05/2013 à 21/06/2013
Localidade	UNASP Engenheiro Coelho	
Curso	Comunicação Social	
Turma	Código 1JN510 Titulação Bacharelado	Matriculados 36 Participantes 27 avaliadores 75 %
Dimensão	2 - Políticas Acadêmicas	
Questionário	Quanto ao professor	

perguntas	total sem brancos	brancos
1 - Cumpre o programa e cronograma da disciplina.	179	10
2 - Utiliza procedimentos de avaliação adequados.	181	8
3 - Revela domínio do conteúdo.	181	8
4 - Relaciona sua disciplina com as demais do curso.	177	12
5 - Relaciona os valores bíblico-cristãos com os conteúdos ensinados.	172	17
6 - Tem boa comunicação e aborda o conteúdo com clareza.	182	7
7 - Não falta e cumpre os horários de início e encerramento das aulas.	182	7
8 - Promove suas aulas com ritmo e bom aproveitamento de tempo.	182	7
9 - Valoriza a participação do aluno na aula.	181	8
10 - Apresenta no início do semestre o Plano de Ensino da disciplina.	172	17
11 - Incentiva a participação em eventos e projetos sociais, acadêmicos, culturais e espirituais.	180	9
12 - Propõe atividades desafiadoras que estimulam a investigação.	182	7
13 - Revela respeito no relacionamento com os alunos e professores.	182	7
14 - Apresenta atitudes positivas com relação à instituição.	178	11

* perguntas X representação percentual

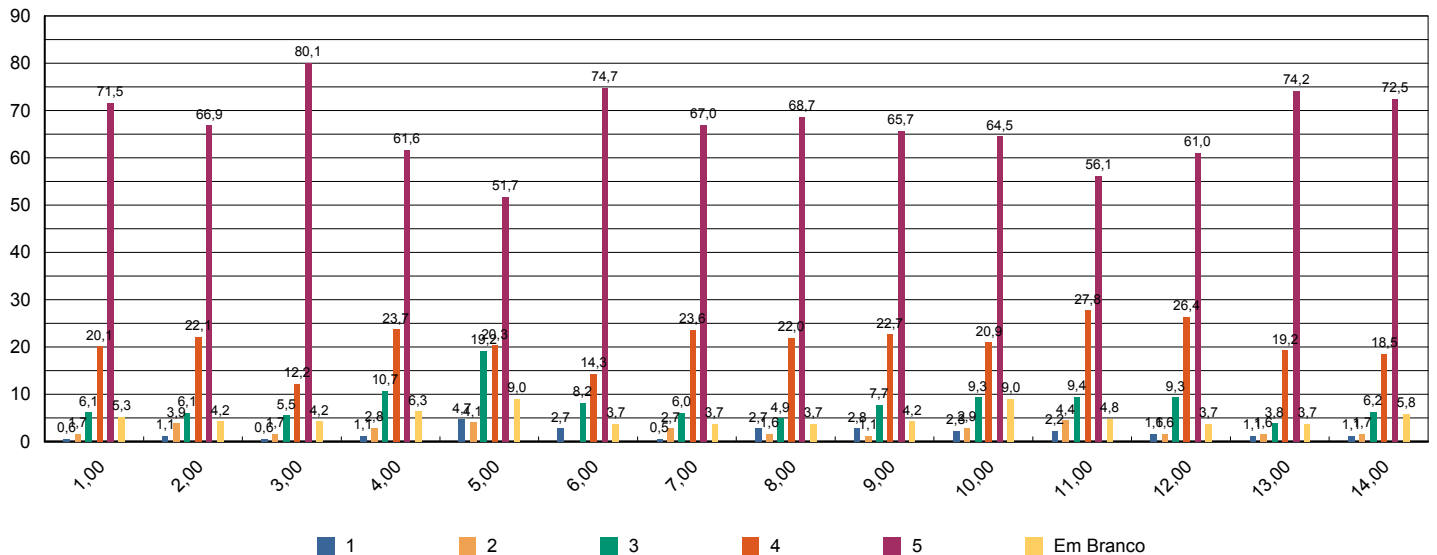



Sistema de Avaliação Institucional

Avaliação	1º Avaliação Institucional de 2013		05/05/2013 à 21/06/2013	
Localidade	UNASP Engenheiro Coelho			
Curso	Comunicação Social			
Turma	Código	1PPM510	Matriculados	36
	Titulação	Bacharelado	Participantes	36 avaliadores 100 %
Dimensão	2 - Políticas Acadêmicas			
Questionário	Quanto ao professor			

perguntas	total sem brancos	brancos
1 - Cumpre o programa e cronograma da disciplina.	266	22
2 - Utiliza procedimentos de avaliação adequados.	273	15
3 - Revela domínio do conteúdo.	273	15
4 - Relaciona sua disciplina com as demais do curso.	271	17
5 - Relaciona os valores bíblico-cristãos com os conteúdos ensinados.	257	31
6 - Tem boa comunicação e aborda o conteúdo com clareza.	273	15
7 - Não falta e cumpre os horários de início e encerramento das aulas.	274	14
8 - Promove suas aulas com ritmo e bom aproveitamento de tempo.	274	14
9 - Valoriza a participação do aluno na aula.	274	14
10 - Apresenta no início do semestre o Plano de Ensino da disciplina.	266	22
11 - Incentiva a participação em eventos e projetos sociais, acadêmicos, culturais e espirituais.	261	27
12 - Propõe atividades desafiadoras que estimulam a investigação.	271	17
13 - Revela respeito no relacionamento com os alunos e professores.	274	14
14 - Apresenta atitudes positivas com relação à instituição.	267	21

* perguntas X representação percentual

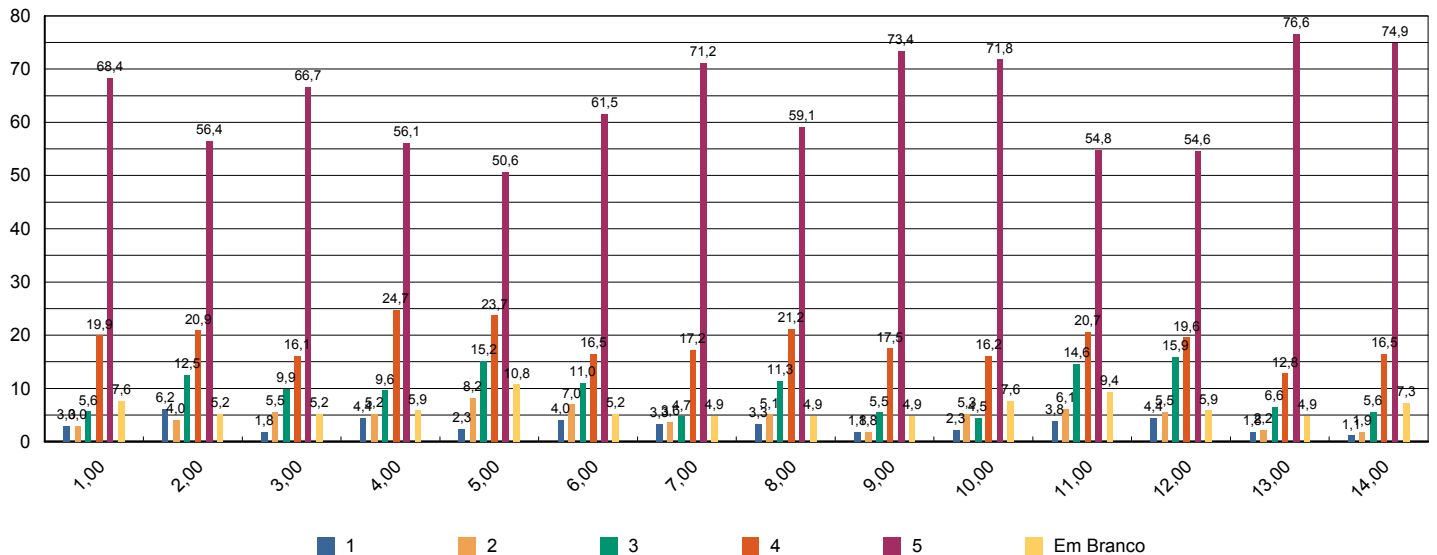



Sistema de Avaliação Institucional

Avaliação	1º Avaliação Institucional de 2013		05/05/2013 à 21/06/2013	
Localidade	UNASP Engenheiro Coelho			
Curso	Comunicação Social			
Turma	Código	1PPN510	Matriculados	42
	Titulação	Bacharelado	Participantes	23 avaliadores 55 %
Dimensão	2 - Políticas Acadêmicas			
Questionário	Quanto ao professor			

perguntas	total sem brancos	brancos
1 - Cumpre o programa e cronograma da disciplina.	176	8
2 - Utiliza procedimentos de avaliação adequados.	177	7
3 - Revela domínio do conteúdo.	178	6
4 - Relaciona sua disciplina com as demais do curso.	176	8
5 - Relaciona os valores bíblico-cristãos com os conteúdos ensinados.	176	8
6 - Tem boa comunicação e aborda o conteúdo com clareza.	177	7
7 - Não falta e cumpre os horários de início e encerramento das aulas.	177	7
8 - Promove suas aulas com ritmo e bom aproveitamento de tempo.	178	6
9 - Valoriza a participação do aluno na aula.	178	6
10 - Apresenta no início do semestre o Plano de Ensino da disciplina.	168	16
11 - Incentiva a participação em eventos e projetos sociais, acadêmicos, culturais e espirituais.	171	13
12 - Propõe atividades desafiadoras que estimulam a investigação.	174	10
13 - Revela respeito no relacionamento com os alunos e professores.	177	7
14 - Apresenta atitudes positivas com relação à instituição.	176	8

* perguntas X representação percentual

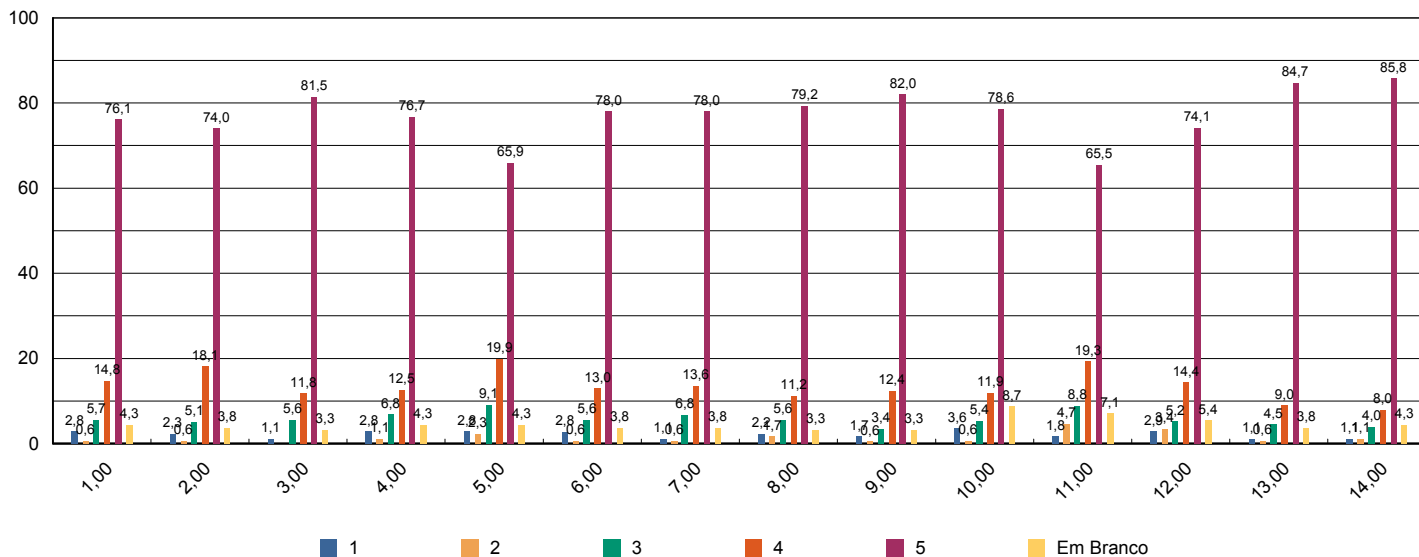



Sistema de Avaliação Institucional

Avaliação	1º Avaliação Institucional de 2013		05/05/2013 à 21/06/2013
Localidade	UNASP Engenheiro Coelho		
Curso	Comunicação Social		
Turma	Código 3JN510	Matriculados 40	
	Titulação Bacharelado	Participantes 1 avaliadores 3 %	
Dimensão	2 - Políticas Acadêmicas		
Questionário	Quanto ao professor		

perguntas	total sem brancos	brancos
1 - Cumpre o programa e cronograma da disciplina.	9	0
2 - Utiliza procedimentos de avaliação adequados.	9	0
3 - Revela domínio do conteúdo.	9	0
4 - Relaciona sua disciplina com as demais do curso.	9	0
5 - Relaciona os valores bíblico-cristãos com os conteúdos ensinados.	9	0
6 - Tem boa comunicação e aborda o conteúdo com clareza.	9	0
7 - Não falta e cumpre os horários de início e encerramento das aulas.	9	0
8 - Promove suas aulas com ritmo e bom aproveitamento de tempo.	9	0
9 - Valoriza a participação do aluno na aula.	9	0
10 - Apresenta no início do semestre o Plano de Ensino da disciplina.	9	0
11 - Incentiva a participação em eventos e projetos sociais, acadêmicos, culturais e espirituais.	9	0
12 - Propõe atividades desafiadoras que estimulam a investigação.	9	0
13 - Revela respeito no relacionamento com os alunos e professores.	9	0
14 - Apresenta atitudes positivas com relação à instituição.	9	0

* perguntas X representação percentual

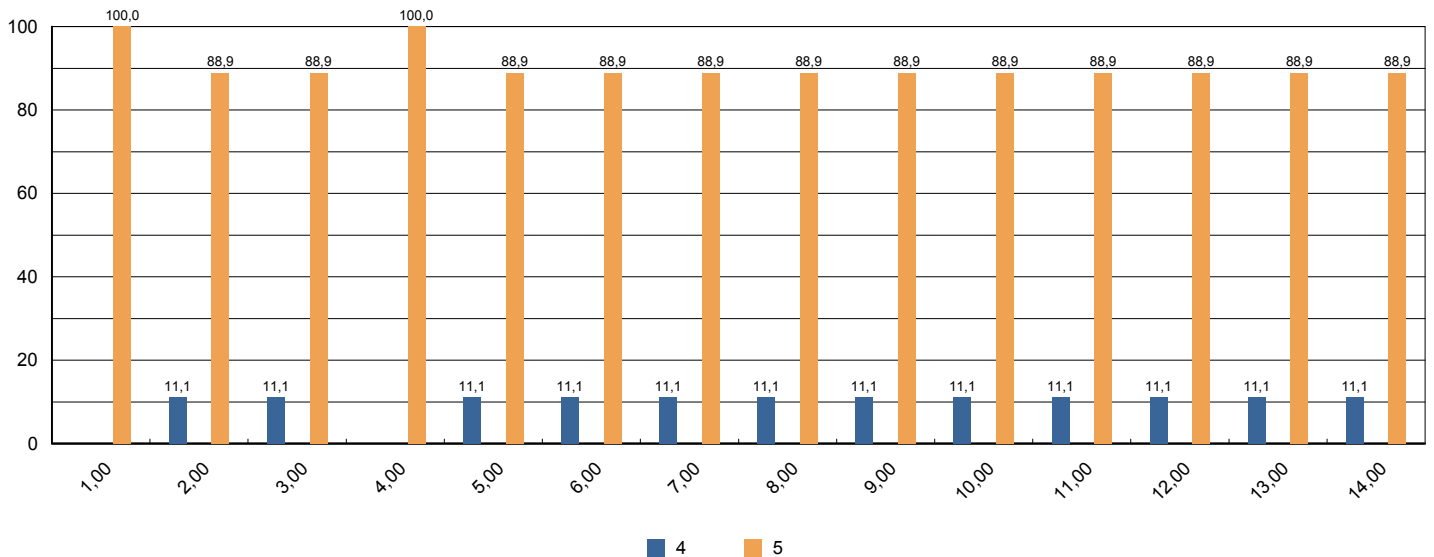



Sistema de Avaliação Institucional

Avaliação	1º Avaliação Institucional de 2013		05/05/2013 à 21/06/2013	
Localidade	UNASP Engenheiro Coelho			
Curso	Comunicação Social			
Turma	Código	3PPM510	Matriculados	21
	Titulação	Bacharelado	Participantes	14 avaliadores 67 %
Dimensão	2 - Políticas Acadêmicas			
Questionário	Quanto ao professor			

perguntas	total sem brancos	brancos
1 - Cumpre o programa e cronograma da disciplina.	93	5
2 - Utiliza procedimentos de avaliação adequados.	93	5
3 - Revela domínio do conteúdo.	95	3
4 - Relaciona sua disciplina com as demais do curso.	94	4
5 - Relaciona os valores bíblico-cristãos com os conteúdos ensinados.	92	6
6 - Tem boa comunicação e aborda o conteúdo com clareza.	94	4
7 - Não falta e cumpre os horários de início e encerramento das aulas.	94	4
8 - Promove suas aulas com ritmo e bom aproveitamento de tempo.	94	4
9 - Valoriza a participação do aluno na aula.	94	4
10 - Apresenta no início do semestre o Plano de Ensino da disciplina.	94	4
11 - Incentiva a participação em eventos e projetos sociais, acadêmicos, culturais e espirituais.	92	6
12 - Propõe atividades desafiadoras que estimulam a investigação.	94	4
13 - Revela respeito no relacionamento com os alunos e professores.	94	4
14 - Apresenta atitudes positivas com relação à instituição.	94	4

* perguntas X representação percentual

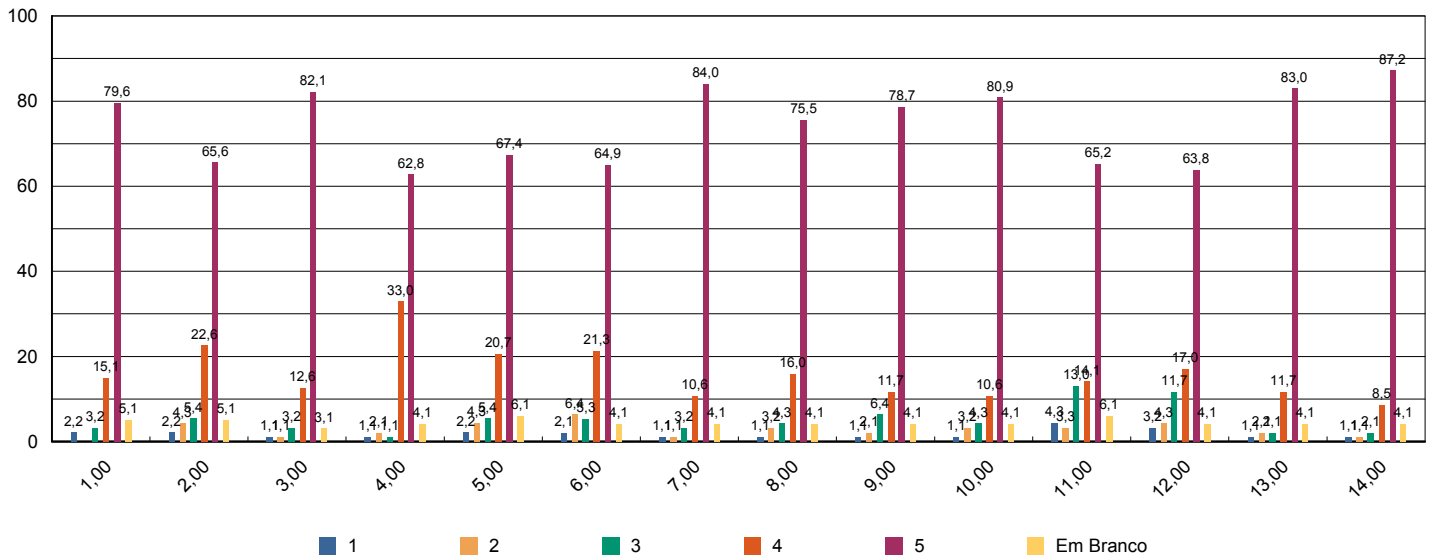



Sistema de Avaliação Institucional

Avaliação	1º Avaliação Institucional de 2013		05/05/2013 à 21/06/2013
Localidade	UNASP Engenheiro Coelho		
Curso	Comunicação Social		
Turma	Código	3PPN510	Matriculados 44
	Titulação	Bacharelado	Participantes 1 avaliadores 2 %
Dimensão	2 - Políticas Acadêmicas		
Questionário	Quanto ao professor		

perguntas	total sem brancos	brancos
1 - Cumpre o programa e cronograma da disciplina.	4	3
2 - Utiliza procedimentos de avaliação adequados.	4	3
3 - Revela domínio do conteúdo.	4	3
4 - Relaciona sua disciplina com as demais do curso.	4	3
5 - Relaciona os valores bíblico-cristãos com os conteúdos ensinados.	4	3
6 - Tem boa comunicação e aborda o conteúdo com clareza.	4	3
7 - Não falta e cumpre os horários de início e encerramento das aulas.	4	3
8 - Promove suas aulas com ritmo e bom aproveitamento de tempo.	4	3
9 - Valoriza a participação do aluno na aula.	4	3
10 - Apresenta no início do semestre o Plano de Ensino da disciplina.	4	3
11 - Incentiva a participação em eventos e projetos sociais, acadêmicos, culturais e espirituais.	4	3
12 - Propõe atividades desafiadoras que estimulam a investigação.	4	3
13 - Revela respeito no relacionamento com os alunos e professores.	4	3
14 - Apresenta atitudes positivas com relação à instituição.	4	3

* perguntas X representação percentual

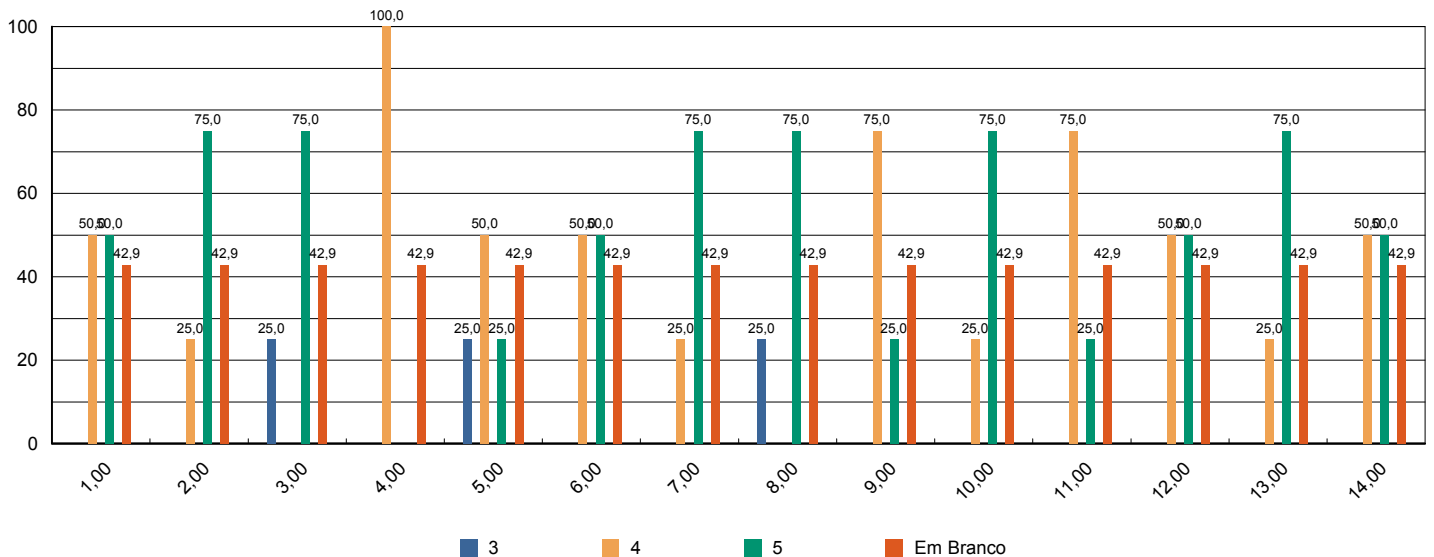



Sistema de Avaliação Institucional

Avaliação	1º Avaliação Institucional de 2013		05/05/2013 à 21/06/2013
Localidade	UNASP Engenheiro Coelho		
Curso	Comunicação Social		
Turma	Código	5PPM510	Matriculados ã informado
	Titulação	Bacharelado	Participantes 1 avaliadores
Dimensão	2 - Políticas Acadêmicas		
Questionário	Quanto ao professor		

perguntas	total sem brancos	brancos
1 - Cumpre o programa e cronograma da disciplina.	7	1
2 - Utiliza procedimentos de avaliação adequados.	7	1
3 - Revela domínio do conteúdo.	7	1
4 - Relaciona sua disciplina com as demais do curso.	7	1
5 - Relaciona os valores bíblico-cristãos com os conteúdos ensinados.	7	1
6 - Tem boa comunicação e aborda o conteúdo com clareza.	7	1
7 - Não falta e cumpre os horários de início e encerramento das aulas.	7	1
8 - Promove suas aulas com ritmo e bom aproveitamento de tempo.	7	1
9 - Valoriza a participação do aluno na aula.	7	1
10 - Apresenta no início do semestre o Plano de Ensino da disciplina.	7	1
11 - Incentiva a participação em eventos e projetos sociais, acadêmicos, culturais e espirituais.	7	1
12 - Propõe atividades desafiadoras que estimulam a investigação.	7	1
13 - Revela respeito no relacionamento com os alunos e professores.	7	1
14 - Apresenta atitudes positivas com relação à instituição.	7	1

* perguntas X representação percentual

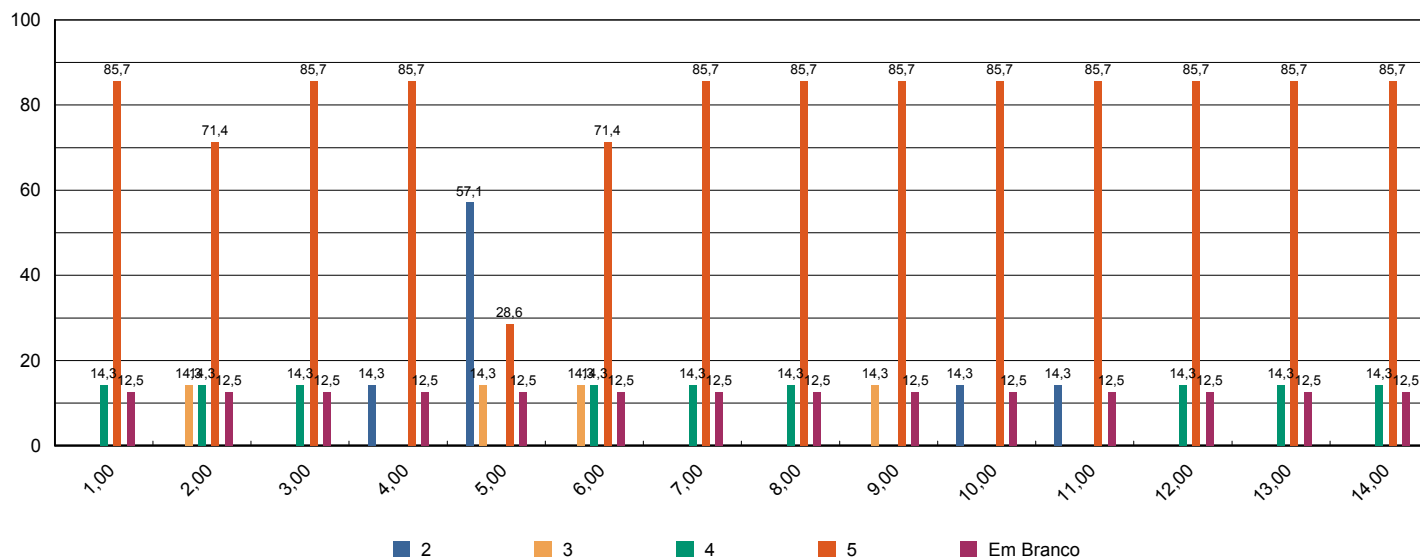



Sistema de Avaliação Institucional

Avaliação	1º Avaliação Institucional de 2013	05/05/2013 à 21/06/2013
Localidade	UNASP Engenheiro Coelho	
Curso	Comunicação Social	
Turma	Código 7J510	Matriculados 29
	Titulação Bacharelado	Participantes 1 avaliadores 3 %
Dimensão	2 - Políticas Acadêmicas	
Questionário	Quanto ao professor	

perguntas	total sem brancos	brancos
1 - Cumpre o programa e cronograma da disciplina.	7	0
2 - Utiliza procedimentos de avaliação adequados.	7	0
3 - Revela domínio do conteúdo.	7	0
4 - Relaciona sua disciplina com as demais do curso.	7	0
5 - Relaciona os valores bíblico-cristãos com os conteúdos ensinados.	7	0
6 - Tem boa comunicação e aborda o conteúdo com clareza.	7	0
7 - Não falta e cumpre os horários de início e encerramento das aulas.	7	0
8 - Promove suas aulas com ritmo e bom aproveitamento de tempo.	7	0
9 - Valoriza a participação do aluno na aula.	7	0
10 - Apresenta no início do semestre o Plano de Ensino da disciplina.	7	0
11 - Incentiva a participação em eventos e projetos sociais, acadêmicos, culturais e espirituais.	7	0
12 - Propõe atividades desafiadoras que estimulam a investigação.	7	0
13 - Revela respeito no relacionamento com os alunos e professores.	7	0
14 - Apresenta atitudes positivas com relação à instituição.	7	0

* perguntas X representação percentual

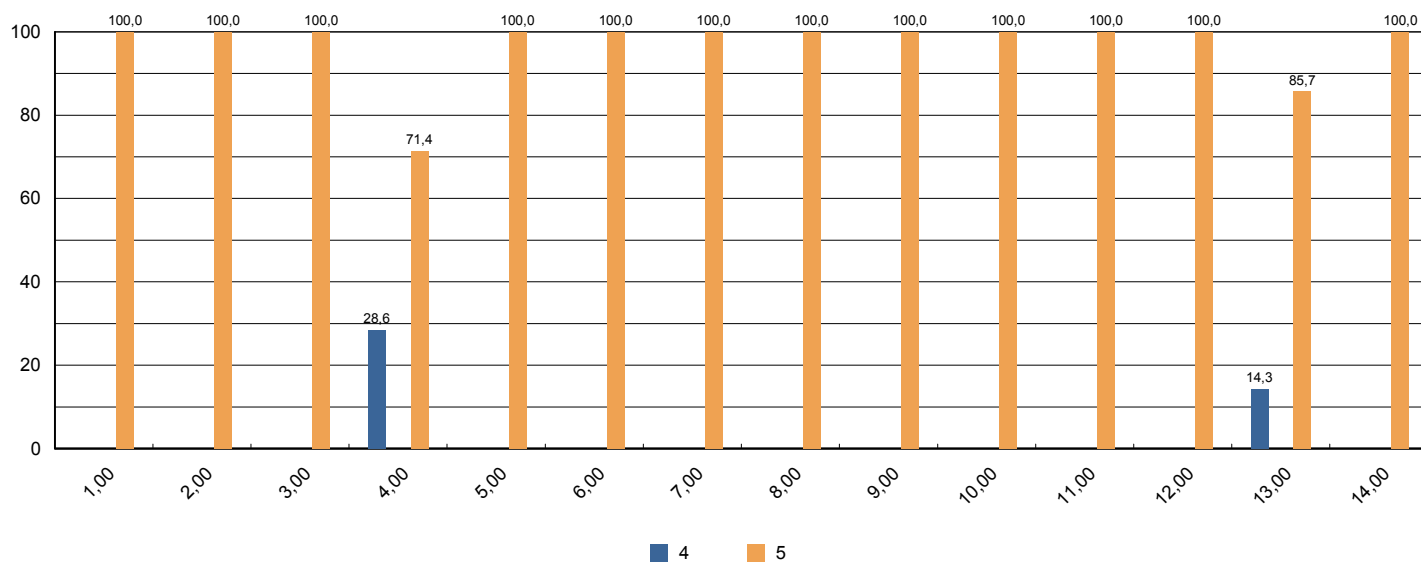



Sistema de Avaliação Institucional

Avaliação	1º Avaliação Institucional de 2013		05/05/2013 à 21/06/2013	
Localidade	UNASP Engenheiro Coelho			
Curso	Direito			
Turma	Código	1MA750	Matriculados	55
	Titulação	Bacharelado	Participantes	43 avaliadores 78 %
Dimensão	2 - Políticas Acadêmicas			
Questionário	Quanto ao professor			

perguntas	total sem brancos	brancos
1 - Cumpre o programa e cronograma da disciplina.	287	14
2 - Utiliza procedimentos de avaliação adequados.	282	19
3 - Revela domínio do conteúdo.	287	14
4 - Relaciona sua disciplina com as demais do curso.	284	17
5 - Relaciona os valores bíblico-cristãos com os conteúdos ensinados.	281	20
6 - Tem boa comunicação e aborda o conteúdo com clareza.	288	13
7 - Não falta e cumpre os horários de início e encerramento das aulas.	288	13
8 - Promove suas aulas com ritmo e bom aproveitamento de tempo.	288	13
9 - Valoriza a participação do aluno na aula.	287	14
10 - Apresenta no início do semestre o Plano de Ensino da disciplina.	287	14
11 - Incentiva a participação em eventos e projetos sociais, acadêmicos, culturais e espirituais.	283	18
12 - Propõe atividades desafiadoras que estimulam a investigação.	286	15
13 - Revela respeito no relacionamento com os alunos e professores.	288	13
14 - Apresenta atitudes positivas com relação à instituição.	287	14

* perguntas X representação percentual

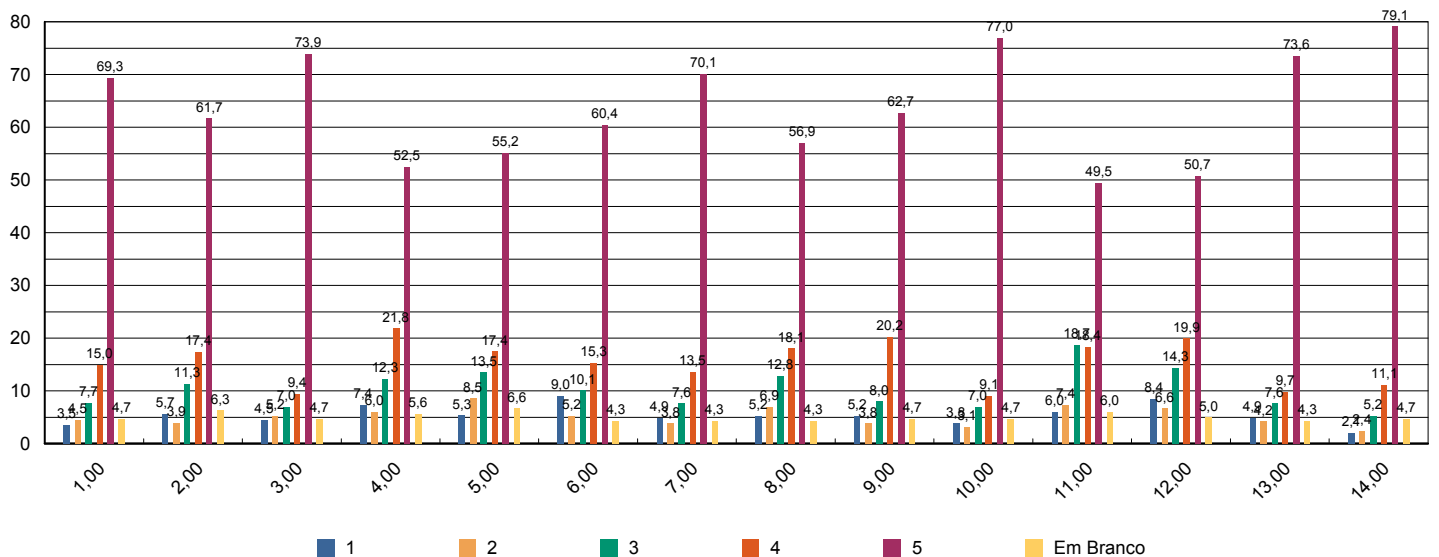



Sistema de Avaliação Institucional

Avaliação	1º Avaliação Institucional de 2013		05/05/2013 à 21/06/2013
Localidade	UNASP Engenheiro Coelho		
Curso	Direito		
Turma	Código	1MB750	Matriculados 49
	Titulação	Bacharelado	Participantes 45 avaliadores 92 %
Dimensão	2 - Políticas Acadêmicas		
Questionário	Quanto ao professor		

perguntas	total sem brancos	brancos
1 - Cumpre o programa e cronograma da disciplina.	295	20
2 - Utiliza procedimentos de avaliação adequados.	296	19
3 - Revela domínio do conteúdo.	295	20
4 - Relaciona sua disciplina com as demais do curso.	295	20
5 - Relaciona os valores bíblico-cristãos com os conteúdos ensinados.	293	22
6 - Tem boa comunicação e aborda o conteúdo com clareza.	295	20
7 - Não falta e cumpre os horários de início e encerramento das aulas.	294	21
8 - Promove suas aulas com ritmo e bom aproveitamento de tempo.	296	19
9 - Valoriza a participação do aluno na aula.	296	19
10 - Apresenta no início do semestre o Plano de Ensino da disciplina.	293	22
11 - Incentiva a participação em eventos e projetos sociais, acadêmicos, culturais e espirituais.	291	24
12 - Propõe atividades desafiadoras que estimulam a investigação.	294	21
13 - Revela respeito no relacionamento com os alunos e professores.	294	21
14 - Apresenta atitudes positivas com relação à instituição.	295	20

* perguntas X representação percentual

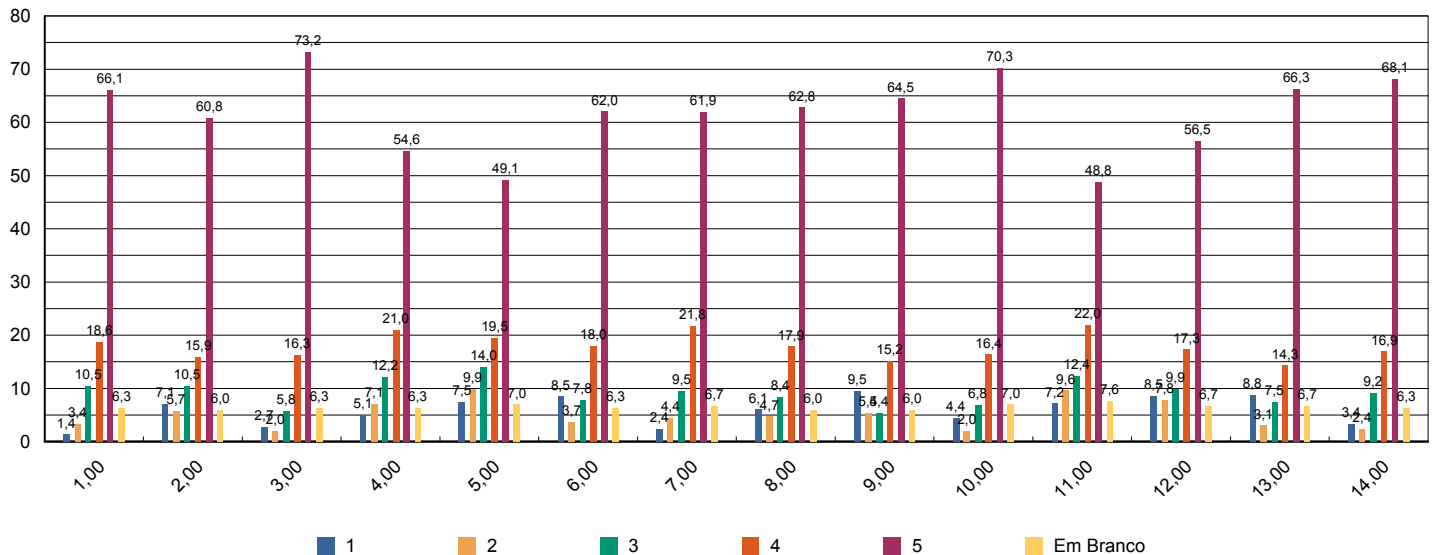

Sistema de Avaliação Institucional

Avaliação	1º Avaliação Institucional de 2013		05/05/2013 à 21/06/2013	
Localidade	UNASP Engenheiro Coelho			
Curso	Direito			
Turma	Código	1NA750	Matriculados	50
	Titulação	Bacharelado	Participantes	33 avaliadores 66 %
Dimensão	2 - Políticas Acadêmicas			
Questionário	Quanto ao professor			

perguntas	total sem brancos	brancos
1 - Cumpre o programa e cronograma da disciplina.	250	14
2 - Utiliza procedimentos de avaliação adequados.	246	18
3 - Revela domínio do conteúdo.	252	12
4 - Relaciona sua disciplina com as demais do curso.	246	18
5 - Relaciona os valores bíblico-cristãos com os conteúdos ensinados.	244	20
6 - Tem boa comunicação e aborda o conteúdo com clareza.	250	14
7 - Não falta e cumpre os horários de início e encerramento das aulas.	252	12
8 - Promove suas aulas com ritmo e bom aproveitamento de tempo.	249	15
9 - Valoriza a participação do aluno na aula.	248	16
10 - Apresenta no início do semestre o Plano de Ensino da disciplina.	249	15
11 - Incentiva a participação em eventos e projetos sociais, acadêmicos, culturais e espirituais.	234	30
12 - Propõe atividades desafiadoras que estimulam a investigação.	238	26
13 - Revela respeito no relacionamento com os alunos e professores.	252	12
14 - Apresenta atitudes positivas com relação à instituição.	252	12

* perguntas X representação percentual

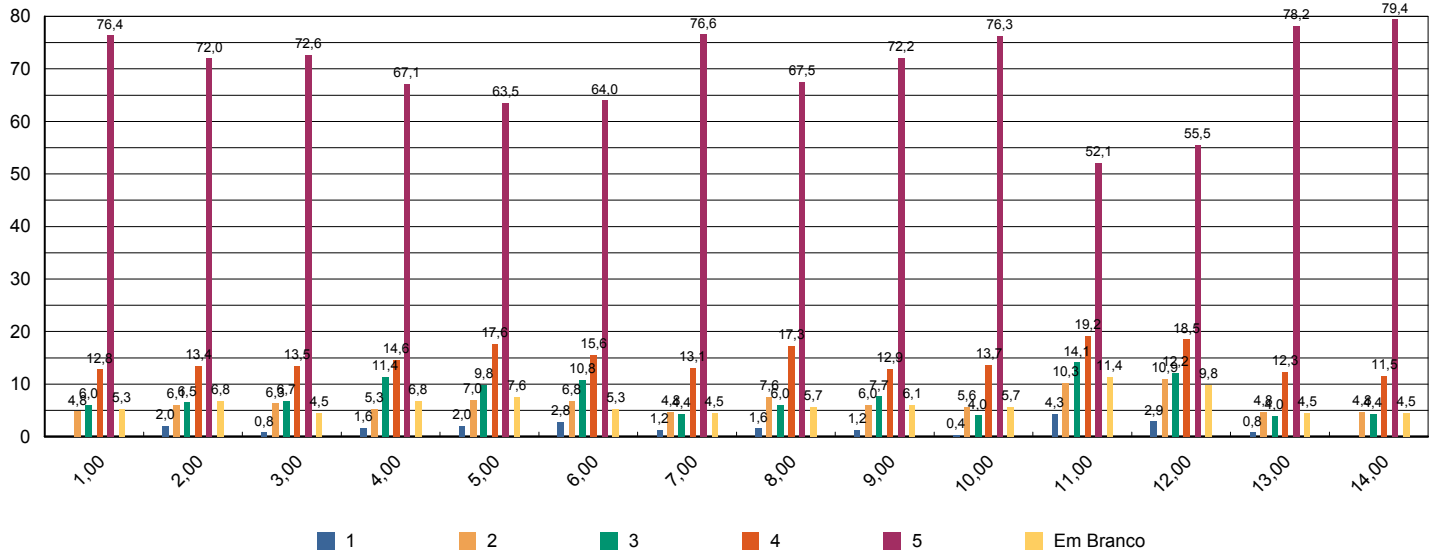

Sistema de Avaliação Institucional

Avaliação	1º Avaliação Institucional de 2013		05/05/2013 à 21/06/2013	
Localidade	UNASP Engenheiro Coelho			
Curso	Direito			
Turma	Código	1NB750	Matriculados	37
	Titulação	Bacharelado	Participantes	24 avaliadores 65 %
Dimensão	2 - Políticas Acadêmicas			
Questionário	Quanto ao professor			

perguntas	total sem brancos	brancos
1 - Cumpre o programa e cronograma da disciplina.	167	1
2 - Utiliza procedimentos de avaliação adequados.	167	1
3 - Revela domínio do conteúdo.	167	1
4 - Relaciona sua disciplina com as demais do curso.	167	1
5 - Relaciona os valores bíblico-cristãos com os conteúdos ensinados.	164	4
6 - Tem boa comunicação e aborda o conteúdo com clareza.	167	1
7 - Não falta e cumpre os horários de início e encerramento das aulas.	167	1
8 - Promove suas aulas com ritmo e bom aproveitamento de tempo.	167	1
9 - Valoriza a participação do aluno na aula.	167	1
10 - Apresenta no início do semestre o Plano de Ensino da disciplina.	164	4
11 - Incentiva a participação em eventos e projetos sociais, acadêmicos, culturais e espirituais.	167	1
12 - Propõe atividades desafiadoras que estimulam a investigação.	167	1
13 - Revela respeito no relacionamento com os alunos e professores.	167	1
14 - Apresenta atitudes positivas com relação à instituição.	167	1

* perguntas X representação percentual

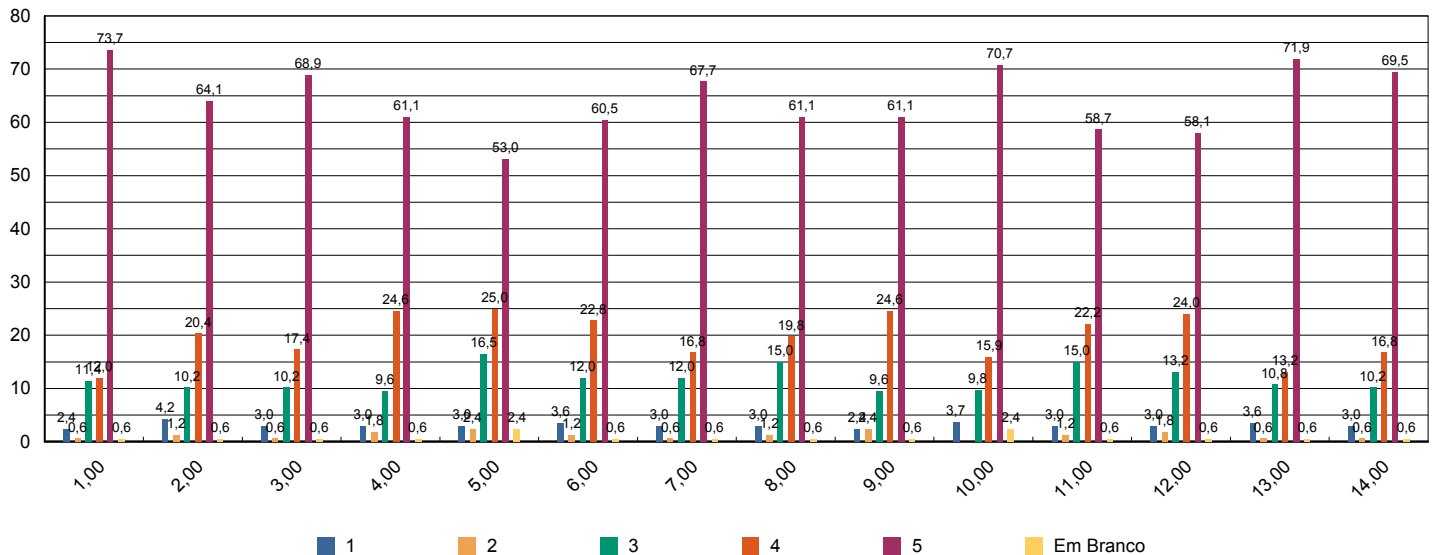

Sistema de Avaliação Institucional

Avaliação	1º Avaliação Institucional de 2013		05/05/2013 à 21/06/2013	
Localidade	UNASP Engenheiro Coelho			
Curso	Direito			
Turma	Código	3MA750	Matriculados	45
	Titulação	Bacharelado	Participantes	35 avaliadores 78 %
Dimensão	2 - Políticas Acadêmicas			
Questionário	Quanto ao professor			

perguntas	total sem brancos	brancos
1 - Cumpre o programa e cronograma da disciplina.	275	5
2 - Utiliza procedimentos de avaliação adequados.	275	5
3 - Revela domínio do conteúdo.	275	5
4 - Relaciona sua disciplina com as demais do curso.	275	5
5 - Relaciona os valores bíblico-cristãos com os conteúdos ensinados.	267	13
6 - Tem boa comunicação e aborda o conteúdo com clareza.	275	5
7 - Não falta e cumpre os horários de início e encerramento das aulas.	275	5
8 - Promove suas aulas com ritmo e bom aproveitamento de tempo.	275	5
9 - Valoriza a participação do aluno na aula.	275	5
10 - Apresenta no início do semestre o Plano de Ensino da disciplina.	264	16
11 - Incentiva a participação em eventos e projetos sociais, acadêmicos, culturais e espirituais.	271	9
12 - Propõe atividades desafiadoras que estimulam a investigação.	274	6
13 - Revela respeito no relacionamento com os alunos e professores.	275	5
14 - Apresenta atitudes positivas com relação à instituição.	274	6

* perguntas X representação percentual

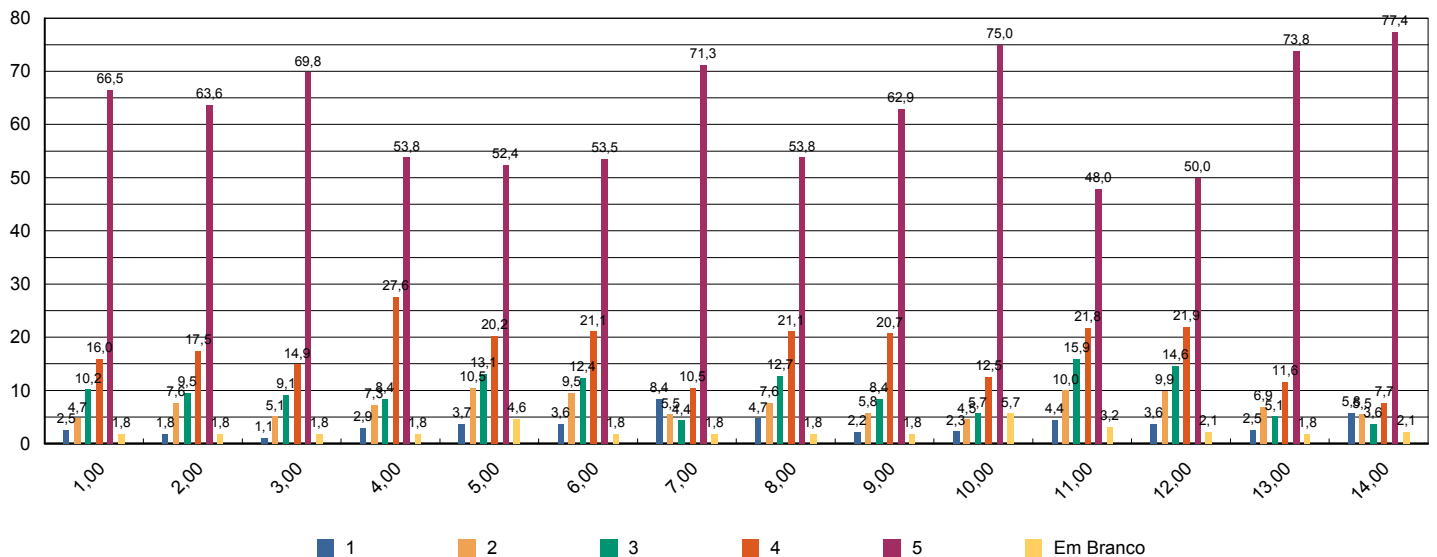



Sistema de Avaliação Institucional

Avaliação	1º Avaliação Institucional de 2013		05/05/2013 à 21/06/2013	
Localidade	UNASP Engenheiro Coelho			
Curso	Direito			
Turma	Código	3MB750	Matriculados	40
	Titulação	Bacharelado	Participantes	31 avaliadores 78 %
Dimensão	2 - Políticas Acadêmicas			
Questionário	Quanto ao professor			

perguntas	total sem brancos	brancos
1 - Cumpre o programa e cronograma da disciplina.	241	7
2 - Utiliza procedimentos de avaliação adequados.	241	7
3 - Revela domínio do conteúdo.	241	7
4 - Relaciona sua disciplina com as demais do curso.	241	7
5 - Relaciona os valores bíblico-cristãos com os conteúdos ensinados.	236	12
6 - Tem boa comunicação e aborda o conteúdo com clareza.	241	7
7 - Não falta e cumpre os horários de início e encerramento das aulas.	241	7
8 - Promove suas aulas com ritmo e bom aproveitamento de tempo.	241	7
9 - Valoriza a participação do aluno na aula.	241	7
10 - Apresenta no início do semestre o Plano de Ensino da disciplina.	239	9
11 - Incentiva a participação em eventos e projetos sociais, acadêmicos, culturais e espirituais.	239	9
12 - Propõe atividades desafiadoras que estimulam a investigação.	241	7
13 - Revela respeito no relacionamento com os alunos e professores.	241	7
14 - Apresenta atitudes positivas com relação à instituição.	241	7

* perguntas X representação percentual

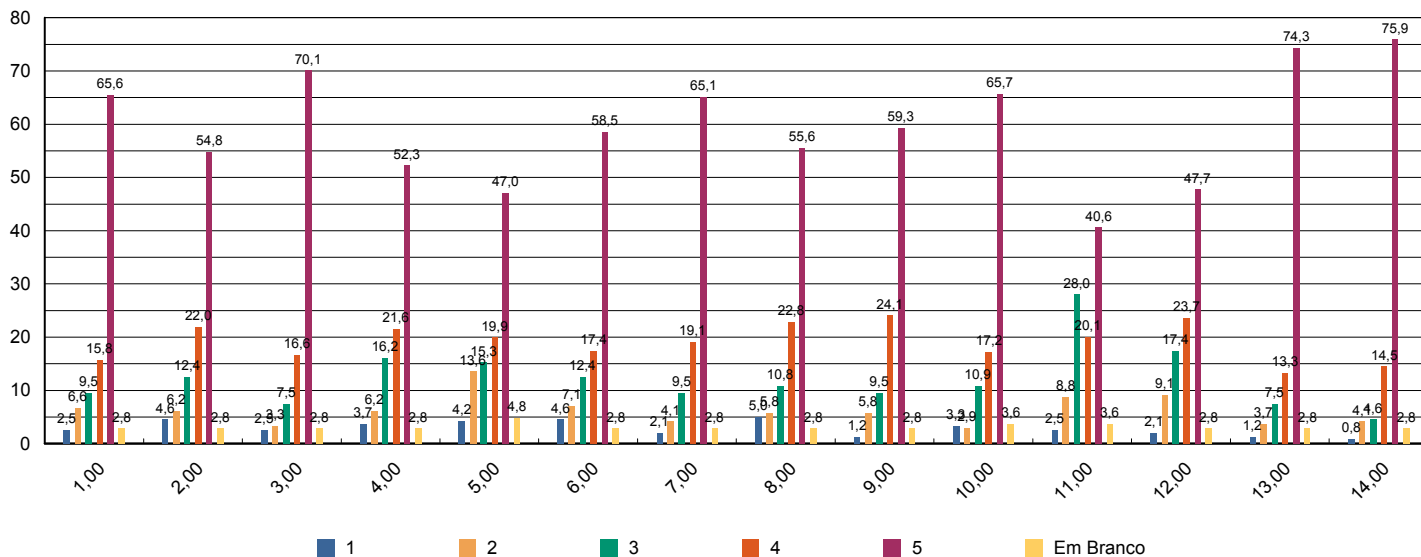

Sistema de Avaliação Institucional



Avaliação	1º Avaliação Institucional de 2013		05/05/2013 à 21/06/2013	
Localidade	UNASP Engenheiro Coelho			
Curso	Direito			
Turma	Código	3N750	Matriculados	60
	Titulação	Bacharelado	Participantes	33 avaliadores 55 %
Dimensão	2 - Políticas Acadêmicas			
Questionário	Quanto ao professor			

perguntas	total sem brancos	brancos
1 - Cumpre o programa e cronograma da disciplina.	254	10
2 - Utiliza procedimentos de avaliação adequados.	254	10
3 - Revela domínio do conteúdo.	254	10
4 - Relaciona sua disciplina com as demais do curso.	252	12
5 - Relaciona os valores bíblico-cristãos com os conteúdos ensinados.	251	13
6 - Tem boa comunicação e aborda o conteúdo com clareza.	254	10
7 - Não falta e cumpre os horários de início e encerramento das aulas.	254	10
8 - Promove suas aulas com ritmo e bom aproveitamento de tempo.	254	10
9 - Valoriza a participação do aluno na aula.	254	10
10 - Apresenta no início do semestre o Plano de Ensino da disciplina.	245	19
11 - Incentiva a participação em eventos e projetos sociais, acadêmicos, culturais e espirituais.	241	23
12 - Propõe atividades desafiadoras que estimulam a investigação.	246	18
13 - Revela respeito no relacionamento com os alunos e professores.	254	10
14 - Apresenta atitudes positivas com relação à instituição.	250	14

* perguntas X representação percentual

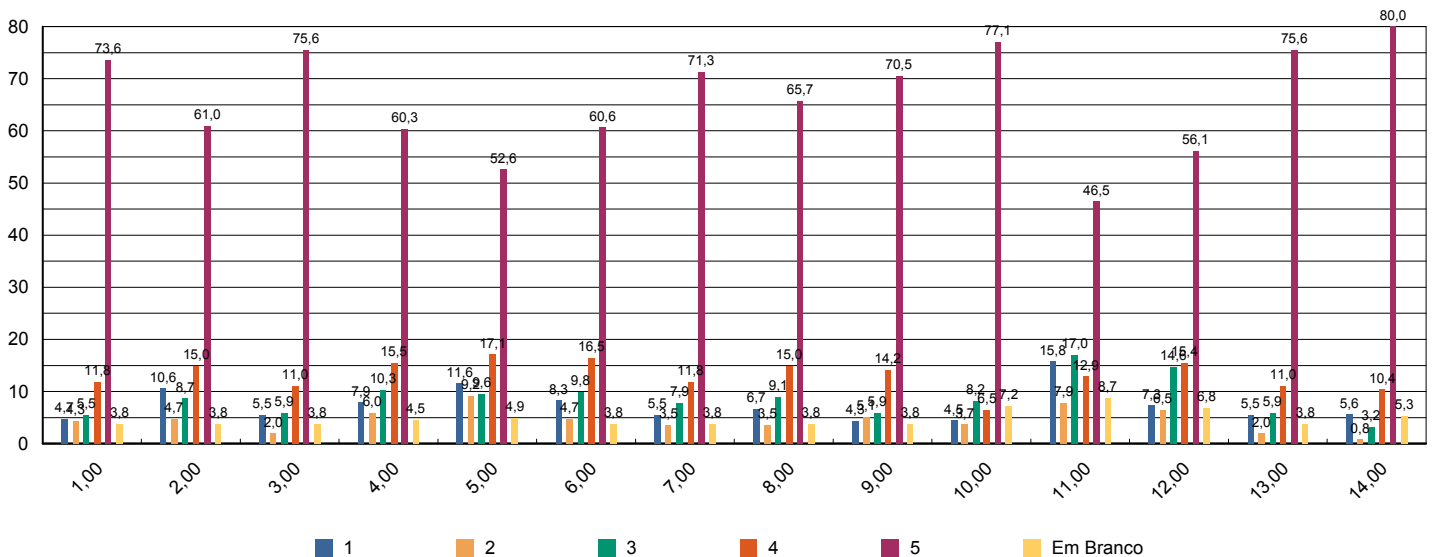

Sistema de Avaliação Institucional

Avaliação	1º Avaliação Institucional de 2013		05/05/2013 à 21/06/2013	
Localidade	UNASP Engenheiro Coelho			
Curso	Direito			
Turma	Código	3NB750	Matriculados	34
	Titulação	Bacharelado	Participantes	16 avaliadores 47 %
Dimensão	2 - Políticas Acadêmicas			
Questionário	Quanto ao professor			

perguntas	total sem brancos	brancos
1 - Cumpre o programa e cronograma da disciplina.	118	10
2 - Utiliza procedimentos de avaliação adequados.	118	10
3 - Revela domínio do conteúdo.	118	10
4 - Relaciona sua disciplina com as demais do curso.	118	10
5 - Relaciona os valores bíblico-cristãos com os conteúdos ensinados.	116	12
6 - Tem boa comunicação e aborda o conteúdo com clareza.	118	10
7 - Não falta e cumpre os horários de início e encerramento das aulas.	118	10
8 - Promove suas aulas com ritmo e bom aproveitamento de tempo.	118	10
9 - Valoriza a participação do aluno na aula.	118	10
10 - Apresenta no início do semestre o Plano de Ensino da disciplina.	118	10
11 - Incentiva a participação em eventos e projetos sociais, acadêmicos, culturais e espirituais.	114	14
12 - Propõe atividades desafiadoras que estimulam a investigação.	118	10
13 - Revela respeito no relacionamento com os alunos e professores.	118	10
14 - Apresenta atitudes positivas com relação à instituição.	118	10

* perguntas X representação percentual

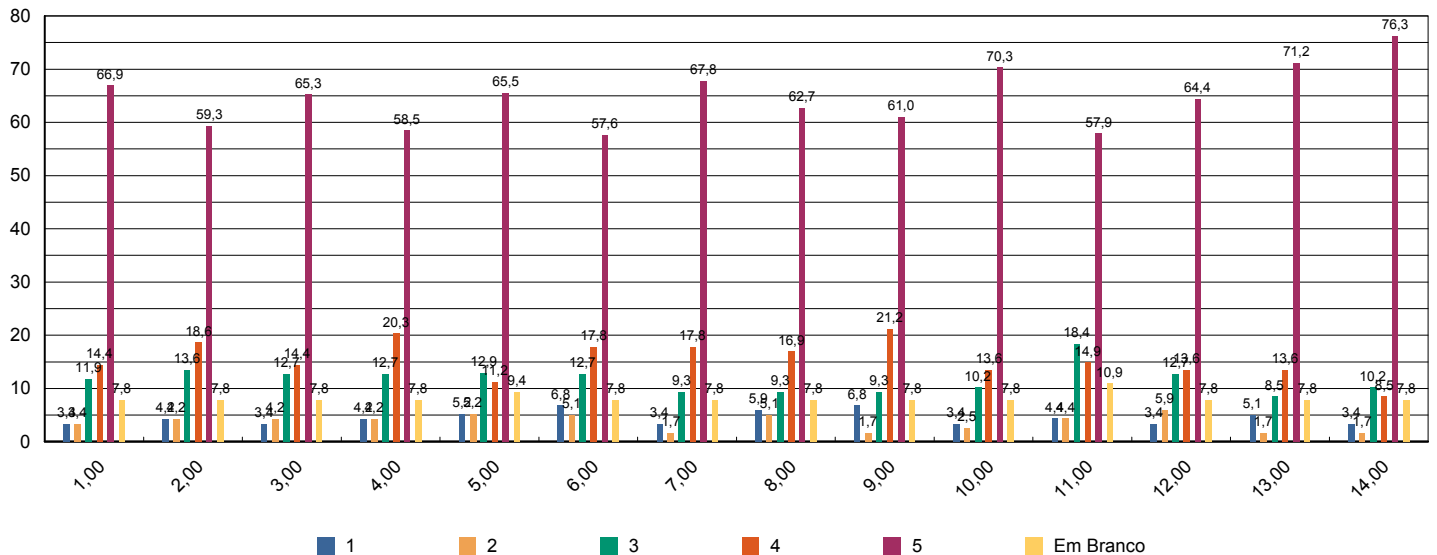



Sistema de Avaliação Institucional

Avaliação	1º Avaliação Institucional de 2013		05/05/2013 à 21/06/2013	
Localidade	UNASP Engenheiro Coelho			
Curso	Direito			
Turma	Código	5MA750	Matriculados	34
	Titulação	Bacharelado	Participantes	1 avaliadores 3 %
Dimensão	2 - Políticas Acadêmicas			
Questionário	Quanto ao professor			

perguntas	total sem brancos	brancos
1 - Cumpre o programa e cronograma da disciplina.	5	2
2 - Utiliza procedimentos de avaliação adequados.	4	3
3 - Revela domínio do conteúdo.	4	3
4 - Relaciona sua disciplina com as demais do curso.	5	2
5 - Relaciona os valores bíblico-cristãos com os conteúdos ensinados.	6	1
6 - Tem boa comunicação e aborda o conteúdo com clareza.	7	0
7 - Não falta e cumpre os horários de início e encerramento das aulas.	5	2
8 - Promove suas aulas com ritmo e bom aproveitamento de tempo.	7	0
9 - Valoriza a participação do aluno na aula.	6	1
10 - Apresenta no início do semestre o Plano de Ensino da disciplina.	7	0
11 - Incentiva a participação em eventos e projetos sociais, acadêmicos, culturais e espirituais.	7	0
12 - Propõe atividades desafiadoras que estimulam a investigação.	5	2
13 - Revela respeito no relacionamento com os alunos e professores.	5	2
14 - Apresenta atitudes positivas com relação à instituição.	7	0

* perguntas X representação percentual

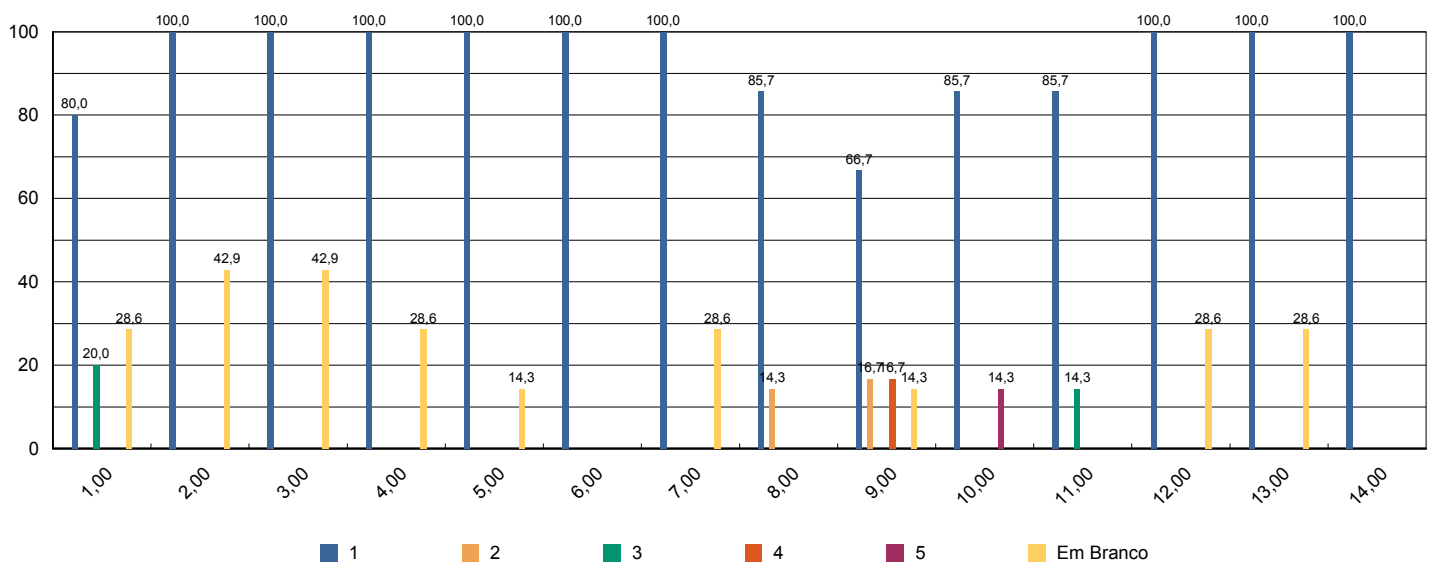



Sistema de Avaliação Institucional

Avaliação	1º Avaliação Institucional de 2013		05/05/2013 à 21/06/2013
Localidade	UNASP Engenheiro Coelho		
Curso	Direito		
Turma	Código	5MB750	Matriculados 31
	Titulação	Bacharelado	Participantes 17 avaliadores 55 %
Dimensão	2 - Políticas Acadêmicas		
Questionário	Quanto ao professor		

perguntas	total sem brancos	brancos
1 - Cumpre o programa e cronograma da disciplina.	134	2
2 - Utiliza procedimentos de avaliação adequados.	133	3
3 - Revela domínio do conteúdo.	134	2
4 - Relaciona sua disciplina com as demais do curso.	133	3
5 - Relaciona os valores bíblico-cristãos com os conteúdos ensinados.	128	8
6 - Tem boa comunicação e aborda o conteúdo com clareza.	134	2
7 - Não falta e cumpre os horários de início e encerramento das aulas.	134	2
8 - Promove suas aulas com ritmo e bom aproveitamento de tempo.	134	2
9 - Valoriza a participação do aluno na aula.	134	2
10 - Apresenta no início do semestre o Plano de Ensino da disciplina.	132	4
11 - Incentiva a participação em eventos e projetos sociais, acadêmicos, culturais e espirituais.	127	9
12 - Propõe atividades desafiadoras que estimulam a investigação.	133	3
13 - Revela respeito no relacionamento com os alunos e professores.	134	2
14 - Apresenta atitudes positivas com relação à instituição.	133	3

* perguntas X representação percentual

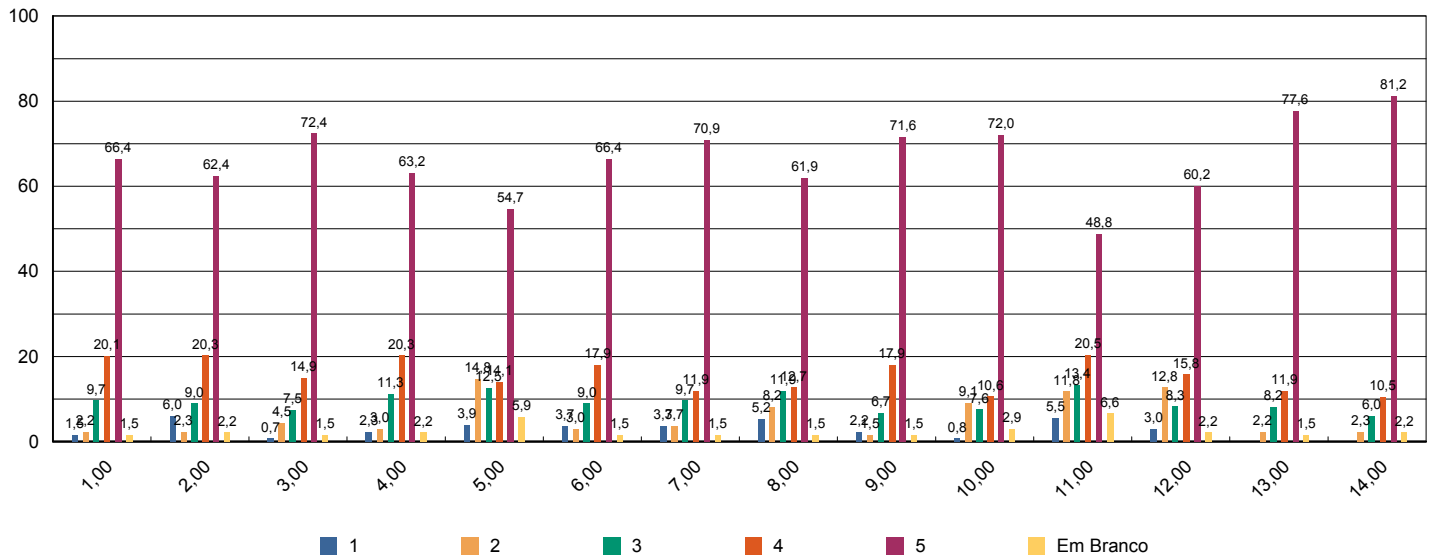



Sistema de Avaliação Institucional

Avaliação	1º Avaliação Institucional de 2013		05/05/2013 à 21/06/2013	
Localidade	UNASP Engenheiro Coelho			
Curso	Direito			
Turma	Código	5N750	Matriculados	60
	Titulação	Bacharelado	Participantes	20 avaliadores 33 %
Dimensão	2 - Políticas Acadêmicas			
Questionário	Quanto ao professor			

perguntas	total sem brancos	brancos
1 - Cumpre o programa e cronograma da disciplina.	156	4
2 - Utiliza procedimentos de avaliação adequados.	158	2
3 - Revela domínio do conteúdo.	159	1
4 - Relaciona sua disciplina com as demais do curso.	159	1
5 - Relaciona os valores bíblico-cristãos com os conteúdos ensinados.	156	4
6 - Tem boa comunicação e aborda o conteúdo com clareza.	159	1
7 - Não falta e cumpre os horários de início e encerramento das aulas.	159	1
8 - Promove suas aulas com ritmo e bom aproveitamento de tempo.	159	1
9 - Valoriza a participação do aluno na aula.	159	1
10 - Apresenta no início do semestre o Plano de Ensino da disciplina.	152	8
11 - Incentiva a participação em eventos e projetos sociais, acadêmicos, culturais e espirituais.	156	4
12 - Propõe atividades desafiadoras que estimulam a investigação.	159	1
13 - Revela respeito no relacionamento com os alunos e professores.	159	1
14 - Apresenta atitudes positivas com relação à instituição.	159	1

* perguntas X representação percentual

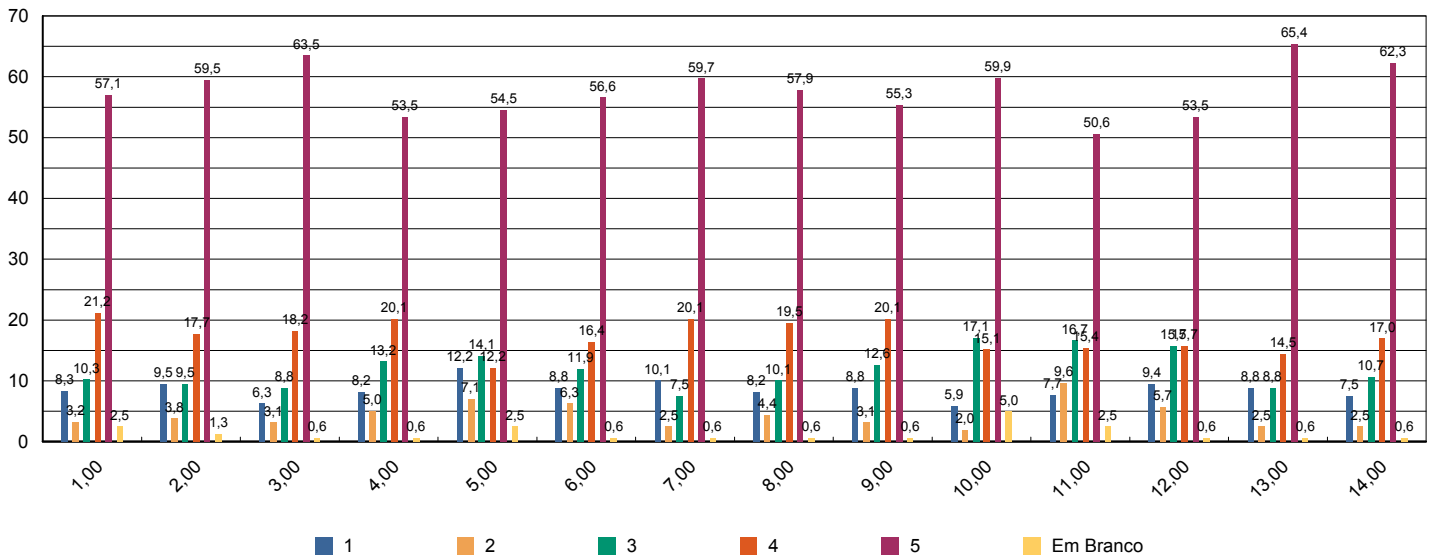

Sistema de Avaliação Institucional



Avaliação	1º Avaliação Institucional de 2013		05/05/2013 à 21/06/2013
Localidade	UNASP Engenheiro Coelho		
Curso	Direito		
Turma	Código	7A750	Matriculados 52
	Titulação	Bacharelado	Participantes 4 avaliadores 8 %
Dimensão	2 - Políticas Acadêmicas		
Questionário	Quanto ao professor		

perguntas	total sem brancos	brancos
1 - Cumpre o programa e cronograma da disciplina.	28	4
2 - Utiliza procedimentos de avaliação adequados.	28	4
3 - Revela domínio do conteúdo.	28	4
4 - Relaciona sua disciplina com as demais do curso.	28	4
5 - Relaciona os valores bíblico-cristãos com os conteúdos ensinados.	28	4
6 - Tem boa comunicação e aborda o conteúdo com clareza.	28	4
7 - Não falta e cumpre os horários de início e encerramento das aulas.	28	4
8 - Promove suas aulas com ritmo e bom aproveitamento de tempo.	28	4
9 - Valoriza a participação do aluno na aula.	28	4
10 - Apresenta no início do semestre o Plano de Ensino da disciplina.	28	4
11 - Incentiva a participação em eventos e projetos sociais, acadêmicos, culturais e espirituais.	28	4
12 - Propõe atividades desafiadoras que estimulam a investigação.	28	4
13 - Revela respeito no relacionamento com os alunos e professores.	28	4
14 - Apresenta atitudes positivas com relação à instituição.	28	4

* perguntas X representação percentual

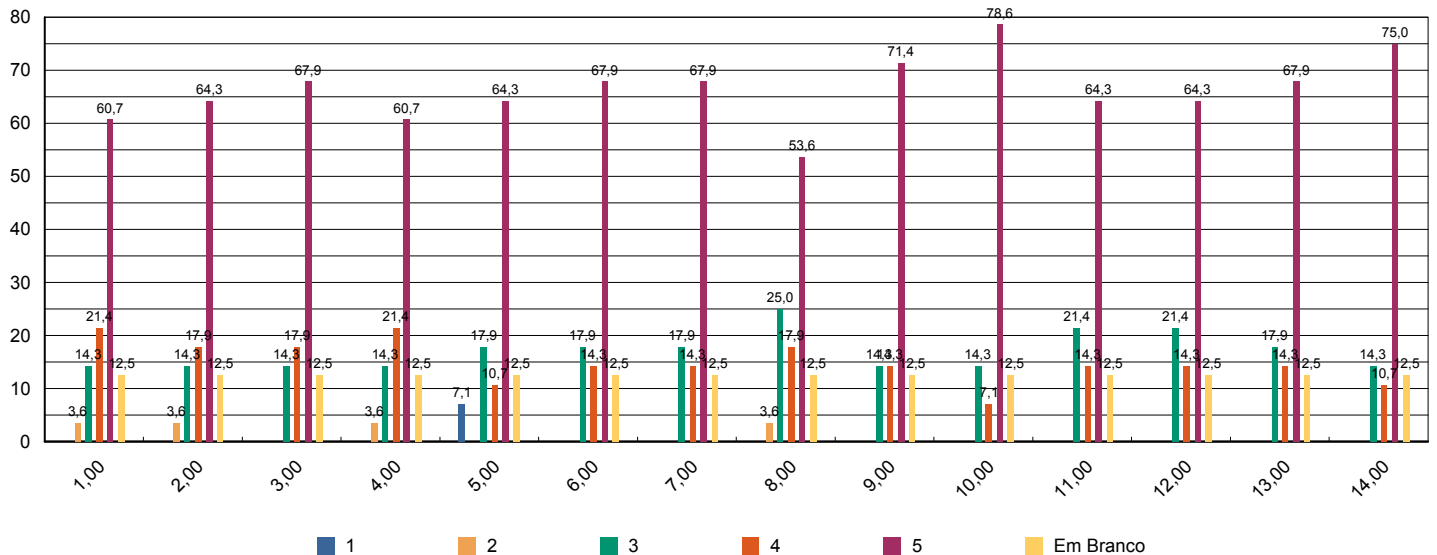

Sistema de Avaliação Institucional



Avaliação	1º Avaliação Institucional de 2013		05/05/2013 à 21/06/2013	
Localidade	UNASP Engenheiro Coelho			
Curso	Direito			
Turma	Código	7B750	Matriculados	65
	Titulação	Bacharelado	Participantes	19 avaliadores 29 %
Dimensão	2 - Políticas Acadêmicas			
Questionário	Quanto ao professor			

perguntas	total sem brancos	brancos
1 - Cumpre o programa e cronograma da disciplina.	169	2
2 - Utiliza procedimentos de avaliação adequados.	165	6
3 - Revela domínio do conteúdo.	170	1
4 - Relaciona sua disciplina com as demais do curso.	168	3
5 - Relaciona os valores bíblico-cristãos com os conteúdos ensinados.	158	13
6 - Tem boa comunicação e aborda o conteúdo com clareza.	170	1
7 - Não falta e cumpre os horários de início e encerramento das aulas.	170	1
8 - Promove suas aulas com ritmo e bom aproveitamento de tempo.	170	1
9 - Valoriza a participação do aluno na aula.	170	1
10 - Apresenta no início do semestre o Plano de Ensino da disciplina.	167	4
11 - Incentiva a participação em eventos e projetos sociais, acadêmicos, culturais e espirituais.	167	4
12 - Propõe atividades desafiadoras que estimulam a investigação.	167	4
13 - Revela respeito no relacionamento com os alunos e professores.	169	2
14 - Apresenta atitudes positivas com relação à instituição.	168	3

* perguntas X representação percentual

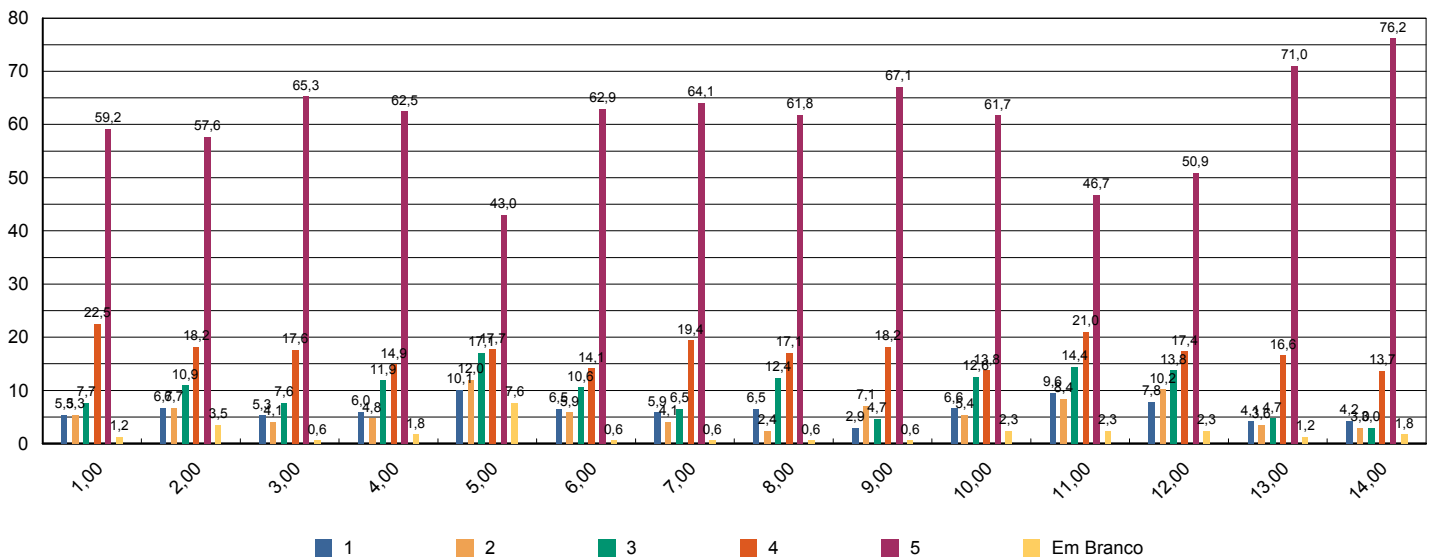



Sistema de Avaliação Institucional

Avaliação	1º Avaliação Institucional de 2013		05/05/2013 à 21/06/2013
Localidade	UNASP Engenheiro Coelho		
Curso	Direito		
Turma	Código 9A750	Matriculados 17	
	Titulação Bacharelado	Participantes 1 avaliadores 6 %	
Dimensão	2 - Políticas Acadêmicas		
Questionário	Quanto ao professor		

perguntas	total sem brancos	brancos
1 - Cumpre o programa e cronograma da disciplina.	7	1
2 - Utiliza procedimentos de avaliação adequados.	7	1
3 - Revela domínio do conteúdo.	7	1
4 - Relaciona sua disciplina com as demais do curso.	7	1
5 - Relaciona os valores bíblico-cristãos com os conteúdos ensinados.	7	1
6 - Tem boa comunicação e aborda o conteúdo com clareza.	7	1
7 - Não falta e cumpre os horários de início e encerramento das aulas.	7	1
8 - Promove suas aulas com ritmo e bom aproveitamento de tempo.	7	1
9 - Valoriza a participação do aluno na aula.	7	1
10 - Apresenta no início do semestre o Plano de Ensino da disciplina.	7	1
11 - Incentiva a participação em eventos e projetos sociais, acadêmicos, culturais e espirituais.	7	1
12 - Propõe atividades desafiadoras que estimulam a investigação.	7	1
13 - Revela respeito no relacionamento com os alunos e professores.	7	1
14 - Apresenta atitudes positivas com relação à instituição.	7	1

* perguntas X representação percentual

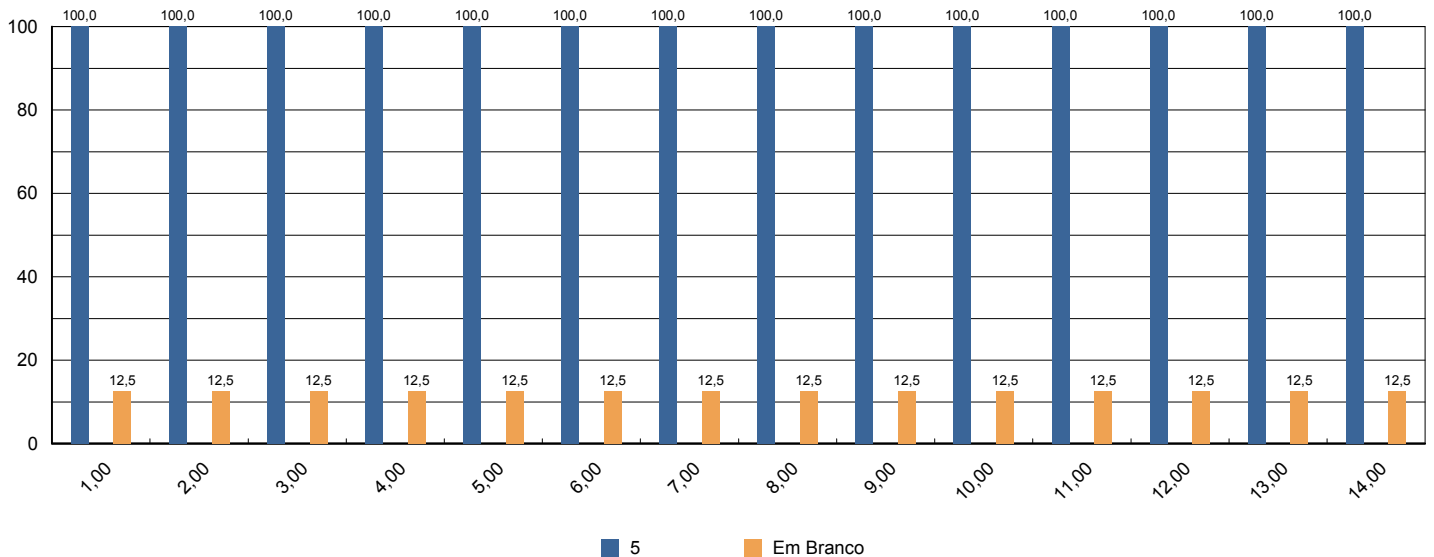



Sistema de Avaliação Institucional

Avaliação	1º Avaliação Institucional de 2013		05/05/2013 à 21/06/2013
Localidade	UNASP Engenheiro Coelho		
Curso	Direito		
Turma	Código	9B750	Matriculados 53
	Titulação	Bacharelado	Participantes 20 avaliadores 38 %
Dimensão	2 - Políticas Acadêmicas		
Questionário	Quanto ao professor		

perguntas	total sem brancos	brancos
1 - Cumpre o programa e cronograma da disciplina.	179	1
2 - Utiliza procedimentos de avaliação adequados.	179	1
3 - Revela domínio do conteúdo.	179	1
4 - Relaciona sua disciplina com as demais do curso.	177	3
5 - Relaciona os valores bíblico-cristãos com os conteúdos ensinados.	170	10
6 - Tem boa comunicação e aborda o conteúdo com clareza.	179	1
7 - Não falta e cumpre os horários de início e encerramento das aulas.	179	1
8 - Promove suas aulas com ritmo e bom aproveitamento de tempo.	179	1
9 - Valoriza a participação do aluno na aula.	178	2
10 - Apresenta no início do semestre o Plano de Ensino da disciplina.	168	12
11 - Incentiva a participação em eventos e projetos sociais, acadêmicos, culturais e espirituais.	176	4
12 - Propõe atividades desafiadoras que estimulam a investigação.	172	8
13 - Revela respeito no relacionamento com os alunos e professores.	179	1
14 - Apresenta atitudes positivas com relação à instituição.	179	1

* perguntas X representação percentual

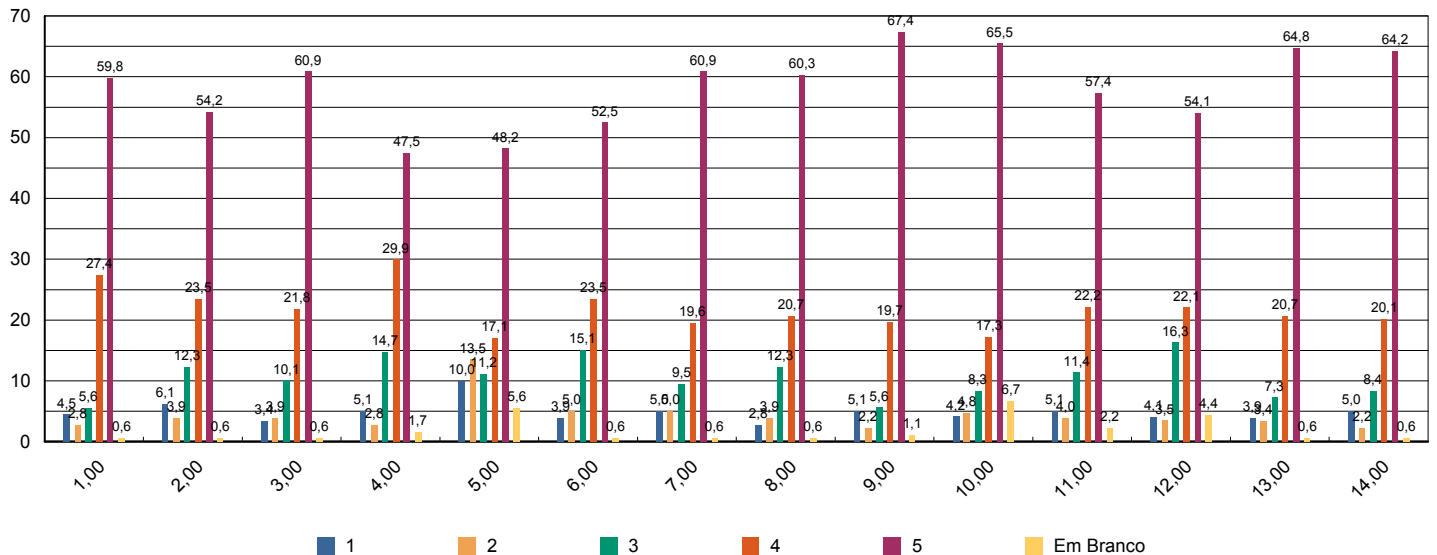



Sistema de Avaliação Institucional

Avaliação	1º Avaliação Institucional de 2013		05/05/2013 à 21/06/2013	
Localidade	UNASP Engenheiro Coelho			
Curso	Educação Artística			
Turma	Código	3A400	Matriculados	50
	Titulação	Licenciatura	Participantes	20 avaliadores 40 %
Dimensão	2 - Políticas Acadêmicas			
Questionário	Quanto ao professor			

perguntas	total sem brancos	brancos
1 - Cumpre o programa e cronograma da disciplina.	125	35
2 - Utiliza procedimentos de avaliação adequados.	125	35
3 - Revela domínio do conteúdo.	125	35
4 - Relaciona sua disciplina com as demais do curso.	118	42
5 - Relaciona os valores bíblico-cristãos com os conteúdos ensinados.	108	52
6 - Tem boa comunicação e aborda o conteúdo com clareza.	125	35
7 - Não falta e cumpre os horários de início e encerramento das aulas.	125	35
8 - Promove suas aulas com ritmo e bom aproveitamento de tempo.	125	35
9 - Valoriza a participação do aluno na aula.	123	37
10 - Apresenta no início do semestre o Plano de Ensino da disciplina.	119	41
11 - Incentiva a participação em eventos e projetos sociais, acadêmicos, culturais e espirituais.	115	45
12 - Propõe atividades desafiadoras que estimulam a investigação.	118	42
13 - Revela respeito no relacionamento com os alunos e professores.	125	35
14 - Apresenta atitudes positivas com relação à instituição.	124	36

* perguntas X representação percentual

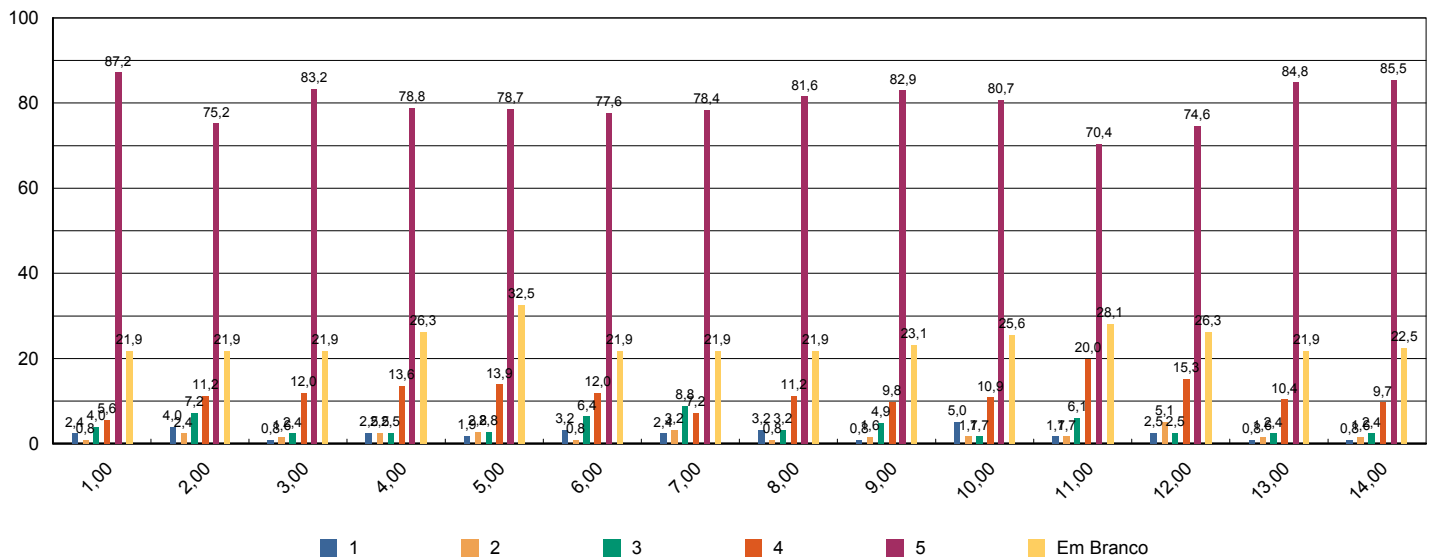



Sistema de Avaliação Institucional

Avaliação	1º Avaliação Institucional de 2013		05/05/2013 à 21/06/2013	
Localidade	UNASP Engenheiro Coelho			
Curso	Educação Artística			
Turma	Código	5A400	Matriculados	39
	Titulação	Licenciatura	Participantes	20 avaliadores 51 %
Dimensão	2 - Políticas Acadêmicas			
Questionário	Quanto ao professor			

perguntas	total sem brancos	brancos
1 - Cumpre o programa e cronograma da disciplina.	128	52
2 - Utiliza procedimentos de avaliação adequados.	129	51
3 - Revela domínio do conteúdo.	129	51
4 - Relaciona sua disciplina com as demais do curso.	126	54
5 - Relaciona os valores bíblico-cristãos com os conteúdos ensinados.	124	56
6 - Tem boa comunicação e aborda o conteúdo com clareza.	129	51
7 - Não falta e cumpre os horários de início e encerramento das aulas.	129	51
8 - Promove suas aulas com ritmo e bom aproveitamento de tempo.	129	51
9 - Valoriza a participação do aluno na aula.	129	51
10 - Apresenta no início do semestre o Plano de Ensino da disciplina.	128	52
11 - Incentiva a participação em eventos e projetos sociais, acadêmicos, culturais e espirituais.	122	58
12 - Propõe atividades desafiadoras que estimulam a investigação.	125	55
13 - Revela respeito no relacionamento com os alunos e professores.	129	51
14 - Apresenta atitudes positivas com relação à instituição.	129	51

* perguntas X representação percentual

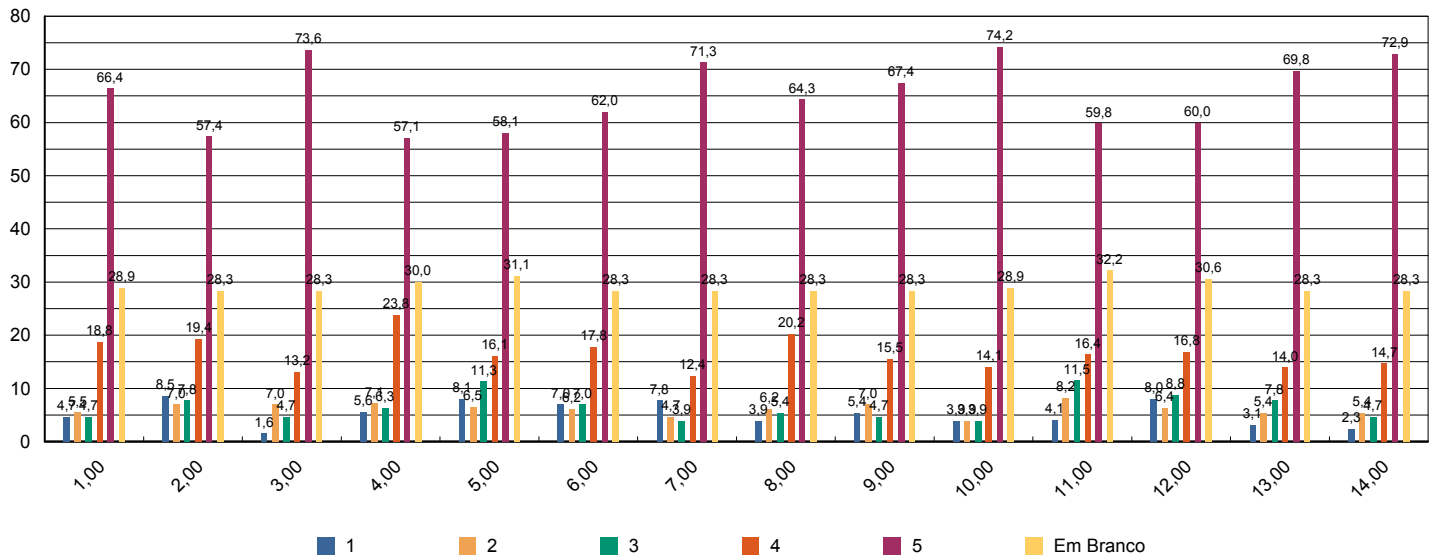



Sistema de Avaliação Institucional

Avaliação	1º Avaliação Institucional de 2013		05/05/2013 à 21/06/2013	
Localidade	UNASP Engenheiro Coelho			
Curso	Educação Artística			
Turma	Código	6S400	Matriculados	ñ informado
	Titulação	Licenciatura	Participantes	3 avaliadores
Dimensão	2 - Políticas Acadêmicas			
Questionário	Quanto ao professor			

perguntas	total sem brancos	brancos
1 - Cumpre o programa e cronograma da disciplina.	5	1
2 - Utiliza procedimentos de avaliação adequados.	5	1
3 - Revela domínio do conteúdo.	5	1
4 - Relaciona sua disciplina com as demais do curso.	5	1
5 - Relaciona os valores bíblico-cristãos com os conteúdos ensinados.	6	0
6 - Tem boa comunicação e aborda o conteúdo com clareza.	5	1
7 - Não falta e cumpre os horários de início e encerramento das aulas.	5	1
8 - Promove suas aulas com ritmo e bom aproveitamento de tempo.	5	1
9 - Valoriza a participação do aluno na aula.	5	1
10 - Apresenta no início do semestre o Plano de Ensino da disciplina.	5	1
11 - Incentiva a participação em eventos e projetos sociais, acadêmicos, culturais e espirituais.	6	0
12 - Propõe atividades desafiadoras que estimulam a investigação.	5	1
13 - Revela respeito no relacionamento com os alunos e professores.	5	1
14 - Apresenta atitudes positivas com relação à instituição.	6	0

* perguntas X representação percentual

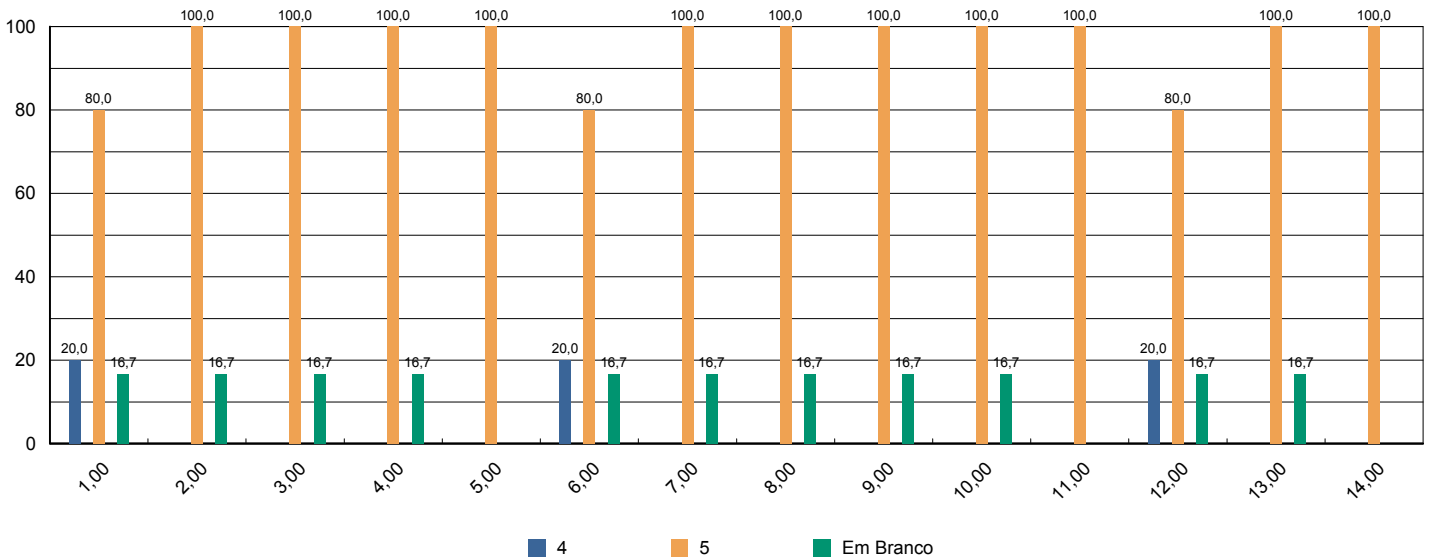

Sistema de Avaliação Institucional



Avaliação	1º Avaliação Institucional de 2013		05/05/2013 à 21/06/2013	
Localidade	UNASP Engenheiro Coelho			
Curso	Engenharia Civil			
Turma	Código	1A600	Matriculados	59
	Titulação	Bacharelado	Participantes	34 avaliadores 58 %
Dimensão	2 - Políticas Acadêmicas			
Questionário	Quanto ao professor			

perguntas	total sem brancos	brancos
1 - Cumpre o programa e cronograma da disciplina.	281	25
2 - Utiliza procedimentos de avaliação adequados.	282	24
3 - Revela domínio do conteúdo.	283	23
4 - Relaciona sua disciplina com as demais do curso.	282	24
5 - Relaciona os valores bíblico-cristãos com os conteúdos ensinados.	267	39
6 - Tem boa comunicação e aborda o conteúdo com clareza.	283	23
7 - Não falta e cumpre os horários de início e encerramento das aulas.	281	25
8 - Promove suas aulas com ritmo e bom aproveitamento de tempo.	283	23
9 - Valoriza a participação do aluno na aula.	282	24
10 - Apresenta no início do semestre o Plano de Ensino da disciplina.	269	37
11 - Incentiva a participação em eventos e projetos sociais, acadêmicos, culturais e espirituais.	250	56
12 - Propõe atividades desafiadoras que estimulam a investigação.	273	33
13 - Revela respeito no relacionamento com os alunos e professores.	279	27
14 - Apresenta atitudes positivas com relação à instituição.	277	29

* perguntas X representação percentual

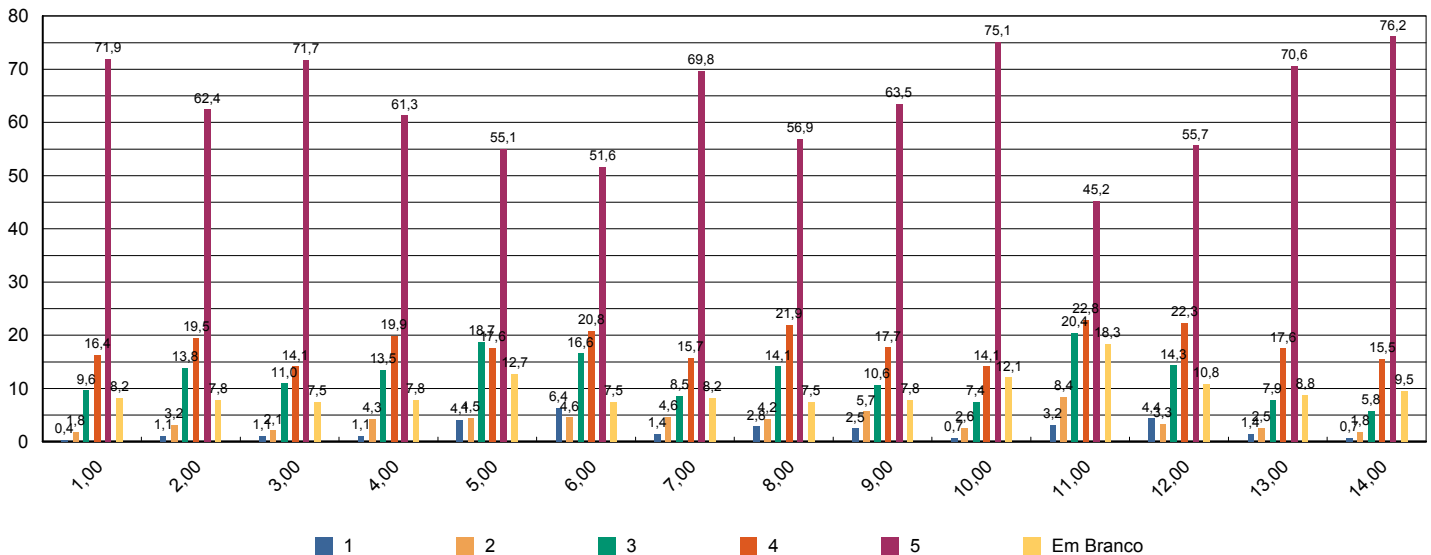



Sistema de Avaliação Institucional

Avaliação	1º Avaliação Institucional de 2013		05/05/2013 à 21/06/2013
Localidade	UNASP Engenheiro Coelho		
Curso	Engenharia Civil		
Turma	Código	1T600	Matriculados 42
	Titulação	Bacharelado	Participantes 25 avaliadores 60 %
Dimensão	2 - Políticas Acadêmicas		
Questionário	Quanto ao professor		

perguntas	total sem brancos	brancos
1 - Cumpre o programa e cronograma da disciplina.	222	3
2 - Utiliza procedimentos de avaliação adequados.	221	4
3 - Revela domínio do conteúdo.	222	3
4 - Relaciona sua disciplina com as demais do curso.	218	7
5 - Relaciona os valores bíblico-cristãos com os conteúdos ensinados.	202	23
6 - Tem boa comunicação e aborda o conteúdo com clareza.	222	3
7 - Não falta e cumpre os horários de início e encerramento das aulas.	222	3
8 - Promove suas aulas com ritmo e bom aproveitamento de tempo.	221	4
9 - Valoriza a participação do aluno na aula.	221	4
10 - Apresenta no início do semestre o Plano de Ensino da disciplina.	220	5
11 - Incentiva a participação em eventos e projetos sociais, acadêmicos, culturais e espirituais.	202	23
12 - Propõe atividades desafiadoras que estimulam a investigação.	211	14
13 - Revela respeito no relacionamento com os alunos e professores.	221	4
14 - Apresenta atitudes positivas com relação à instituição.	220	5

* perguntas X representação percentual

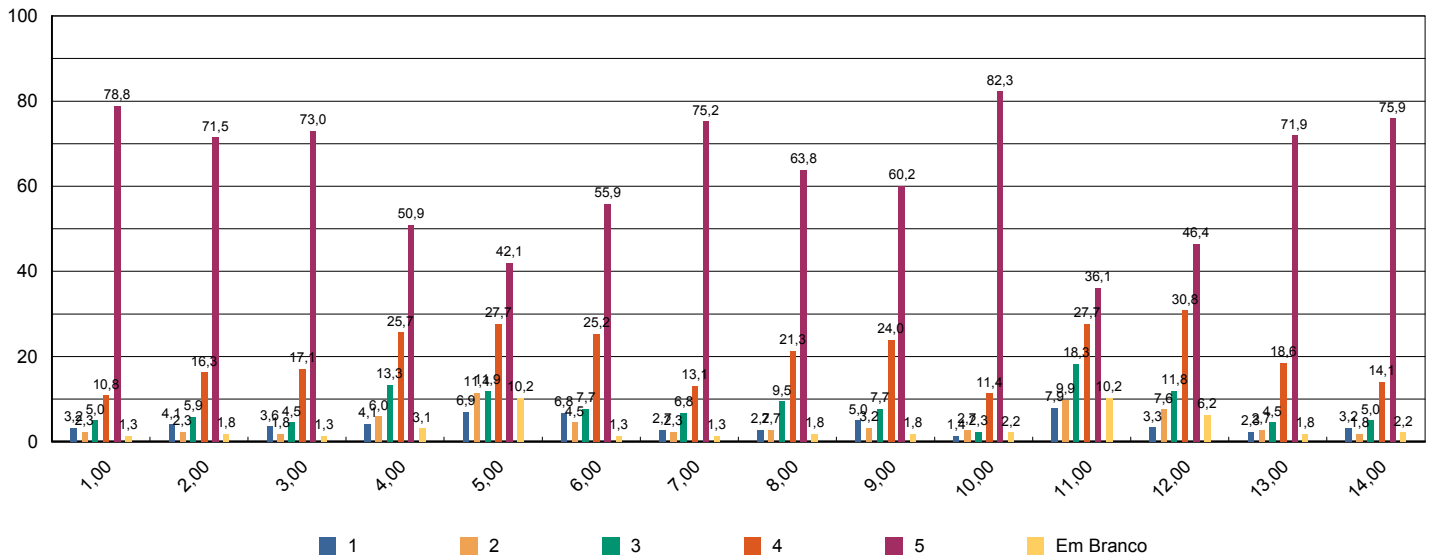



Sistema de Avaliação Institucional

Avaliação	1º Avaliação Institucional de 2013		05/05/2013 à 21/06/2013	
Localidade	UNASP Engenheiro Coelho			
Curso	Engenharia Civil			
Turma	Código	3MA600	Matriculados	40
	Titulação	Bacharelado	Participantes	14 avaliadores 35 %
Dimensão	2 - Políticas Acadêmicas			
Questionário	Quanto ao professor			

perguntas	total sem brancos	brancos
1 - Cumpre o programa e cronograma da disciplina.	95	3
2 - Utiliza procedimentos de avaliação adequados.	95	3
3 - Revela domínio do conteúdo.	95	3
4 - Relaciona sua disciplina com as demais do curso.	94	4
5 - Relaciona os valores bíblico-cristãos com os conteúdos ensinados.	94	4
6 - Tem boa comunicação e aborda o conteúdo com clareza.	95	3
7 - Não falta e cumpre os horários de início e encerramento das aulas.	95	3
8 - Promove suas aulas com ritmo e bom aproveitamento de tempo.	95	3
9 - Valoriza a participação do aluno na aula.	95	3
10 - Apresenta no início do semestre o Plano de Ensino da disciplina.	93	5
11 - Incentiva a participação em eventos e projetos sociais, acadêmicos, culturais e espirituais.	95	3
12 - Propõe atividades desafiadoras que estimulam a investigação.	95	3
13 - Revela respeito no relacionamento com os alunos e professores.	95	3
14 - Apresenta atitudes positivas com relação à instituição.	95	3

* perguntas X representação percentual

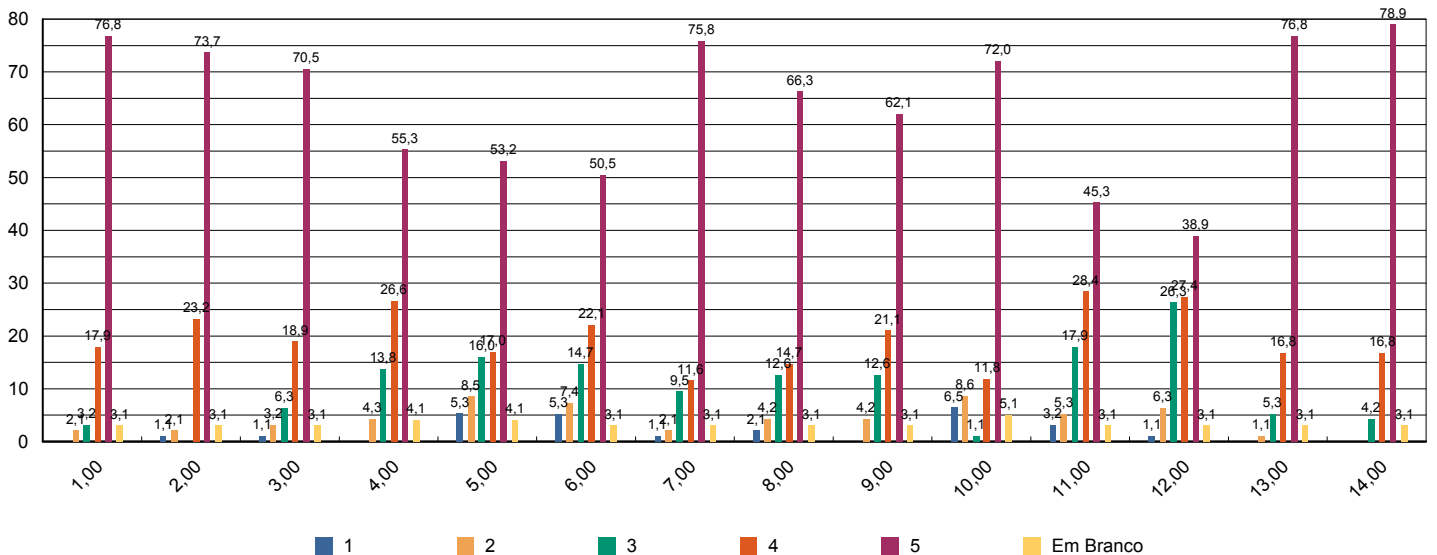



Sistema de Avaliação Institucional

Avaliação	1º Avaliação Institucional de 2013		05/05/2013 à 21/06/2013	
Localidade	UNASP Engenheiro Coelho			
Curso	Engenharia Civil			
Turma	Código	3MB600	Matriculados	42
	Titulação	Bacharelado	Participantes	30 avaliadores 71 %
Dimensão	2 - Políticas Acadêmicas			
Questionário	Quanto ao professor			

perguntas	total sem brancos	brancos
1 - Cumpre o programa e cronograma da disciplina.	182	28
2 - Utiliza procedimentos de avaliação adequados.	183	27
3 - Revela domínio do conteúdo.	183	27
4 - Relaciona sua disciplina com as demais do curso.	181	29
5 - Relaciona os valores bíblico-cristãos com os conteúdos ensinados.	179	31
6 - Tem boa comunicação e aborda o conteúdo com clareza.	185	25
7 - Não falta e cumpre os horários de início e encerramento das aulas.	185	25
8 - Promove suas aulas com ritmo e bom aproveitamento de tempo.	185	25
9 - Valoriza a participação do aluno na aula.	185	25
10 - Apresenta no início do semestre o Plano de Ensino da disciplina.	183	27
11 - Incentiva a participação em eventos e projetos sociais, acadêmicos, culturais e espirituais.	180	30
12 - Propõe atividades desafiadoras que estimulam a investigação.	183	27
13 - Revela respeito no relacionamento com os alunos e professores.	182	28
14 - Apresenta atitudes positivas com relação à instituição.	184	26

* perguntas X representação percentual

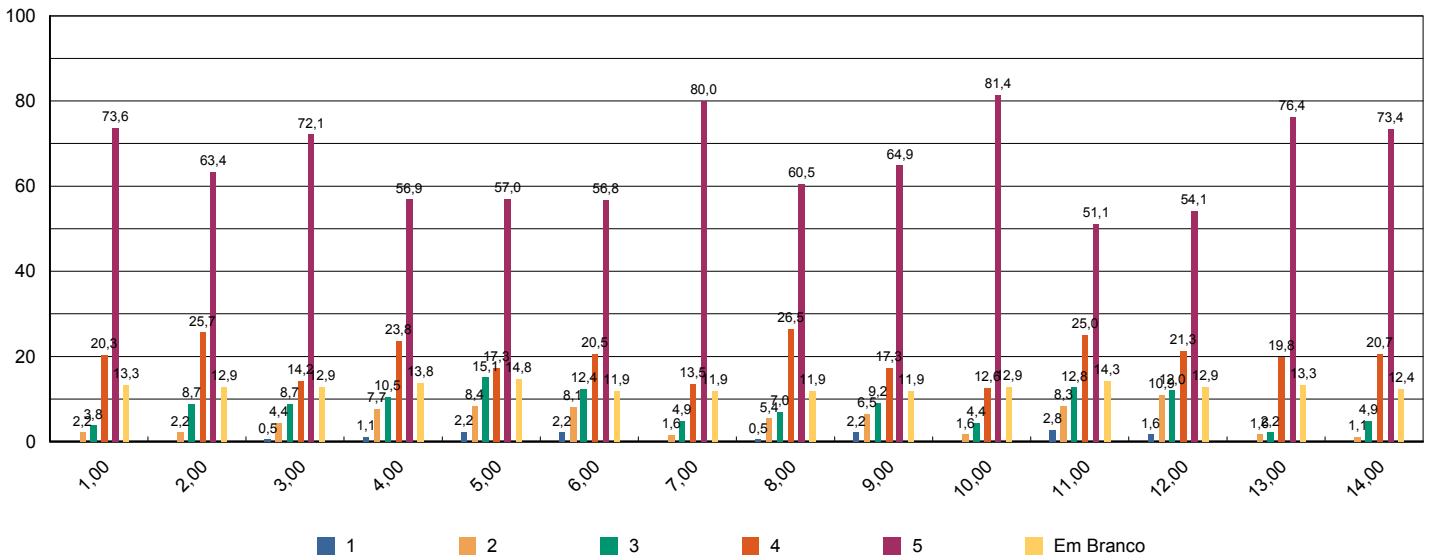



Sistema de Avaliação Institucional

Avaliação	1º Avaliação Institucional de 2013		05/05/2013 à 21/06/2013	
Localidade	UNASP Engenheiro Coelho			
Curso	Engenharia Civil			
Turma	Código	5A600	Matriculados	45
	Titulação	Bacharelado	Participantes	28 avaliadores 62 %
Dimensão	2 - Políticas Acadêmicas			
Questionário	Quanto ao professor			

perguntas	total sem brancos	brancos
1 - Cumpre o programa e cronograma da disciplina.	126	14
2 - Utiliza procedimentos de avaliação adequados.	129	11
3 - Revela domínio do conteúdo.	134	6
4 - Relaciona sua disciplina com as demais do curso.	130	10
5 - Relaciona os valores bíblico-cristãos com os conteúdos ensinados.	110	30
6 - Tem boa comunicação e aborda o conteúdo com clareza.	133	7
7 - Não falta e cumpre os horários de início e encerramento das aulas.	135	5
8 - Promove suas aulas com ritmo e bom aproveitamento de tempo.	135	5
9 - Valoriza a participação do aluno na aula.	132	8
10 - Apresenta no início do semestre o Plano de Ensino da disciplina.	104	36
11 - Incentiva a participação em eventos e projetos sociais, acadêmicos, culturais e espirituais.	121	19
12 - Propõe atividades desafiadoras que estimulam a investigação.	126	14
13 - Revela respeito no relacionamento com os alunos e professores.	134	6
14 - Apresenta atitudes positivas com relação à instituição.	130	10

* perguntas X representação percentual

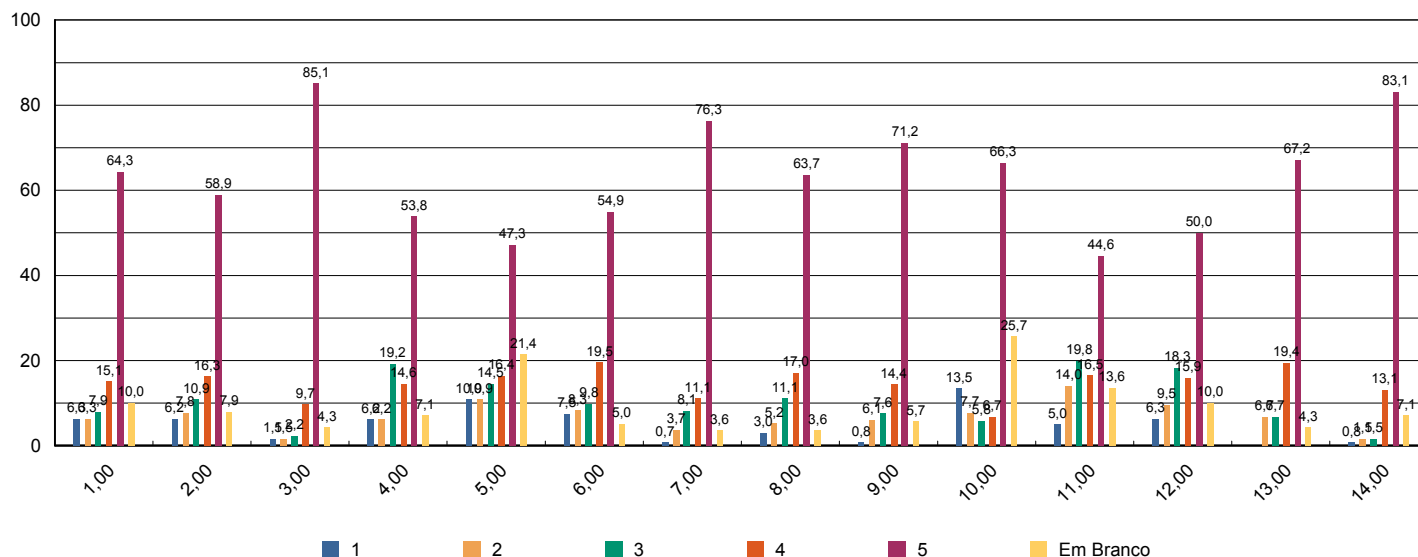

Sistema de Avaliação Institucional



Avaliação	1º Avaliação Institucional de 2013		05/05/2013 à 21/06/2013
Localidade	UNASP Engenheiro Coelho		
Curso	Engenharia Civil		
Turma	Código	7A600	Matriculados 31
	Titulação	Bacharelado	Participantes 30 avaliadores 97 %
Dimensão	2 - Políticas Acadêmicas		
Questionário	Quanto ao professor		

perguntas	total sem brancos	brancos
1 - Cumpre o programa e cronograma da disciplina.	145	5
2 - Utiliza procedimentos de avaliação adequados.	144	6
3 - Revela domínio do conteúdo.	145	5
4 - Relaciona sua disciplina com as demais do curso.	145	5
5 - Relaciona os valores bíblico-cristãos com os conteúdos ensinados.	137	13
6 - Tem boa comunicação e aborda o conteúdo com clareza.	145	5
7 - Não falta e cumpre os horários de início e encerramento das aulas.	144	6
8 - Promove suas aulas com ritmo e bom aproveitamento de tempo.	145	5
9 - Valoriza a participação do aluno na aula.	145	5
10 - Apresenta no início do semestre o Plano de Ensino da disciplina.	141	9
11 - Incentiva a participação em eventos e projetos sociais, acadêmicos, culturais e espirituais.	138	12
12 - Propõe atividades desafiadoras que estimulam a investigação.	145	5
13 - Revela respeito no relacionamento com os alunos e professores.	145	5
14 - Apresenta atitudes positivas com relação à instituição.	145	5

* perguntas X representação percentual

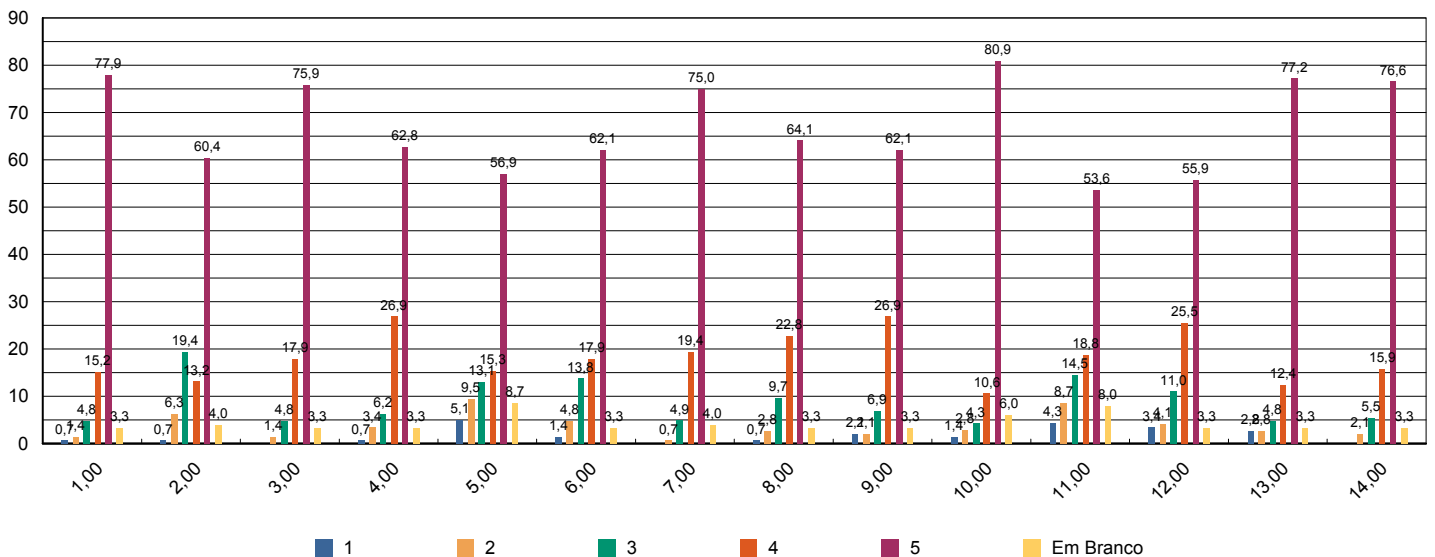



Sistema de Avaliação Institucional

Avaliação	1º Avaliação Institucional de 2013		05/05/2013 à 21/06/2013	
Localidade	UNASP Engenheiro Coelho			
Curso	Engenharia Civil			
Turma	Código	9A600	Matriculados	20
	Titulação	Bacharelado	Participantes	11 avaliadores 55 %
Dimensão	2 - Políticas Acadêmicas			
Questionário	Quanto ao professor			

perguntas	total sem brancos	brancos
1 - Cumpre o programa e cronograma da disciplina.	41	3
2 - Utiliza procedimentos de avaliação adequados.	41	3
3 - Revela domínio do conteúdo.	41	3
4 - Relaciona sua disciplina com as demais do curso.	40	4
5 - Relaciona os valores bíblico-cristãos com os conteúdos ensinados.	40	4
6 - Tem boa comunicação e aborda o conteúdo com clareza.	41	3
7 - Não falta e cumpre os horários de início e encerramento das aulas.	41	3
8 - Promove suas aulas com ritmo e bom aproveitamento de tempo.	41	3
9 - Valoriza a participação do aluno na aula.	41	3
10 - Apresenta no início do semestre o Plano de Ensino da disciplina.	39	5
11 - Incentiva a participação em eventos e projetos sociais, acadêmicos, culturais e espirituais.	39	5
12 - Propõe atividades desafiadoras que estimulam a investigação.	39	5
13 - Revela respeito no relacionamento com os alunos e professores.	41	3
14 - Apresenta atitudes positivas com relação à instituição.	41	3

* perguntas X representação percentual

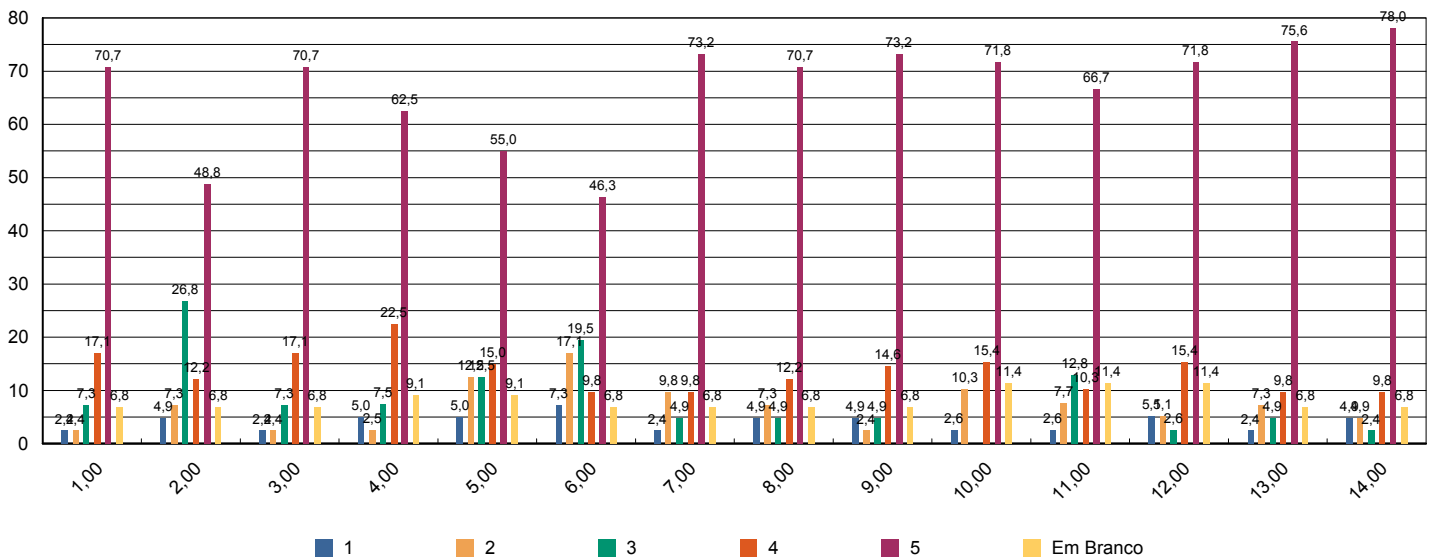

Sistema de Avaliação Institucional



Avaliação	1º Avaliação Institucional de 2013		05/05/2013 à 21/06/2013	
Localidade	UNASP Engenheiro Coelho			
Curso	História			
Turma	Código	1A850	Matriculados	34
	Titulação	Licenciatura	Participantes	25 avaliadores 74 %
Dimensão	2 - Políticas Acadêmicas			
Questionário	Quanto ao professor			

perguntas	total sem brancos	brancos
1 - Cumpre o programa e cronograma da disciplina.	169	6
2 - Utiliza procedimentos de avaliação adequados.	167	8
3 - Revela domínio do conteúdo.	170	5
4 - Relaciona sua disciplina com as demais do curso.	171	4
5 - Relaciona os valores bíblico-cristãos com os conteúdos ensinados.	169	6
6 - Tem boa comunicação e aborda o conteúdo com clareza.	171	4
7 - Não falta e cumpre os horários de início e encerramento das aulas.	170	5
8 - Promove suas aulas com ritmo e bom aproveitamento de tempo.	171	4
9 - Valoriza a participação do aluno na aula.	171	4
10 - Apresenta no início do semestre o Plano de Ensino da disciplina.	165	10
11 - Incentiva a participação em eventos e projetos sociais, acadêmicos, culturais e espirituais.	167	8
12 - Propõe atividades desafiadoras que estimulam a investigação.	170	5
13 - Revela respeito no relacionamento com os alunos e professores.	171	4
14 - Apresenta atitudes positivas com relação à instituição.	167	8

* perguntas X representação percentual

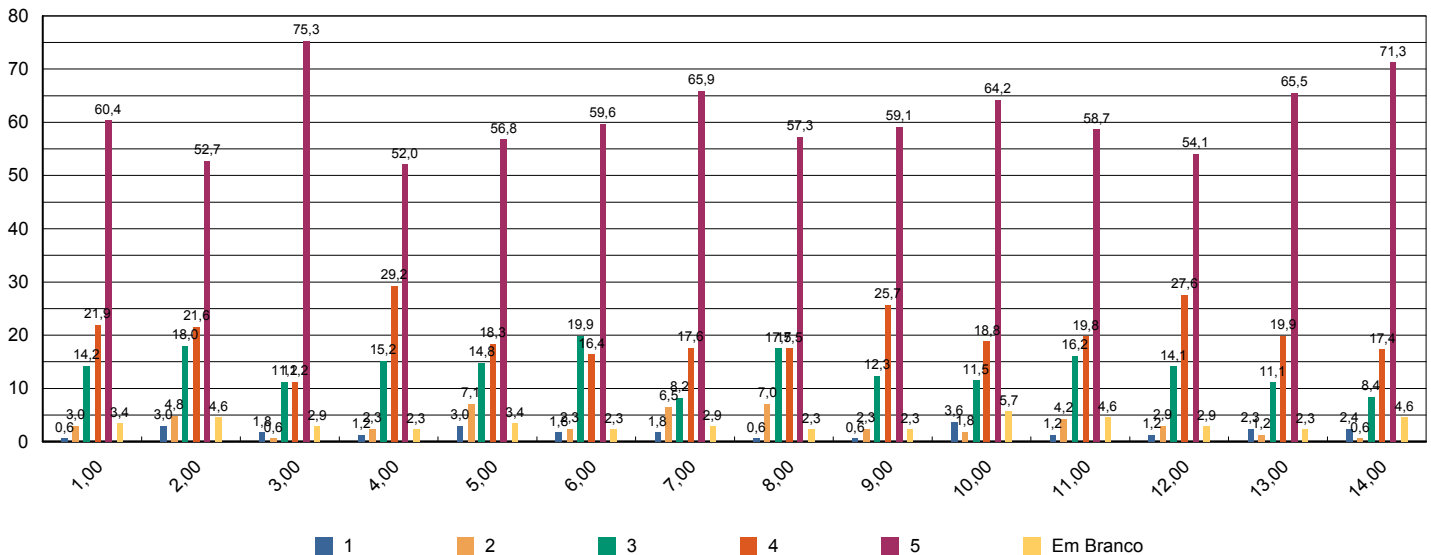



Sistema de Avaliação Institucional

Avaliação	1º Avaliação Institucional de 2013		05/05/2013 à 21/06/2013
Localidade	UNASP Engenheiro Coelho		
Curso	História		
Turma	Código	3A850	Matriculados 25
	Titulação	Licenciatura	Participantes 15 avaliadores 60 %
Dimensão	2 - Políticas Acadêmicas		
Questionário	Quanto ao professor		

perguntas	total sem brancos	brancos
1 - Cumpre o programa e cronograma da disciplina.	100	5
2 - Utiliza procedimentos de avaliação adequados.	100	5
3 - Revela domínio do conteúdo.	101	4
4 - Relaciona sua disciplina com as demais do curso.	96	9
5 - Relaciona os valores bíblico-cristãos com os conteúdos ensinados.	97	8
6 - Tem boa comunicação e aborda o conteúdo com clareza.	100	5
7 - Não falta e cumpre os horários de início e encerramento das aulas.	100	5
8 - Promove suas aulas com ritmo e bom aproveitamento de tempo.	100	5
9 - Valoriza a participação do aluno na aula.	99	6
10 - Apresenta no início do semestre o Plano de Ensino da disciplina.	99	6
11 - Incentiva a participação em eventos e projetos sociais, acadêmicos, culturais e espirituais.	96	9
12 - Propõe atividades desafiadoras que estimulam a investigação.	100	5
13 - Revela respeito no relacionamento com os alunos e professores.	100	5
14 - Apresenta atitudes positivas com relação à instituição.	100	5

* perguntas X representação percentual

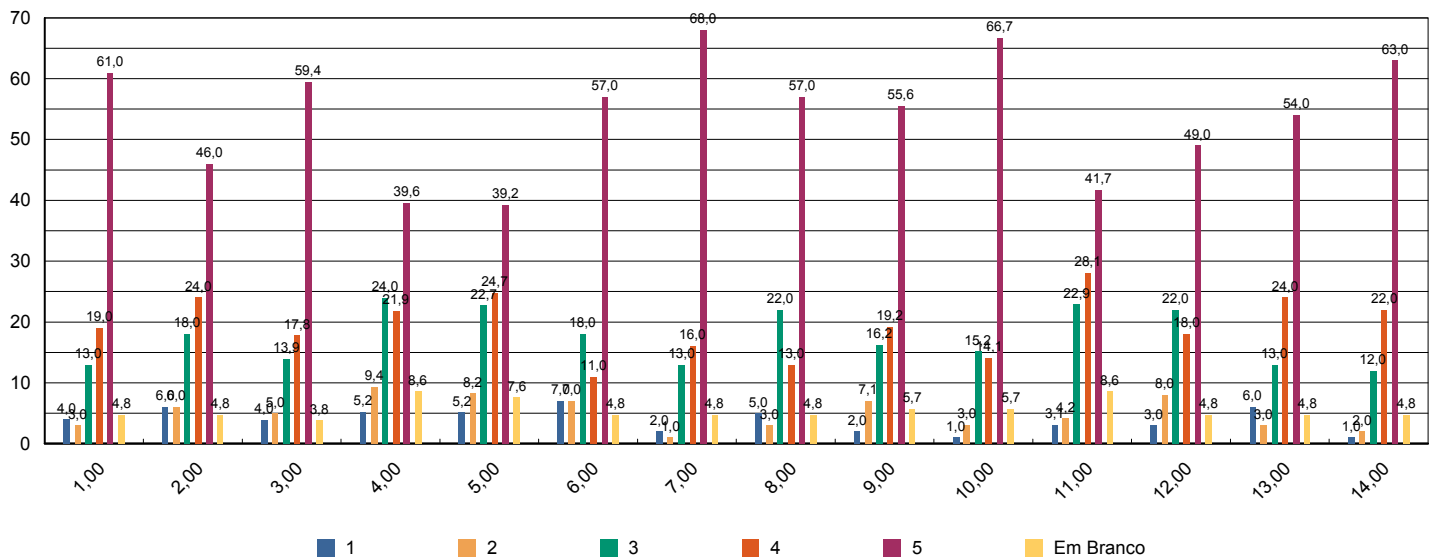

Sistema de Avaliação Institucional



Avaliação	1º Avaliação Institucional de 2013		05/05/2013 à 21/06/2013	
Localidade	UNASP Engenheiro Coelho			
Curso	História			
Turma	Código	5A850	Matriculados	28
	Titulação	Licenciatura	Participantes	13 avaliadores 46 %
Dimensão	2 - Políticas Acadêmicas			
Questionário	Quanto ao professor			

perguntas	total sem brancos	brancos
1 - Cumpre o programa e cronograma da disciplina.	77	1
2 - Utiliza procedimentos de avaliação adequados.	77	1
3 - Revela domínio do conteúdo.	77	1
4 - Relaciona sua disciplina com as demais do curso.	76	2
5 - Relaciona os valores bíblico-cristãos com os conteúdos ensinados.	76	2
6 - Tem boa comunicação e aborda o conteúdo com clareza.	77	1
7 - Não falta e cumpre os horários de início e encerramento das aulas.	77	1
8 - Promove suas aulas com ritmo e bom aproveitamento de tempo.	77	1
9 - Valoriza a participação do aluno na aula.	77	1
10 - Apresenta no início do semestre o Plano de Ensino da disciplina.	77	1
11 - Incentiva a participação em eventos e projetos sociais, acadêmicos, culturais e espirituais.	77	1
12 - Propõe atividades desafiadoras que estimulam a investigação.	77	1
13 - Revela respeito no relacionamento com os alunos e professores.	77	1
14 - Apresenta atitudes positivas com relação à instituição.	77	1

* perguntas X representação percentual

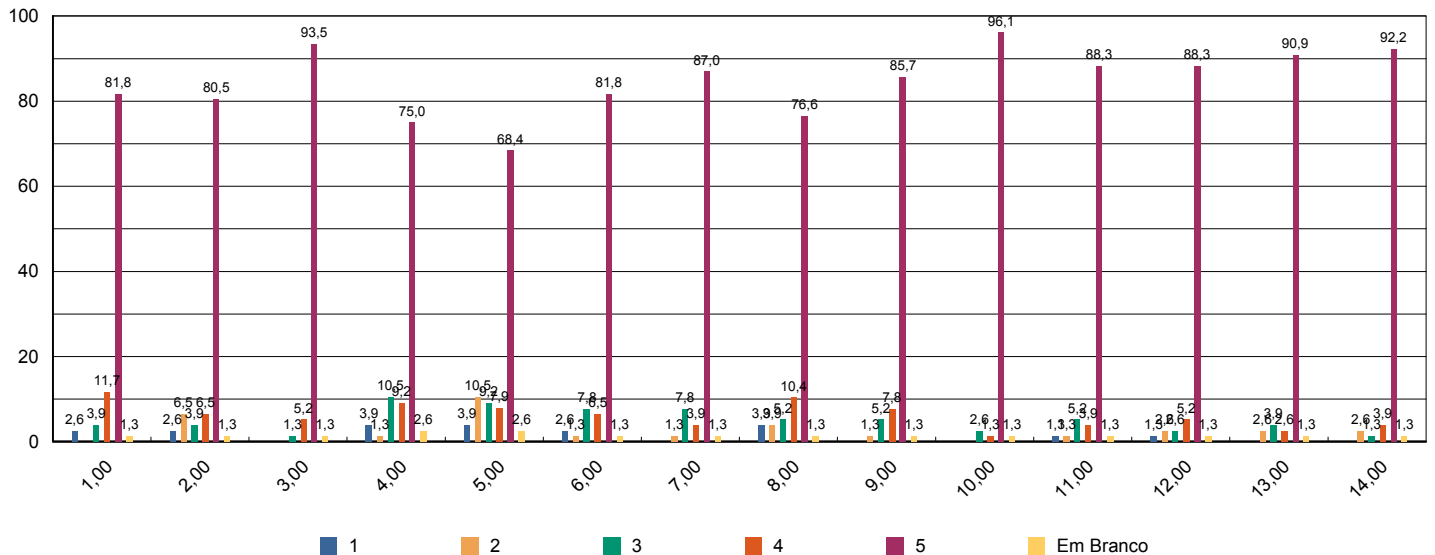



Sistema de Avaliação Institucional

Avaliação	1º Avaliação Institucional de 2013		05/05/2013 à 21/06/2013	
Localidade	UNASP Engenheiro Coelho			
Curso	Letras			
Turma	Código	1ING300	Matriculados	ñ informado
	Titulação	Licenciatura	Participantes	1 avaliadores
Dimensão	2 - Políticas Acadêmicas			
Questionário	Quanto ao professor			

perguntas	total sem brancos	brancos
1 - Cumpre o programa e cronograma da disciplina.	1	0
2 - Utiliza procedimentos de avaliação adequados.	1	0
3 - Revela domínio do conteúdo.	1	0
4 - Relaciona sua disciplina com as demais do curso.	1	0
5 - Relaciona os valores bíblico-cristãos com os conteúdos ensinados.	1	0
6 - Tem boa comunicação e aborda o conteúdo com clareza.	1	0
7 - Não falta e cumpre os horários de início e encerramento das aulas.	1	0
8 - Promove suas aulas com ritmo e bom aproveitamento de tempo.	1	0
9 - Valoriza a participação do aluno na aula.	1	0
10 - Apresenta no início do semestre o Plano de Ensino da disciplina.	1	0
11 - Incentiva a participação em eventos e projetos sociais, acadêmicos, culturais e espirituais.	1	0
12 - Propõe atividades desafiadoras que estimulam a investigação.	1	0
13 - Revela respeito no relacionamento com os alunos e professores.	1	0
14 - Apresenta atitudes positivas com relação à instituição.	1	0

* perguntas X representação percentual

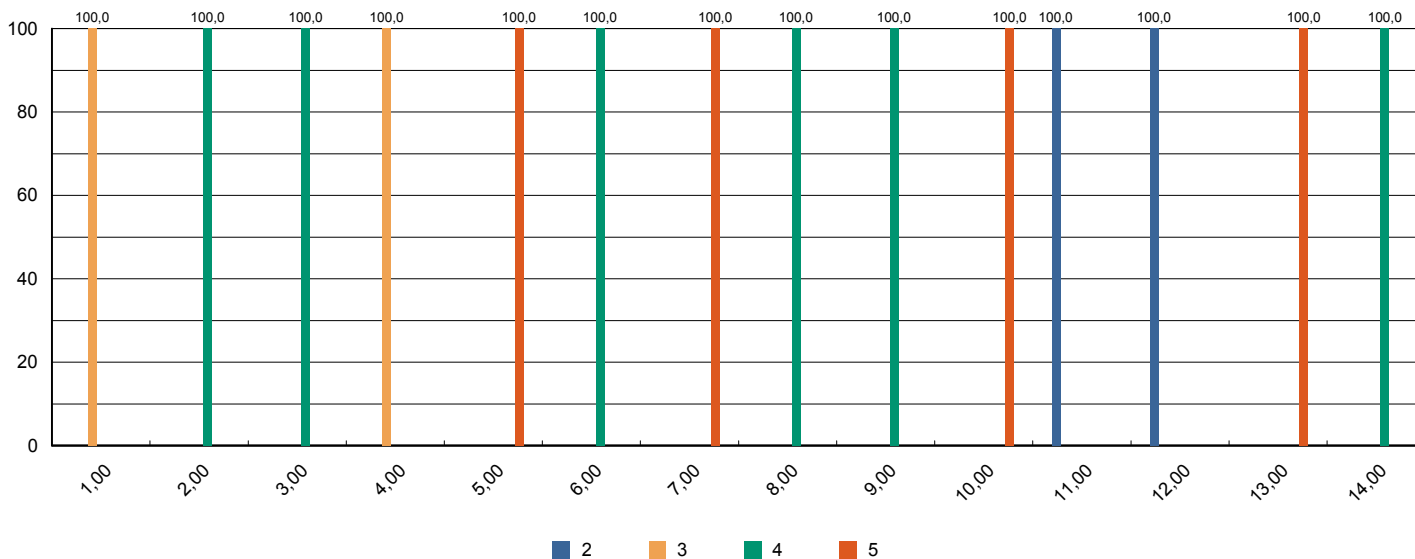



Sistema de Avaliação Institucional

Avaliação	1º Avaliação Institucional de 2013		05/05/2013 à 21/06/2013
Localidade	UNASP Engenheiro Coelho		
Curso	Letras		
Turma	Código	3ING300	Matriculados 20
	Titulação	Licenciatura	Participantes 11 avaliadores 55 %
Dimensão	2 - Políticas Acadêmicas		
Questionário	Quanto ao professor		

perguntas	total sem brancos	brancos
1 - Cumpre o programa e cronograma da disciplina.	62	4
2 - Utiliza procedimentos de avaliação adequados.	61	5
3 - Revela domínio do conteúdo.	62	4
4 - Relaciona sua disciplina com as demais do curso.	59	7
5 - Relaciona os valores bíblico-cristãos com os conteúdos ensinados.	60	6
6 - Tem boa comunicação e aborda o conteúdo com clareza.	61	5
7 - Não falta e cumpre os horários de início e encerramento das aulas.	62	4
8 - Promove suas aulas com ritmo e bom aproveitamento de tempo.	61	5
9 - Valoriza a participação do aluno na aula.	61	5
10 - Apresenta no início do semestre o Plano de Ensino da disciplina.	62	4
11 - Incentiva a participação em eventos e projetos sociais, acadêmicos, culturais e espirituais.	60	6
12 - Propõe atividades desafiadoras que estimulam a investigação.	60	6
13 - Revela respeito no relacionamento com os alunos e professores.	61	5
14 - Apresenta atitudes positivas com relação à instituição.	60	6

* perguntas X representação percentual

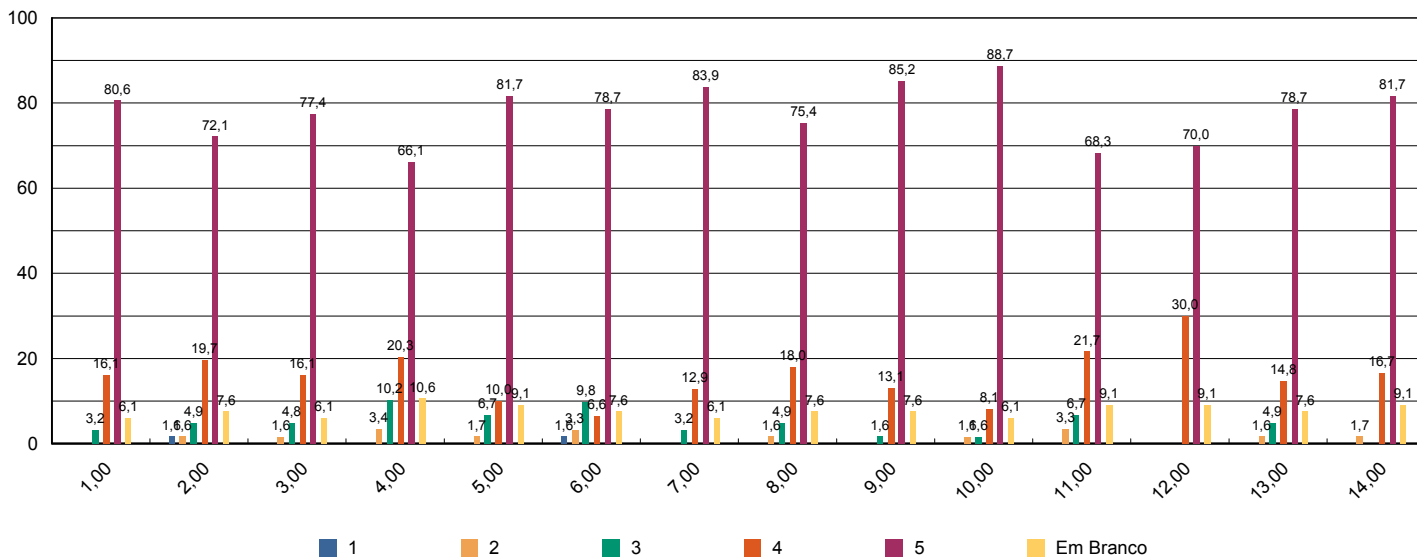



Sistema de Avaliação Institucional

Avaliação	1º Avaliação Institucional de 2013		05/05/2013 à 21/06/2013	
Localidade	UNASP Engenheiro Coelho			
Curso	Letras			
Turma	Código	3P300	Matriculados	12
	Titulação	Licenciatura	Participantes	11 avaliadores 92 %
Dimensão	2 - Políticas Acadêmicas			
Questionário	Quanto ao professor			

perguntas	total sem brancos	brancos
1 - Cumpre o programa e cronograma da disciplina.	53	13
2 - Utiliza procedimentos de avaliação adequados.	53	13
3 - Revela domínio do conteúdo.	53	13
4 - Relaciona sua disciplina com as demais do curso.	53	13
5 - Relaciona os valores bíblico-cristãos com os conteúdos ensinados.	53	13
6 - Tem boa comunicação e aborda o conteúdo com clareza.	53	13
7 - Não falta e cumpre os horários de início e encerramento das aulas.	53	13
8 - Promove suas aulas com ritmo e bom aproveitamento de tempo.	53	13
9 - Valoriza a participação do aluno na aula.	53	13
10 - Apresenta no início do semestre o Plano de Ensino da disciplina.	49	17
11 - Incentiva a participação em eventos e projetos sociais, acadêmicos, culturais e espirituais.	52	14
12 - Propõe atividades desafiadoras que estimulam a investigação.	53	13
13 - Revela respeito no relacionamento com os alunos e professores.	53	13
14 - Apresenta atitudes positivas com relação à instituição.	53	13

* perguntas X representação percentual

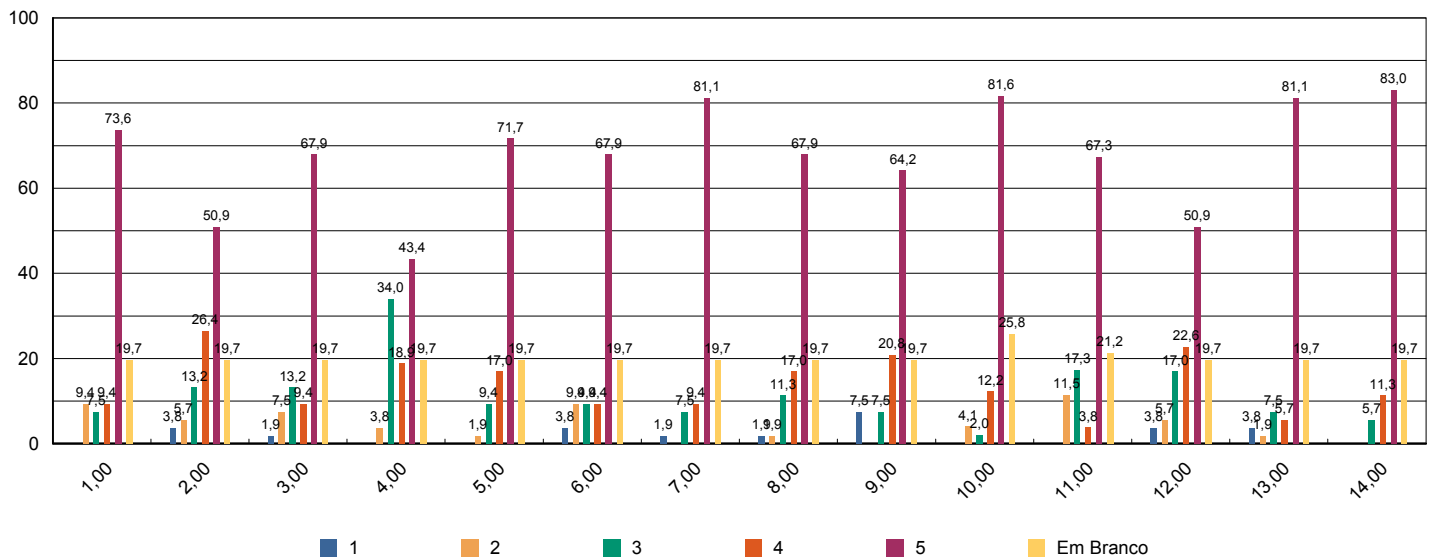



Sistema de Avaliação Institucional

Avaliação	1º Avaliação Institucional de 2013		05/05/2013 à 21/06/2013	
Localidade	UNASP Engenheiro Coelho			
Curso	Letras			
Turma	Código	5INGL300	Matriculados	15
	Titulação	Licenciatura	Participantes	9 avaliadores 60 %
Dimensão	2 - Políticas Acadêmicas			
Questionário	Quanto ao professor			

perguntas	total sem brancos	brancos
1 - Cumpre o programa e cronograma da disciplina.	72	0
2 - Utiliza procedimentos de avaliação adequados.	72	0
3 - Revela domínio do conteúdo.	72	0
4 - Relaciona sua disciplina com as demais do curso.	72	0
5 - Relaciona os valores bíblico-cristãos com os conteúdos ensinados.	70	2
6 - Tem boa comunicação e aborda o conteúdo com clareza.	72	0
7 - Não falta e cumpre os horários de início e encerramento das aulas.	72	0
8 - Promove suas aulas com ritmo e bom aproveitamento de tempo.	72	0
9 - Valoriza a participação do aluno na aula.	72	0
10 - Apresenta no início do semestre o Plano de Ensino da disciplina.	69	3
11 - Incentiva a participação em eventos e projetos sociais, acadêmicos, culturais e espirituais.	70	2
12 - Propõe atividades desafiadoras que estimulam a investigação.	72	0
13 - Revela respeito no relacionamento com os alunos e professores.	72	0
14 - Apresenta atitudes positivas com relação à instituição.	71	1

* perguntas X representação percentual

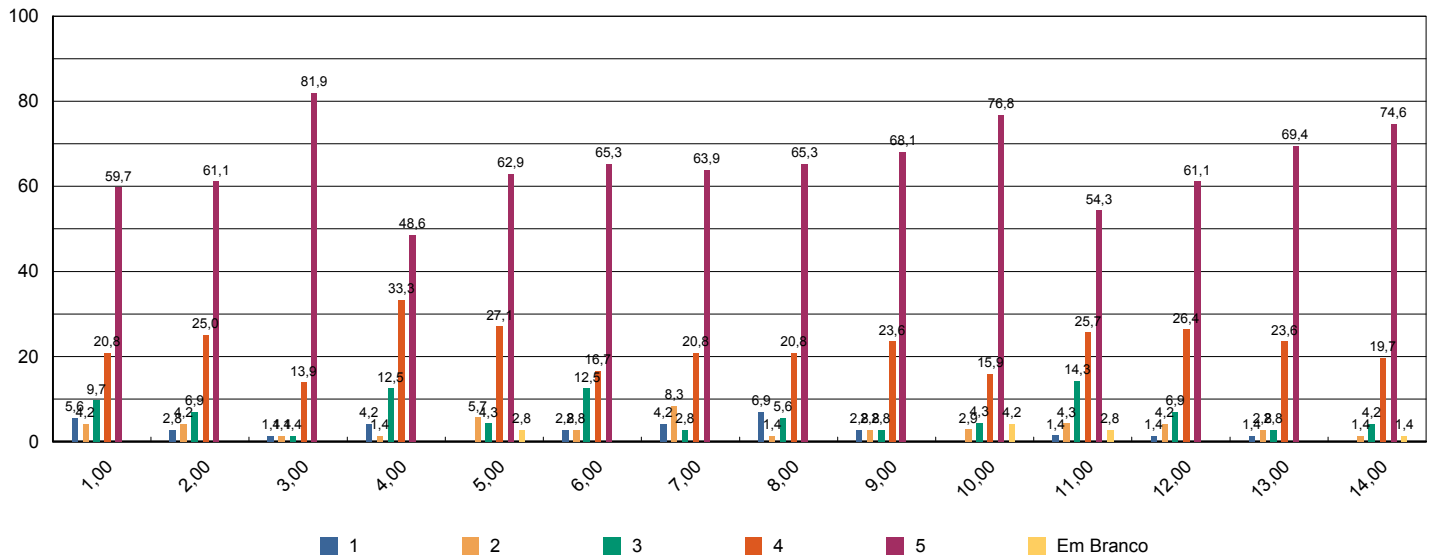



Sistema de Avaliação Institucional

Avaliação	1º Avaliação Institucional de 2013		05/05/2013 à 21/06/2013	
Localidade	UNASP Engenheiro Coelho			
Curso	Letras			
Turma	Código	5P300	Matriculados	11
	Titulação	Licenciatura	Participantes	7 avaliadores 64 %
Dimensão	2 - Políticas Acadêmicas			
Questionário	Quanto ao professor			

perguntas	total sem brancos	brancos
1 - Cumpre o programa e cronograma da disciplina.	52	4
2 - Utiliza procedimentos de avaliação adequados.	52	4
3 - Revela domínio do conteúdo.	52	4
4 - Relaciona sua disciplina com as demais do curso.	52	4
5 - Relaciona os valores bíblico-cristãos com os conteúdos ensinados.	52	4
6 - Tem boa comunicação e aborda o conteúdo com clareza.	52	4
7 - Não falta e cumpre os horários de início e encerramento das aulas.	52	4
8 - Promove suas aulas com ritmo e bom aproveitamento de tempo.	52	4
9 - Valoriza a participação do aluno na aula.	52	4
10 - Apresenta no início do semestre o Plano de Ensino da disciplina.	52	4
11 - Incentiva a participação em eventos e projetos sociais, acadêmicos, culturais e espirituais.	52	4
12 - Propõe atividades desafiadoras que estimulam a investigação.	52	4
13 - Revela respeito no relacionamento com os alunos e professores.	52	4
14 - Apresenta atitudes positivas com relação à instituição.	52	4

* perguntas X representação percentual

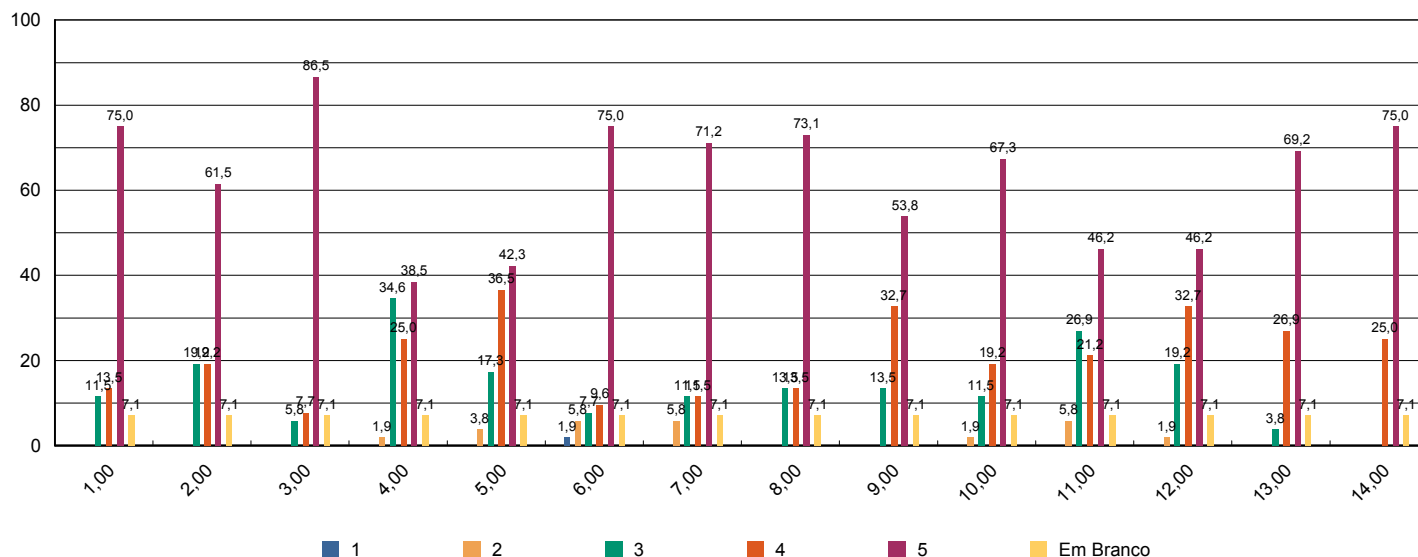



Sistema de Avaliação Institucional

Avaliação	1º Avaliação Institucional de 2013		05/05/2013 à 21/06/2013
Localidade	UNASP Engenheiro Coelho		
Curso	Letras		
Turma	Código	7ING300	Matriculados 9
	Titulação	Licenciatura	Participantes 5 avaliadores 56 %
Dimensão	2 - Políticas Acadêmicas		
Questionário	Quanto ao professor		

perguntas	total sem brancos	brancos
1 - Cumpre o programa e cronograma da disciplina.	25	0
2 - Utiliza procedimentos de avaliação adequados.	25	0
3 - Revela domínio do conteúdo.	25	0
4 - Relaciona sua disciplina com as demais do curso.	25	0
5 - Relaciona os valores bíblico-cristãos com os conteúdos ensinados.	25	0
6 - Tem boa comunicação e aborda o conteúdo com clareza.	25	0
7 - Não falta e cumpre os horários de início e encerramento das aulas.	25	0
8 - Promove suas aulas com ritmo e bom aproveitamento de tempo.	25	0
9 - Valoriza a participação do aluno na aula.	25	0
10 - Apresenta no início do semestre o Plano de Ensino da disciplina.	25	0
11 - Incentiva a participação em eventos e projetos sociais, acadêmicos, culturais e espirituais.	25	0
12 - Propõe atividades desafiadoras que estimulam a investigação.	25	0
13 - Revela respeito no relacionamento com os alunos e professores.	25	0
14 - Apresenta atitudes positivas com relação à instituição.	25	0

* perguntas X representação percentual

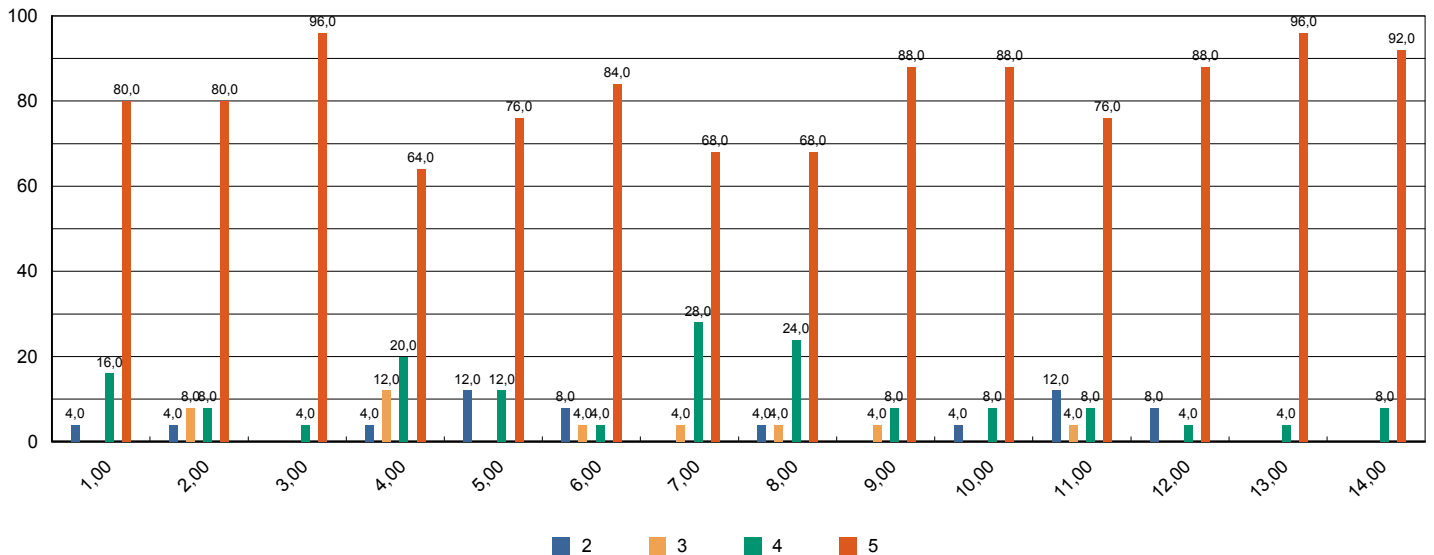



Sistema de Avaliação Institucional

Avaliação	1º Avaliação Institucional de 2013		05/05/2013 à 21/06/2013	
Localidade	UNASP Engenheiro Coelho			
Curso	Música			
Turma	Código	1A450	Matriculados	57
	Titulação	Licenciatura	Participantes	50 avaliadores 88 %
Dimensão	2 - Políticas Acadêmicas			
Questionário	Quanto ao professor			

perguntas	total sem brancos	brancos
1 - Cumpre o programa e cronograma da disciplina.	431	119
2 - Utiliza procedimentos de avaliação adequados.	432	118
3 - Revela domínio do conteúdo.	434	116
4 - Relaciona sua disciplina com as demais do curso.	433	117
5 - Relaciona os valores bíblico-cristãos com os conteúdos ensinados.	430	120
6 - Tem boa comunicação e aborda o conteúdo com clareza.	434	116
7 - Não falta e cumpre os horários de início e encerramento das aulas.	433	117
8 - Promove suas aulas com ritmo e bom aproveitamento de tempo.	434	116
9 - Valoriza a participação do aluno na aula.	431	119
10 - Apresenta no início do semestre o Plano de Ensino da disciplina.	416	134
11 - Incentiva a participação em eventos e projetos sociais, acadêmicos, culturais e espirituais.	433	117
12 - Propõe atividades desafiadoras que estimulam a investigação.	433	117
13 - Revela respeito no relacionamento com os alunos e professores.	434	116
14 - Apresenta atitudes positivas com relação à instituição.	430	120

* perguntas X representação percentual

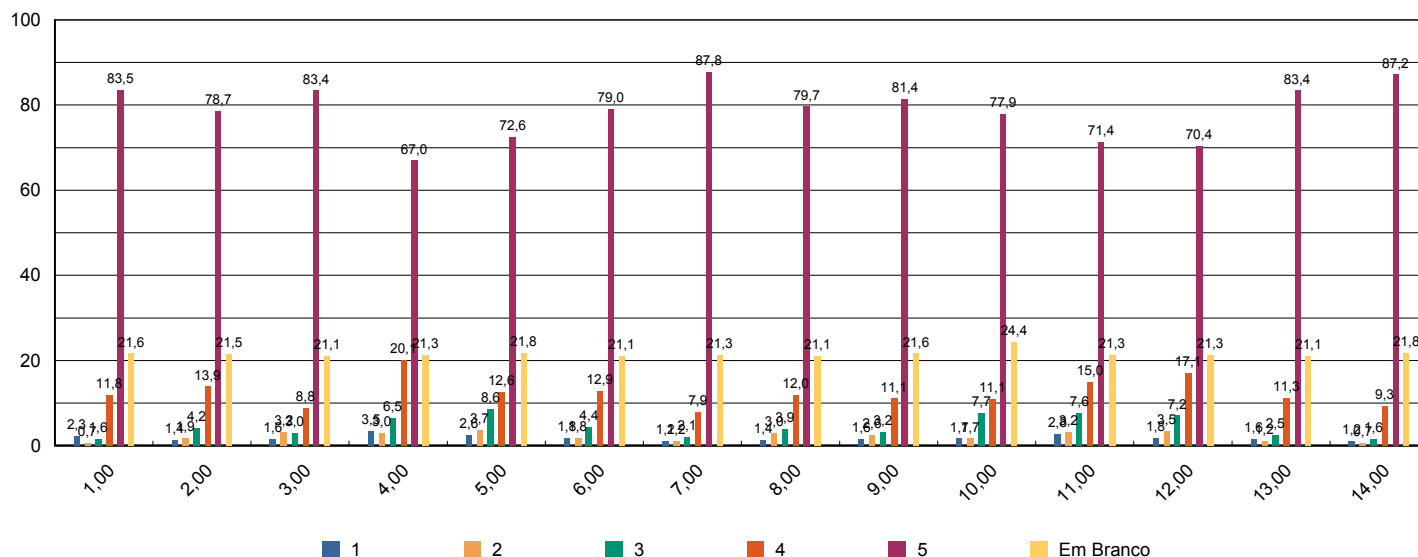



Sistema de Avaliação Institucional

Avaliação	1º Avaliação Institucional de 2013		05/05/2013 à 21/06/2013	
Localidade	UNASP Engenheiro Coelho			
Curso	Pedagogia			
Turma	Código	1B200	Matriculados	47
	Titulação	Licenciatura	Participantes	47 avaliadores 100 %
Dimensão	2 - Políticas Acadêmicas			
Questionário	Quanto ao professor			

perguntas	total sem brancos	brancos
1 - Cumpre o programa e cronograma da disciplina.	371	5
2 - Utiliza procedimentos de avaliação adequados.	370	6
3 - Revela domínio do conteúdo.	370	6
4 - Relaciona sua disciplina com as demais do curso.	369	7
5 - Relaciona os valores bíblico-cristãos com os conteúdos ensinados.	366	10
6 - Tem boa comunicação e aborda o conteúdo com clareza.	368	8
7 - Não falta e cumpre os horários de início e encerramento das aulas.	370	6
8 - Promove suas aulas com ritmo e bom aproveitamento de tempo.	367	9
9 - Valoriza a participação do aluno na aula.	370	6
10 - Apresenta no início do semestre o Plano de Ensino da disciplina.	371	5
11 - Incentiva a participação em eventos e projetos sociais, acadêmicos, culturais e espirituais.	359	17
12 - Propõe atividades desafiadoras que estimulam a investigação.	360	16
13 - Revela respeito no relacionamento com os alunos e professores.	368	8
14 - Apresenta atitudes positivas com relação à instituição.	370	6

* perguntas X representação percentual

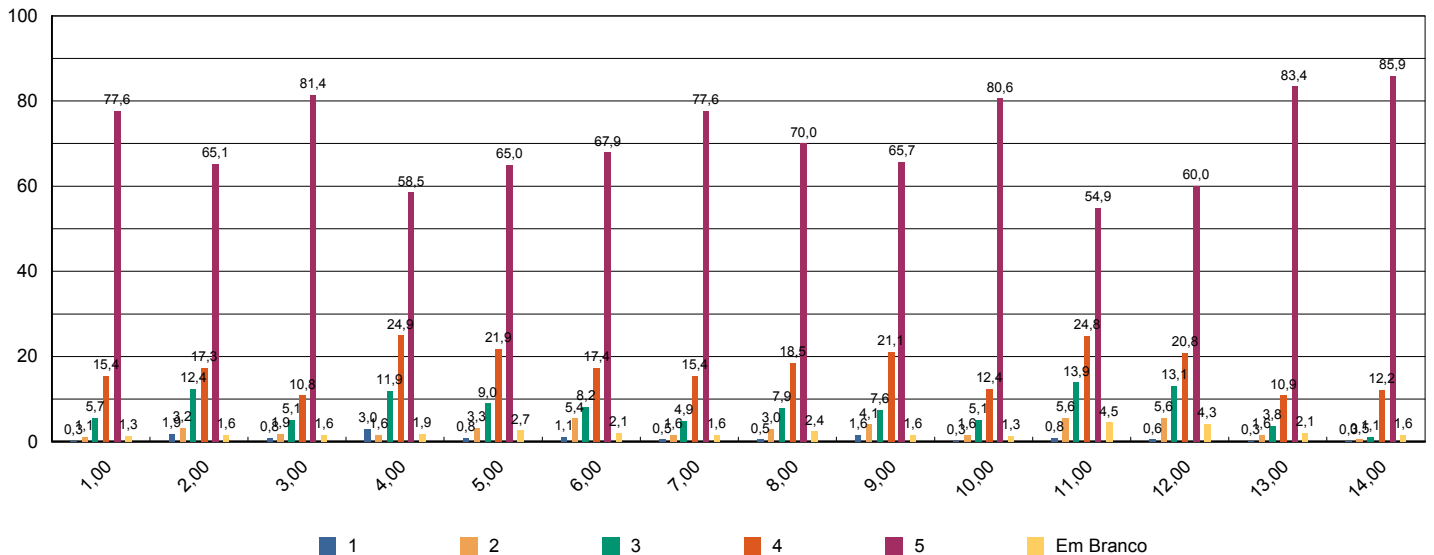



Sistema de Avaliação Institucional

Avaliação	1º Avaliação Institucional de 2013		05/05/2013 à 21/06/2013
Localidade	UNASP Engenheiro Coelho		
Curso	Pedagogia		
Turma	Código	3A200	Matriculados ã informado
	Titulação	Licenciatura	Participantes 21 avaliadores
Dimensão	2 - Políticas Acadêmicas		
Questionário	Quanto ao professor		

perguntas	total sem brancos	brancos
1 - Cumpre o programa e cronograma da disciplina.	140	7
2 - Utiliza procedimentos de avaliação adequados.	141	6
3 - Revela domínio do conteúdo.	141	6
4 - Relaciona sua disciplina com as demais do curso.	138	9
5 - Relaciona os valores bíblico-cristãos com os conteúdos ensinados.	135	12
6 - Tem boa comunicação e aborda o conteúdo com clareza.	141	6
7 - Não falta e cumpre os horários de início e encerramento das aulas.	140	7
8 - Promove suas aulas com ritmo e bom aproveitamento de tempo.	140	7
9 - Valoriza a participação do aluno na aula.	139	8
10 - Apresenta no início do semestre o Plano de Ensino da disciplina.	138	9
11 - Incentiva a participação em eventos e projetos sociais, acadêmicos, culturais e espirituais.	125	22
12 - Propõe atividades desafiadoras que estimulam a investigação.	139	8
13 - Revela respeito no relacionamento com os alunos e professores.	140	7
14 - Apresenta atitudes positivas com relação à instituição.	138	9

* perguntas X representação percentual

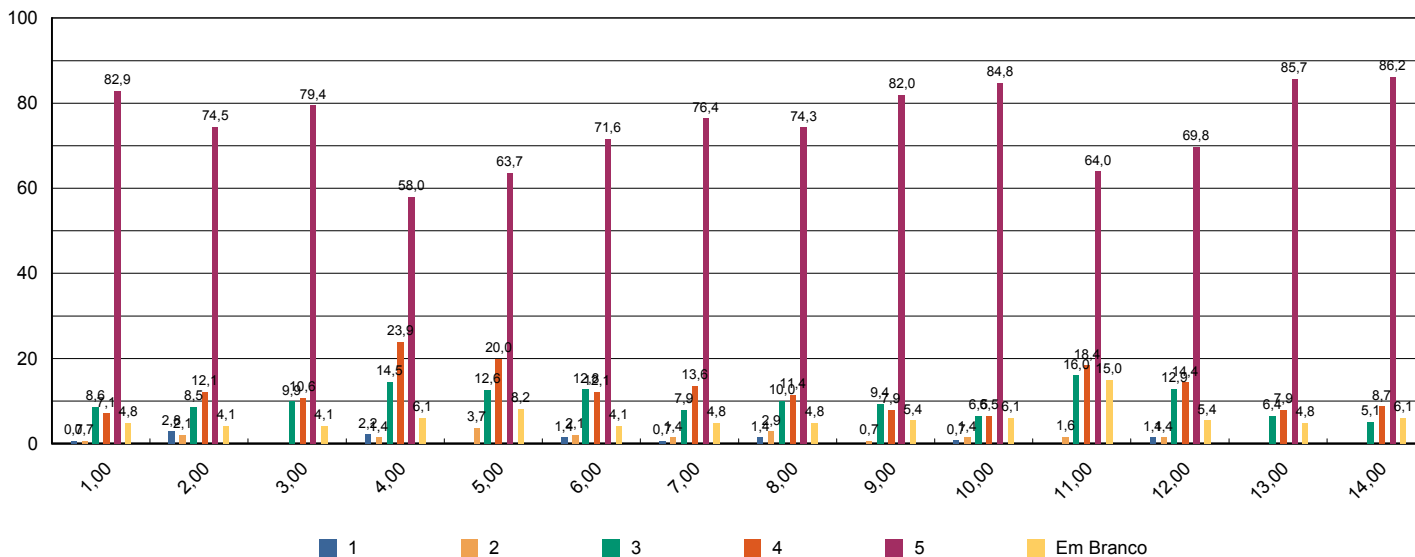

Sistema de Avaliação Institucional



Avaliação	1º Avaliação Institucional de 2013		05/05/2013 à 21/06/2013
Localidade	UNASP Engenheiro Coelho		
Curso	Pedagogia		
Turma	Código	3B200	Matriculados 43
	Titulação	Licenciatura	Participantes 32 avaliadores 74 %
Dimensão	2 - Políticas Acadêmicas		
Questionário	Quanto ao professor		

perguntas	total sem brancos	brancos
1 - Cumpre o programa e cronograma da disciplina.	209	15
2 - Utiliza procedimentos de avaliação adequados.	213	11
3 - Revela domínio do conteúdo.	214	10
4 - Relaciona sua disciplina com as demais do curso.	212	12
5 - Relaciona os valores bíblico-cristãos com os conteúdos ensinados.	208	16
6 - Tem boa comunicação e aborda o conteúdo com clareza.	213	11
7 - Não falta e cumpre os horários de início e encerramento das aulas.	214	10
8 - Promove suas aulas com ritmo e bom aproveitamento de tempo.	213	11
9 - Valoriza a participação do aluno na aula.	214	10
10 - Apresenta no início do semestre o Plano de Ensino da disciplina.	209	15
11 - Incentiva a participação em eventos e projetos sociais, acadêmicos, culturais e espirituais.	204	20
12 - Propõe atividades desafiadoras que estimulam a investigação.	213	11
13 - Revela respeito no relacionamento com os alunos e professores.	212	12
14 - Apresenta atitudes positivas com relação à instituição.	211	13

* perguntas X representação percentual

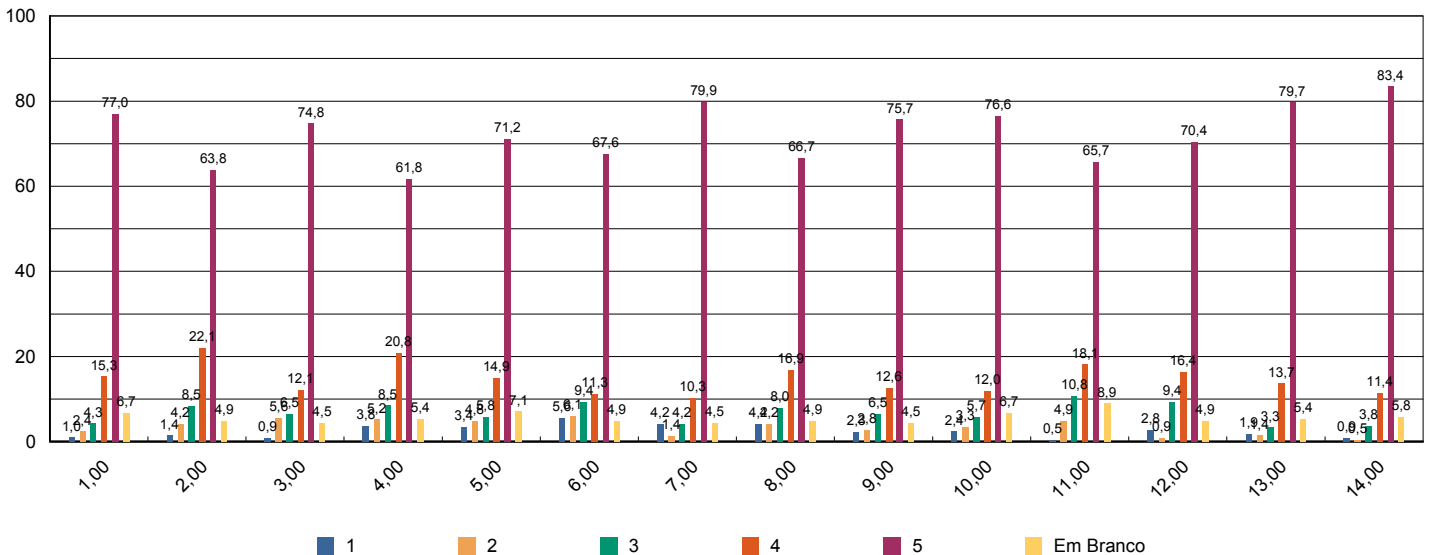



Sistema de Avaliação Institucional

Avaliação	1º Avaliação Institucional de 2013		05/05/2013 à 21/06/2013	
Localidade	UNASP Engenheiro Coelho			
Curso	Pedagogia			
Turma	Código	5A PARFOR	Matriculados	25
	Titulação	Licenciatura	Participantes	23 avaliadores 92 %
Dimensão	2 - Políticas Acadêmicas			
Questionário	Quanto ao professor			

perguntas	total sem brancos	brancos
1 - Cumpre o programa e cronograma da disciplina.	184	0
2 - Utiliza procedimentos de avaliação adequados.	184	0
3 - Revela domínio do conteúdo.	184	0
4 - Relaciona sua disciplina com as demais do curso.	184	0
5 - Relaciona os valores bíblico-cristãos com os conteúdos ensinados.	184	0
6 - Tem boa comunicação e aborda o conteúdo com clareza.	184	0
7 - Não falta e cumpre os horários de início e encerramento das aulas.	184	0
8 - Promove suas aulas com ritmo e bom aproveitamento de tempo.	184	0
9 - Valoriza a participação do aluno na aula.	184	0
10 - Apresenta no início do semestre o Plano de Ensino da disciplina.	184	0
11 - Incentiva a participação em eventos e projetos sociais, acadêmicos, culturais e espirituais.	184	0
12 - Propõe atividades desafiadoras que estimulam a investigação.	184	0
13 - Revela respeito no relacionamento com os alunos e professores.	184	0
14 - Apresenta atitudes positivas com relação à instituição.	184	0

* perguntas X representação percentual

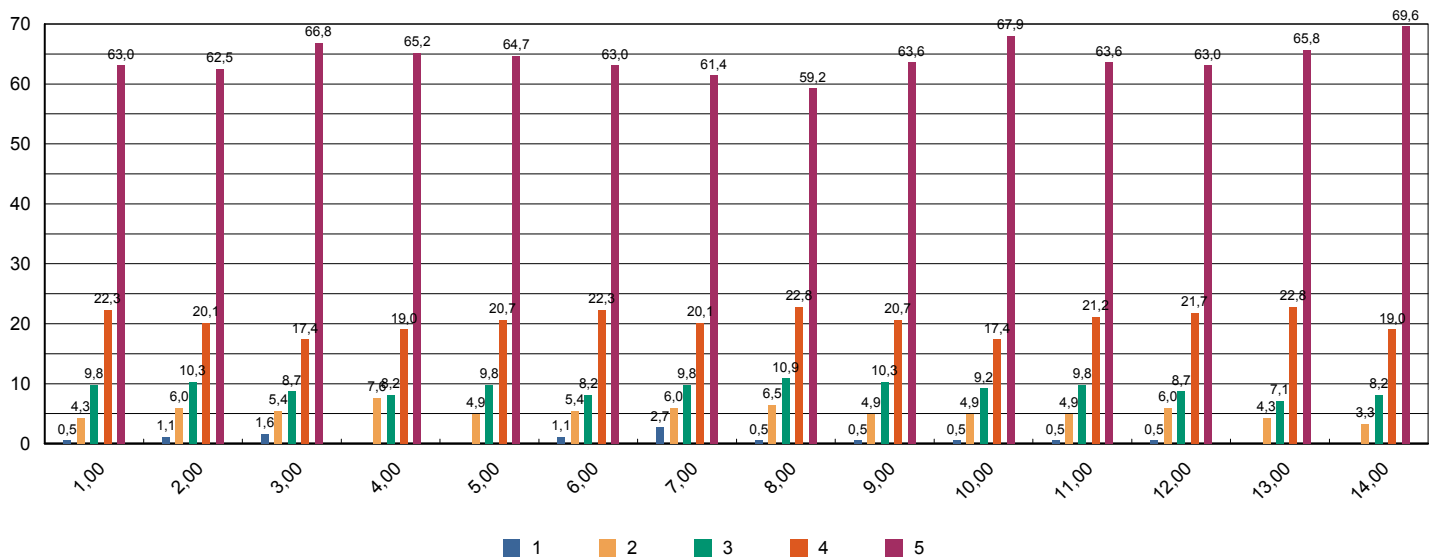



Sistema de Avaliação Institucional

Avaliação	1º Avaliação Institucional de 2013		05/05/2013 à 21/06/2013
Localidade	UNASP Engenheiro Coelho		
Curso	Pedagogia		
Turma	Código 5A200	Matriculados 23	
	Titulação Licenciatura	Participantes 16 avaliadores 70 %	
Dimensão	2 - Políticas Acadêmicas		
Questionário	Quanto ao professor		

perguntas	total sem brancos	brancos
1 - Cumpre o programa e cronograma da disciplina.	120	8
2 - Utiliza procedimentos de avaliação adequados.	120	8
3 - Revela domínio do conteúdo.	121	7
4 - Relaciona sua disciplina com as demais do curso.	121	7
5 - Relaciona os valores bíblico-cristãos com os conteúdos ensinados.	120	8
6 - Tem boa comunicação e aborda o conteúdo com clareza.	121	7
7 - Não falta e cumpre os horários de início e encerramento das aulas.	120	8
8 - Promove suas aulas com ritmo e bom aproveitamento de tempo.	120	8
9 - Valoriza a participação do aluno na aula.	119	9
10 - Apresenta no início do semestre o Plano de Ensino da disciplina.	119	9
11 - Incentiva a participação em eventos e projetos sociais, acadêmicos, culturais e espirituais.	118	10
12 - Propõe atividades desafiadoras que estimulam a investigação.	119	9
13 - Revela respeito no relacionamento com os alunos e professores.	121	7
14 - Apresenta atitudes positivas com relação à instituição.	121	7

* perguntas X representação percentual

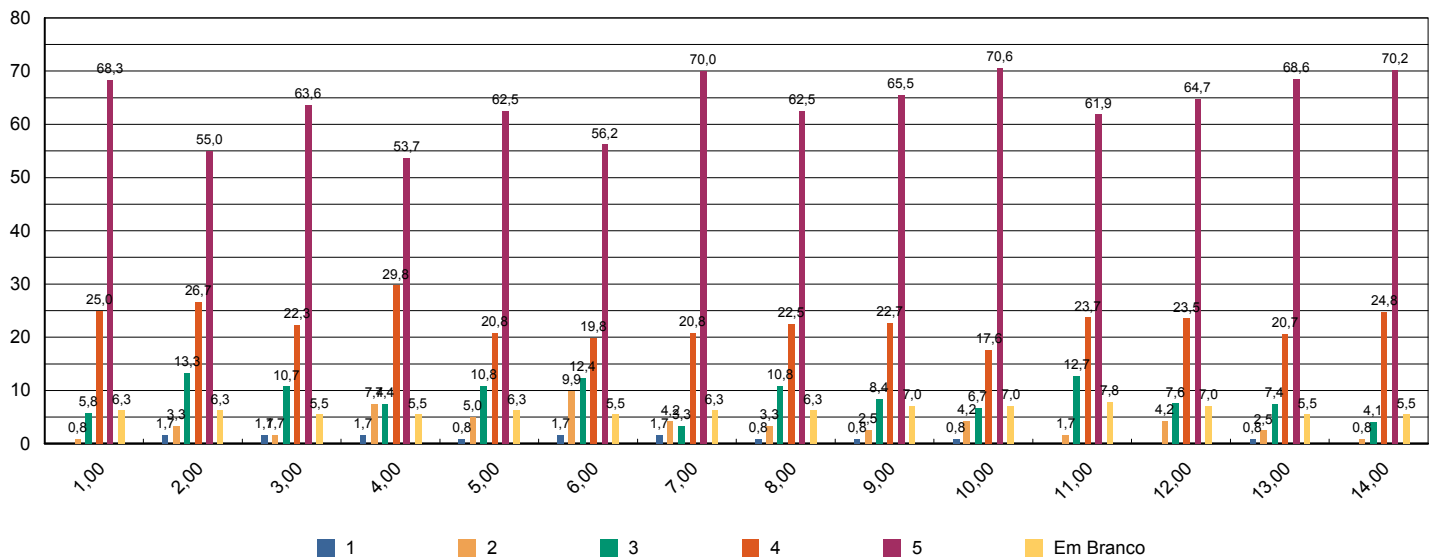

Sistema de Avaliação Institucional



Avaliação	1º Avaliação Institucional de 2013		05/05/2013 à 21/06/2013	
Localidade	UNASP Engenheiro Coelho			
Curso	Pedagogia			
Turma	Código	5B PARFOR	Matriculados	19
	Titulação	Licenciatura	Participantes	5 avaliadores 26 %
Dimensão	2 - Políticas Acadêmicas			
Questionário	Quanto ao professor			

perguntas	total sem brancos	brancos
1 - Cumpre o programa e cronograma da disciplina.	40	0
2 - Utiliza procedimentos de avaliação adequados.	40	0
3 - Revela domínio do conteúdo.	40	0
4 - Relaciona sua disciplina com as demais do curso.	40	0
5 - Relaciona os valores bíblico-cristãos com os conteúdos ensinados.	40	0
6 - Tem boa comunicação e aborda o conteúdo com clareza.	40	0
7 - Não falta e cumpre os horários de início e encerramento das aulas.	40	0
8 - Promove suas aulas com ritmo e bom aproveitamento de tempo.	40	0
9 - Valoriza a participação do aluno na aula.	40	0
10 - Apresenta no início do semestre o Plano de Ensino da disciplina.	40	0
11 - Incentiva a participação em eventos e projetos sociais, acadêmicos, culturais e espirituais.	40	0
12 - Propõe atividades desafiadoras que estimulam a investigação.	40	0
13 - Revela respeito no relacionamento com os alunos e professores.	40	0
14 - Apresenta atitudes positivas com relação à instituição.	40	0

* perguntas X representação percentual

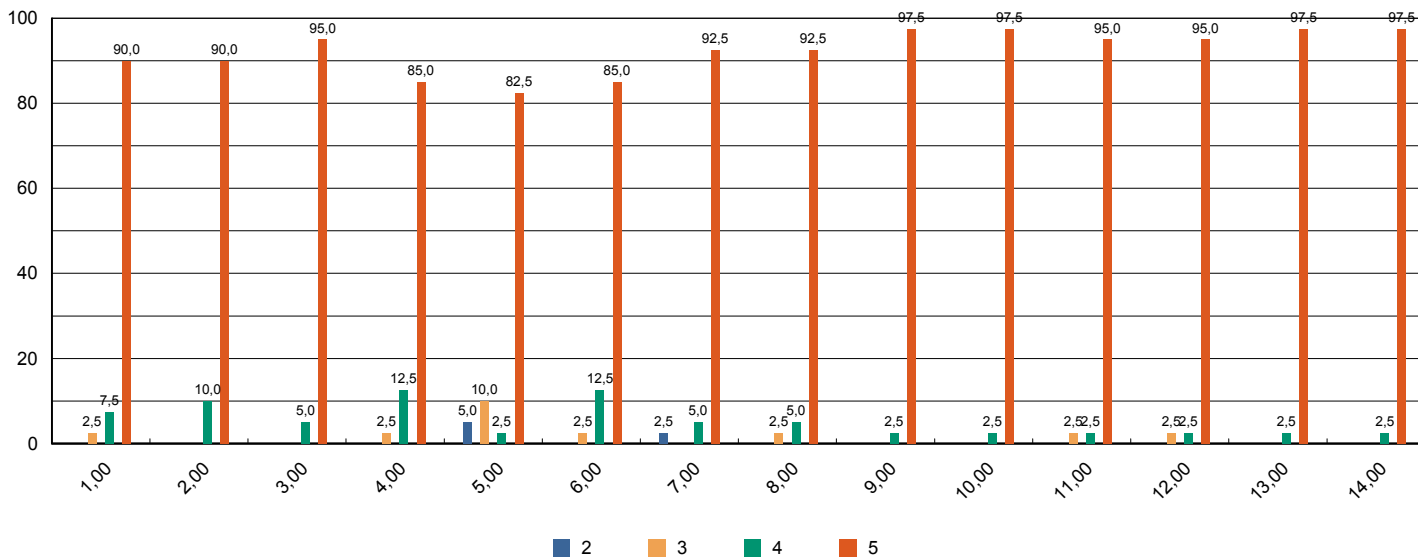



Sistema de Avaliação Institucional

Avaliação	1º Avaliação Institucional de 2013		05/05/2013 à 21/06/2013	
Localidade	UNASP Engenheiro Coelho			
Curso	Pedagogia			
Turma	Código	5B200	Matriculados	48
	Titulação	Licenciatura	Participantes	32 avaliadores 67 %
Dimensão	2 - Políticas Acadêmicas			
Questionário	Quanto ao professor			

perguntas	total sem brancos	brancos
1 - Cumpre o programa e cronograma da disciplina.	241	15
2 - Utiliza procedimentos de avaliação adequados.	238	18
3 - Revela domínio do conteúdo.	240	16
4 - Relaciona sua disciplina com as demais do curso.	240	16
5 - Relaciona os valores bíblico-cristãos com os conteúdos ensinados.	236	20
6 - Tem boa comunicação e aborda o conteúdo com clareza.	242	14
7 - Não falta e cumpre os horários de início e encerramento das aulas.	245	11
8 - Promove suas aulas com ritmo e bom aproveitamento de tempo.	243	13
9 - Valoriza a participação do aluno na aula.	241	15
10 - Apresenta no início do semestre o Plano de Ensino da disciplina.	237	19
11 - Incentiva a participação em eventos e projetos sociais, acadêmicos, culturais e espirituais.	222	34
12 - Propõe atividades desafiadoras que estimulam a investigação.	235	21
13 - Revela respeito no relacionamento com os alunos e professores.	239	17
14 - Apresenta atitudes positivas com relação à instituição.	236	20

* perguntas X representação percentual

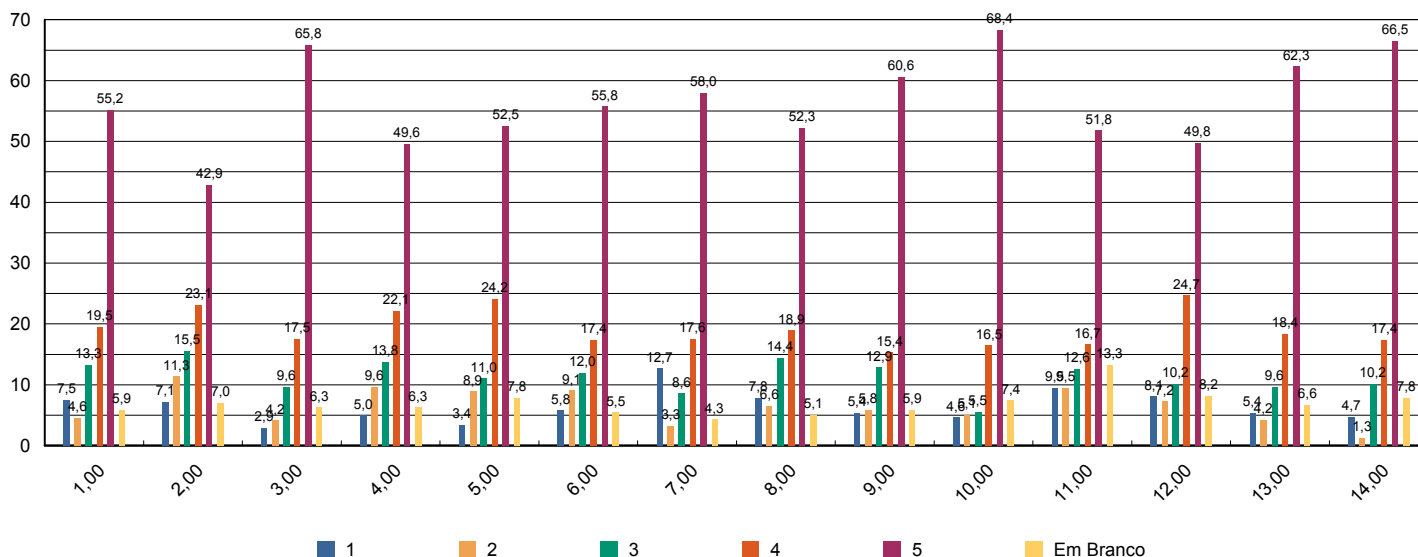

Sistema de Avaliação Institucional



Avaliação	1º Avaliação Institucional de 2013		05/05/2013 à 21/06/2013
Localidade	UNASP Engenheiro Coelho		
Curso	Sistemas para Internet		
Turma	Código	1A800	Matriculados 27
	Titulação	Tecnólogo	Participantes 17 avaliadores 63 %
Dimensão	2 - Políticas Acadêmicas		
Questionário	Quanto ao professor		

perguntas	total sem brancos	brancos
1 - Cumpre o programa e cronograma da disciplina.	119	0
2 - Utiliza procedimentos de avaliação adequados.	119	0
3 - Revela domínio do conteúdo.	118	1
4 - Relaciona sua disciplina com as demais do curso.	119	0
5 - Relaciona os valores bíblico-cristãos com os conteúdos ensinados.	116	3
6 - Tem boa comunicação e aborda o conteúdo com clareza.	119	0
7 - Não falta e cumpre os horários de início e encerramento das aulas.	119	0
8 - Promove suas aulas com ritmo e bom aproveitamento de tempo.	119	0
9 - Valoriza a participação do aluno na aula.	119	0
10 - Apresenta no início do semestre o Plano de Ensino da disciplina.	119	0
11 - Incentiva a participação em eventos e projetos sociais, acadêmicos, culturais e espirituais.	118	1
12 - Propõe atividades desafiadoras que estimulam a investigação.	119	0
13 - Revela respeito no relacionamento com os alunos e professores.	119	0
14 - Apresenta atitudes positivas com relação à instituição.	119	0

* perguntas X representação percentual

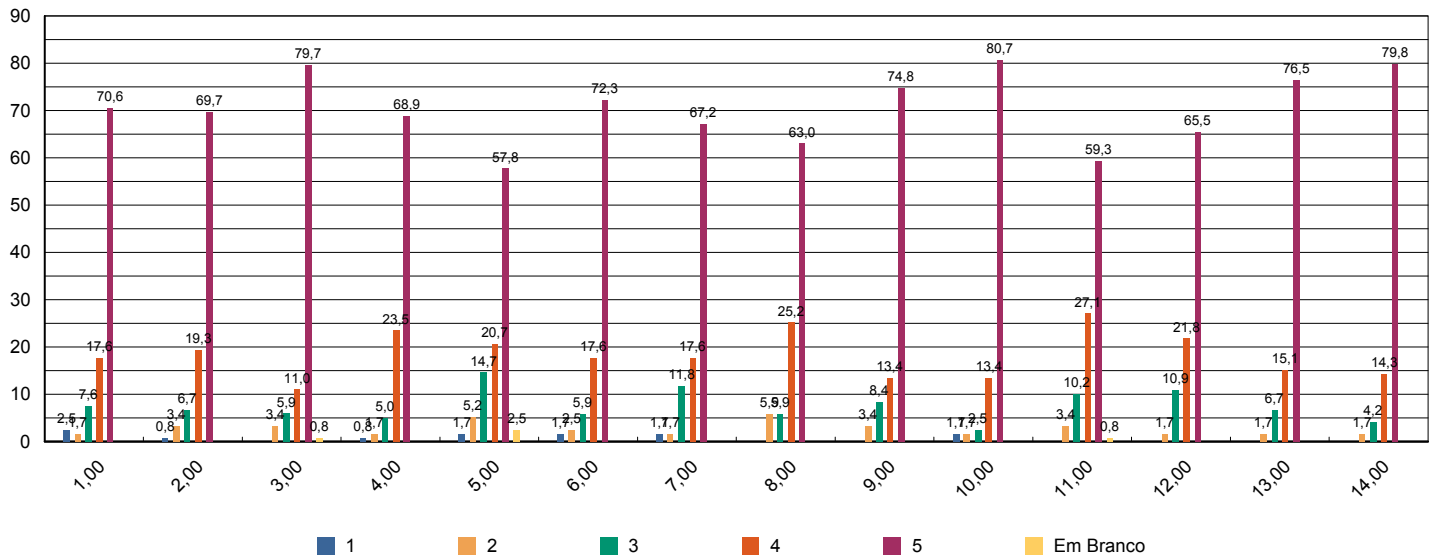

Sistema de Avaliação Institucional



Avaliação	1º Avaliação Institucional de 2013		05/05/2013 à 21/06/2013
Localidade	UNASP Engenheiro Coelho		
Curso	Sistemas para Internet		
Turma	Código 3A800	Matriculados 30	
	Titulação Tecnólogo	Participantes 22 avaliadores 73 %	
Dimensão	2 - Políticas Acadêmicas		
Questionário	Quanto ao professor		

perguntas	total sem brancos	brancos
1 - Cumpre o programa e cronograma da disciplina.	106	4
2 - Utiliza procedimentos de avaliação adequados.	106	4
3 - Revela domínio do conteúdo.	106	4
4 - Relaciona sua disciplina com as demais do curso.	105	5
5 - Relaciona os valores bíblico-cristãos com os conteúdos ensinados.	98	12
6 - Tem boa comunicação e aborda o conteúdo com clareza.	106	4
7 - Não falta e cumpre os horários de início e encerramento das aulas.	106	4
8 - Promove suas aulas com ritmo e bom aproveitamento de tempo.	106	4
9 - Valoriza a participação do aluno na aula.	104	6
10 - Apresenta no início do semestre o Plano de Ensino da disciplina.	105	5
11 - Incentiva a participação em eventos e projetos sociais, acadêmicos, culturais e espirituais.	98	12
12 - Propõe atividades desafiadoras que estimulam a investigação.	103	7
13 - Revela respeito no relacionamento com os alunos e professores.	106	4
14 - Apresenta atitudes positivas com relação à instituição.	104	6

* perguntas X representação percentual

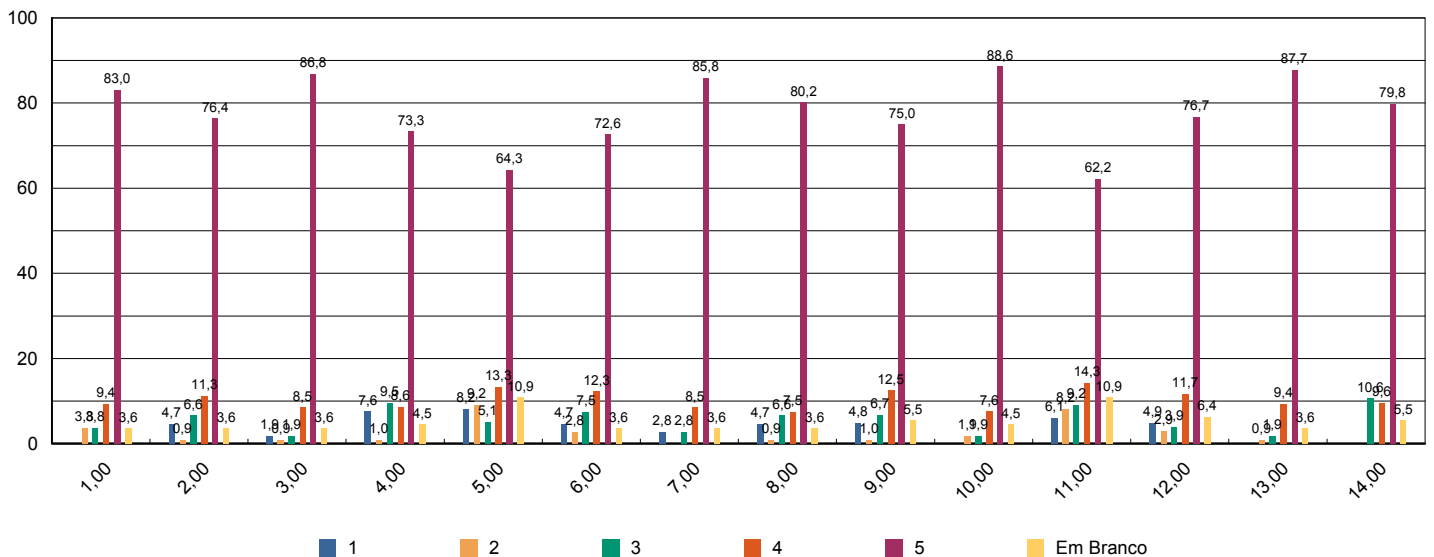

Sistema de Avaliação Institucional



Avaliação	1º Avaliação Institucional de 2013		05/05/2013 à 21/06/2013	
Localidade	UNASP Engenheiro Coelho			
Curso	Sistemas para Internet			
Turma	Código	5A800	Matriculados	17
	Titulação	Tecnólogo	Participantes	4 avaliadores 24 %
Dimensão	2 - Políticas Acadêmicas			
Questionário	Quanto ao professor			

perguntas	total sem brancos	brancos
1 - Cumpre o programa e cronograma da disciplina.	22	2
2 - Utiliza procedimentos de avaliação adequados.	22	2
3 - Revela domínio do conteúdo.	22	2
4 - Relaciona sua disciplina com as demais do curso.	22	2
5 - Relaciona os valores bíblico-cristãos com os conteúdos ensinados.	22	2
6 - Tem boa comunicação e aborda o conteúdo com clareza.	22	2
7 - Não falta e cumpre os horários de início e encerramento das aulas.	22	2
8 - Promove suas aulas com ritmo e bom aproveitamento de tempo.	22	2
9 - Valoriza a participação do aluno na aula.	22	2
10 - Apresenta no início do semestre o Plano de Ensino da disciplina.	22	2
11 - Incentiva a participação em eventos e projetos sociais, acadêmicos, culturais e espirituais.	22	2
12 - Propõe atividades desafiadoras que estimulam a investigação.	22	2
13 - Revela respeito no relacionamento com os alunos e professores.	22	2
14 - Apresenta atitudes positivas com relação à instituição.	21	3

* perguntas X representação percentual

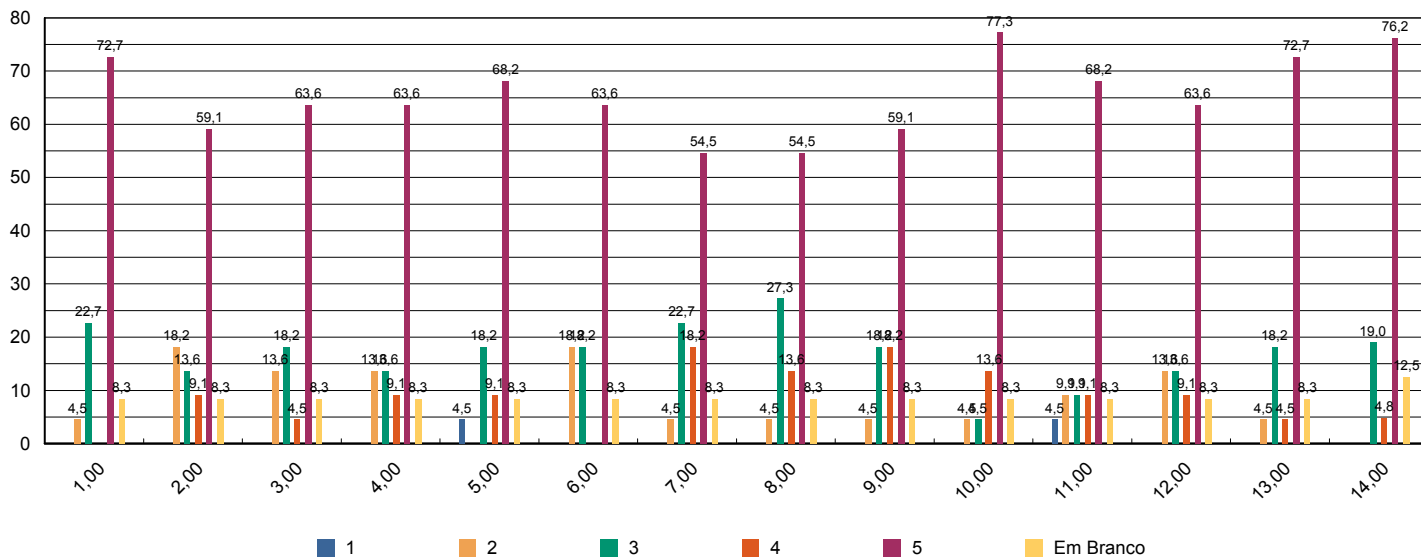



Sistema de Avaliação Institucional

Avaliação	1º Avaliação Institucional de 2013		05/05/2013 à 21/06/2013	
Localidade	UNASP Engenheiro Coelho			
Curso	Teologia			
Turma	Código	1B100	Matriculados	66
	Titulação	Bacharelado	Participantes	1 avaliadores 2 %
Dimensão	2 - Políticas Acadêmicas			
Questionário	Quanto ao professor			

perguntas	total sem brancos	brancos
1 - Cumpre o programa e cronograma da disciplina.	6	0
2 - Utiliza procedimentos de avaliação adequados.	6	0
3 - Revela domínio do conteúdo.	6	0
4 - Relaciona sua disciplina com as demais do curso.	6	0
5 - Relaciona os valores bíblico-cristãos com os conteúdos ensinados.	6	0
6 - Tem boa comunicação e aborda o conteúdo com clareza.	6	0
7 - Não falta e cumpre os horários de início e encerramento das aulas.	6	0
8 - Promove suas aulas com ritmo e bom aproveitamento de tempo.	6	0
9 - Valoriza a participação do aluno na aula.	6	0
10 - Apresenta no início do semestre o Plano de Ensino da disciplina.	5	1
11 - Incentiva a participação em eventos e projetos sociais, acadêmicos, culturais e espirituais.	5	1
12 - Propõe atividades desafiadoras que estimulam a investigação.	4	2
13 - Revela respeito no relacionamento com os alunos e professores.	6	0
14 - Apresenta atitudes positivas com relação à instituição.	5	1

* perguntas X representação percentual

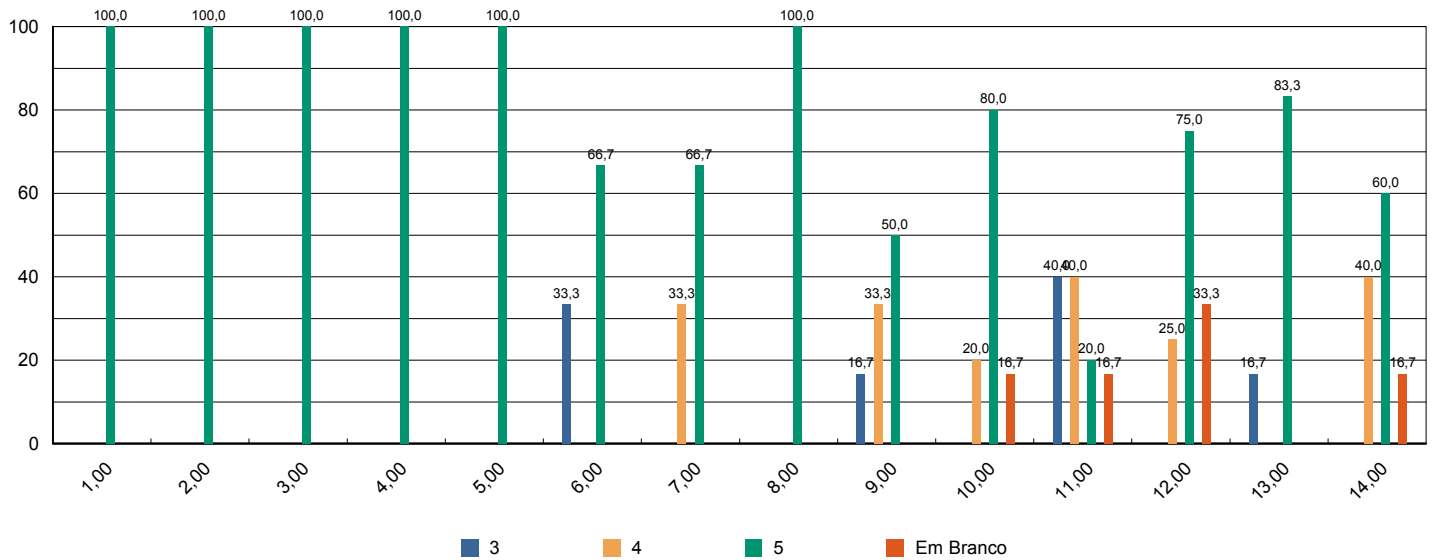



Sistema de Avaliação Institucional

Avaliação	1º Avaliação Institucional de 2013		05/05/2013 à 21/06/2013	
Localidade	UNASP Engenheiro Coelho			
Curso	Tradutor e Intérprete			
Turma	Código	1A350	Matriculados	56
	Titulação	Bacharelado	Participantes	51 avaliadores 91 %
Dimensão	2 - Políticas Acadêmicas			
Questionário	Quanto ao professor			

perguntas	total sem brancos	brancos
1 - Cumpre o programa e cronograma da disciplina.	223	32
2 - Utiliza procedimentos de avaliação adequados.	225	30
3 - Revela domínio do conteúdo.	225	30
4 - Relaciona sua disciplina com as demais do curso.	225	30
5 - Relaciona os valores bíblico-cristãos com os conteúdos ensinados.	221	34
6 - Tem boa comunicação e aborda o conteúdo com clareza.	227	28
7 - Não falta e cumpre os horários de início e encerramento das aulas.	225	30
8 - Promove suas aulas com ritmo e bom aproveitamento de tempo.	224	31
9 - Valoriza a participação do aluno na aula.	226	29
10 - Apresenta no início do semestre o Plano de Ensino da disciplina.	213	42
11 - Incentiva a participação em eventos e projetos sociais, acadêmicos, culturais e espirituais.	216	39
12 - Propõe atividades desafiadoras que estimulam a investigação.	222	33
13 - Revela respeito no relacionamento com os alunos e professores.	227	28
14 - Apresenta atitudes positivas com relação à instituição.	225	30

* perguntas X representação percentual

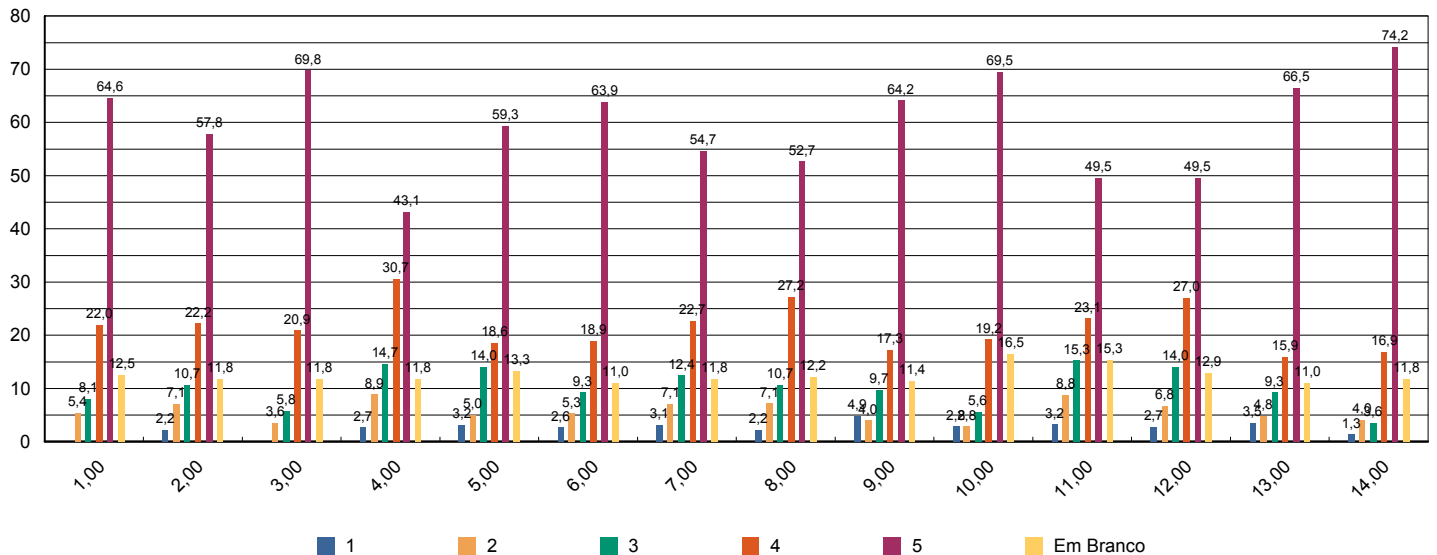



Sistema de Avaliação Institucional

Avaliação	1º Avaliação Institucional de 2013		05/05/2013 à 21/06/2013	
Localidade	UNASP Engenheiro Coelho			
Curso	Tradutor e Intérprete			
Turma	Código	3A350	Matriculados	27
	Titulação	Bacharelado	Participantes	23 avaliadores 85 %
Dimensão	2 - Políticas Acadêmicas			
Questionário	Quanto ao professor			

perguntas	total sem brancos	brancos
1 - Cumpre o programa e cronograma da disciplina.	148	13
2 - Utiliza procedimentos de avaliação adequados.	152	9
3 - Revela domínio do conteúdo.	154	7
4 - Relaciona sua disciplina com as demais do curso.	143	18
5 - Relaciona os valores bíblico-cristãos com os conteúdos ensinados.	146	15
6 - Tem boa comunicação e aborda o conteúdo com clareza.	153	8
7 - Não falta e cumpre os horários de início e encerramento das aulas.	152	9
8 - Promove suas aulas com ritmo e bom aproveitamento de tempo.	153	8
9 - Valoriza a participação do aluno na aula.	155	6
10 - Apresenta no início do semestre o Plano de Ensino da disciplina.	154	7
11 - Incentiva a participação em eventos e projetos sociais, acadêmicos, culturais e espirituais.	143	18
12 - Propõe atividades desafiadoras que estimulam a investigação.	154	7
13 - Revela respeito no relacionamento com os alunos e professores.	155	6
14 - Apresenta atitudes positivas com relação à instituição.	149	12

* perguntas X representação percentual

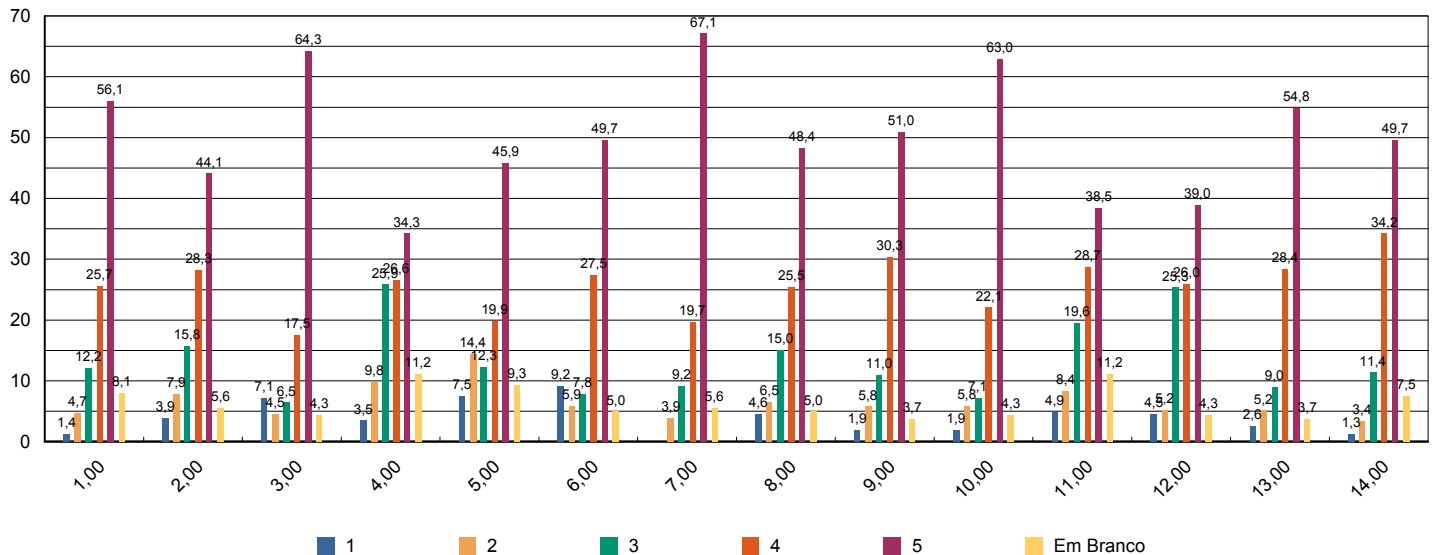



Sistema de Avaliação Institucional

Avaliação	1º Avaliação Institucional de 2013		05/05/2013 à 21/06/2013
Localidade	UNASP Engenheiro Coelho		
Curso	Tradutor e Intérprete		
Turma	Código 5A350	Matriculados 19	
	Titulação Bacharelado	Participantes 14 avaliadores 74 %	
Dimensão	2 - Políticas Acadêmicas		
Questionário	Quanto ao professor		

perguntas	total sem brancos	brancos
1 - Cumpre o programa e cronograma da disciplina.	70	0
2 - Utiliza procedimentos de avaliação adequados.	70	0
3 - Revela domínio do conteúdo.	70	0
4 - Relaciona sua disciplina com as demais do curso.	69	1
5 - Relaciona os valores bíblico-cristãos com os conteúdos ensinados.	67	3
6 - Tem boa comunicação e aborda o conteúdo com clareza.	70	0
7 - Não falta e cumpre os horários de início e encerramento das aulas.	70	0
8 - Promove suas aulas com ritmo e bom aproveitamento de tempo.	70	0
9 - Valoriza a participação do aluno na aula.	70	0
10 - Apresenta no início do semestre o Plano de Ensino da disciplina.	70	0
11 - Incentiva a participação em eventos e projetos sociais, acadêmicos, culturais e espirituais.	68	2
12 - Propõe atividades desafiadoras que estimulam a investigação.	70	0
13 - Revela respeito no relacionamento com os alunos e professores.	70	0
14 - Apresenta atitudes positivas com relação à instituição.	70	0

* perguntas X representação percentual

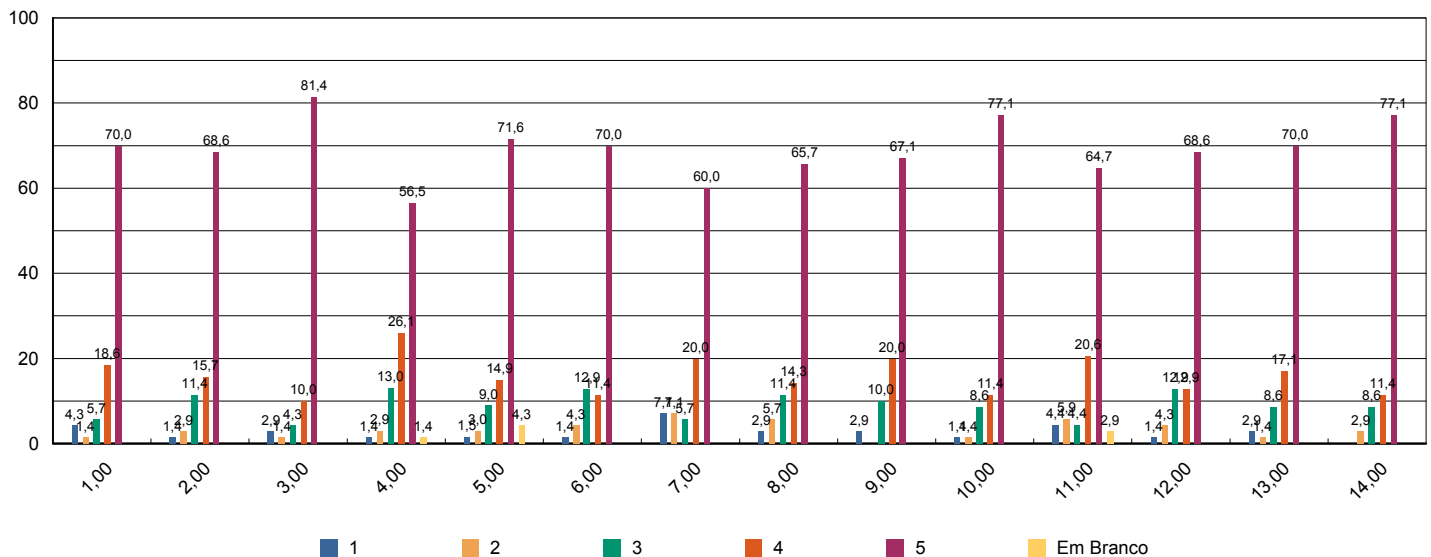



Sistema de Avaliação Institucional

Avaliação	1º Avaliação Institucional de 2013		05/05/2013 à 21/06/2013
Localidade	UNASP Engenheiro Coelho		
Curso	Tradutor e Intérprete		
Turma	Código	7A350	Matriculados 23
	Titulação	Bacharelado	Participantes 10 avaliadores 43 %
Dimensão	2 - Políticas Acadêmicas		
Questionário	Quanto ao professor		

perguntas	total sem brancos	brancos
1 - Cumpre o programa e cronograma da disciplina.	58	2
2 - Utiliza procedimentos de avaliação adequados.	58	2
3 - Revela domínio do conteúdo.	58	2
4 - Relaciona sua disciplina com as demais do curso.	58	2
5 - Relaciona os valores bíblico-cristãos com os conteúdos ensinados.	58	2
6 - Tem boa comunicação e aborda o conteúdo com clareza.	58	2
7 - Não falta e cumpre os horários de início e encerramento das aulas.	58	2
8 - Promove suas aulas com ritmo e bom aproveitamento de tempo.	58	2
9 - Valoriza a participação do aluno na aula.	58	2
10 - Apresenta no início do semestre o Plano de Ensino da disciplina.	58	2
11 - Incentiva a participação em eventos e projetos sociais, acadêmicos, culturais e espirituais.	58	2
12 - Propõe atividades desafiadoras que estimulam a investigação.	58	2
13 - Revela respeito no relacionamento com os alunos e professores.	58	2
14 - Apresenta atitudes positivas com relação à instituição.	58	2

* perguntas X representação percentual

