

Sistema de Avaliação Institucional





Sistema de Avaliação Institucional

Avaliação	1º Avaliação Institucional de 2013	05/05/2013 à 21/06/2013
Localidade	UNASP Engenheiro Coelho	
Curso	Administração	Participantes 102
Dimensão	9 - Políticas de atendimento aos estudantes	
Questionário	Atendimento aos discentes	

perguntas	total sem brancos	brancos
1 - Atendimento e serviço da cantina	92	10
2 - Atendimento na biblioteca.	98	4
3 - Atendimento na secretaria.	96	6
4 - Atendimento do setor de finanças.	96	6
5 - Atendimento do setor de Bolsas de Estudo.	89	13

* perguntas X representação percentual

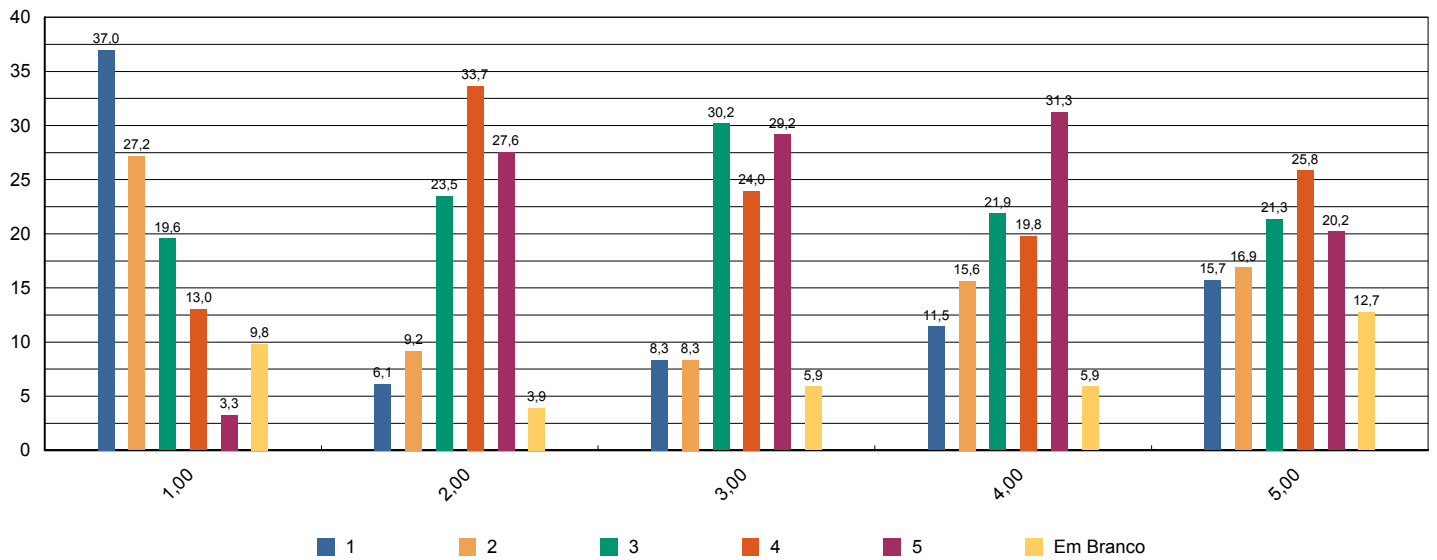



Sistema de Avaliação Institucional

Avaliação	1º Avaliação Institucional de 2013	05/05/2013 à 21/06/2013
Localidade	UNASP Engenheiro Coelho	
Curso	Administração	Participantes 102
Dimensão	4 - Comunicação com a sociedade	
Questionário	Comunicação	

perguntas	total sem brancos	brancos
1 - Informações sobre procedimentos de rotina (matrículas, pagamentos, horários de funcionamento, calendário, etc.) são adequadamente divulgadas.	100	2
2 - Eventos promovidos pela instituição são adequadamente divulgados.	99	3

* perguntas X representação percentual

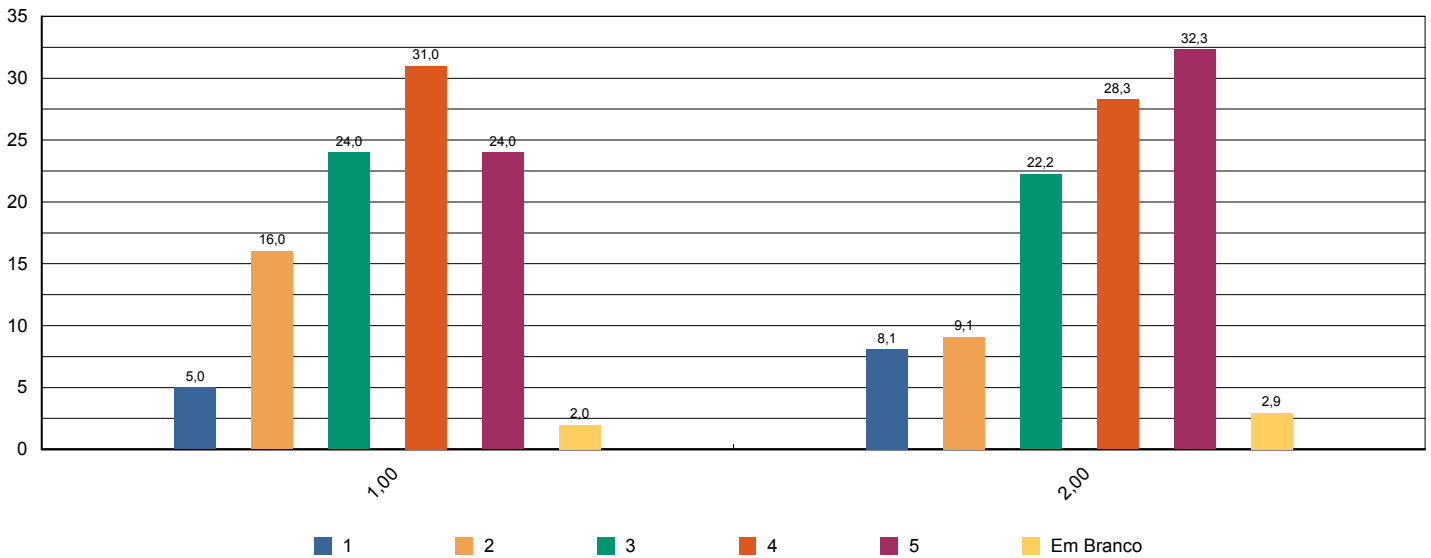



Sistema de Avaliação Institucional

Avaliação	1º Avaliação Institucional de 2013	05/05/2013 à 21/06/2013
Localidade	UNASP Engenheiro Coelho	
Curso	Administração	Participantes 102
Dimensão	6 - Organização e Gestão da Instituição	
Questionário	Coordenadoria do curso	

perguntas	total sem brancos	brancos
1 - Disposição do coordenador para ouvir e orientar os alunos.	100	2
2 - Liderança do curso.	100	2

* perguntas X representação percentual

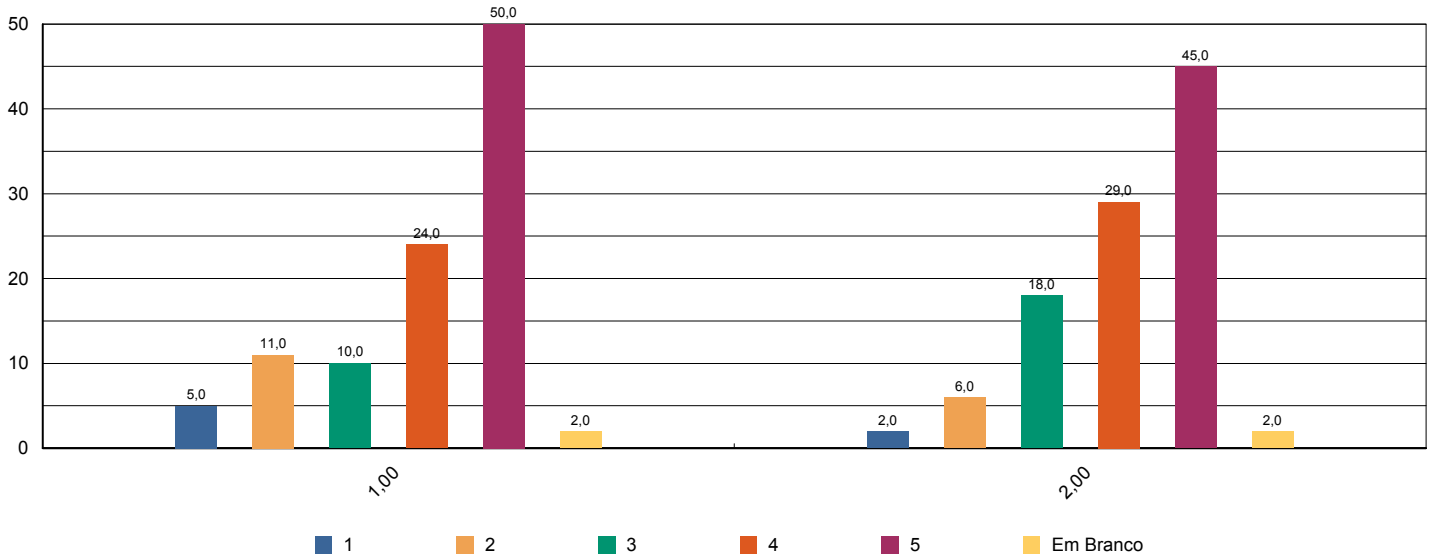



Sistema de Avaliação Institucional

Avaliação	1º Avaliação Institucional de 2013	05/05/2013 à 21/06/2013
Localidade	UNASP Engenheiro Coelho	
Curso	Administração	Participantes 102
Dimensão	7 - Infraestrutura Física e recursos de apoio	
Questionário	Infraestrutura	

perguntas	total sem brancos	brancos
1 - Sala de aula	99	3
2 - Sanitários	99	3
3 - Cantina	96	6
4 - Espaços de convivência (centro de vivência, quadras, jardins, etc.)	94	8
5 - Livros, periódicos e outros materiais disponíveis na biblioteca.	99	3
6 - Laboratórios e outros espaços para atividades práticas.	99	3
7 - Acesso à Internet para pesquisa acadêmica.	100	2

* perguntas X representação percentual

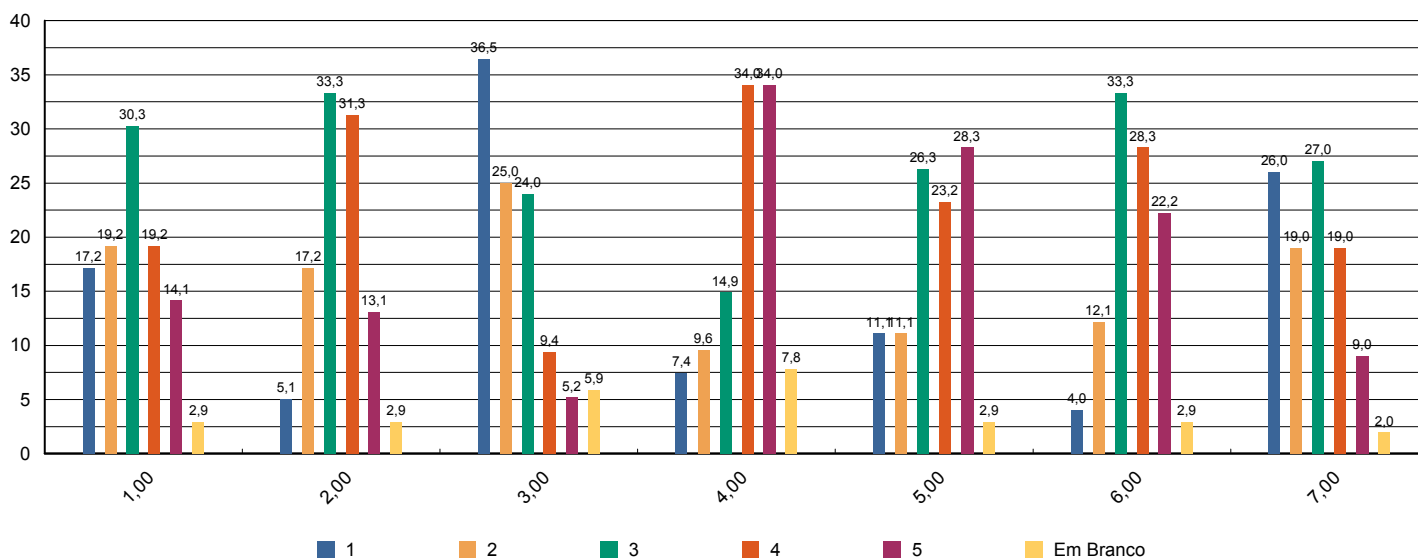



Sistema de Avaliação Institucional

Avaliação	1º Avaliação Institucional de 2013	05/05/2013 à 21/06/2013
Localidade	UNASP Engenheiro Coelho	
Curso	Administração	Participantes 102
Dimensão	2 - Políticas Acadêmicas	
Questionário	Quanto ao professor	

perguntas	total sem brancos	brancos
1 - Cumpre o programa e cronograma da disciplina.	660	37
2 - Utiliza procedimentos de avaliação adequados.	662	35
3 - Revela domínio do conteúdo.	662	35
4 - Relaciona sua disciplina com as demais do curso.	660	37
5 - Relaciona os valores bíblico-cristãos com os conteúdos ensinados.	643	54
6 - Tem boa comunicação e aborda o conteúdo com clareza.	662	35
7 - Não falta e cumpre os horários de início e encerramento das aulas.	662	35
8 - Promove suas aulas com ritmo e bom aproveitamento de tempo.	661	36
9 - Valoriza a participação do aluno na aula.	658	39
10 - Apresenta no início do semestre o Plano de Ensino da disciplina.	645	52
11 - Incentiva a participação em eventos e projetos sociais, acadêmicos, culturais e espirituais.	650	47
12 - Propõe atividades desafiadoras que estimulam a investigação.	657	40
13 - Revela respeito no relacionamento com os alunos e professores.	661	36
14 - Apresenta atitudes positivas com relação à instituição.	659	38

* perguntas X representação percentual

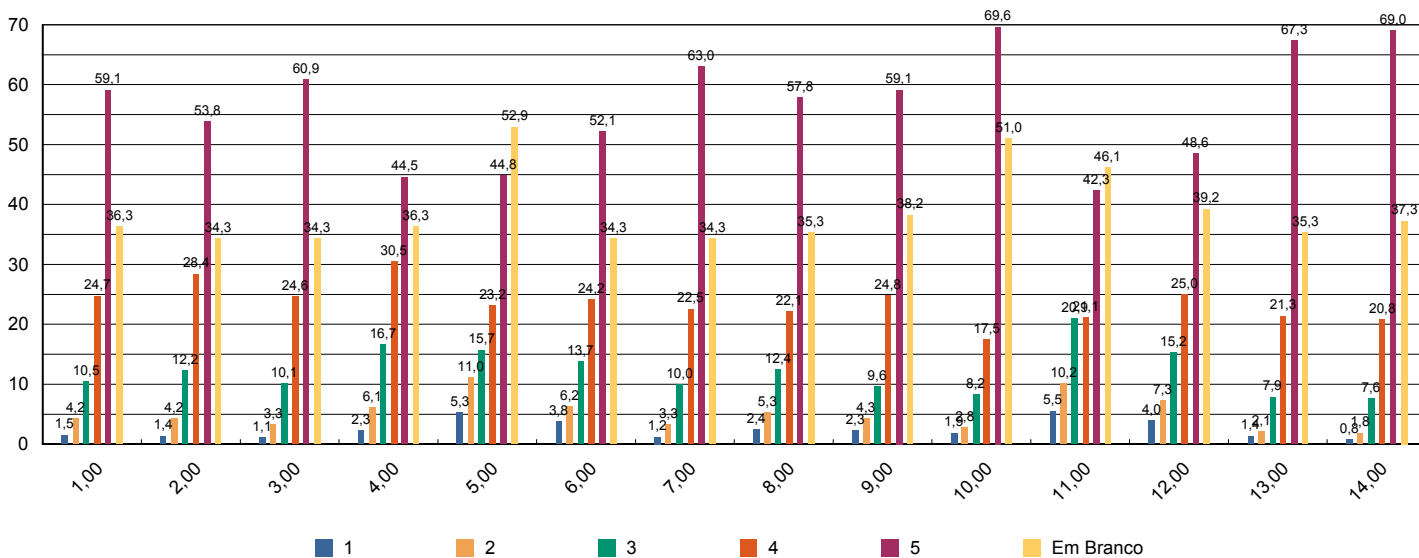



Sistema de Avaliação Institucional

Avaliação	1º Avaliação Institucional de 2013	05/05/2013 à 21/06/2013
Localidade	UNASP Engenheiro Coelho	
Curso	Administração	Participantes 102
Dimensão	7 - Infraestrutura Física e recursos de apoio	
Questionário	Quanto ao Sistema de Avaliação	

perguntas	total sem brancos	brancos
1 - O que você achou desse sistema avaliativo institucional?	102	0

* perguntas X representação percentual

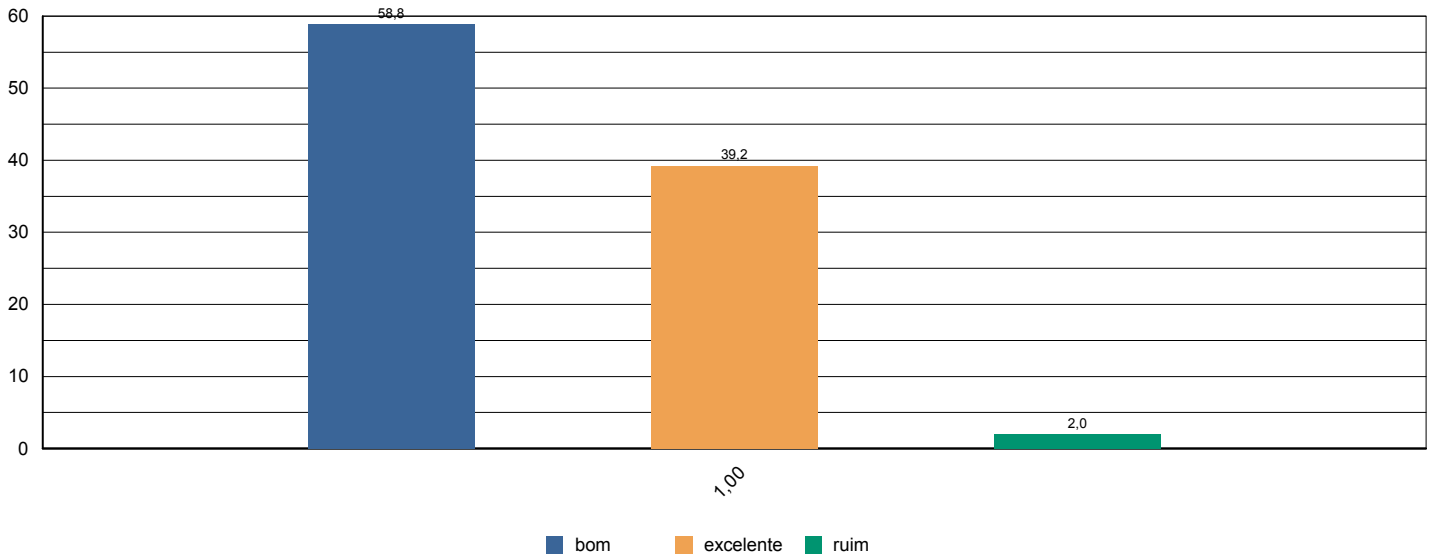



Sistema de Avaliação Institucional

Avaliação	1º Avaliação Institucional de 2013	05/05/2013 à 21/06/2013
Localidade	UNASP Engenheiro Coelho	
Curso	Administração	Participantes 102
Dimensão	2 - Políticas Acadêmicas	
Questionário	Quanto às condições pedagógicas do curso	

perguntas	total sem brancos	brancos
1 - Contribuição das disciplinas para minha formação profissional.	98	4
2 - Programas de extensão.	88	14
3 - Programa de iniciação científica do meu curso.	86	16
4 - Processo de desenvolvimento do Trabalho de Conclusão de Curso (TCC).	74	28
5 - Apoio à participação de alunos em eventos científicos fora da Instituição.	79	23
6 - Apoio espiritual.	93	9
7 - Programa de Apoio ao Discente (PROAD).	89	13
8 - Harmonia e sincronismo entre as disciplinas	98	4
9 - O meu grau de satisfação com o curso, como um todo, é:	100	2

* perguntas X representação percentual

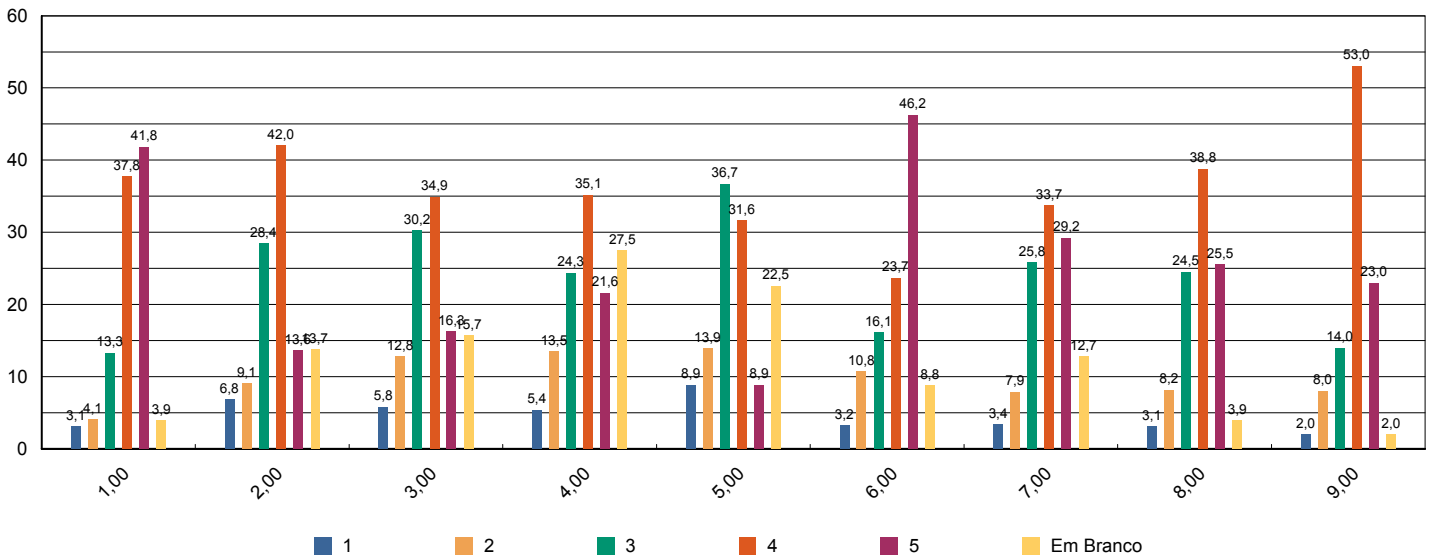



Sistema de Avaliação Institucional

Avaliação	1º Avaliação Institucional de 2013	05/05/2013 à 21/06/2013
Localidade	UNASP Engenheiro Coelho	
Curso	Administração	Participantes 7
Dimensão	2 - Políticas Acadêmicas	
Questionário	Avalie a atuação do Colegiado do Curso (Docentes)	

perguntas	total sem brancos	brancos
1 - Analisa, periodicamente, relatórios da Comissão Própria de Avaliação (CPA), Relatórios do MEC, da Comissão Interna de Avaliação de Curso (CIAC) e da Comissão de Avaliação Denominacional.	6	1
2 - Aprova os ementários e bibliografias das disciplinas.	6	1
3 - Atualiza, periodicamente, o Projeto Pedagógico de Curso (PPC).	6	1
4 - Aprecia os projetos apresentados pela Coordenadoria de Curso.	6	1
5 - Meu grau de satisfação com o curso.	7	0
6 - Meu grau de satisfação com o clima institucional.	7	0

* perguntas X representação percentual

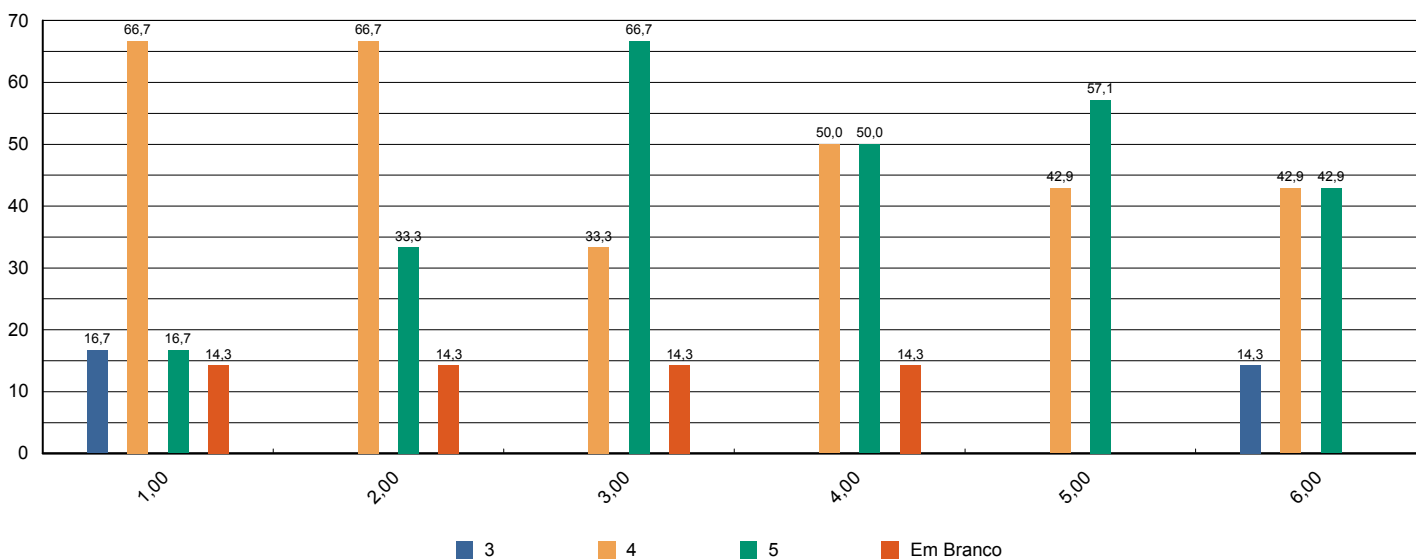



Sistema de Avaliação Institucional

Avaliação	1º Avaliação Institucional de 2013	05/05/2013 à 21/06/2013
Localidade	UNASP Engenheiro Coelho	
Curso	Administração	Participantes 7
Dimensão	2 - Políticas Acadêmicas	
Questionário	Avalie o apoio que o curso oferece aos alunos (Docentes)	

perguntas	total sem brancos	brancos
1 - Há programas de extensão como parte do projeto do curso.	7	0
2 - Há programas de iniciação científica como parte do projeto do curso.	6	1
3 - Há programa de monitoria.	6	1
4 - A Instituição dá apoio à participação discente em eventos científicos fora da instituição (encontros, congressos, etc..)	7	0
5 - As atividades promovidas pelo Programa de Atendimento ao Discente (PROAD) atendem às necessidades dos alunos.	6	1
6 - Há um programa efetivo de apoio espiritual aos alunos.	7	0
7 - O curso promove eventos acadêmico-científicos e culturais.	7	0

* perguntas X representação percentual

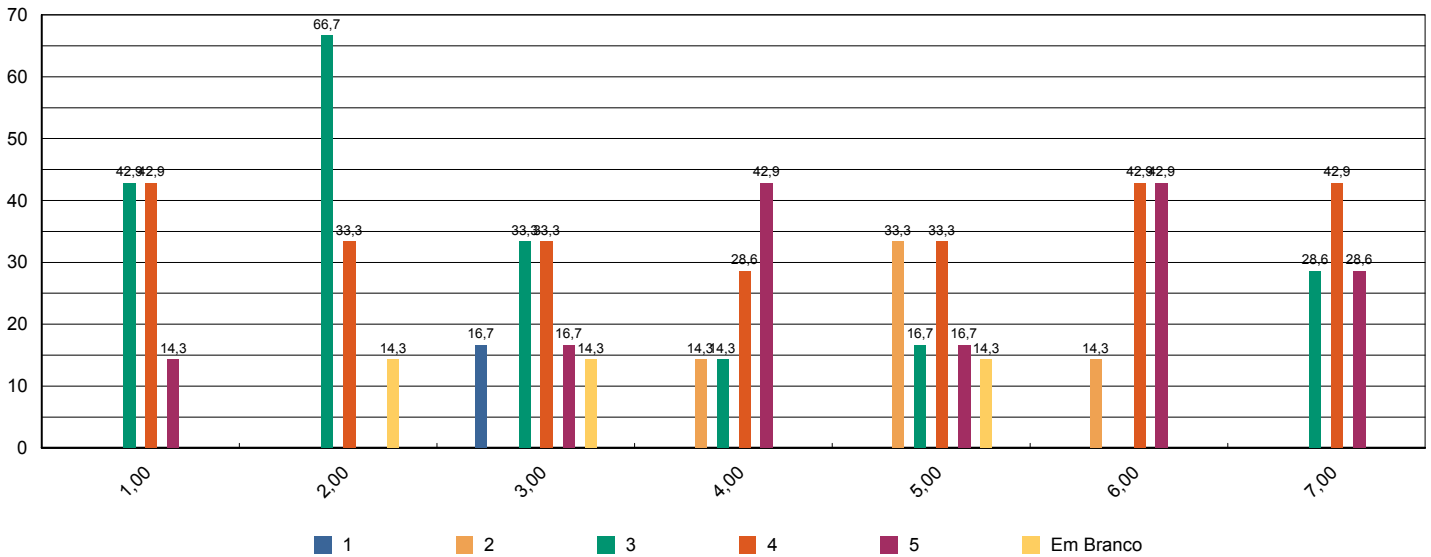



Sistema de Avaliação Institucional

Avaliação	1º Avaliação Institucional de 2013	05/05/2013 à 21/06/2013
Localidade	UNASP Engenheiro Coelho	
Curso	Administração	Participantes 7
Dimensão	2 - Políticas Acadêmicas	
Questionário	Avalie o apoio que o curso oferece aos professores (Docentes)	

perguntas	total sem brancos	brancos
1 - Programa de apoio à capacitação docente (PAD).	6	1
2 - Programa de atualização didático-pedagógica (PROAP).	7	0
3 - Apoio à participação em eventos científicos, encontros, congressos ,etc.. (PROAPARC)	6	1
4 - Espaço destinado à análise de relatos de experiências desenvolvidas em práticas pedagógicas com vistas à socialização dos resultados e melhoria do desempenho docente e discente no ensino–aprendizagem	5	2

* perguntas X representação percentual

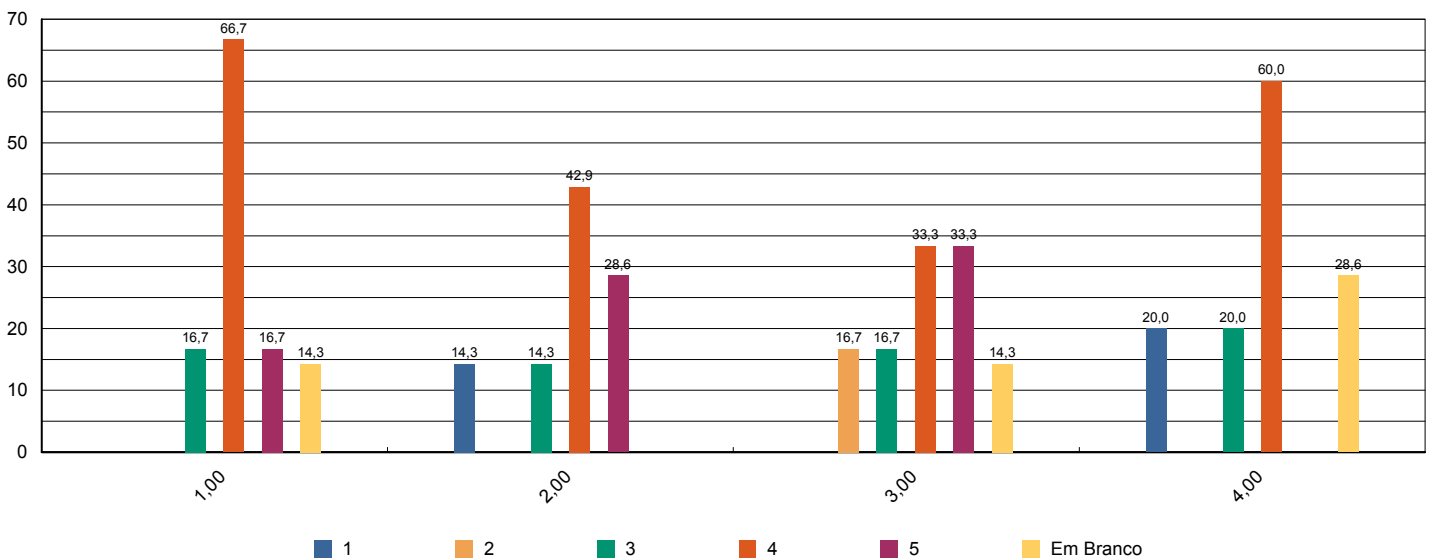



Sistema de Avaliação Institucional

Avaliação	1º Avaliação Institucional de 2013	05/05/2013 à 21/06/2013
Localidade	UNASP Engenheiro Coelho	
Curso	Administração	Participantes 7
Dimensão	4 - Comunicação com a sociedade	
Questionário	Comunicação (Docentes)	

perguntas	total sem brancos	brancos
1 - As informações sobre procedimentos de rotina (atribuição e horário de aulas, documentação, reuniões, salários e outros) são adequadamente divulgadas.	7	0
2 - Os eventos promovidos pela instituição são adequadamente divulgados.	7	0

* perguntas X representação percentual

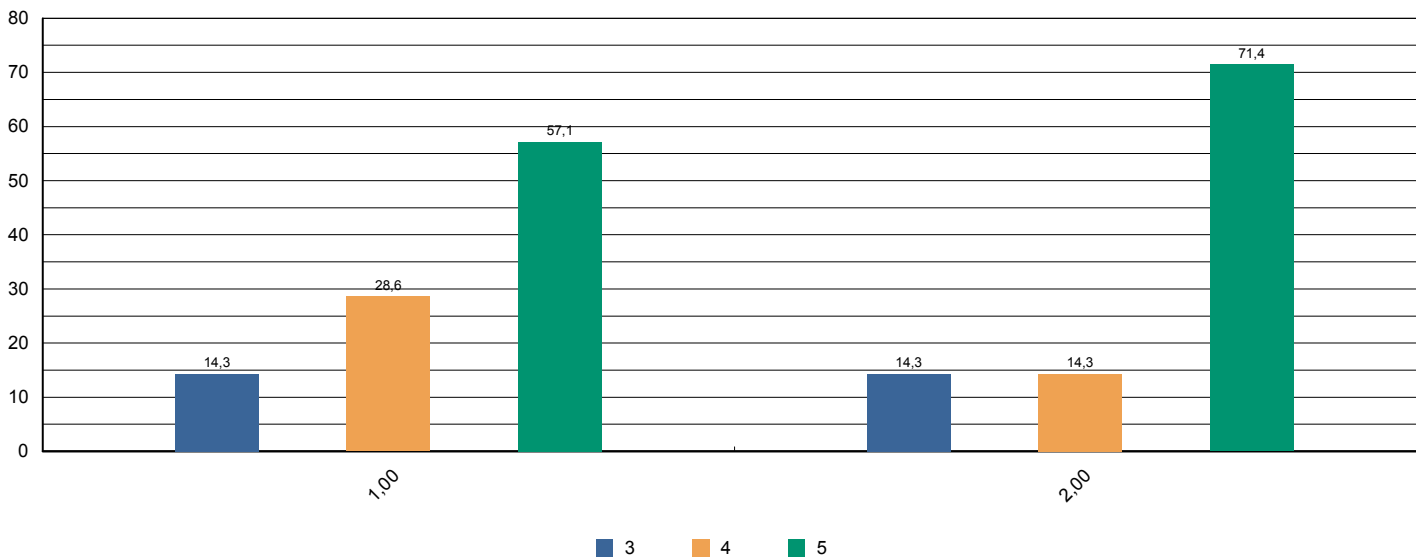



Sistema de Avaliação Institucional

Avaliação	1º Avaliação Institucional de 2013	05/05/2013 à 21/06/2013
Localidade	UNASP Engenheiro Coelho	
Curso	Administração	Participantes 7
Dimensão	6 - Organização e Gestão da Instituição	
Questionário	Coordenadoria do Curso (Docentes)	

perguntas	total sem brancos	brancos
1 - Disposição do coordenador para ouvir os professores.	7	0
2 - Interesse revelado na solução dos problemas.	7	0
3 - Coordenação das reuniões de Colegiado, CIAC e NDE abordando temas relevantes para o bom funcionamento do curso.	6	1
4 - As orientações recebidas.	7	0
5 - Administração e liderança do Curso.	7	0

* perguntas X representação percentual

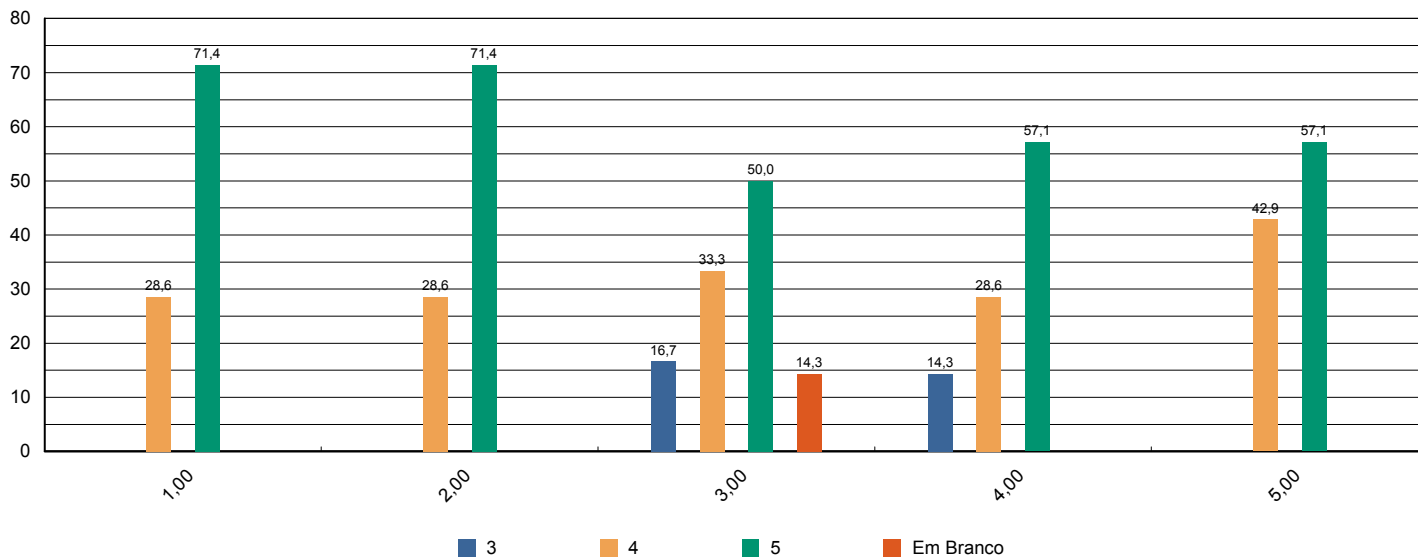



Sistema de Avaliação Institucional

Avaliação	1º Avaliação Institucional de 2013	05/05/2013 à 21/06/2013
Localidade	UNASP Engenheiro Coelho	
Curso	Administração	Participantes 7
Dimensão	7 - Infraestrutura Física e recursos de apoio	
Questionário	Infraestrutura (Docentes)	

perguntas	total sem brancos	brancos
1 - Salas de aula.	7	0
2 - Sanitários.	7	0
3 - Espaços de lazer (quadras, jardins, centro de vivência, etc.)	7	0
4 - Disponibilidade e suficiência do acervo da biblioteca	7	0
5 - Equipamentos disponíveis para uso didático	7	0
6 - Qualidade dos laboratórios	4	3
7 - Acesso a internet para pesquisa acadêmica	7	0
8 - Ambiente de trabalho (sala de professores, gabinetes, etc.)	7	0

* perguntas X representação percentual

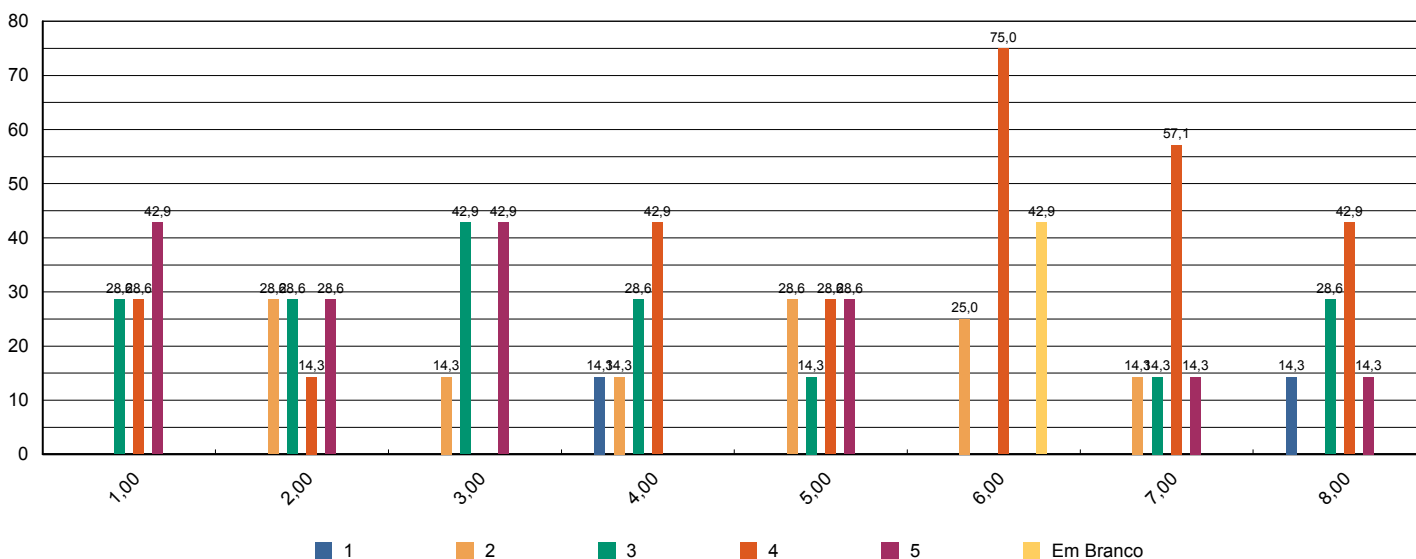



Sistema de Avaliação Institucional

Avaliação	1º Avaliação Institucional de 2013	05/05/2013 à 21/06/2013
Localidade	UNASP Engenheiro Coelho	
Curso	Administração	Participantes 7
Dimensão	2 - Políticas Acadêmicas	
Questionário	Políticas Acadêmicas (Docentes)	

perguntas	total sem brancos	brancos
1.1 - O perfil do egresso está adequadamente definido.	6	1
1.2 - A missão e os objetivos do curso estão bem definidos.	6	1
1.3 - As disciplinas se apresentam, ao longo do curso, em uma seqüência lógica tanto epistemológica quanto pedagogicamente.	6	1
1.4 - As disciplinas de um mesmo semestre apresentam relação entre si com caráter de complementaridade, isto é, o currículo apresenta uma integração horizontal	5	2

* perguntas X representação percentual

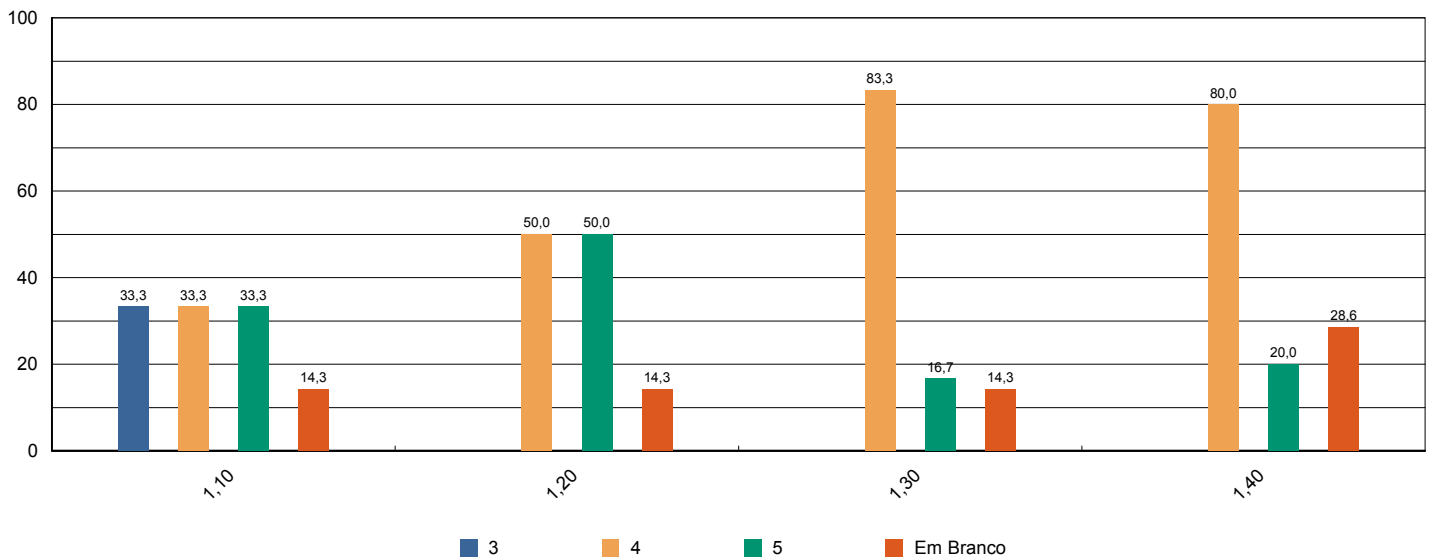



Sistema de Avaliação Institucional

Avaliação	1º Avaliação Institucional de 2013	05/05/2013 à 21/06/2013
Localidade	UNASP Engenheiro Coelho	
Curso	Arquitetura e Urbanismo	Participantes 97
Dimensão	9 - Políticas de atendimento aos estudantes	
Questionário	Atendimento aos discentes	

perguntas	total sem brancos	brancos
1 - Atendimento e serviço da cantina	91	6
2 - Atendimento na biblioteca.	91	6
3 - Atendimento na secretaria.	96	1
4 - Atendimento do setor de finanças.	93	4
5 - Atendimento do setor de Bolsas de Estudo.	78	19

* perguntas X representação percentual

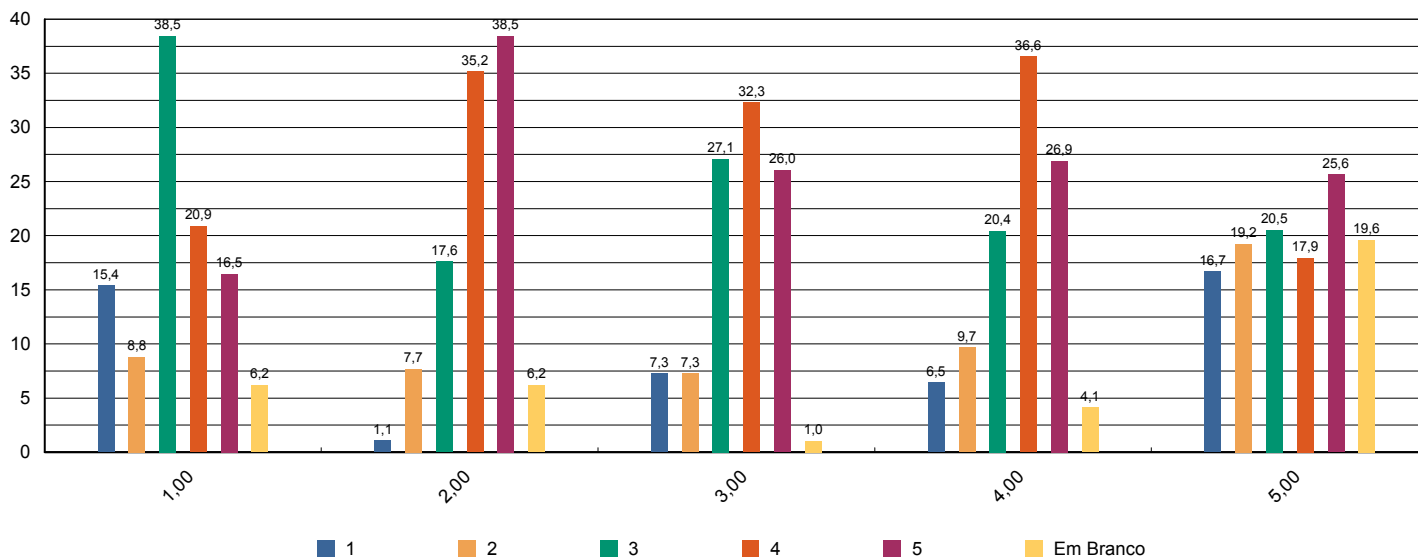



Sistema de Avaliação Institucional

Avaliação	1º Avaliação Institucional de 2013	05/05/2013 à 21/06/2013
Localidade	UNASP Engenheiro Coelho	
Curso	Arquitetura e Urbanismo	Participantes 97
Dimensão	4 - Comunicação com a sociedade	
Questionário	Comunicação	

perguntas	total sem brancos	brancos
1 - Informações sobre procedimentos de rotina (matrículas, pagamentos, horários de funcionamento, calendário, etc.) são adequadamente divulgadas.	95	2
2 - Eventos promovidos pela instituição são adequadamente divulgados.	97	0

* perguntas X representação percentual

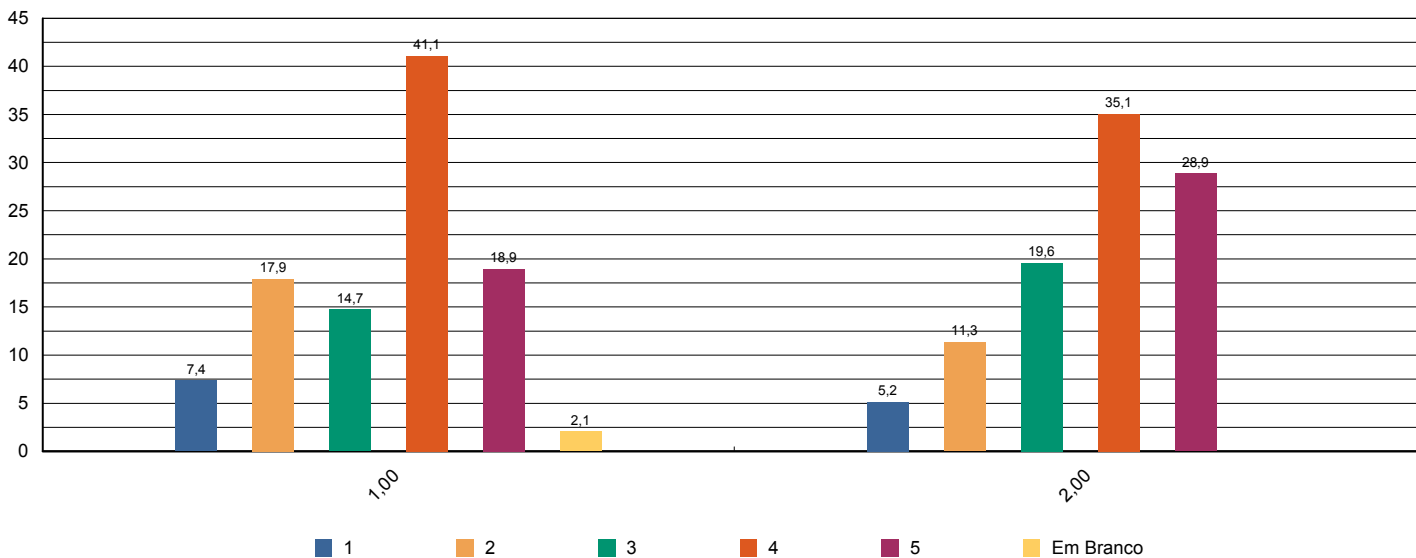



Sistema de Avaliação Institucional

Avaliação	1º Avaliação Institucional de 2013	05/05/2013 à 21/06/2013
Localidade	UNASP Engenheiro Coelho	
Curso	Arquitetura e Urbanismo	Participantes 97
Dimensão	6 - Organização e Gestão da Instituição	
Questionário	Coordenadoria do curso	

perguntas	total sem brancos	brancos
1 - Disposição do coordenador para ouvir e orientar os alunos.	96	1
2 - Liderança do curso.	97	0

* perguntas X representação percentual

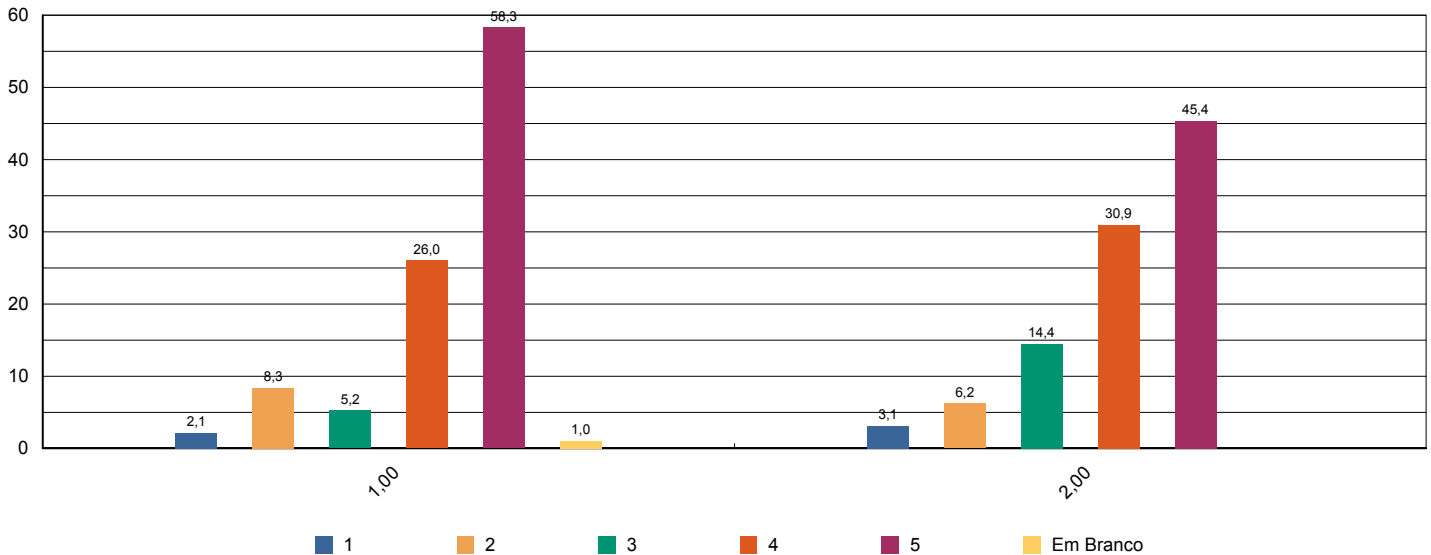



Sistema de Avaliação Institucional

Avaliação	1º Avaliação Institucional de 2013	05/05/2013 à 21/06/2013
Localidade	UNASP Engenheiro Coelho	
Curso	Arquitetura e Urbanismo	Participantes 97
Dimensão	7 - Infraestrutura Física e recursos de apoio	
Questionário	Infraestrutura	

perguntas	total sem brancos	brancos
1 - Sala de aula	96	1
2 - Sanitários	97	0
3 - Cantina	93	4
4 - Espaços de convivência (centro de vivência, quadras, jardins, etc.)	94	3
5 - Livros, periódicos e outros materiais disponíveis na biblioteca.	91	6
6 - Laboratórios e outros espaços para atividades práticas.	92	5
7 - Acesso à Internet para pesquisa acadêmica.	97	0

* perguntas X representação percentual

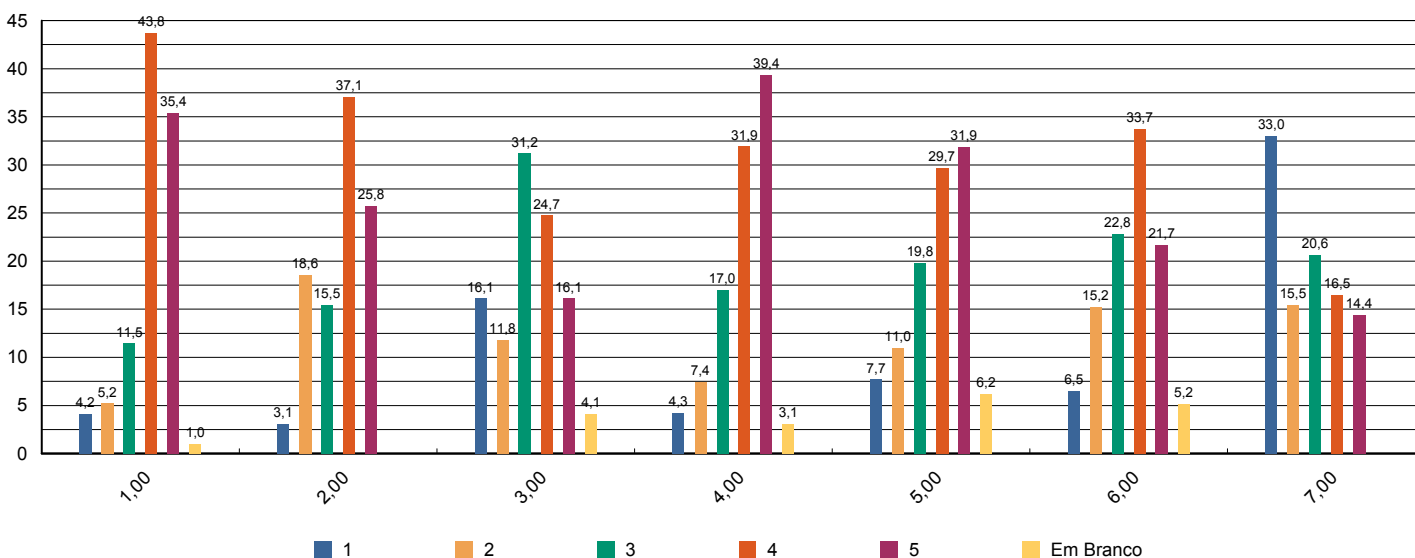



Sistema de Avaliação Institucional

Avaliação	1º Avaliação Institucional de 2013	05/05/2013 à 21/06/2013
Localidade	UNASP Engenheiro Coelho	
Curso	Arquitetura e Urbanismo	Participantes 97
Dimensão	2 - Políticas Acadêmicas	
Questionário	Quanto ao professor	

perguntas	total sem brancos	brancos
1 - Cumpre o programa e cronograma da disciplina.	638	41
2 - Utiliza procedimentos de avaliação adequados.	638	41
3 - Revela domínio do conteúdo.	639	40
4 - Relaciona sua disciplina com as demais do curso.	637	42
5 - Relaciona os valores bíblico-cristãos com os conteúdos ensinados.	613	66
6 - Tem boa comunicação e aborda o conteúdo com clareza.	639	40
7 - Não falta e cumpre os horários de início e encerramento das aulas.	639	40
8 - Promove suas aulas com ritmo e bom aproveitamento de tempo.	639	40
9 - Valoriza a participação do aluno na aula.	637	42
10 - Apresenta no início do semestre o Plano de Ensino da disciplina.	618	61
11 - Incentiva a participação em eventos e projetos sociais, acadêmicos, culturais e espirituais.	618	61
12 - Propõe atividades desafiadoras que estimulam a investigação.	635	44
13 - Revela respeito no relacionamento com os alunos e professores.	639	40
14 - Apresenta atitudes positivas com relação à instituição.	637	42

* perguntas X representação percentual

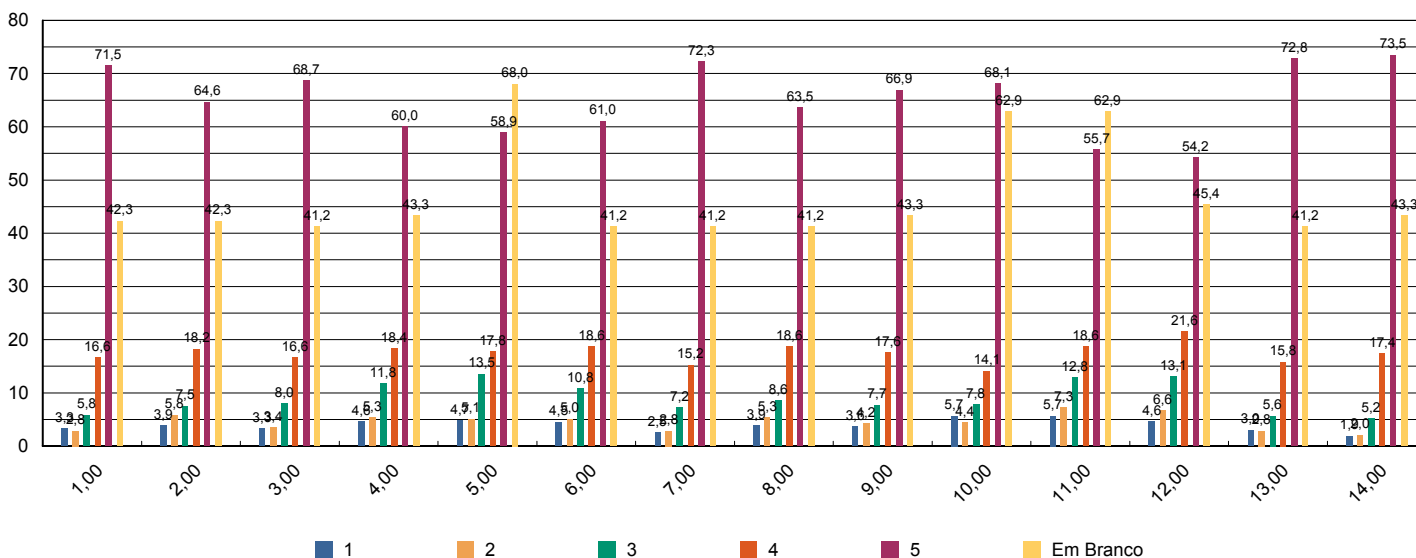



Sistema de Avaliação Institucional

Avaliação	1º Avaliação Institucional de 2013	05/05/2013 à 21/06/2013
Localidade	UNASP Engenheiro Coelho	
Curso	Arquitetura e Urbanismo	Participantes 97
Dimensão	7 - Infraestrutura Física e recursos de apoio	
Questionário	Quanto ao Sistema de Avaliação	

perguntas	total sem brancos	brancos
1 - O que você achou desse sistema avaliativo institucional?	97	0

* perguntas X representação percentual

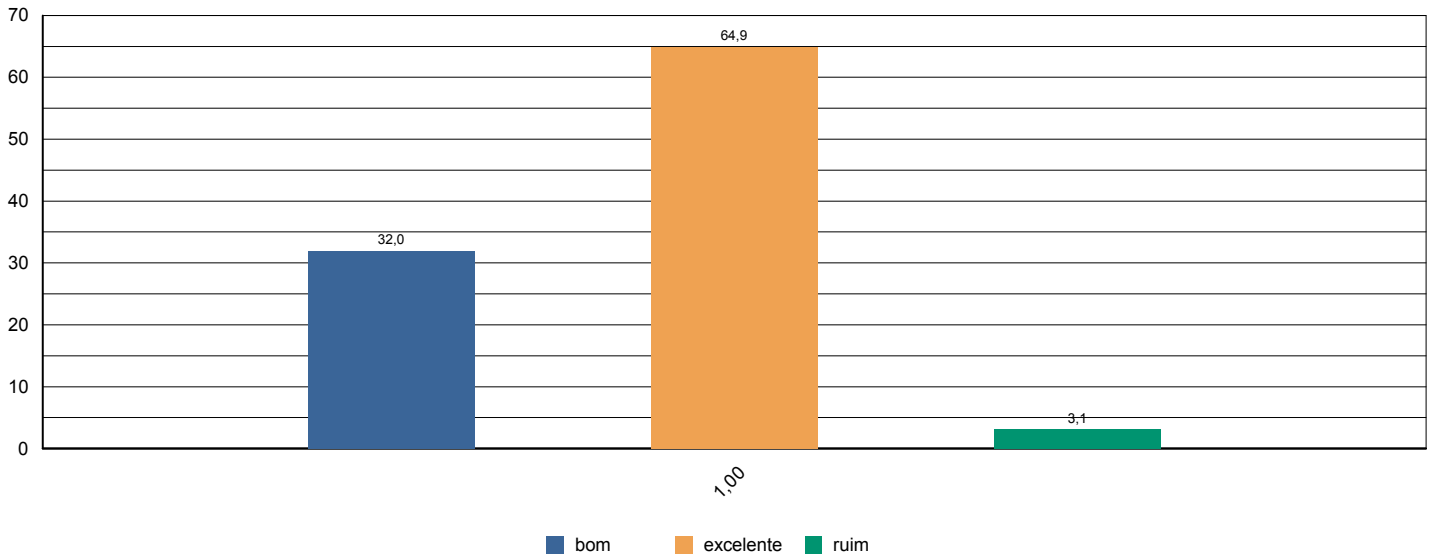



Sistema de Avaliação Institucional

Avaliação	1º Avaliação Institucional de 2013	05/05/2013 à 21/06/2013
Localidade	UNASP Engenheiro Coelho	
Curso	Arquitetura e Urbanismo	Participantes 97
Dimensão	2 - Políticas Acadêmicas	
Questionário	Quanto às condições pedagógicas do curso	

perguntas	total sem brancos	brancos
1 - Contribuição das disciplinas para minha formação profissional.	95	2
2 - Programas de extensão.	78	19
3 - Programa de iniciação científica do meu curso.	62	35
4 - Processo de desenvolvimento do Trabalho de Conclusão de Curso (TCC).	40	57
5 - Apoio à participação de alunos em eventos científicos fora da Instituição.	75	22
6 - Apoio espiritual.	92	5
7 - Programa de Apoio ao Discente (PROAD).	75	22
8 - Harmonia e sincronismo entre as disciplinas	97	0
9 - O meu grau de satisfação com o curso, como um todo, é:	97	0

* perguntas X representação percentual

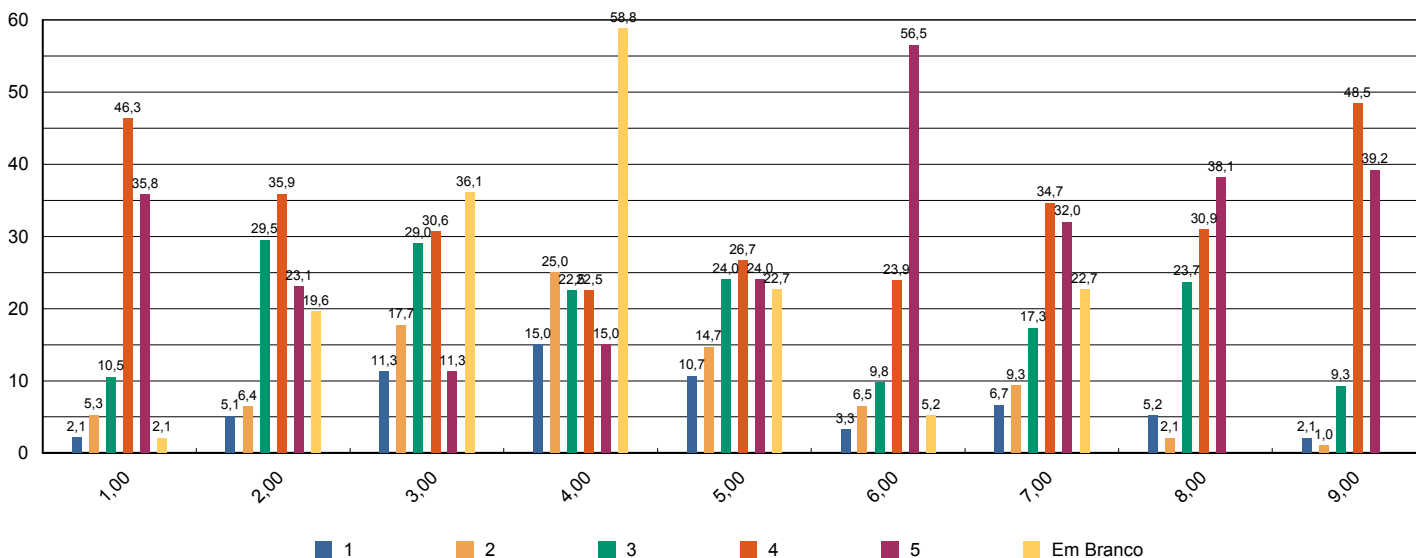



Sistema de Avaliação Institucional

Avaliação	1º Avaliação Institucional de 2013	05/05/2013 à 21/06/2013
Localidade	UNASP Engenheiro Coelho	
Curso	Arquitetura e Urbanismo	Participantes 1
Dimensão	2 - Políticas Acadêmicas	
Questionário	Avalie a atuação do Colegiado do Curso (Docentes)	

perguntas	total sem brancos	brancos
1 - Analisa, periodicamente, relatórios da Comissão Própria de Avaliação (CPA), Relatórios do MEC, da Comissão Interna de Avaliação de Curso (CIAC) e da Comissão de Avaliação Denominacional.	1	0
2 - Aprova os ementários e bibliografias das disciplinas.	1	0
3 - Atualiza, periodicamente, o Projeto Pedagógico de Curso (PPC).	1	0
4 - Aprecia os projetos apresentados pela Coordenadoria de Curso.	1	0
5 - Meu grau de satisfação com o curso.	1	0
6 - Meu grau de satisfação com o clima institucional.	1	0

* perguntas X representação percentual

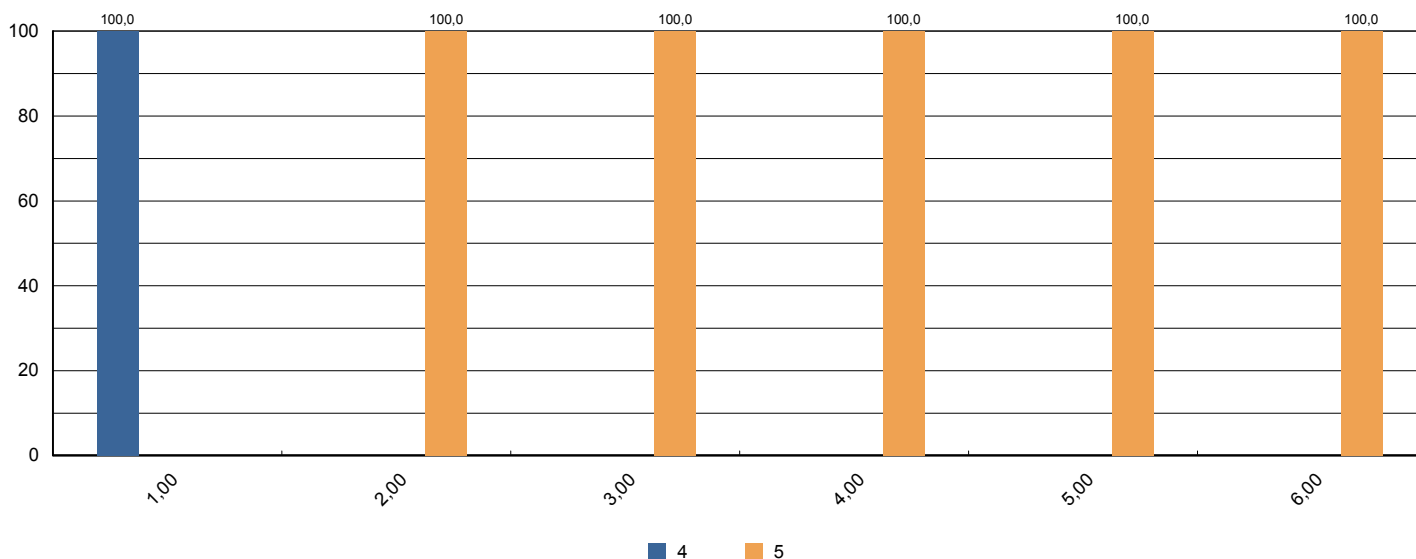



Sistema de Avaliação Institucional

Avaliação	1º Avaliação Institucional de 2013	05/05/2013 à 21/06/2013
Localidade	UNASP Engenheiro Coelho	
Curso	Arquitetura e Urbanismo	Participantes 1
Dimensão	2 - Políticas Acadêmicas	
Questionário	Avalie o apoio que o curso oferece aos alunos (Docentes)	

perguntas	total sem brancos	brancos
1 - Há programas de extensão como parte do projeto do curso.	1	0
2 - Há programas de iniciação científica como parte do projeto do curso.	0	1
3 - Há programa de monitoria.	1	0
4 - A Instituição dá apoio à participação discente em eventos científicos fora da instituição (encontros, congressos, etc..)	1	0
5 - As atividades promovidas pelo Programa de Atendimento ao Discente (PROAD) atendem às necessidades dos alunos.	1	0
6 - Há um programa efetivo de apoio espiritual aos alunos.	1	0
7 - O curso promove eventos acadêmico-científicos e culturais.	1	0

* perguntas X representação percentual

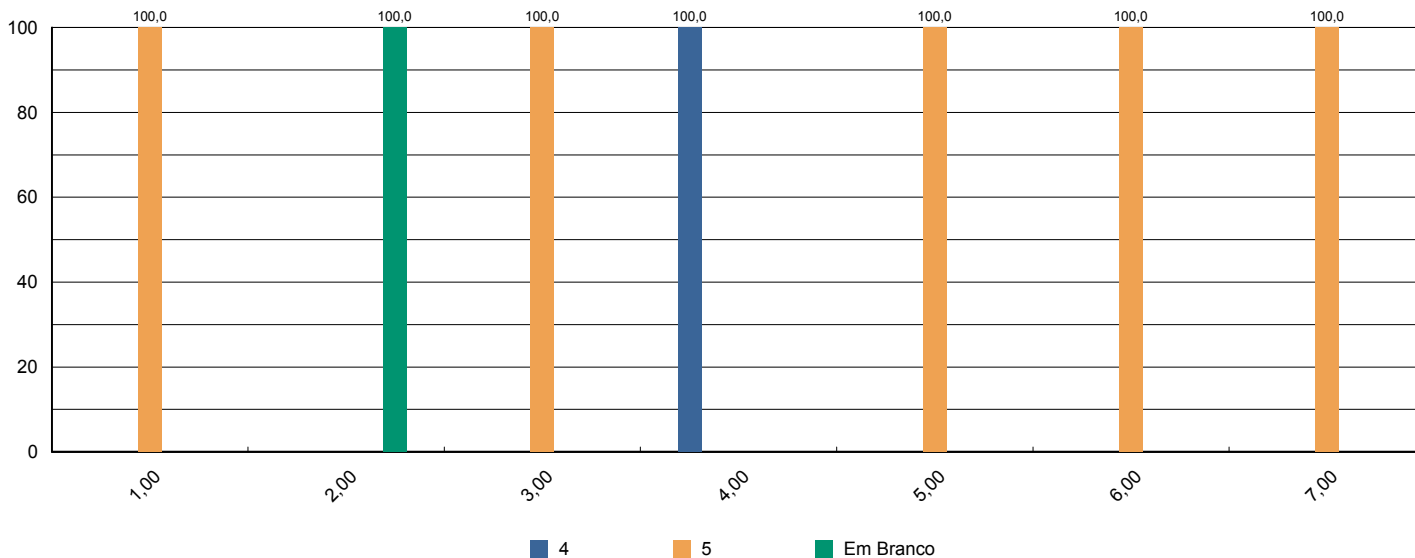



Sistema de Avaliação Institucional

Avaliação	1º Avaliação Institucional de 2013	05/05/2013 à 21/06/2013
Localidade	UNASP Engenheiro Coelho	
Curso	Arquitetura e Urbanismo	Participantes 1
Dimensão	2 - Políticas Acadêmicas	
Questionário	Avalie o apoio que o curso oferece aos professores (Docentes)	

perguntas	total sem brancos	brancos
1 - Programa de apoio à capacitação docente (PAD).	1	0
2 - Programa de atualização didático-pedagógica (PROAP).	1	0
3 - Apoio à participação em eventos científicos, encontros, congressos ,etc.. (PROAPARC)	1	0
4 - Espaço destinado à análise de relatos de experiências desenvolvidas em práticas pedagógicas com vistas à socialização dos resultados e melhoria do desempenho docente e discente no ensino–aprendizagem	1	0

* perguntas X representação percentual

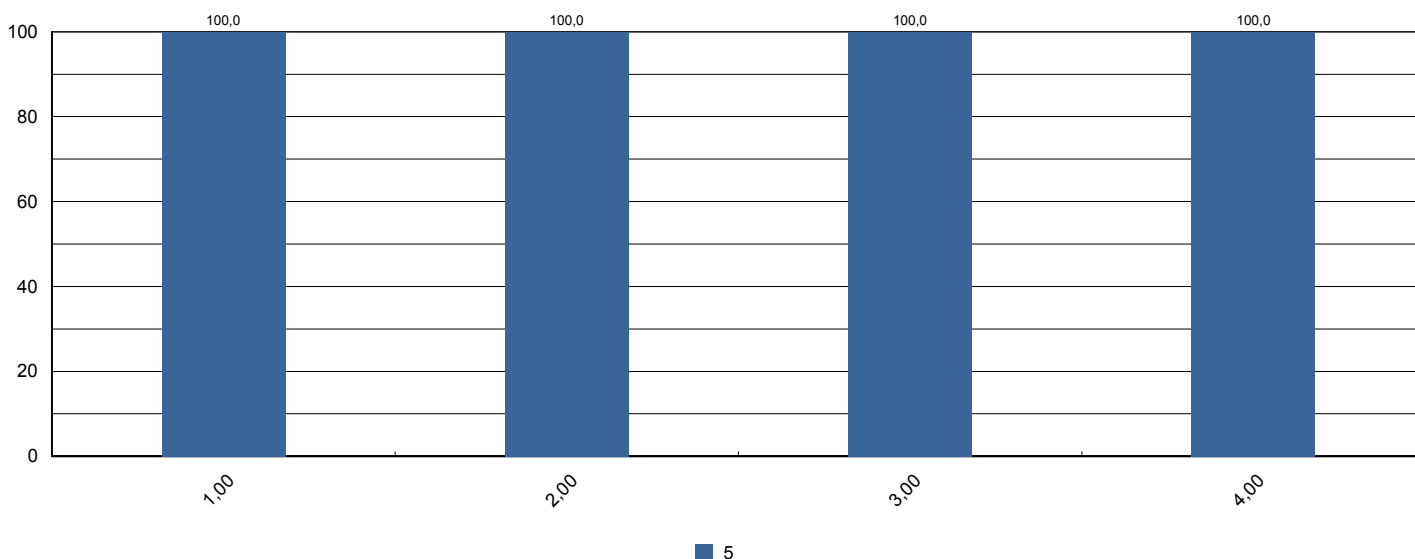



Sistema de Avaliação Institucional

Avaliação	1º Avaliação Institucional de 2013	05/05/2013 à 21/06/2013
Localidade	UNASP Engenheiro Coelho	
Curso	Arquitetura e Urbanismo	Participantes 1
Dimensão	4 - Comunicação com a sociedade	
Questionário	Comunicação (Docentes)	

perguntas	total sem brancos	brancos
1 - As informações sobre procedimentos de rotina (atribuição e horário de aulas, documentação, reuniões, salários e outros) são adequadamente divulgadas.	1	0
2 - Os eventos promovidos pela instituição são adequadamente divulgados.	1	0

* perguntas X representação percentual

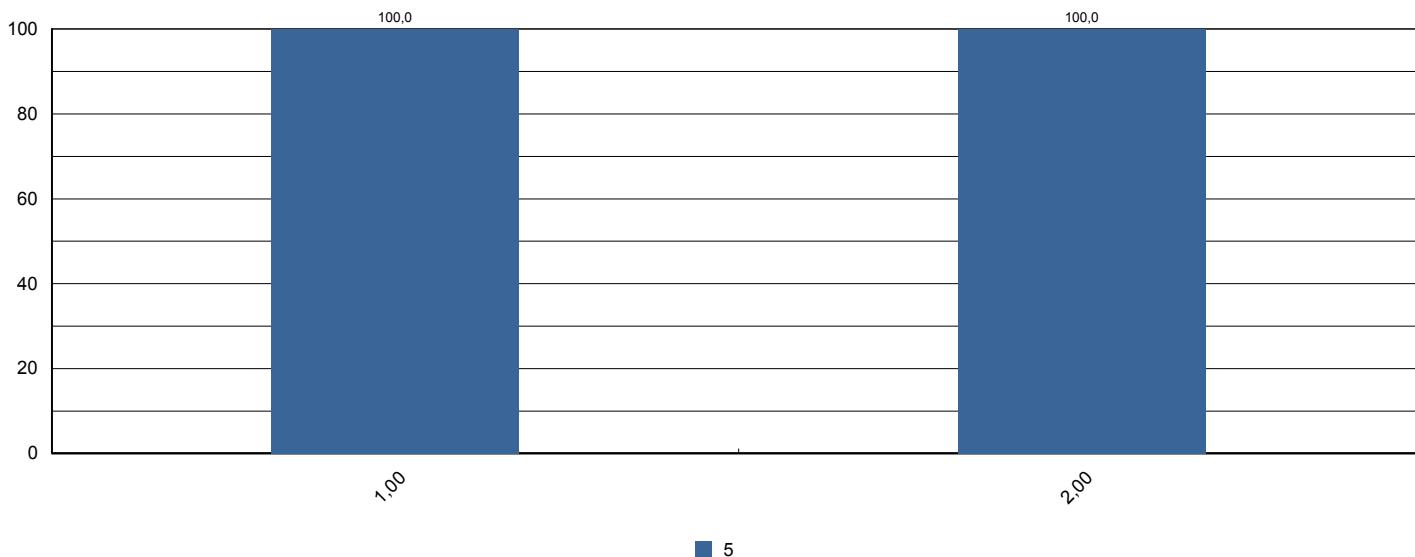



Sistema de Avaliação Institucional

Avaliação	1º Avaliação Institucional de 2013	05/05/2013 à 21/06/2013
Localidade	UNASP Engenheiro Coelho	
Curso	Arquitetura e Urbanismo	Participantes 1
Dimensão	6 - Organização e Gestão da Instituição	
Questionário	Coordenadoria do Curso (Docentes)	

perguntas	total sem brancos	brancos
1 - Disposição do coordenador para ouvir os professores.	1	0
2 - Interesse revelado na solução dos problemas.	1	0
3 - Coordenação das reuniões de Colegiado, CIAC e NDE abordando temas relevantes para o bom funcionamento do curso.	1	0
4 - As orientações recebidas.	1	0
5 - Administração e liderança do Curso.	1	0

* perguntas X representação percentual

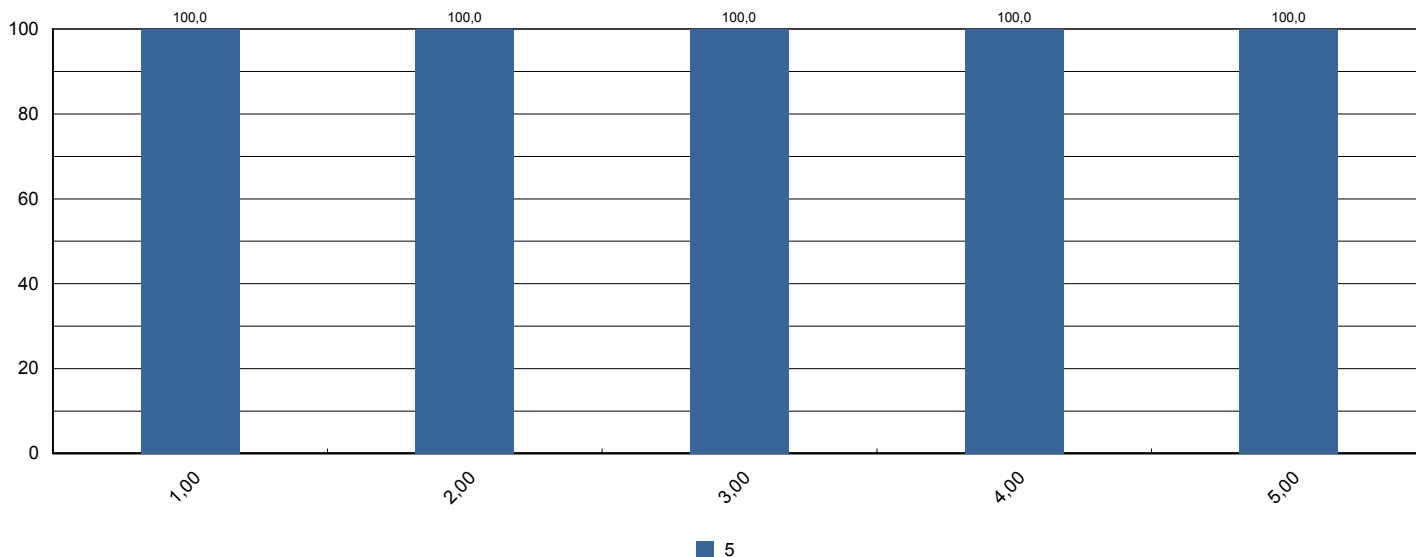



Sistema de Avaliação Institucional

Avaliação	1º Avaliação Institucional de 2013	05/05/2013 à 21/06/2013
Localidade	UNASP Engenheiro Coelho	
Curso	Arquitetura e Urbanismo	Participantes 1
Dimensão	7 - Infraestrutura Física e recursos de apoio	
Questionário	Infraestrutura (Docentes)	

perguntas	total sem brancos	brancos
1 - Salas de aula.	1	0
2 - Sanitários.	1	0
3 - Espaços de lazer (quadras, jardins, centro de vivência, etc.)	1	0
4 - Disponibilidade e suficiência do acervo da biblioteca	1	0
5 - Equipamentos disponíveis para uso didático	1	0
6 - Qualidade dos laboratórios	1	0
7 - Acesso a internet para pesquisa acadêmica	1	0
8 - Ambiente de trabalho (sala de professores, gabinetes, etc.)	1	0

* perguntas X representação percentual

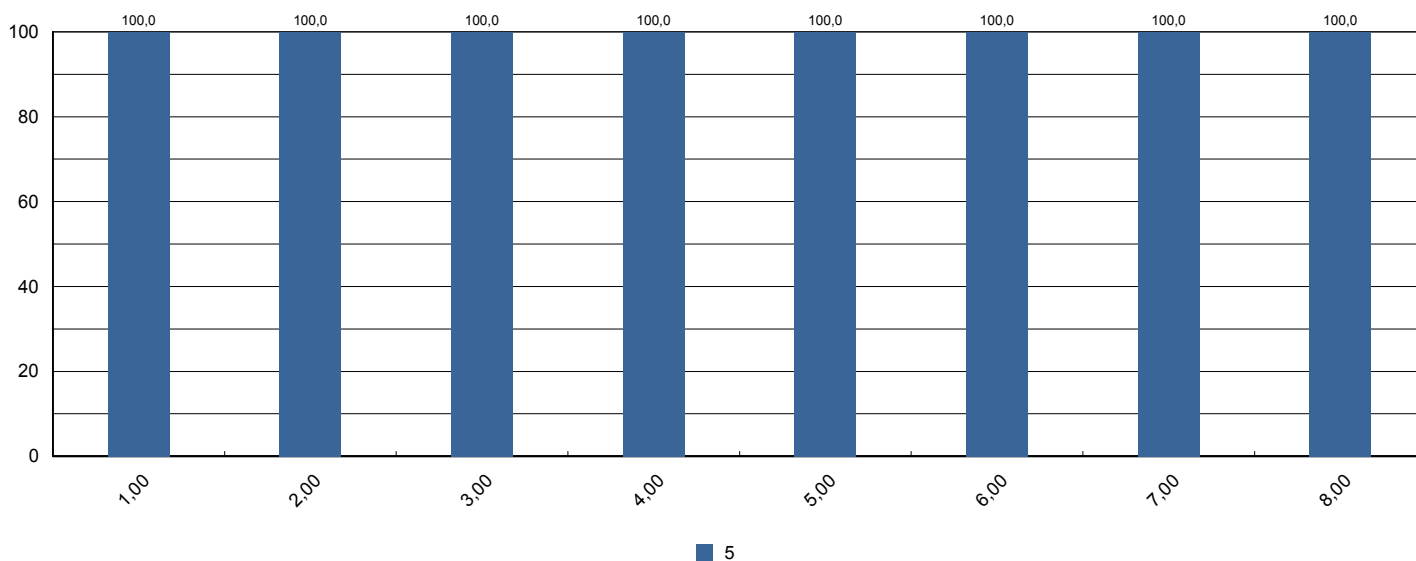



Sistema de Avaliação Institucional

Avaliação	1º Avaliação Institucional de 2013	05/05/2013 à 21/06/2013
Localidade	UNASP Engenheiro Coelho	
Curso	Arquitetura e Urbanismo	Participantes 1
Dimensão	2 - Políticas Acadêmicas	
Questionário	Políticas Acadêmicas (Docentes)	

perguntas	total sem brancos	brancos
1.1 - O perfil do egresso está adequadamente definido.	1	0
1.2 - A missão e os objetivos do curso estão bem definidos.	1	0
1.3 - As disciplinas se apresentam, ao longo do curso, em uma seqüência lógica tanto epistemológica quanto pedagogicamente.	1	0
1.4 - As disciplinas de um mesmo semestre apresentam relação entre si com caráter de complementaridade, isto é, o currículo apresenta uma integração horizontal	1	0

* perguntas X representação percentual

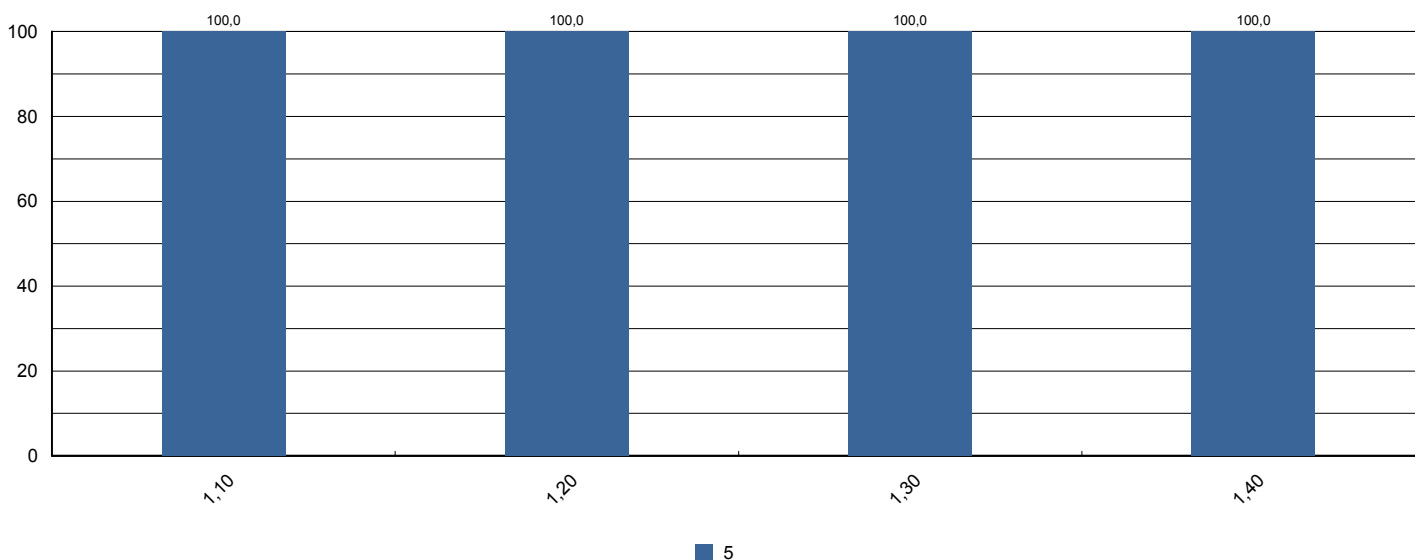



Sistema de Avaliação Institucional

Avaliação	1º Avaliação Institucional de 2013	05/05/2013 à 21/06/2013
Localidade	UNASP Engenheiro Coelho	
Curso	Ciências Contábeis	Participantes 123
Dimensão	9 - Políticas de atendimento aos estudantes	
Questionário	Atendimento aos discentes	

perguntas	total sem brancos	brancos
1 - Atendimento e serviço da cantina	113	10
2 - Atendimento na biblioteca.	123	0
3 - Atendimento na secretaria.	119	4
4 - Atendimento do setor de finanças.	115	8
5 - Atendimento do setor de Bolsas de Estudo.	106	17

* perguntas X representação percentual

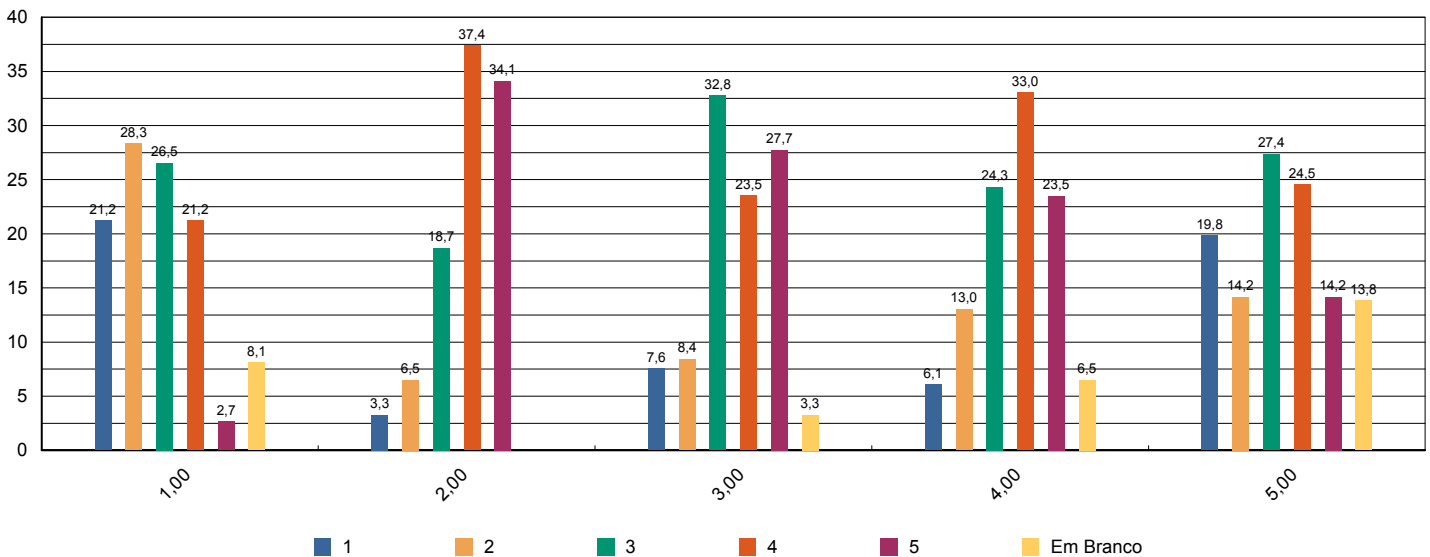



Sistema de Avaliação Institucional

Avaliação	1º Avaliação Institucional de 2013	05/05/2013 à 21/06/2013
Localidade	UNASP Engenheiro Coelho	
Curso	Ciências Contábeis	Participantes 123
Dimensão	4 - Comunicação com a sociedade	
Questionário	Comunicação	

perguntas	total sem brancos	brancos
1 - Informações sobre procedimentos de rotina (matrículas, pagamentos, horários de funcionamento, calendário, etc.) são adequadamente divulgadas.	121	2
2 - Eventos promovidos pela instituição são adequadamente divulgados.	121	2

* perguntas X representação percentual

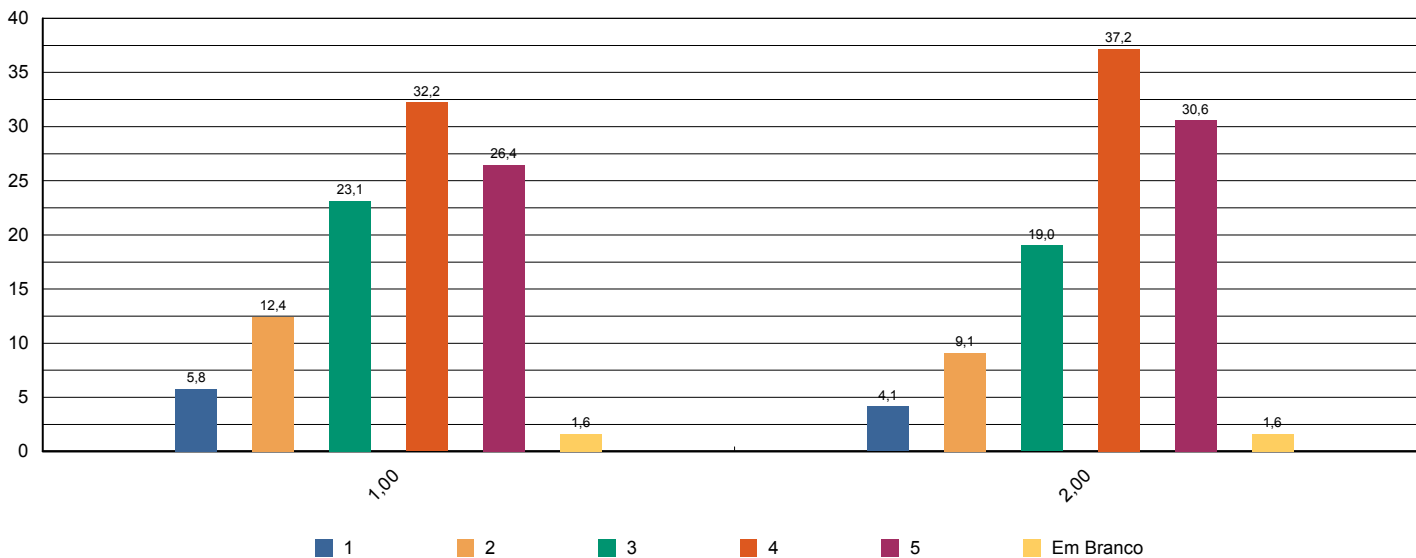



Sistema de Avaliação Institucional

Avaliação	1º Avaliação Institucional de 2013	05/05/2013 à 21/06/2013
Localidade	UNASP Engenheiro Coelho	
Curso	Ciências Contábeis	Participantes 123
Dimensão	6 - Organização e Gestão da Instituição	
Questionário	Coordenadoria do curso	

perguntas	total sem brancos	brancos
1 - Disposição do coordenador para ouvir e orientar os alunos.	121	2
2 - Liderança do curso.	121	2

* perguntas X representação percentual

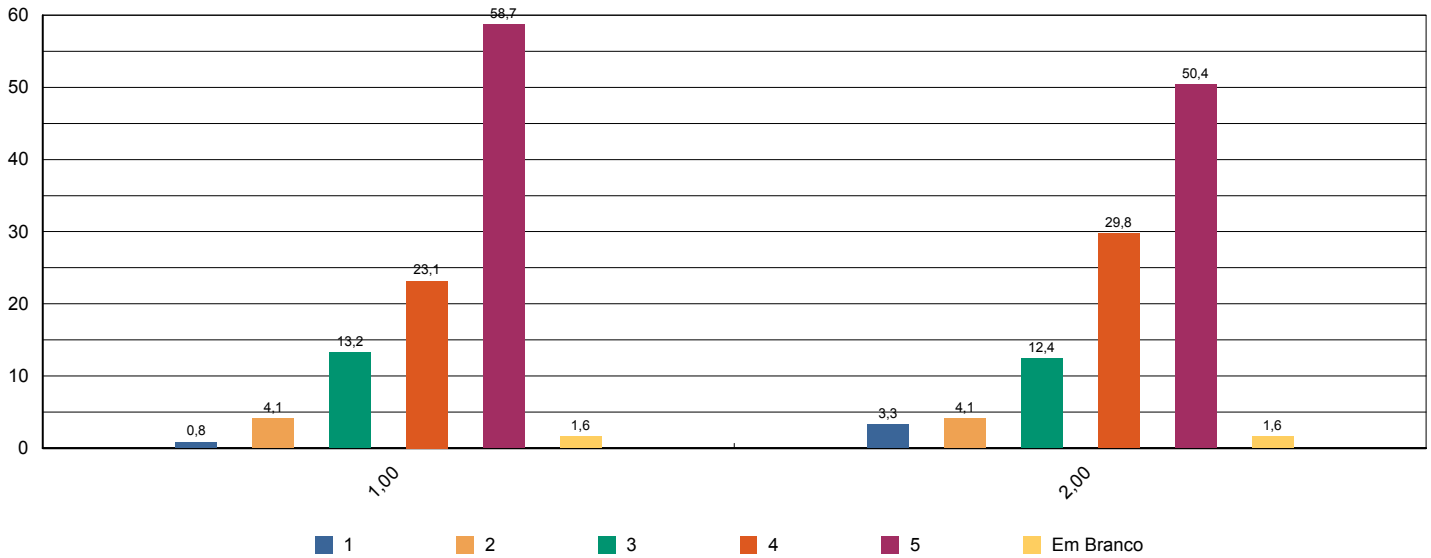



Sistema de Avaliação Institucional

Avaliação	1º Avaliação Institucional de 2013	05/05/2013 à 21/06/2013
Localidade	UNASP Engenheiro Coelho	
Curso	Ciências Contábeis	Participantes 123
Dimensão	7 - Infraestrutura Física e recursos de apoio	
Questionário	Infraestrutura	

perguntas	total sem brancos	brancos
1 - Sala de aula	123	0
2 - Sanitários	122	1
3 - Cantina	113	10
4 - Espaços de convivência (centro de vivência, quadras, jardins, etc.)	110	13
5 - Livros, periódicos e outros materiais disponíveis na biblioteca.	122	1
6 - Laboratórios e outros espaços para atividades práticas.	121	2
7 - Acesso à Internet para pesquisa acadêmica.	122	1

* perguntas X representação percentual

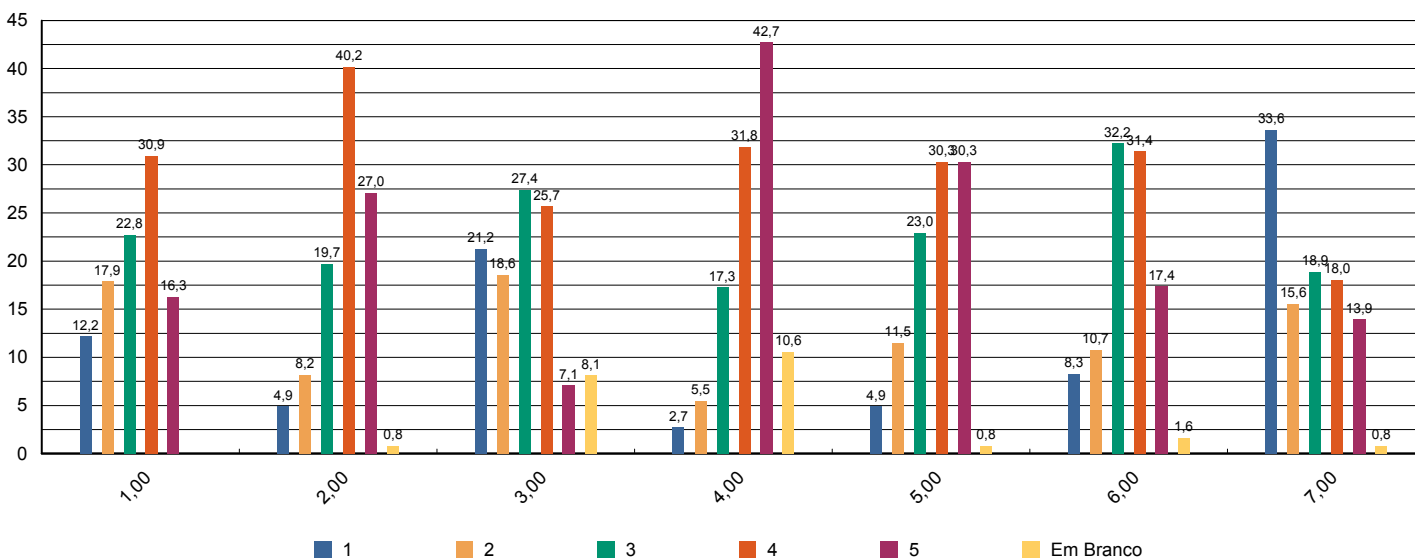



Sistema de Avaliação Institucional

Avaliação	1º Avaliação Institucional de 2013	05/05/2013 à 21/06/2013
Localidade	UNASP Engenheiro Coelho	
Curso	Ciências Contábeis	Participantes 123
Dimensão	2 - Políticas Acadêmicas	
Questionário	Quanto ao professor	

perguntas	total sem brancos	brancos
1 - Cumpre o programa e cronograma da disciplina.	757	24
2 - Utiliza procedimentos de avaliação adequados.	759	22
3 - Revela domínio do conteúdo.	759	22
4 - Relaciona sua disciplina com as demais do curso.	754	27
5 - Relaciona os valores bíblico-cristãos com os conteúdos ensinados.	739	42
6 - Tem boa comunicação e aborda o conteúdo com clareza.	759	22
7 - Não falta e cumpre os horários de início e encerramento das aulas.	760	21
8 - Promove suas aulas com ritmo e bom aproveitamento de tempo.	759	22
9 - Valoriza a participação do aluno na aula.	754	27
10 - Apresenta no início do semestre o Plano de Ensino da disciplina.	757	24
11 - Incentiva a participação em eventos e projetos sociais, acadêmicos, culturais e espirituais.	735	46
12 - Propõe atividades desafiadoras que estimulam a investigação.	750	31
13 - Revela respeito no relacionamento com os alunos e professores.	758	23
14 - Apresenta atitudes positivas com relação à instituição.	758	23

* perguntas X representação percentual

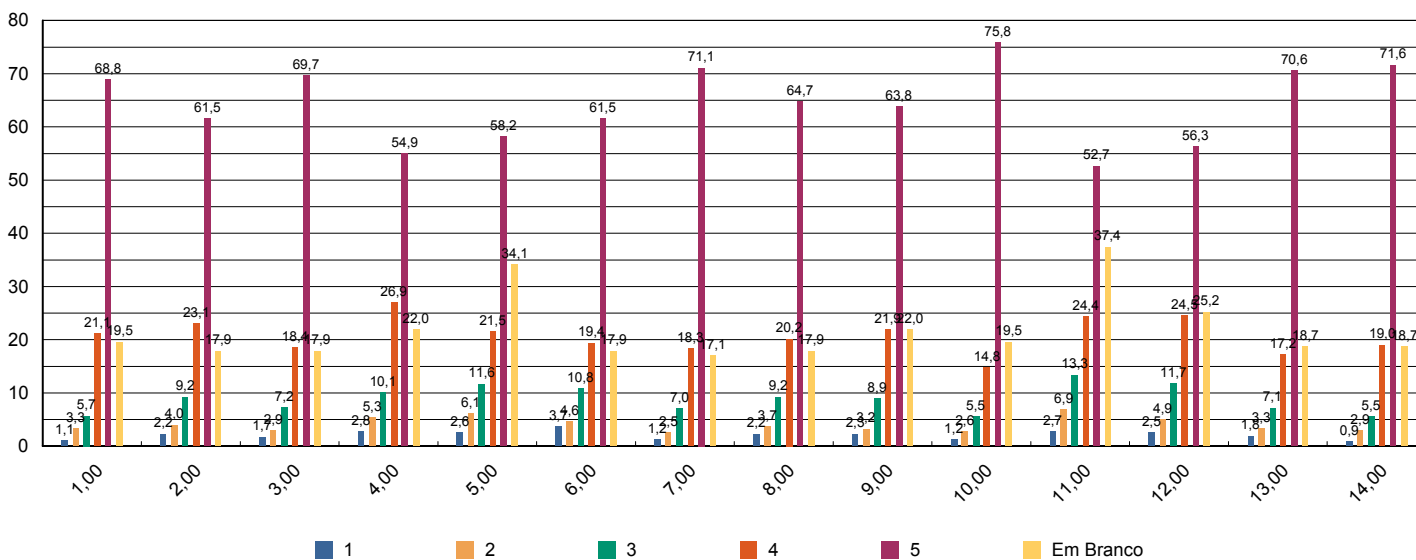



Sistema de Avaliação Institucional

Avaliação	1º Avaliação Institucional de 2013	05/05/2013 à 21/06/2013
Localidade	UNASP Engenheiro Coelho	
Curso	Ciências Contábeis	Participantes 123
Dimensão	7 - Infraestrutura Física e recursos de apoio	
Questionário	Quanto ao Sistema de Avaliação	

perguntas	total sem brancos	brancos
1 - O que você achou desse sistema avaliativo institucional?	123	0

* perguntas X representação percentual

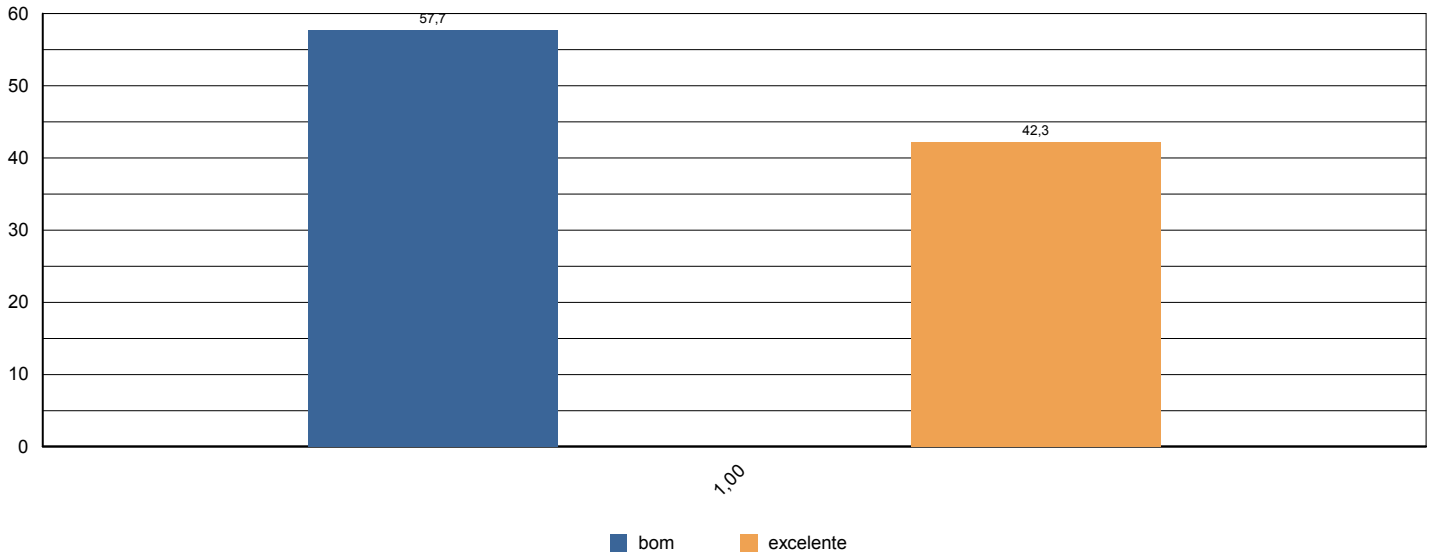



Sistema de Avaliação Institucional

Avaliação	1º Avaliação Institucional de 2013	05/05/2013 à 21/06/2013
Localidade	UNASP Engenheiro Coelho	
Curso	Ciências Contábeis	Participantes 123
Dimensão	2 - Políticas Acadêmicas	
Questionário	Quanto às condições pedagógicas do curso	

perguntas	total sem brancos	brancos
1 - Contribuição das disciplinas para minha formação profissional.	123	0
2 - Programas de extensão.	109	14
3 - Programa de iniciação científica do meu curso.	110	13
4 - Processo de desenvolvimento do Trabalho de Conclusão de Curso (TCC).	89	34
5 - Apoio à participação de alunos em eventos científicos fora da Instituição.	101	22
6 - Apoio espiritual.	114	9
7 - Programa de Apoio ao Discente (PROAD).	104	19
8 - Harmonia e sincronismo entre as disciplinas	118	5
9 - O meu grau de satisfação com o curso, como um todo, é:	122	1

* perguntas X representação percentual

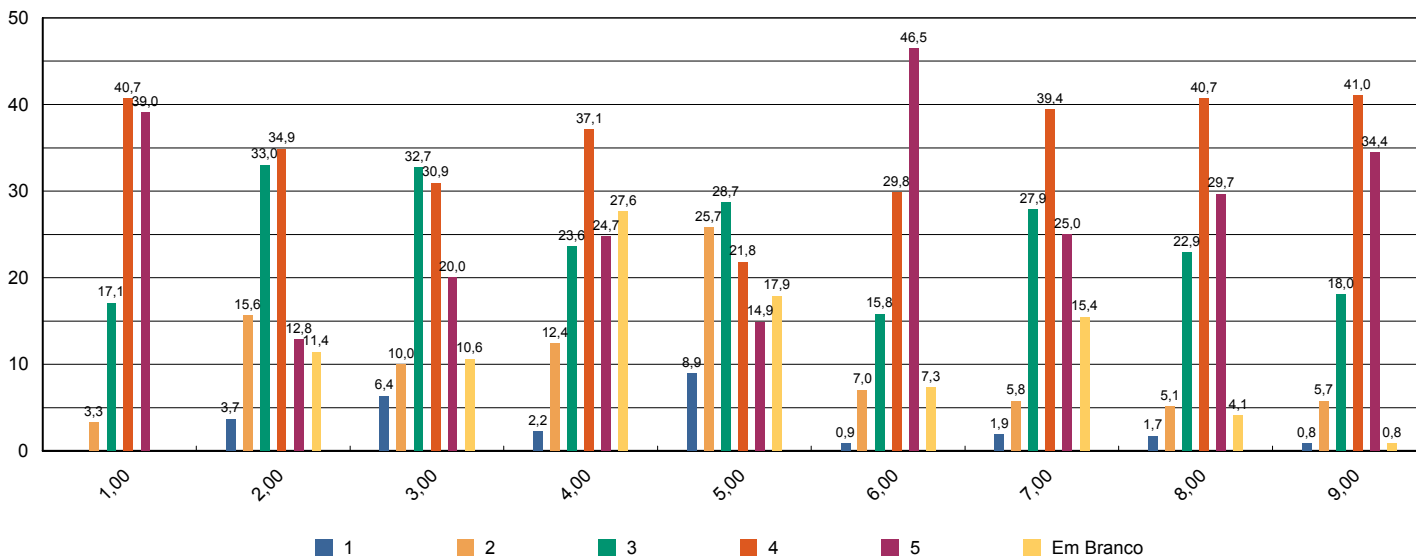



Sistema de Avaliação Institucional

Avaliação	1º Avaliação Institucional de 2013	05/05/2013 à 21/06/2013
Localidade	UNASP Engenheiro Coelho	
Curso	Ciências Contábeis	Participantes 10
Dimensão	2 - Políticas Acadêmicas	
Questionário	Avalie a atuação do Colegiado do Curso (Docentes)	

perguntas	total sem brancos	brancos
1 - Analisa, periodicamente, relatórios da Comissão Própria de Avaliação (CPA), Relatórios do MEC, da Comissão Interna de Avaliação de Curso (CIAC) e da Comissão de Avaliação Denominacional.	8	2
2 - Aprova os ementários e bibliografias das disciplinas.	10	0
3 - Atualiza, periodicamente, o Projeto Pedagógico de Curso (PPC).	9	1
4 - Aprecia os projetos apresentados pela Coordenadoria de Curso.	10	0
5 - Meu grau de satisfação com o curso.	10	0
6 - Meu grau de satisfação com o clima institucional.	10	0

* perguntas X representação percentual

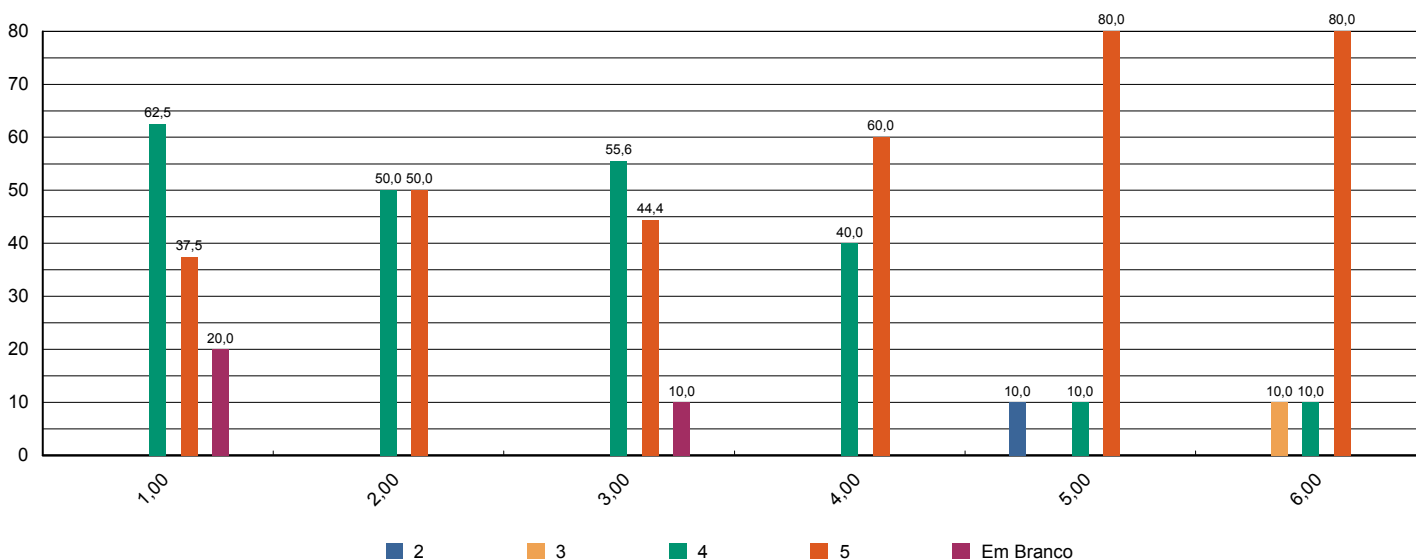



Sistema de Avaliação Institucional

Avaliação	1º Avaliação Institucional de 2013	05/05/2013 à 21/06/2013
Localidade	UNASP Engenheiro Coelho	
Curso	Ciências Contábeis	Participantes 10
Dimensão	2 - Políticas Acadêmicas	
Questionário	Avalie o apoio que o curso oferece aos alunos (Docentes)	

perguntas	total sem brancos	brancos
1 - Há programas de extensão como parte do projeto do curso.	9	1
2 - Há programas de iniciação científica como parte do projeto do curso.	10	0
3 - Há programa de monitoria.	10	0
4 - A Instituição dá apoio à participação discente em eventos científicos fora da instituição (encontros, congressos, etc..)	10	0
5 - As atividades promovidas pelo Programa de Atendimento ao Discente (PROAD) atendem às necessidades dos alunos.	10	0
6 - Há um programa efetivo de apoio espiritual aos alunos.	10	0
7 - O curso promove eventos acadêmico-científicos e culturais.	10	0

* perguntas X representação percentual

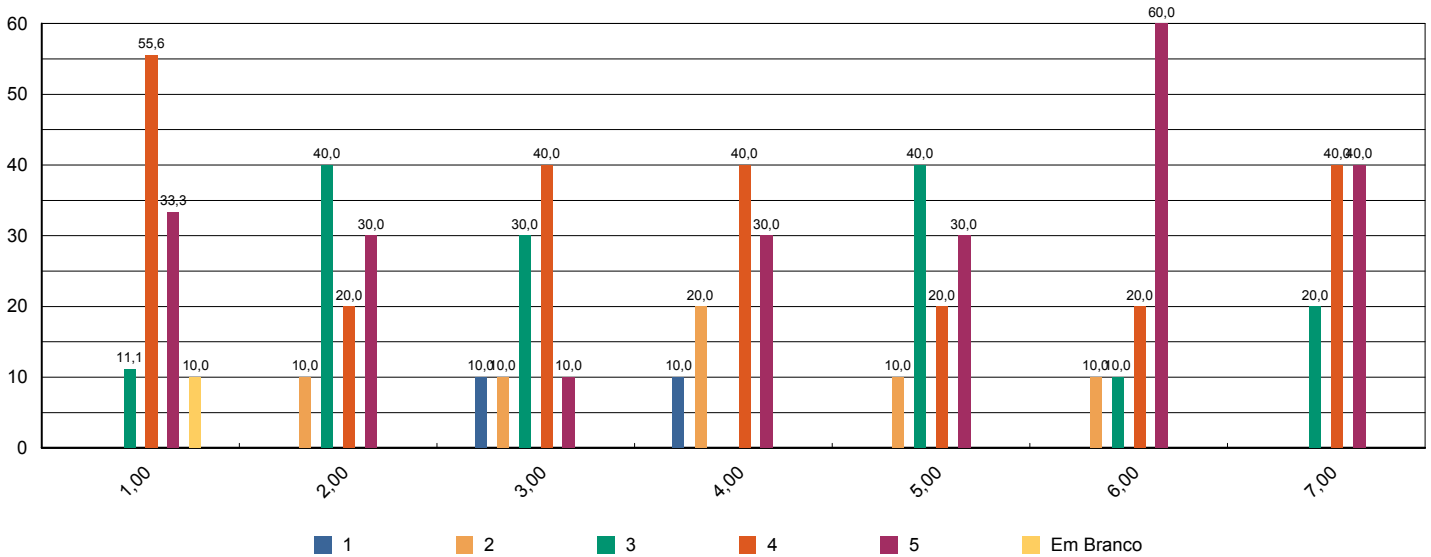



Sistema de Avaliação Institucional

Avaliação	1º Avaliação Institucional de 2013	05/05/2013 à 21/06/2013
Localidade	UNASP Engenheiro Coelho	
Curso	Ciências Contábeis	Participantes 10
Dimensão	2 - Políticas Acadêmicas	
Questionário	Avalie o apoio que o curso oferece aos professores (Docentes)	

perguntas	total sem brancos	brancos
1 - Programa de apoio à capacitação docente (PAD).	9	1
2 - Programa de atualização didático-pedagógica (PROAP).	9	1
3 - Apoio à participação em eventos científicos, encontros, congressos ,etc.. (PROAPARC)	10	0
4 - Espaço destinado à análise de relatos de experiências desenvolvidas em práticas pedagógicas com vistas à socialização dos resultados e melhoria do desempenho docente e discente no ensino–aprendizagem	8	2

* perguntas X representação percentual

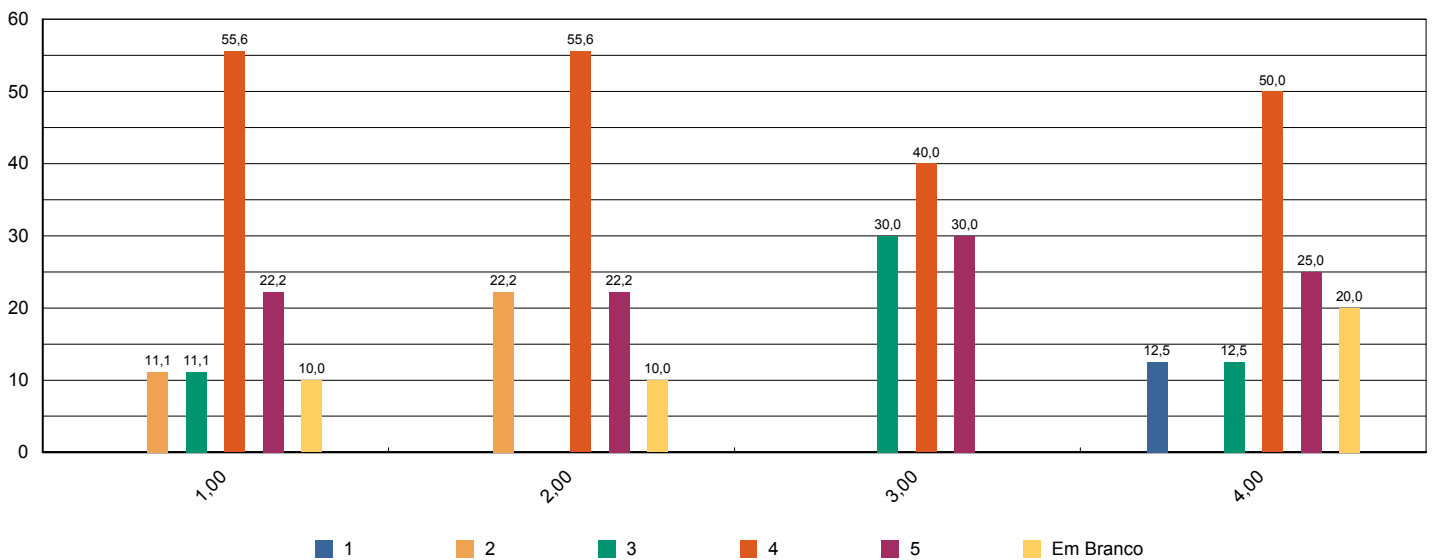



Sistema de Avaliação Institucional

Avaliação	1º Avaliação Institucional de 2013	05/05/2013 à 21/06/2013
Localidade	UNASP Engenheiro Coelho	
Curso	Ciências Contábeis	Participantes 10
Dimensão	4 - Comunicação com a sociedade	
Questionário	Comunicação (Docentes)	

perguntas	total sem brancos	brancos
1 - As informações sobre procedimentos de rotina (atribuição e horário de aulas, documentação, reuniões, salários e outros) são adequadamente divulgadas.	10	0
2 - Os eventos promovidos pela instituição são adequadamente divulgados.	10	0

* perguntas X representação percentual

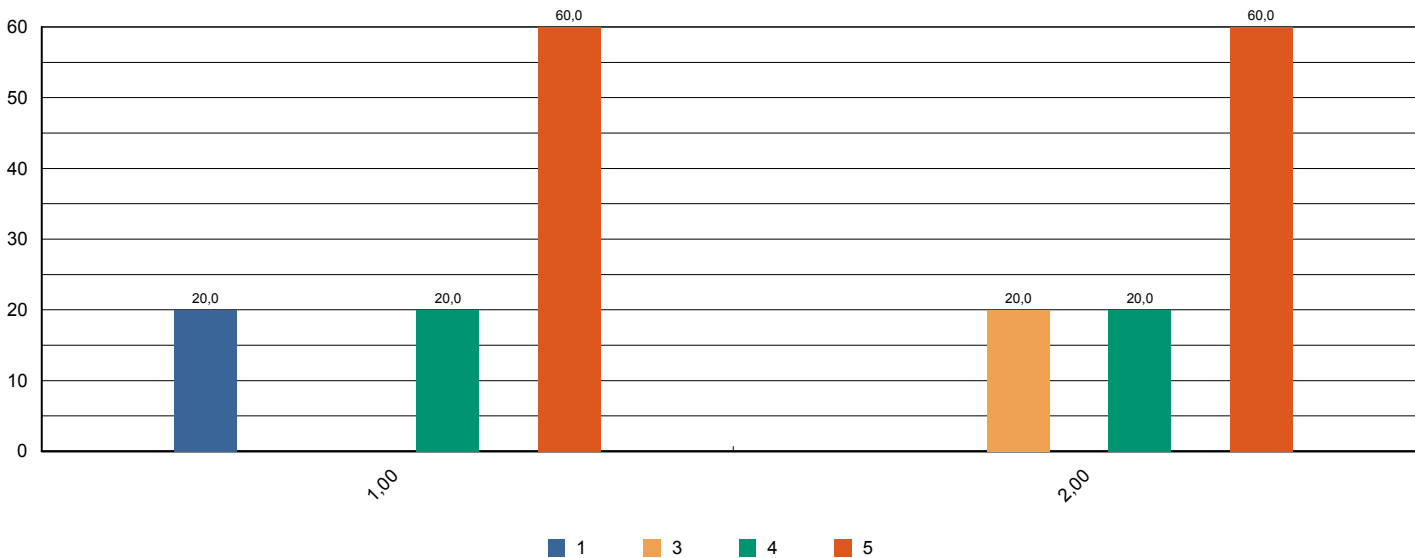



Sistema de Avaliação Institucional

Avaliação	1º Avaliação Institucional de 2013	05/05/2013 à 21/06/2013
Localidade	UNASP Engenheiro Coelho	
Curso	Ciências Contábeis	Participantes 10
Dimensão	6 - Organização e Gestão da Instituição	
Questionário	Coordenadoria do Curso (Docentes)	

perguntas	total sem brancos	brancos
1 - Disposição do coordenador para ouvir os professores.	10	0
2 - Interesse revelado na solução dos problemas.	10	0
3 - Coordenação das reuniões de Colegiado, CIAC e NDE abordando temas relevantes para o bom funcionamento do curso.	9	1
4 - As orientações recebidas.	10	0
5 - Administração e liderança do Curso.	10	0

* perguntas X representação percentual

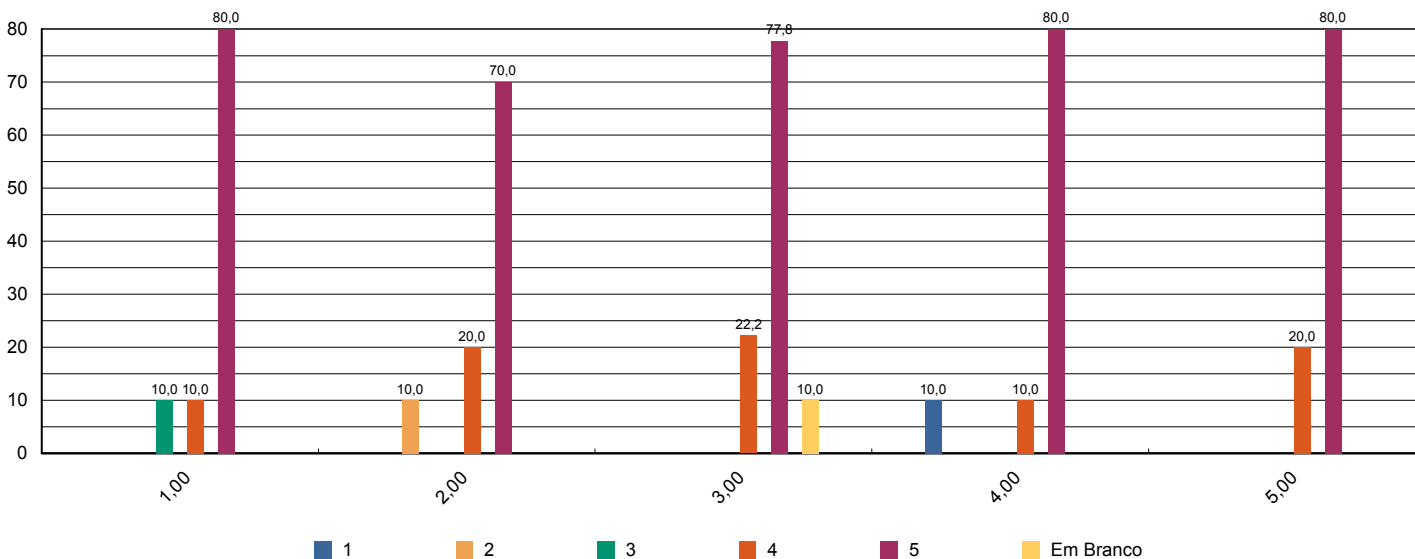



Sistema de Avaliação Institucional

Avaliação	1º Avaliação Institucional de 2013	05/05/2013 à 21/06/2013
Localidade	UNASP Engenheiro Coelho	
Curso	Ciências Contábeis	Participantes 10
Dimensão	7 - Infraestrutura Física e recursos de apoio	
Questionário	Infraestrutura (Docentes)	

perguntas	total sem brancos	brancos
1 - Salas de aula.	10	0
2 - Sanitários.	10	0
3 - Espaços de lazer (quadras, jardins, centro de vivência, etc.)	10	0
4 - Disponibilidade e suficiência do acervo da biblioteca	10	0
5 - Equipamentos disponíveis para uso didático	10	0
6 - Qualidade dos laboratórios	8	2
7 - Acesso a internet para pesquisa acadêmica	10	0
8 - Ambiente de trabalho (sala de professores, gabinetes, etc.)	10	0

* perguntas X representação percentual

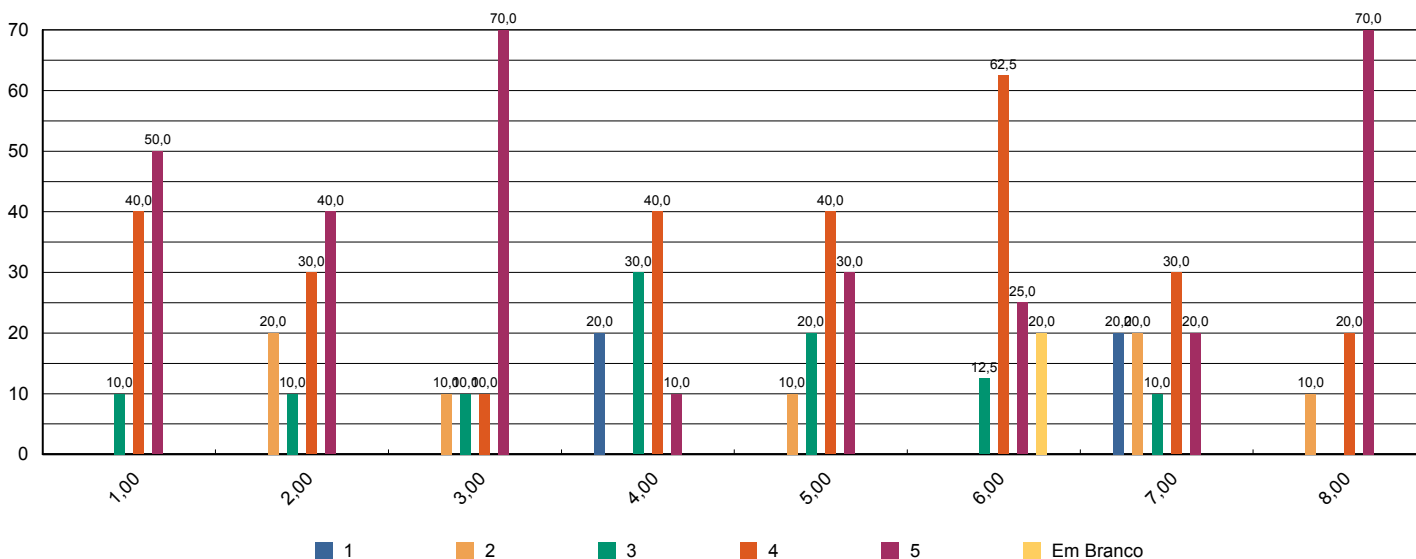



Sistema de Avaliação Institucional

Avaliação	1º Avaliação Institucional de 2013	05/05/2013 à 21/06/2013
Localidade	UNASP Engenheiro Coelho	
Curso	Ciências Contábeis	Participantes 10
Dimensão	2 - Políticas Acadêmicas	
Questionário	Políticas Acadêmicas (Docentes)	

perguntas	total sem brancos	brancos
1.1 - O perfil do egresso está adequadamente definido.	10	0
1.2 - A missão e os objetivos do curso estão bem definidos.	10	0
1.3 - As disciplinas se apresentam, ao longo do curso, em uma seqüência lógica tanto epistemológica quanto pedagogicamente.	10	0
1.4 - As disciplinas de um mesmo semestre apresentam relação entre si com caráter de complementaridade, isto é, o currículo apresenta uma integração horizontal	10	0

* perguntas X representação percentual

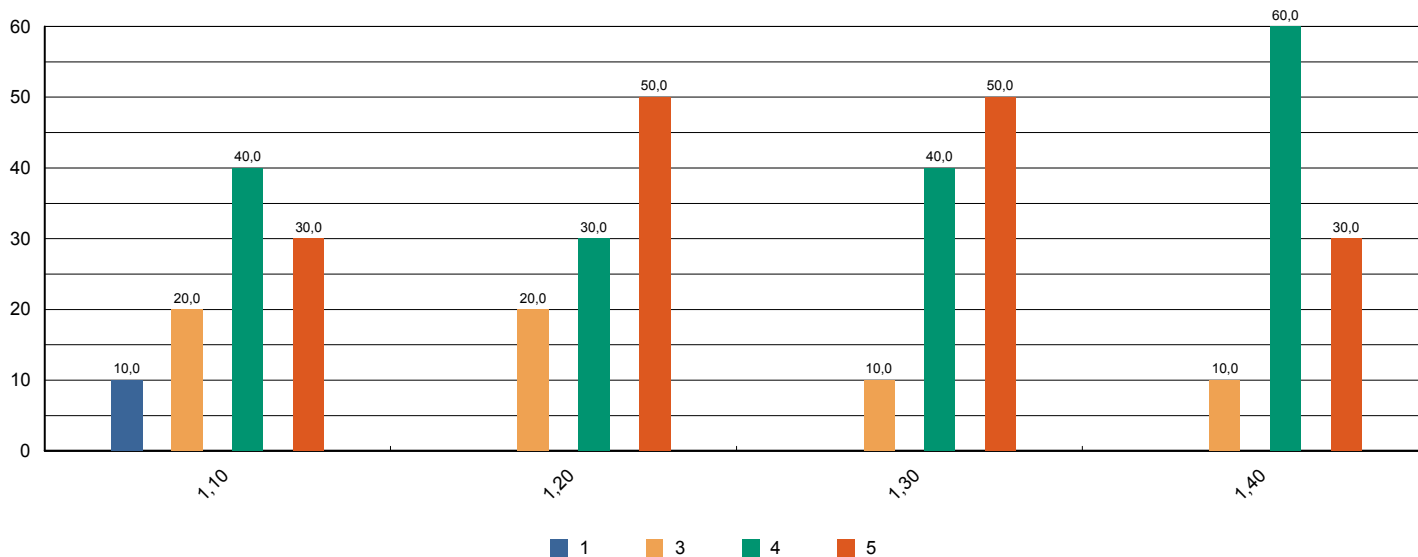



Sistema de Avaliação Institucional

Avaliação	1º Avaliação Institucional de 2013	05/05/2013 à 21/06/2013
Localidade	UNASP Engenheiro Coelho	
Curso	Comunicação Social	Participantes 104
Dimensão	9 - Políticas de atendimento aos estudantes	
Questionário	Atendimento aos discentes	

perguntas	total sem brancos	brancos
1 - Atendimento e serviço da cantina	91	13
2 - Atendimento na biblioteca.	100	4
3 - Atendimento na secretaria.	96	8
4 - Atendimento do setor de finanças.	95	9
5 - Atendimento do setor de Bolsas de Estudo.	88	16

* perguntas X representação percentual

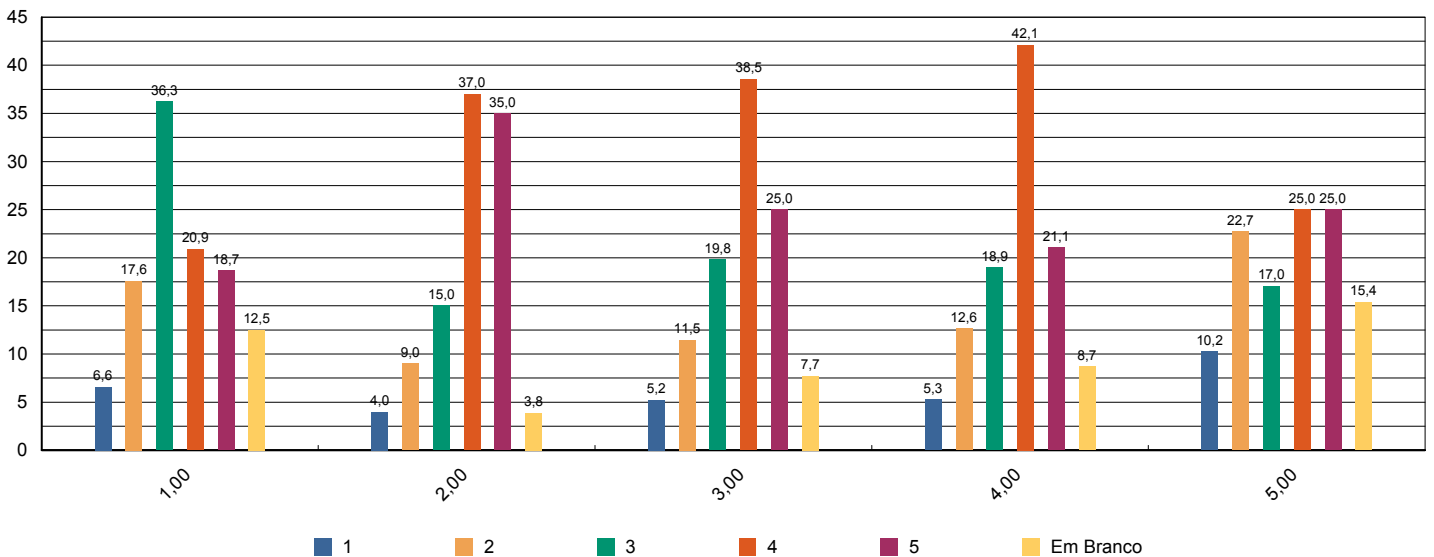



Sistema de Avaliação Institucional

Avaliação	1º Avaliação Institucional de 2013	05/05/2013 à 21/06/2013
Localidade	UNASP Engenheiro Coelho	
Curso	Comunicação Social	Participantes 104
Dimensão	4 - Comunicação com a sociedade	
Questionário	Comunicação	

perguntas	total sem brancos	brancos
1 - Informações sobre procedimentos de rotina (matrículas, pagamentos, horários de funcionamento, calendário, etc.) são adequadamente divulgadas.	101	3
2 - Eventos promovidos pela instituição são adequadamente divulgados.	103	1

* perguntas X representação percentual

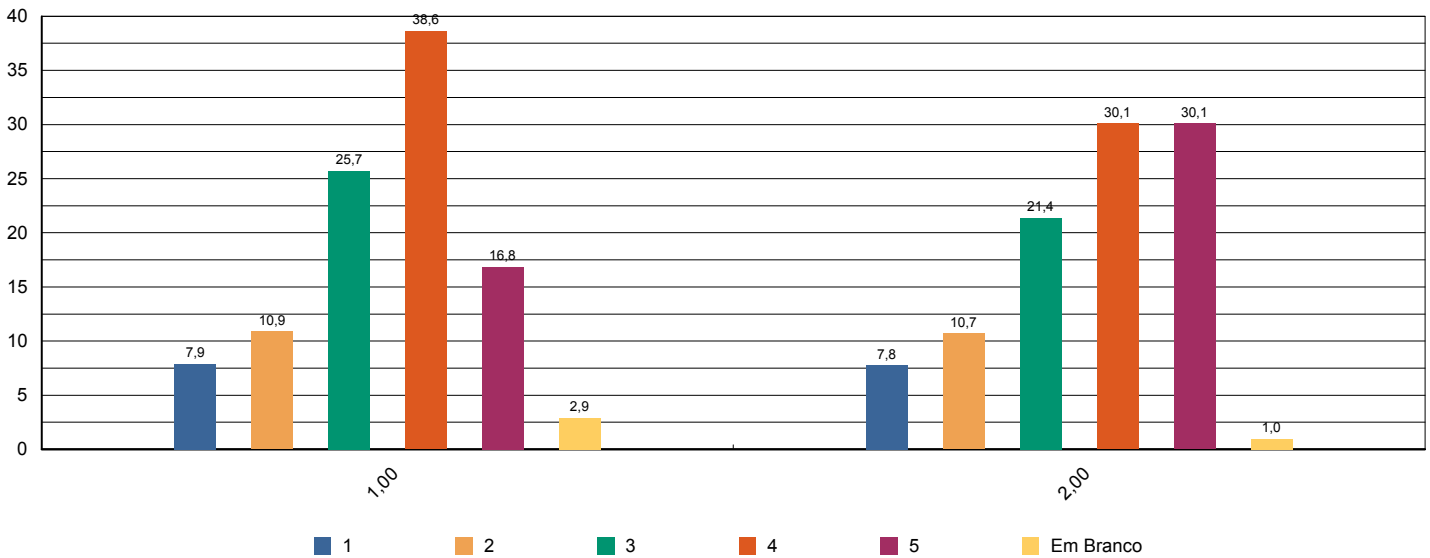



Sistema de Avaliação Institucional

Avaliação	1º Avaliação Institucional de 2013	05/05/2013 à 21/06/2013
Localidade	UNASP Engenheiro Coelho	
Curso	Comunicação Social	Participantes 104
Dimensão	6 - Organização e Gestão da Instituição	
Questionário	Coordenadoria do curso	

perguntas	total sem brancos	brancos
1 - Disposição do coordenador para ouvir e orientar os alunos.	95	9
2 - Liderança do curso.	103	1

* perguntas X representação percentual

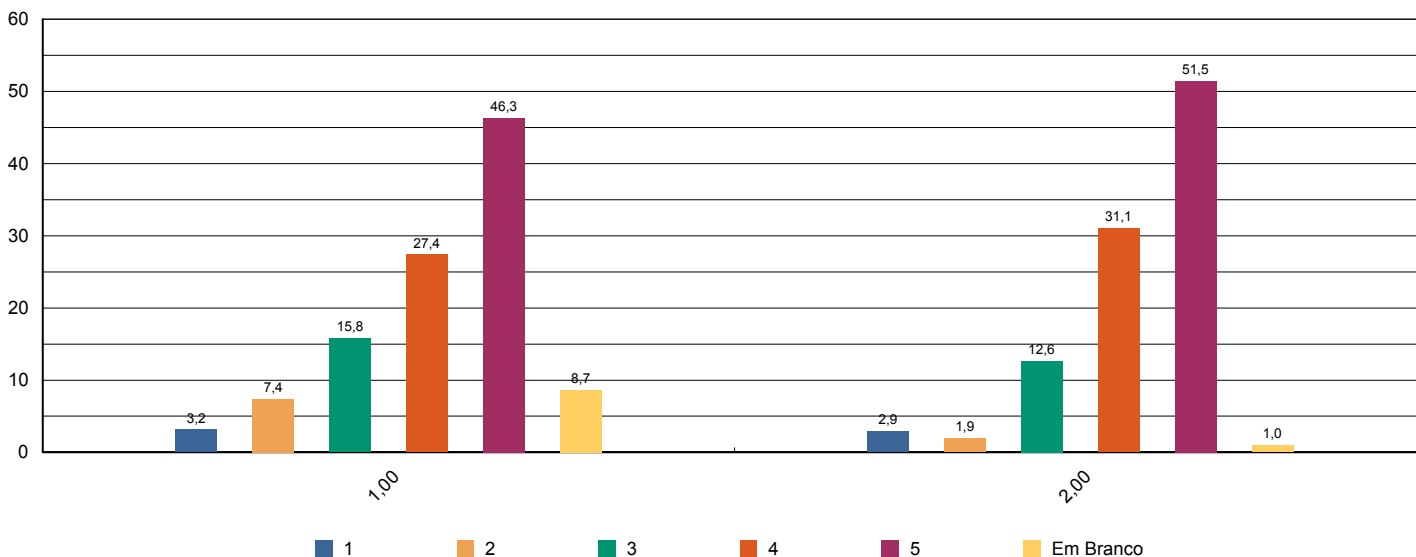



Sistema de Avaliação Institucional

Avaliação	1º Avaliação Institucional de 2013	05/05/2013 à 21/06/2013
Localidade	UNASP Engenheiro Coelho	
Curso	Comunicação Social	Participantes 104
Dimensão	7 - Infraestrutura Física e recursos de apoio	
Questionário	Infraestrutura	

perguntas	total sem brancos	brancos
1 - Sala de aula	103	1
2 - Sanitários	103	1
3 - Cantina	95	9
4 - Espaços de convivência (centro de vivência, quadras, jardins, etc.)	98	6
5 - Livros, periódicos e outros materiais disponíveis na biblioteca.	102	2
6 - Laboratórios e outros espaços para atividades práticas.	100	4
7 - Acesso à Internet para pesquisa acadêmica.	102	2

* perguntas X representação percentual

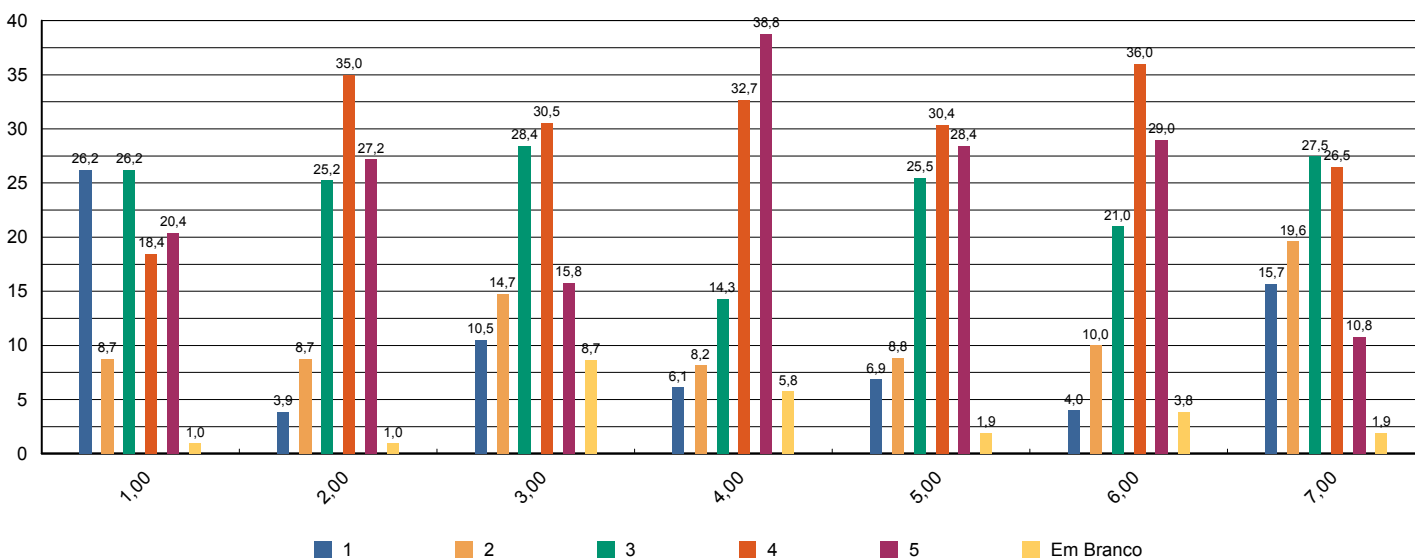



Sistema de Avaliação Institucional

Avaliação	1º Avaliação Institucional de 2013	05/05/2013 à 21/06/2013
Localidade	UNASP Engenheiro Coelho	
Curso	Comunicação Social	Participantes 104
Dimensão	2 - Políticas Acadêmicas	
Questionário	Quanto ao professor	

perguntas	total sem brancos	brancos
1 - Cumpre o programa e cronograma da disciplina.	741	49
2 - Utiliza procedimentos de avaliação adequados.	751	39
3 - Revela domínio do conteúdo.	754	36
4 - Relaciona sua disciplina com as demais do curso.	745	45
5 - Relaciona os valores bíblico-cristãos com os conteúdos ensinados.	724	66
6 - Tem boa comunicação e aborda o conteúdo com clareza.	753	37
7 - Não falta e cumpre os horários de início e encerramento das aulas.	754	36
8 - Promove suas aulas com ritmo e bom aproveitamento de tempo.	755	35
9 - Valoriza a participação do aluno na aula.	754	36
10 - Apresenta no início do semestre o Plano de Ensino da disciplina.	727	63
11 - Incentiva a participação em eventos e projetos sociais, acadêmicos, culturais e espirituais.	731	59
12 - Propõe atividades desafiadoras que estimulam a investigação.	748	42
13 - Revela respeito no relacionamento com os alunos e professores.	754	36
14 - Apresenta atitudes positivas com relação à instituição.	742	48

* perguntas X representação percentual

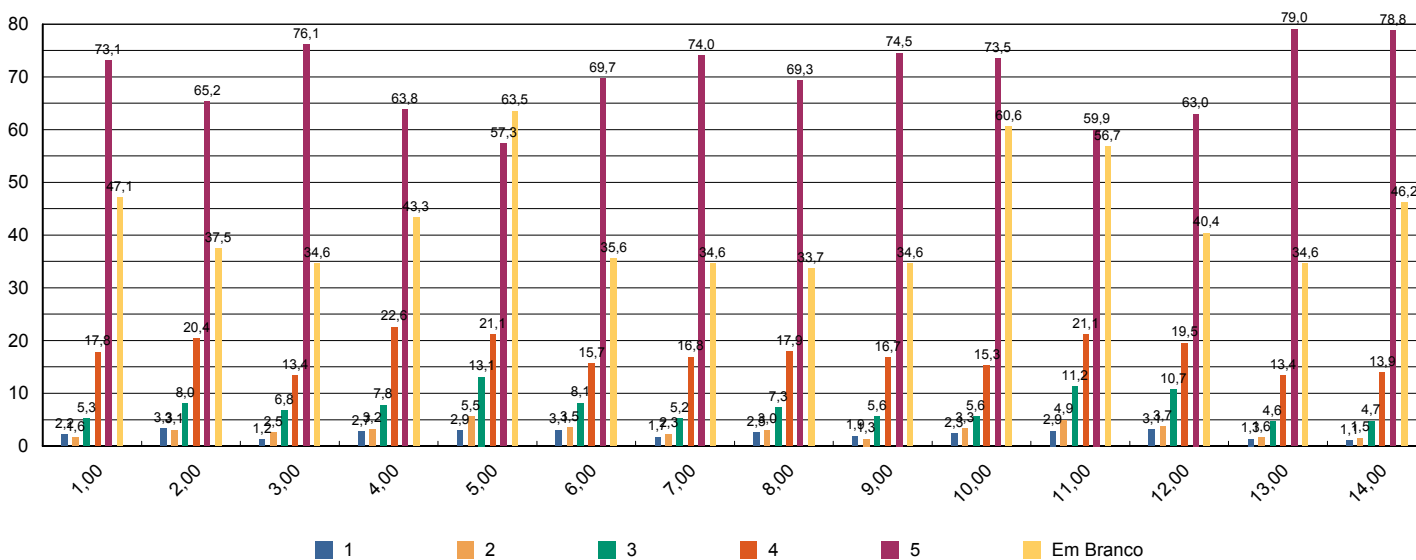



Sistema de Avaliação Institucional

Avaliação	1º Avaliação Institucional de 2013	05/05/2013 à 21/06/2013
Localidade	UNASP Engenheiro Coelho	
Curso	Comunicação Social	Participantes 104
Dimensão	7 - Infraestrutura Física e recursos de apoio	
Questionário	Quanto ao Sistema de Avaliação	

perguntas	total sem brancos	brancos
1 - O que você achou desse sistema avaliativo institucional?	104	0

* perguntas X representação percentual

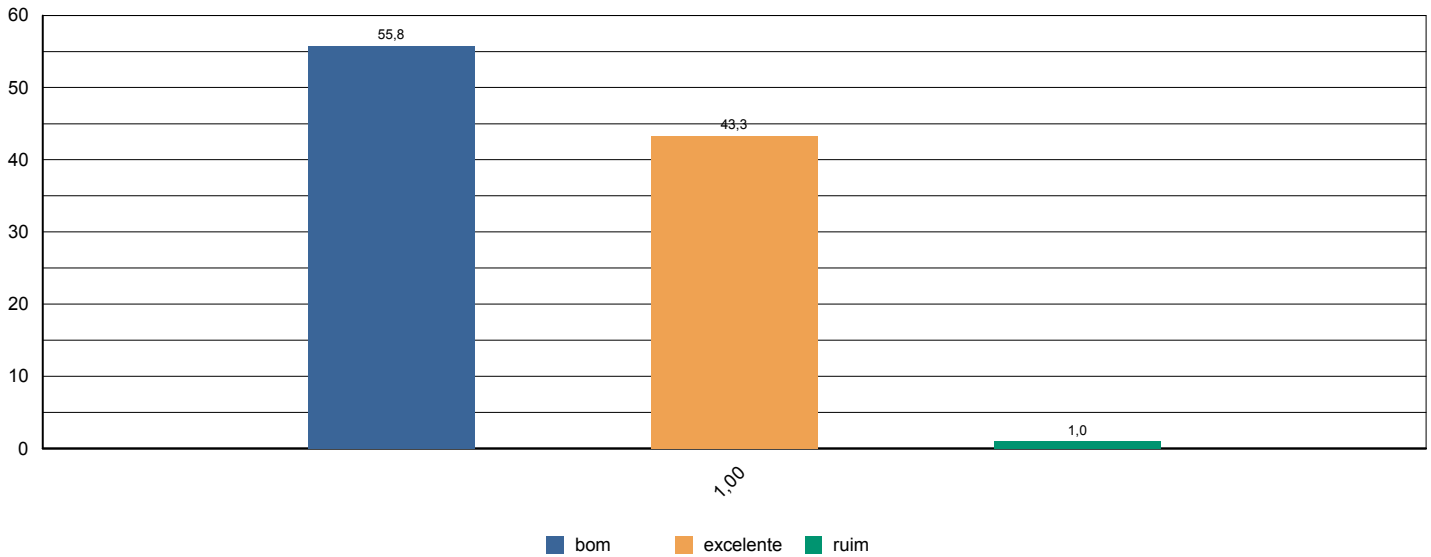



Sistema de Avaliação Institucional

Avaliação	1º Avaliação Institucional de 2013	05/05/2013 à 21/06/2013
Localidade	UNASP Engenheiro Coelho	
Curso	Comunicação Social	Participantes 104
Dimensão	2 - Políticas Acadêmicas	
Questionário	Quanto às condições pedagógicas do curso	

perguntas	total sem brancos	brancos
1 - Contribuição das disciplinas para minha formação profissional.	103	1
2 - Programas de extensão.	81	23
3 - Programa de iniciação científica do meu curso.	81	23
4 - Processo de desenvolvimento do Trabalho de Conclusão de Curso (TCC).	39	65
5 - Apoio à participação de alunos em eventos científicos fora da Instituição.	76	28
6 - Apoio espiritual.	91	13
7 - Programa de Apoio ao Discente (PROAD).	85	19
8 - Harmonia e sincronismo entre as disciplinas	102	2
9 - O meu grau de satisfação com o curso, como um todo, é:	104	0

* perguntas X representação percentual

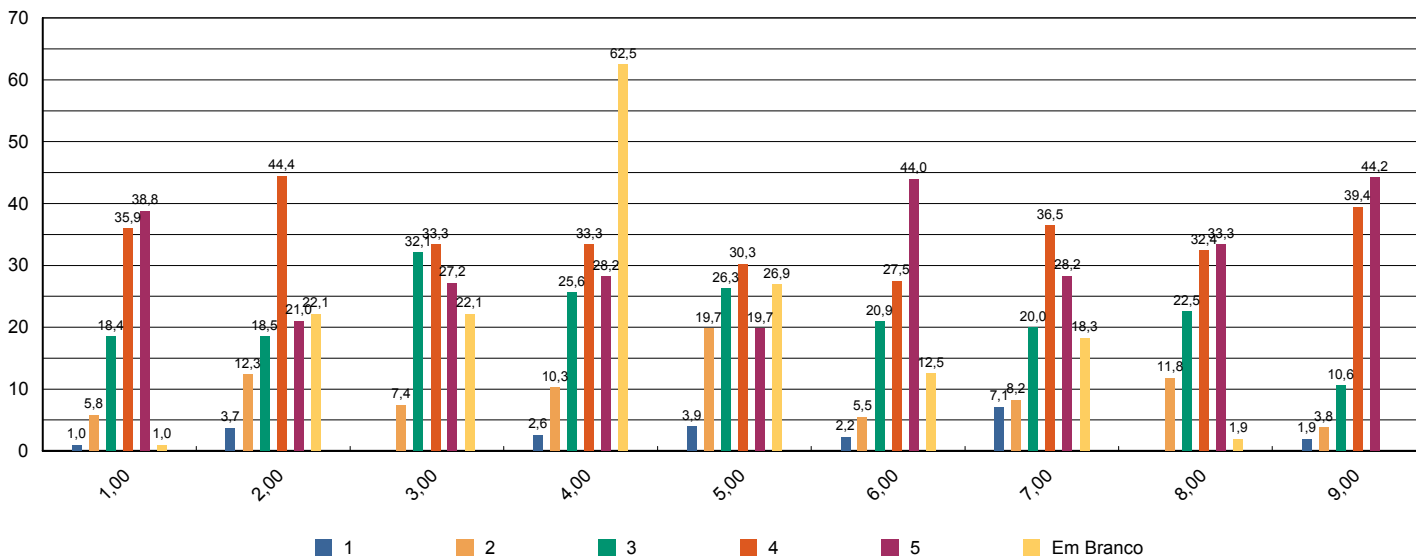



Sistema de Avaliação Institucional

Avaliação	1º Avaliação Institucional de 2013	05/05/2013 à 21/06/2013
Localidade	UNASP Engenheiro Coelho	
Curso	Direito	Participantes 342
Dimensão	9 - Políticas de atendimento aos estudantes	
Questionário	Atendimento aos discentes	

perguntas	total sem brancos	brancos
1 - Atendimento e serviço da cantina	327	15
2 - Atendimento na biblioteca.	335	7
3 - Atendimento na secretaria.	327	15
4 - Atendimento do setor de finanças.	322	20
5 - Atendimento do setor de Bolsas de Estudo.	283	59

* perguntas X representação percentual

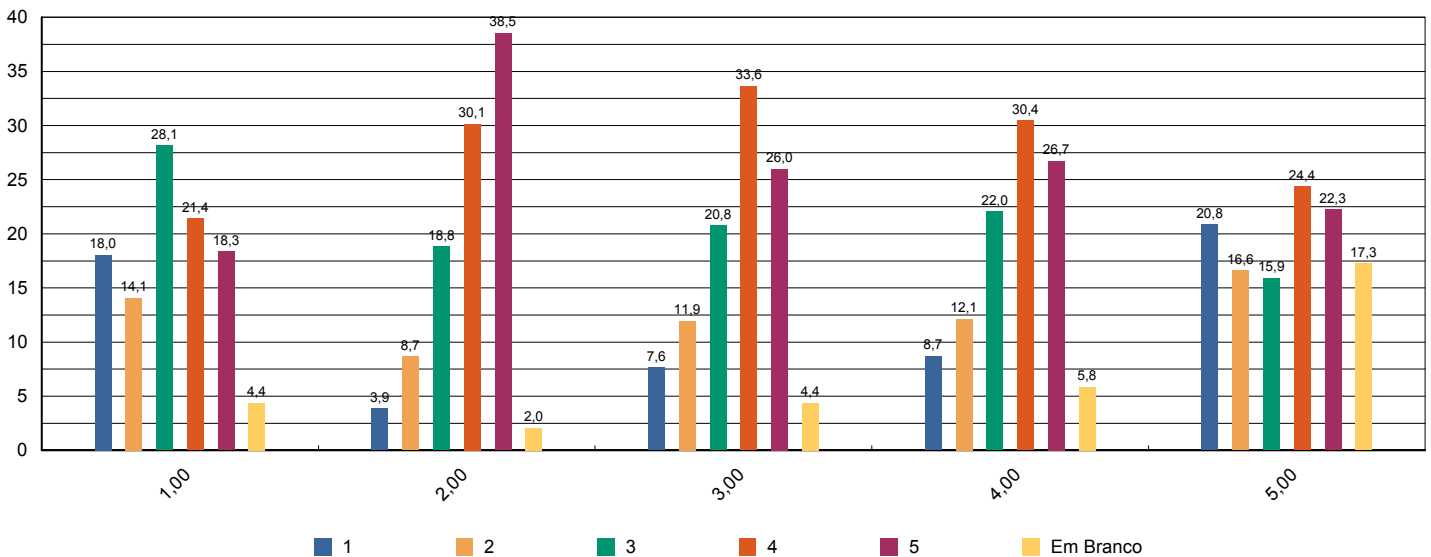



Sistema de Avaliação Institucional

Avaliação	1º Avaliação Institucional de 2013	05/05/2013 à 21/06/2013
Localidade	UNASP Engenheiro Coelho	
Curso	Direito	Participantes 342
Dimensão	4 - Comunicação com a sociedade	
Questionário	Comunicação	

perguntas	total sem brancos	brancos
1 - Informações sobre procedimentos de rotina (matrículas, pagamentos, horários de funcionamento, calendário, etc.) são adequadamente divulgadas.	333	9
2 - Eventos promovidos pela instituição são adequadamente divulgados.	340	2

* perguntas X representação percentual

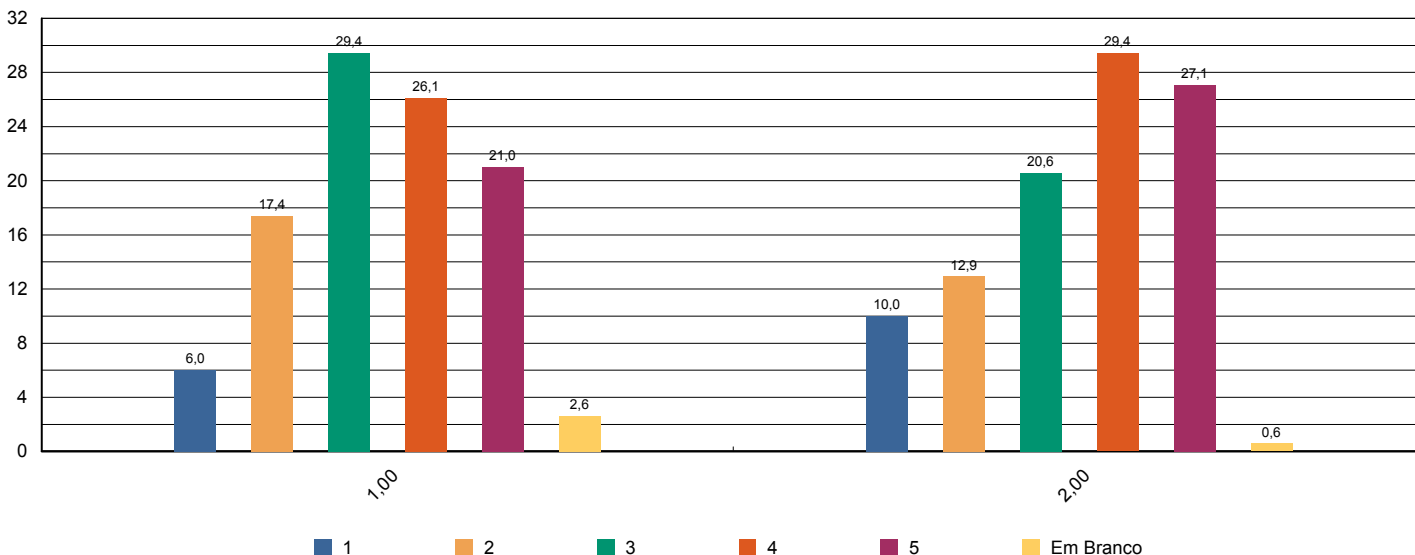



Sistema de Avaliação Institucional

Avaliação	1º Avaliação Institucional de 2013	05/05/2013 à 21/06/2013
Localidade	UNASP Engenheiro Coelho	
Curso	Direito	Participantes 342
Dimensão	6 - Organização e Gestão da Instituição	
Questionário	Coordenadoria do curso	

perguntas	total sem brancos	brancos
1 - Disposição do coordenador para ouvir e orientar os alunos.	319	23
2 - Liderança do curso.	323	19

* perguntas X representação percentual

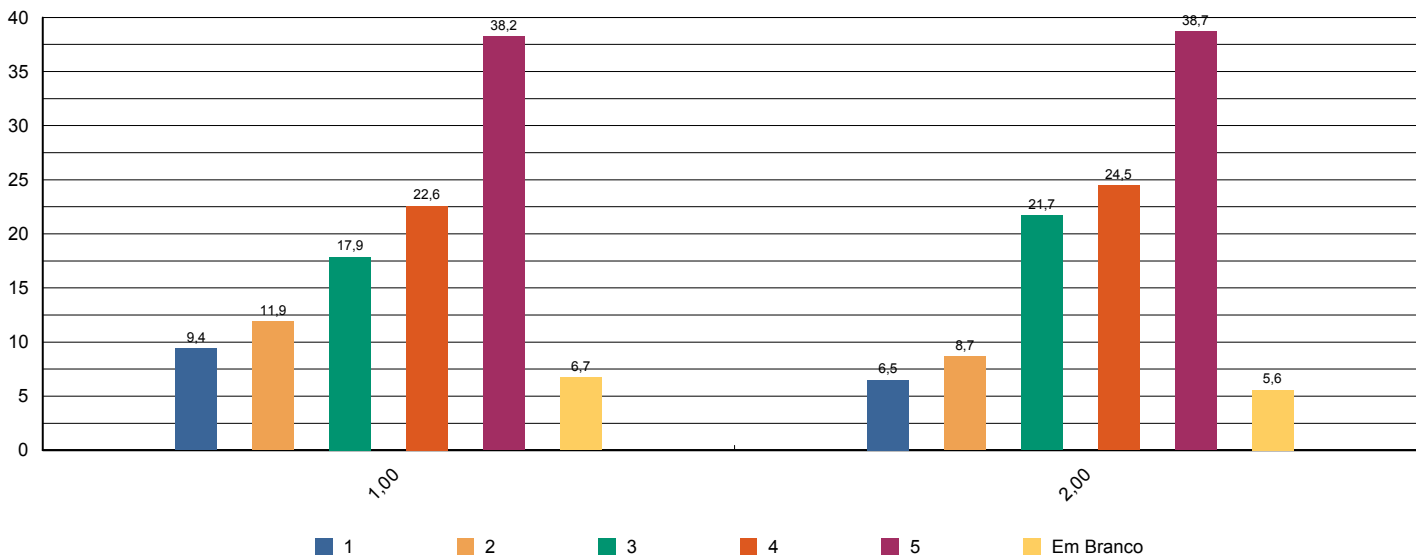



Sistema de Avaliação Institucional

Avaliação	1º Avaliação Institucional de 2013	05/05/2013 à 21/06/2013
Localidade	UNASP Engenheiro Coelho	
Curso	Direito	Participantes 342
Dimensão	7 - Infraestrutura Física e recursos de apoio	
Questionário	Infraestrutura	

perguntas	total sem brancos	brancos
1 - Sala de aula	341	1
2 - Sanitários	342	0
3 - Cantina	331	11
4 - Espaços de convivência (centro de vivência, quadras, jardins, etc.)	319	23
5 - Livros, periódicos e outros materiais disponíveis na biblioteca.	332	10
6 - Laboratórios e outros espaços para atividades práticas.	323	19
7 - Acesso à Internet para pesquisa acadêmica.	336	6

* perguntas X representação percentual

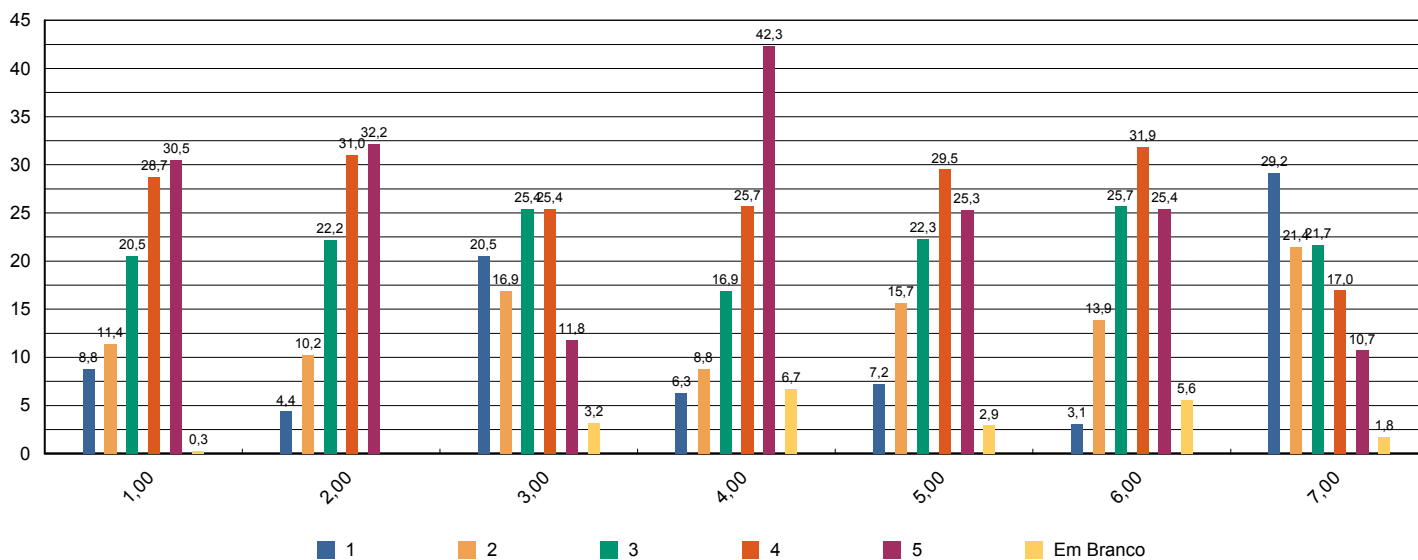



Sistema de Avaliação Institucional

Avaliação	1º Avaliação Institucional de 2013	05/05/2013 à 21/06/2013
Localidade	UNASP Engenheiro Coelho	
Curso	Direito	Participantes 342
Dimensão	2 - Políticas Acadêmicas	
Questionário	Quanto ao professor	

perguntas	total sem brancos	brancos
1 - Cumpre o programa e cronograma da disciplina.	2.565	97
2 - Utiliza procedimentos de avaliação adequados.	2.553	109
3 - Revela domínio do conteúdo.	2.570	92
4 - Relaciona sua disciplina com as demais do curso.	2.555	107
5 - Relaciona os valores bíblico-cristãos com os conteúdos ensinados.	2.505	157
6 - Tem boa comunicação e aborda o conteúdo com clareza.	2.572	90
7 - Não falta e cumpre os horários de início e encerramento das aulas.	2.571	91
8 - Promove suas aulas com ritmo e bom aproveitamento de tempo.	2.572	90
9 - Valoriza a participação do aluno na aula.	2.568	94
10 - Apresenta no início do semestre o Plano de Ensino da disciplina.	2.520	142
11 - Incentiva a participação em eventos e projetos sociais, acadêmicos, culturais e espirituais.	2.508	154
12 - Propõe atividades desafiadoras que estimulam a investigação.	2.535	127
13 - Revela respeito no relacionamento com os alunos e professores.	2.570	92
14 - Apresenta atitudes positivas com relação à instituição.	2.565	97

* perguntas X representação percentual

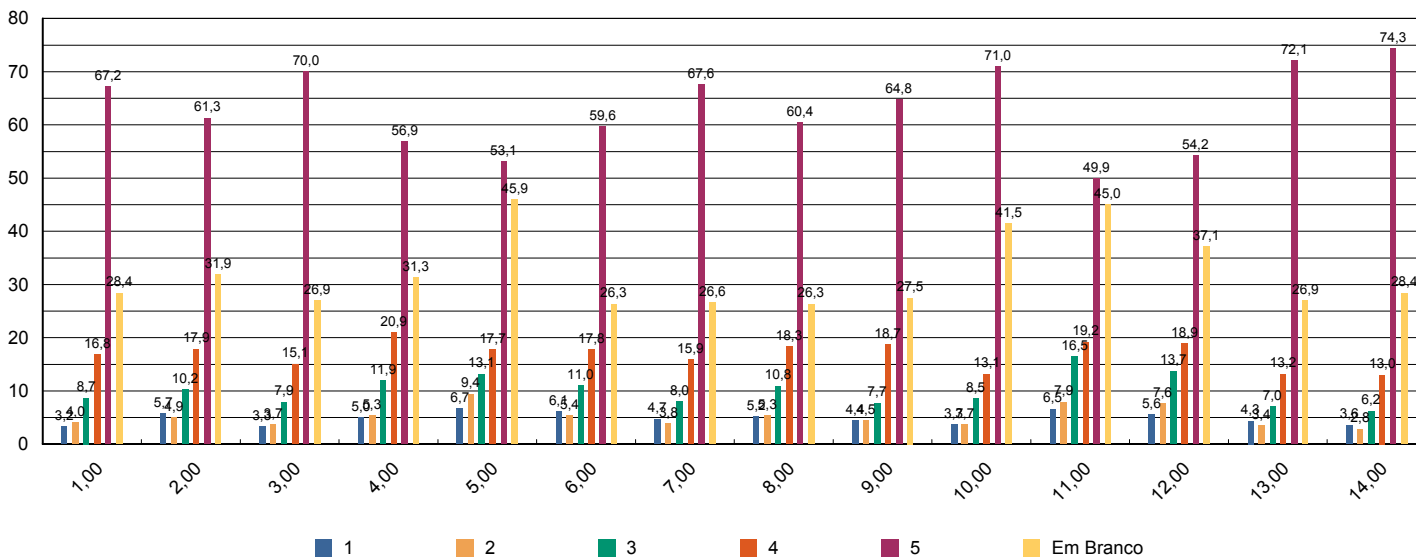



Sistema de Avaliação Institucional

Avaliação	1º Avaliação Institucional de 2013	05/05/2013 à 21/06/2013
Localidade	UNASP Engenheiro Coelho	
Curso	Direito	Participantes 342
Dimensão	7 - Infraestrutura Física e recursos de apoio	
Questionário	Quanto ao Sistema de Avaliação	

perguntas	total sem brancos	brancos
1 - O que você achou desse sistema avaliativo institucional?	342	0

* perguntas X representação percentual

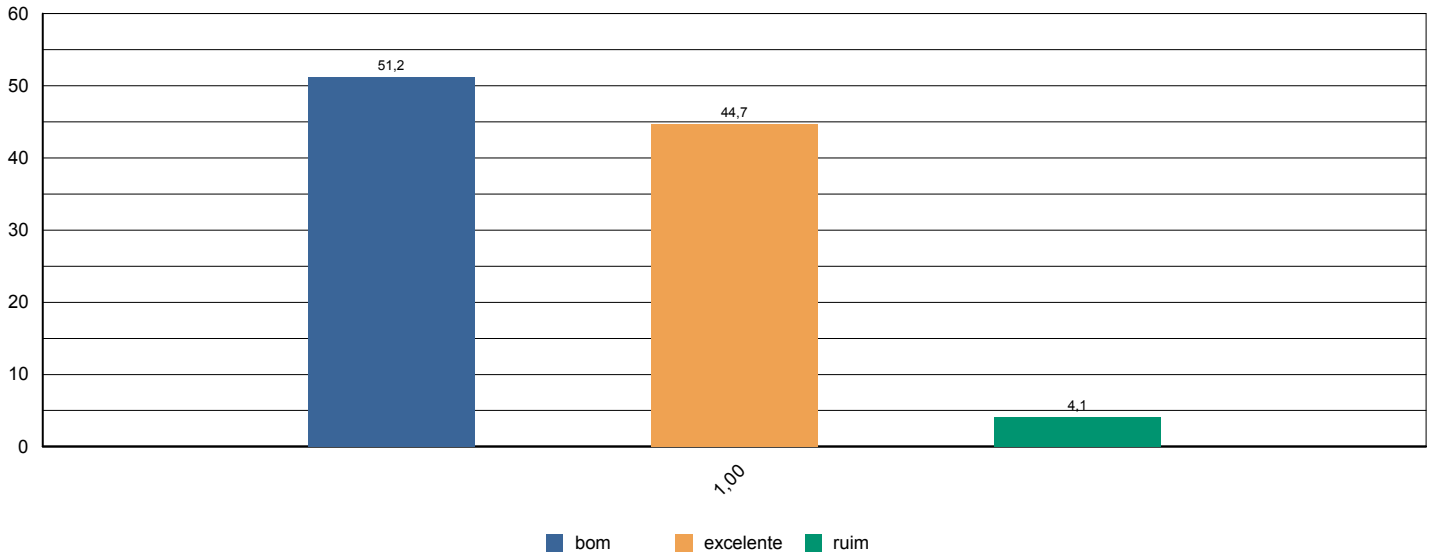



Sistema de Avaliação Institucional

Avaliação	1º Avaliação Institucional de 2013	05/05/2013 à 21/06/2013
Localidade	UNASP Engenheiro Coelho	
Curso	Direito	Participantes 342
Dimensão	2 - Políticas Acadêmicas	
Questionário	Quanto às condições pedagógicas do curso	

perguntas	total sem brancos	brancos
1 - Contribuição das disciplinas para minha formação profissional.	335	7
2 - Programas de extensão.	291	51
3 - Programa de iniciação científica do meu curso.	294	48
4 - Processo de desenvolvimento do Trabalho de Conclusão de Curso (TCC).	214	128
5 - Apoio à participação de alunos em eventos científicos fora da Instituição.	269	73
6 - Apoio espiritual.	319	23
7 - Programa de Apoio ao Discente (PROAD).	288	54
8 - Harmonia e sincronismo entre as disciplinas	338	4
9 - O meu grau de satisfação com o curso, como um todo, é:	340	2

* perguntas X representação percentual

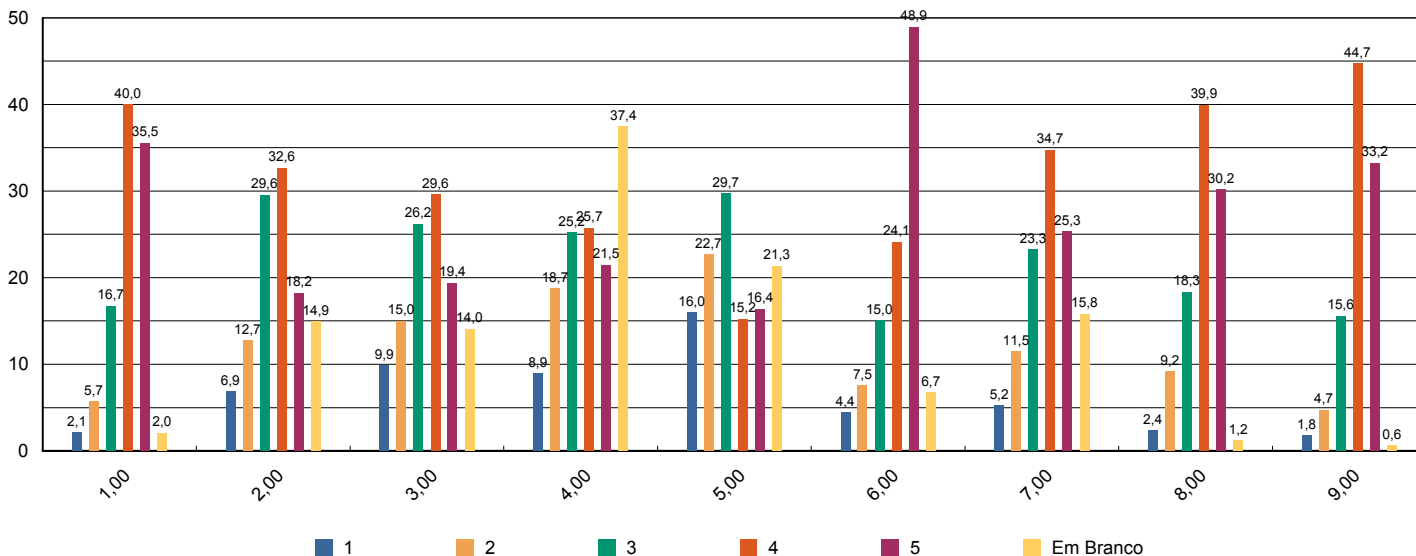



Sistema de Avaliação Institucional

Avaliação	1º Avaliação Institucional de 2013	05/05/2013 à 21/06/2013
Localidade	UNASP Engenheiro Coelho	
Curso	Direito	Participantes 19
Dimensão	2 - Políticas Acadêmicas	
Questionário	Avalie a atuação do Colegiado do Curso (Docentes)	

perguntas	total sem brancos	brancos
1 - Analisa, periodicamente, relatórios da Comissão Própria de Avaliação (CPA), Relatórios do MEC, da Comissão Interna de Avaliação de Curso (CIAC) e da Comissão de Avaliação Denominacional.	17	2
2 - Aprova os ementários e bibliografias das disciplinas.	19	0
3 - Atualiza, periodicamente, o Projeto Pedagógico de Curso (PPC).	19	0
4 - Aprecia os projetos apresentados pela Coordenadoria de Curso.	19	0
5 - Meu grau de satisfação com o curso.	19	0
6 - Meu grau de satisfação com o clima institucional.	19	0

* perguntas X representação percentual

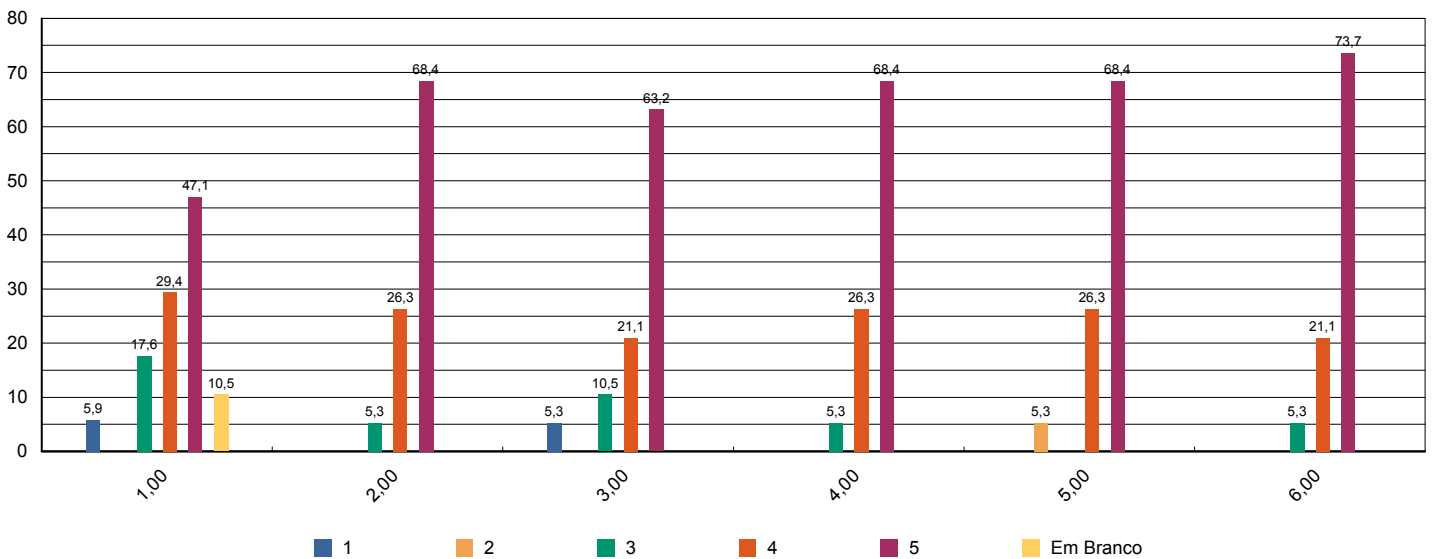



Sistema de Avaliação Institucional

Avaliação	1º Avaliação Institucional de 2013	05/05/2013 à 21/06/2013
Localidade	UNASP Engenheiro Coelho	
Curso	Direito	Participantes 19
Dimensão	2 - Políticas Acadêmicas	
Questionário	Avalie o apoio que o curso oferece aos alunos (Docentes)	

perguntas	total sem brancos	brancos
1 - Há programas de extensão como parte do projeto do curso.	16	3
2 - Há programas de iniciação científica como parte do projeto do curso.	19	0
3 - Há programa de monitoria.	15	4
4 - A Instituição dá apoio à participação discente em eventos científicos fora da instituição (encontros, congressos, etc..)	17	2
5 - As atividades promovidas pelo Programa de Atendimento ao Discente (PROAD) atendem às necessidades dos alunos.	18	1
6 - Há um programa efetivo de apoio espiritual aos alunos.	19	0
7 - O curso promove eventos acadêmico-científicos e culturais.	19	0

* perguntas X representação percentual

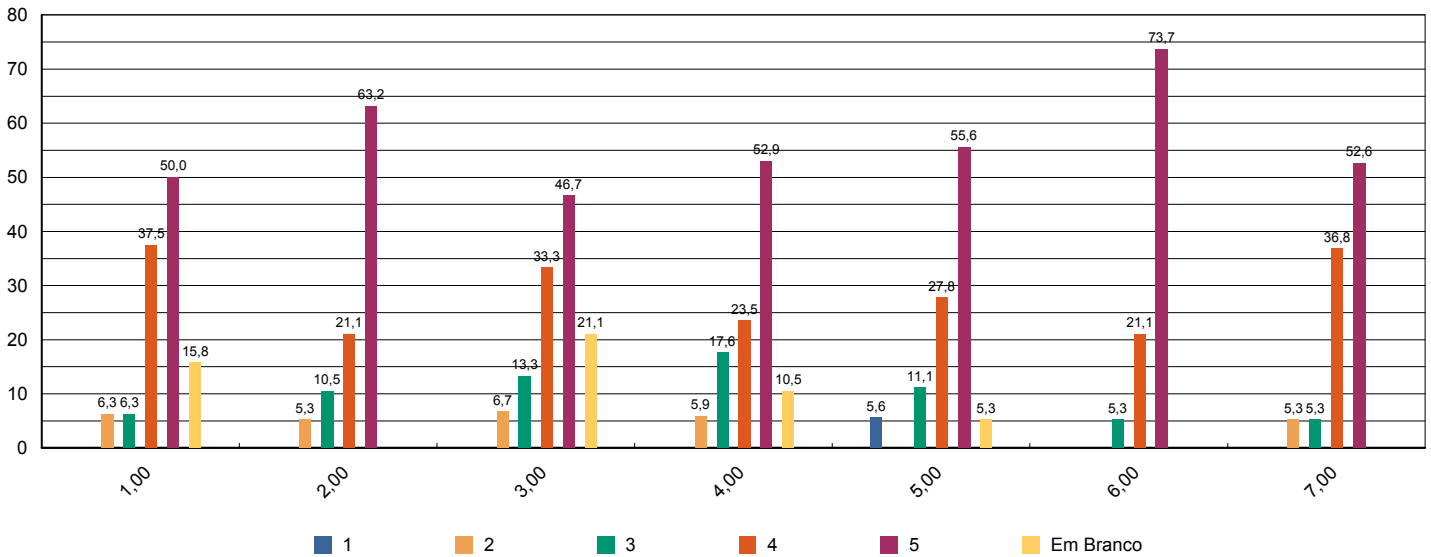



Sistema de Avaliação Institucional

Avaliação	1º Avaliação Institucional de 2013	05/05/2013 à 21/06/2013
Localidade	UNASP Engenheiro Coelho	
Curso	Direito	Participantes 19
Dimensão	2 - Políticas Acadêmicas	
Questionário	Avalie o apoio que o curso oferece aos professores (Docentes)	

perguntas	total sem brancos	brancos
1 - Programa de apoio à capacitação docente (PAD).	19	0
2 - Programa de atualização didático-pedagógica (PROAP).	19	0
3 - Apoio à participação em eventos científicos, encontros, congressos ,etc.. (PROAPARC)	18	1
4 - Espaço destinado à análise de relatos de experiências desenvolvidas em práticas pedagógicas com vistas à socialização dos resultados e melhoria do desempenho docente e discente no ensino–aprendizagem	18	1

* perguntas X representação percentual

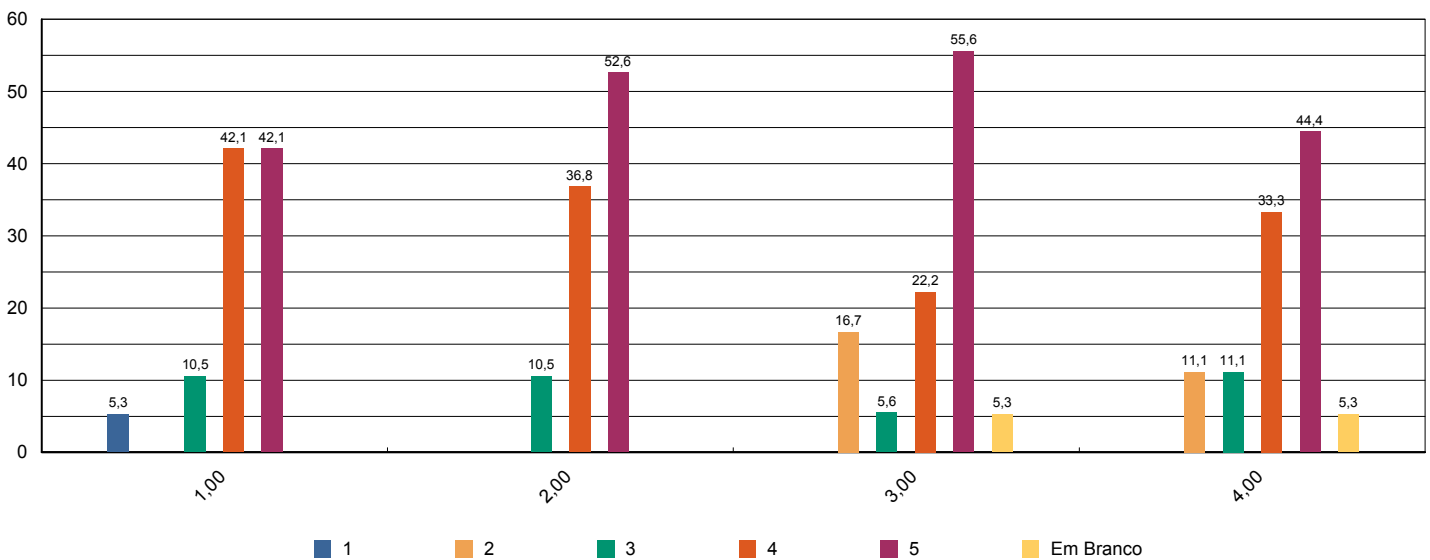



Sistema de Avaliação Institucional

Avaliação	1º Avaliação Institucional de 2013	05/05/2013 à 21/06/2013
Localidade	UNASP Engenheiro Coelho	
Curso	Direito	Participantes 19
Dimensão	4 - Comunicação com a sociedade	
Questionário	Comunicação (Docentes)	

perguntas	total sem brancos	brancos
1 - As informações sobre procedimentos de rotina (atribuição e horário de aulas, documentação, reuniões, salários e outros) são adequadamente divulgadas.	19	0
2 - Os eventos promovidos pela instituição são adequadamente divulgados.	19	0

* perguntas X representação percentual

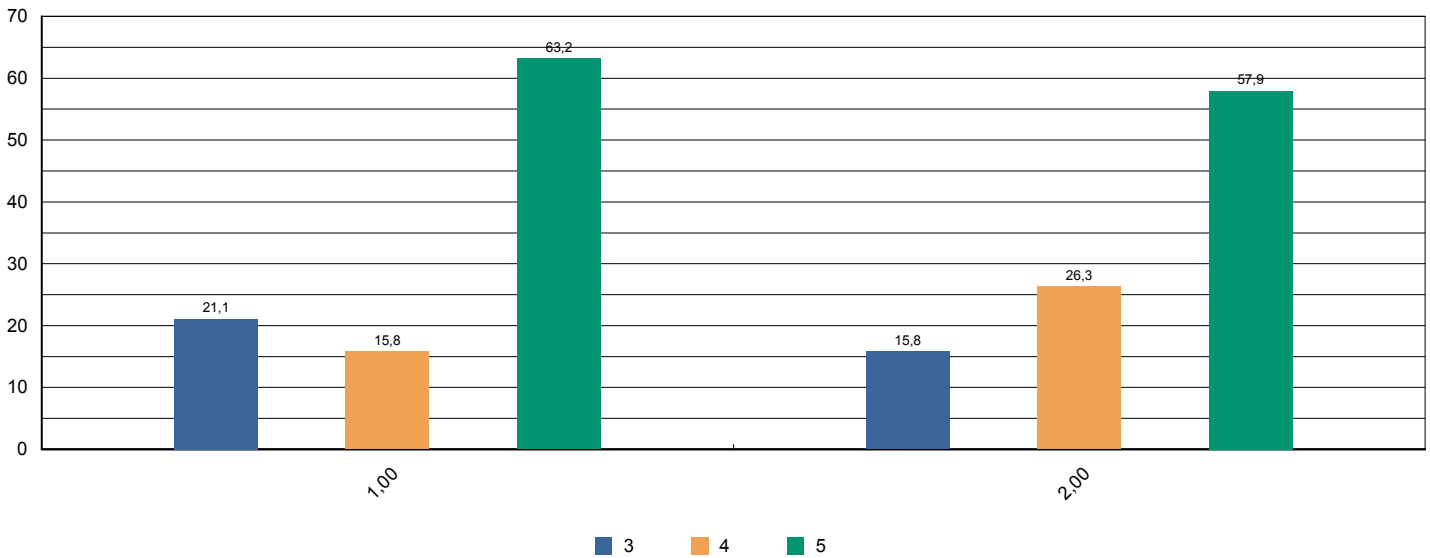



Sistema de Avaliação Institucional

Avaliação	1º Avaliação Institucional de 2013	05/05/2013 à 21/06/2013
Localidade	UNASP Engenheiro Coelho	
Curso	Direito	Participantes 19
Dimensão	6 - Organização e Gestão da Instituição	
Questionário	Coordenadoria do Curso (Docentes)	

perguntas	total sem brancos	brancos
1 - Disposição do coordenador para ouvir os professores.	19	0
2 - Interesse revelado na solução dos problemas.	19	0
3 - Coordenação das reuniões de Colegiado, CIAC e NDE abordando temas relevantes para o bom funcionamento do curso.	19	0
4 - As orientações recebidas.	19	0
5 - Administração e liderança do Curso.	19	0

* perguntas X representação percentual

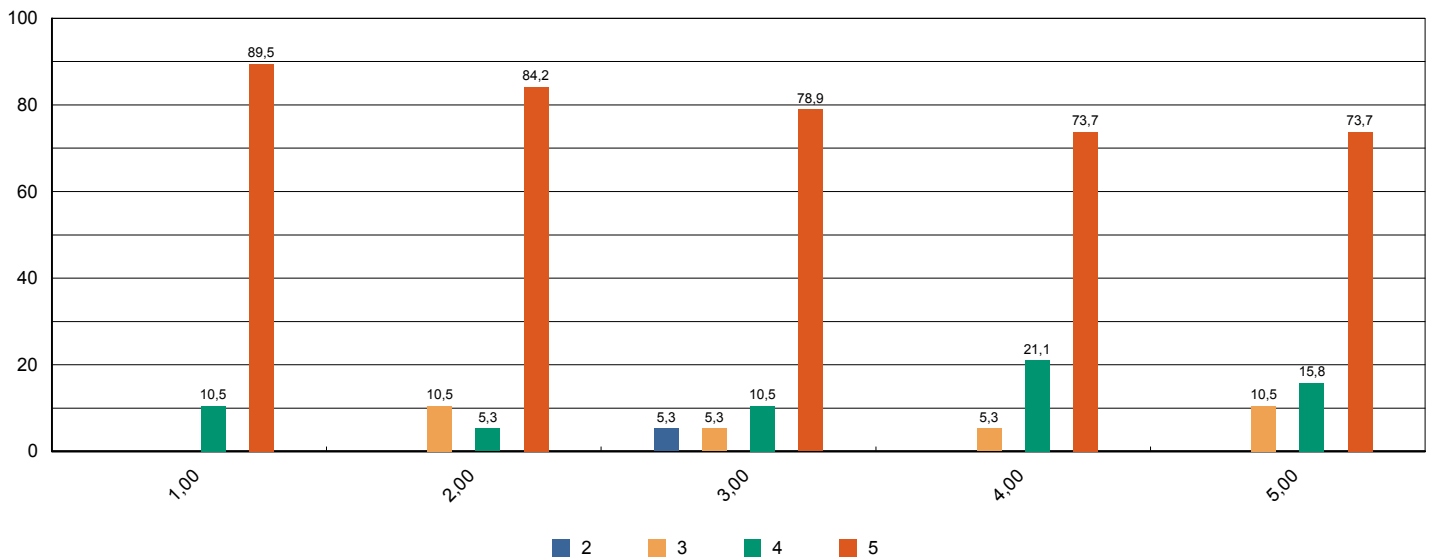



Sistema de Avaliação Institucional

Avaliação	1º Avaliação Institucional de 2013	05/05/2013 à 21/06/2013
Localidade	UNASP Engenheiro Coelho	
Curso	Direito	Participantes 19
Dimensão	7 - Infraestrutura Física e recursos de apoio	
Questionário	Infraestrutura (Docentes)	

perguntas	total sem brancos	brancos
1 - Salas de aula.	19	0
2 - Sanitários.	19	0
3 - Espaços de lazer (quadras, jardins, centro de vivência, etc.)	18	1
4 - Disponibilidade e suficiência do acervo da biblioteca	19	0
5 - Equipamentos disponíveis para uso didático	19	0
6 - Qualidade dos laboratórios	15	4
7 - Acesso a internet para pesquisa acadêmica	19	0
8 - Ambiente de trabalho (sala de professores, gabinetes, etc.)	19	0

* perguntas X representação percentual

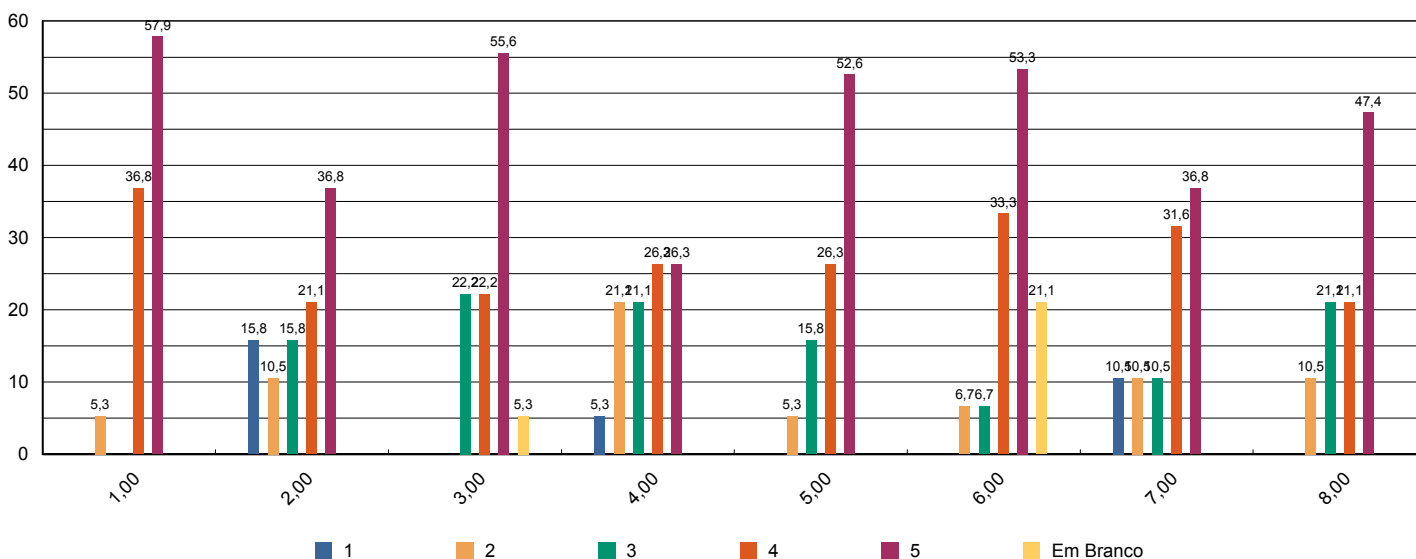



Sistema de Avaliação Institucional

Avaliação	1º Avaliação Institucional de 2013	05/05/2013 à 21/06/2013
Localidade	UNASP Engenheiro Coelho	
Curso	Direito	Participantes 19
Dimensão	2 - Políticas Acadêmicas	
Questionário	Políticas Acadêmicas (Docentes)	

perguntas	total sem brancos	brancos
1.1 - O perfil do egresso está adequadamente definido.	19	0
1.2 - A missão e os objetivos do curso estão bem definidos.	19	0
1.3 - As disciplinas se apresentam, ao longo do curso, em uma seqüência lógica tanto epistemológica quanto pedagogicamente.	19	0
1.4 - As disciplinas de um mesmo semestre apresentam relação entre si com caráter de complementaridade, isto é, o currículo apresenta uma integração horizontal	19	0

* perguntas X representação percentual

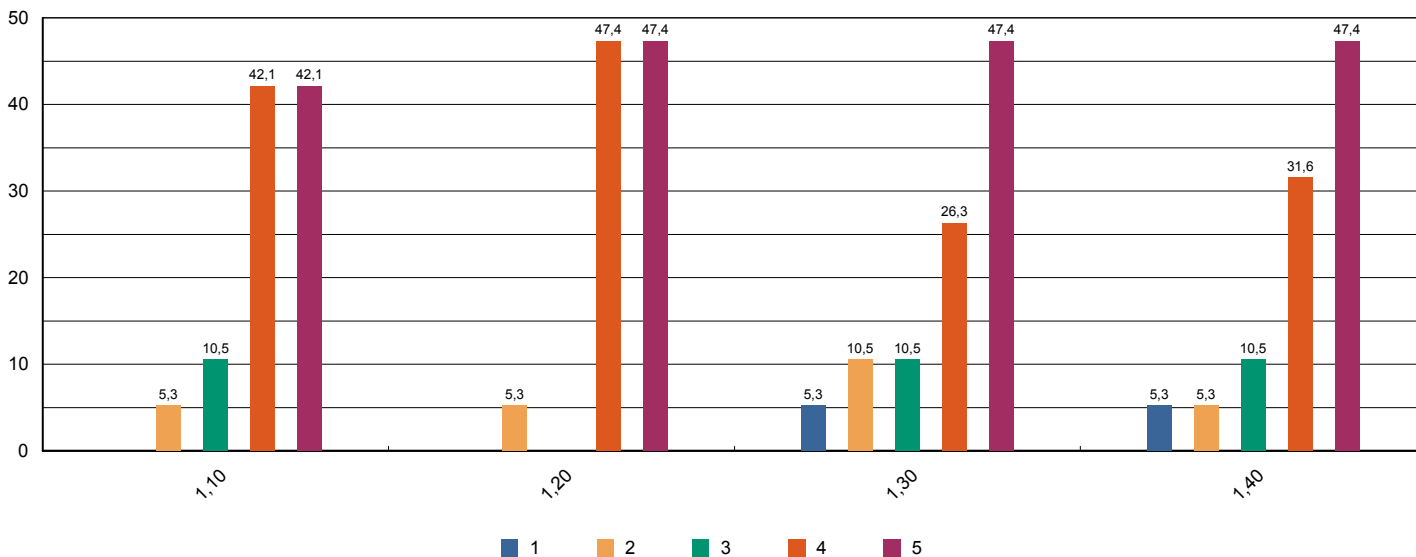



Sistema de Avaliação Institucional

Avaliação	1º Avaliação Institucional de 2013	05/05/2013 à 21/06/2013
Localidade	UNASP Engenheiro Coelho	
Curso	Educação Artística	Participantes 43
Dimensão	9 - Políticas de atendimento aos estudantes	
Questionário	Atendimento aos discentes	

perguntas	total sem brancos	brancos
1 - Atendimento e serviço da cantina	40	3
2 - Atendimento na biblioteca.	43	0
3 - Atendimento na secretaria.	42	1
4 - Atendimento do setor de finanças.	42	1
5 - Atendimento do setor de Bolsas de Estudo.	36	7

* perguntas X representação percentual

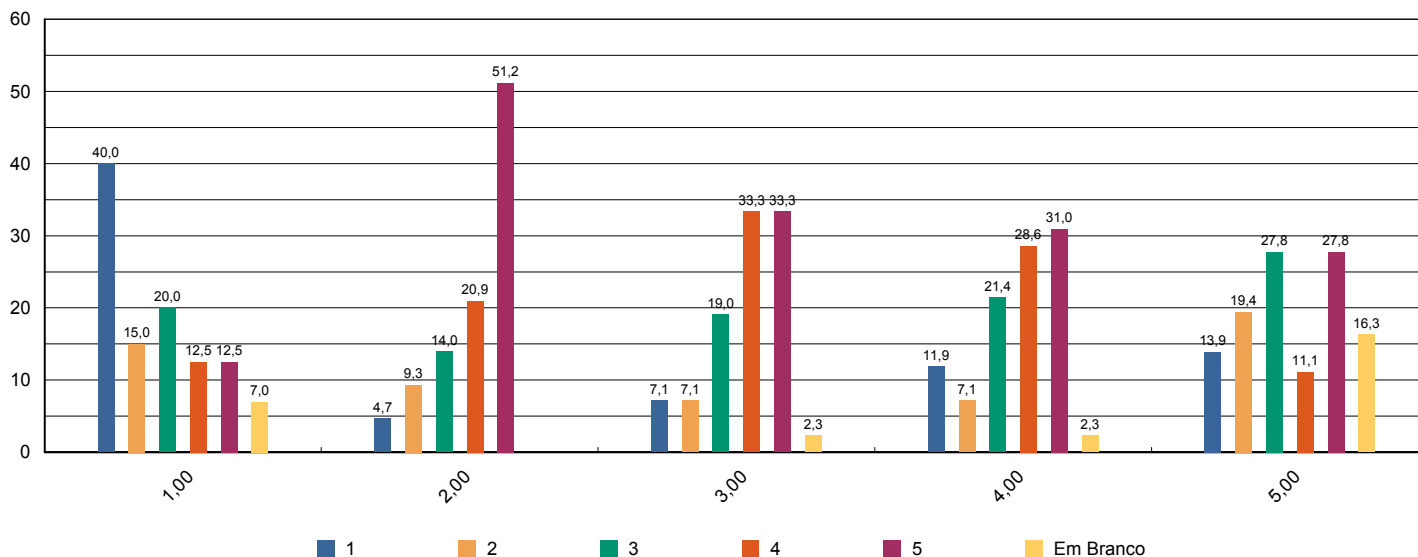



Sistema de Avaliação Institucional

Avaliação	1º Avaliação Institucional de 2013	05/05/2013 à 21/06/2013
Localidade	UNASP Engenheiro Coelho	
Curso	Educação Artística	Participantes 43
Dimensão	4 - Comunicação com a sociedade	
Questionário	Comunicação	

perguntas	total sem brancos	brancos
1 - Informações sobre procedimentos de rotina (matrículas, pagamentos, horários de funcionamento, calendário, etc.) são adequadamente divulgadas.	42	1
2 - Eventos promovidos pela instituição são adequadamente divulgados.	43	0

* perguntas X representação percentual

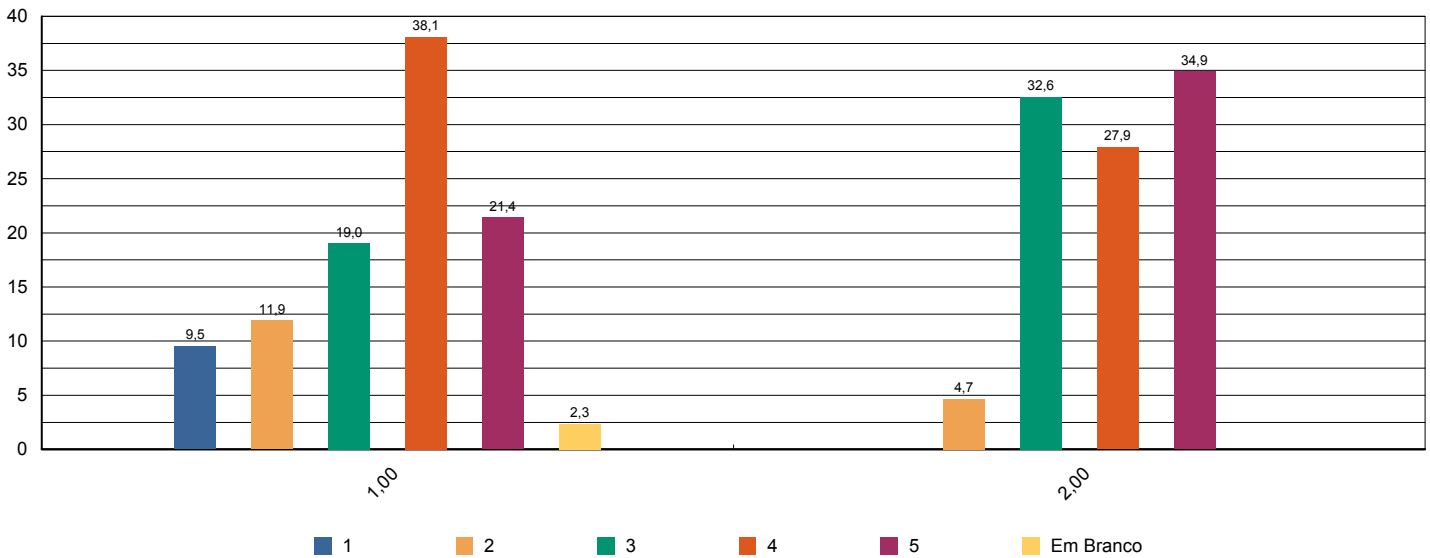



Sistema de Avaliação Institucional

Avaliação	1º Avaliação Institucional de 2013	05/05/2013 à 21/06/2013
Localidade	UNASP Engenheiro Coelho	
Curso	Educação Artística	Participantes 43
Dimensão	6 - Organização e Gestão da Instituição	
Questionário	Coordenadoria do curso	

perguntas	total sem brancos	brancos
1 - Disposição do coordenador para ouvir e orientar os alunos.	43	0
2 - Liderança do curso.	42	1

* perguntas X representação percentual

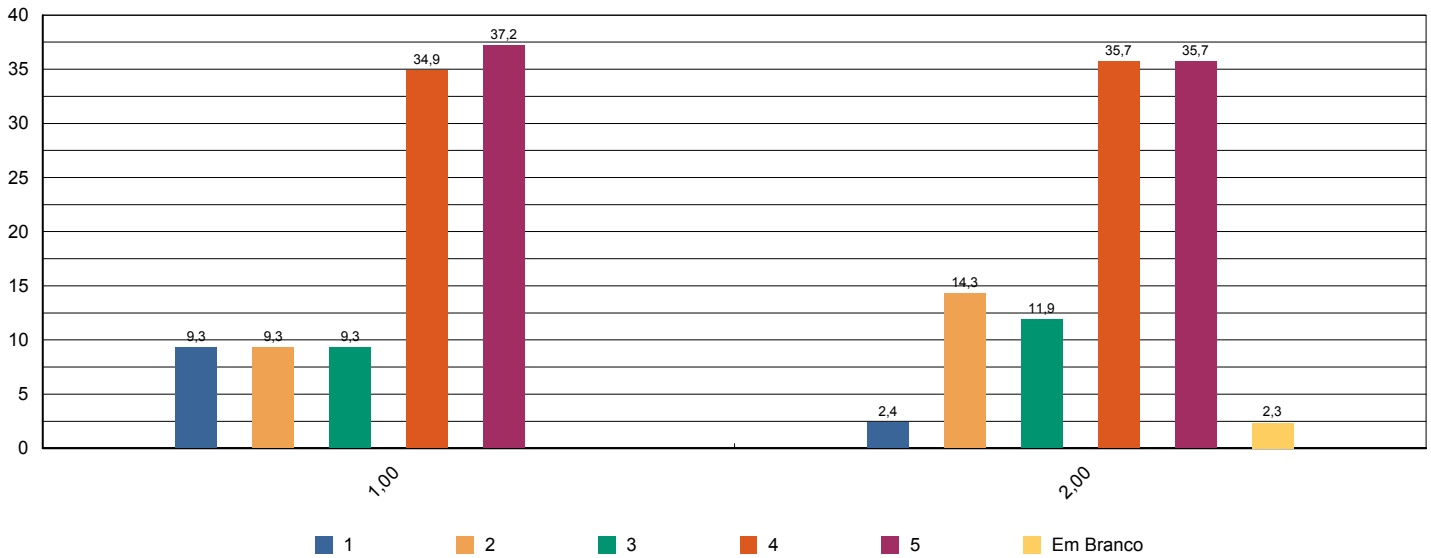



Sistema de Avaliação Institucional

Avaliação	1º Avaliação Institucional de 2013	05/05/2013 à 21/06/2013
Localidade	UNASP Engenheiro Coelho	
Curso	Educação Artística	Participantes 43
Dimensão	7 - Infraestrutura Física e recursos de apoio	
Questionário	Infraestrutura	

perguntas	total sem brancos	brancos
1 - Sala de aula	43	0
2 - Sanitários	43	0
3 - Cantina	41	2
4 - Espaços de convivência (centro de vivência, quadras, jardins, etc.)	42	1
5 - Livros, periódicos e outros materiais disponíveis na biblioteca.	43	0
6 - Laboratórios e outros espaços para atividades práticas.	42	1
7 - Acesso à Internet para pesquisa acadêmica.	41	2

* perguntas X representação percentual

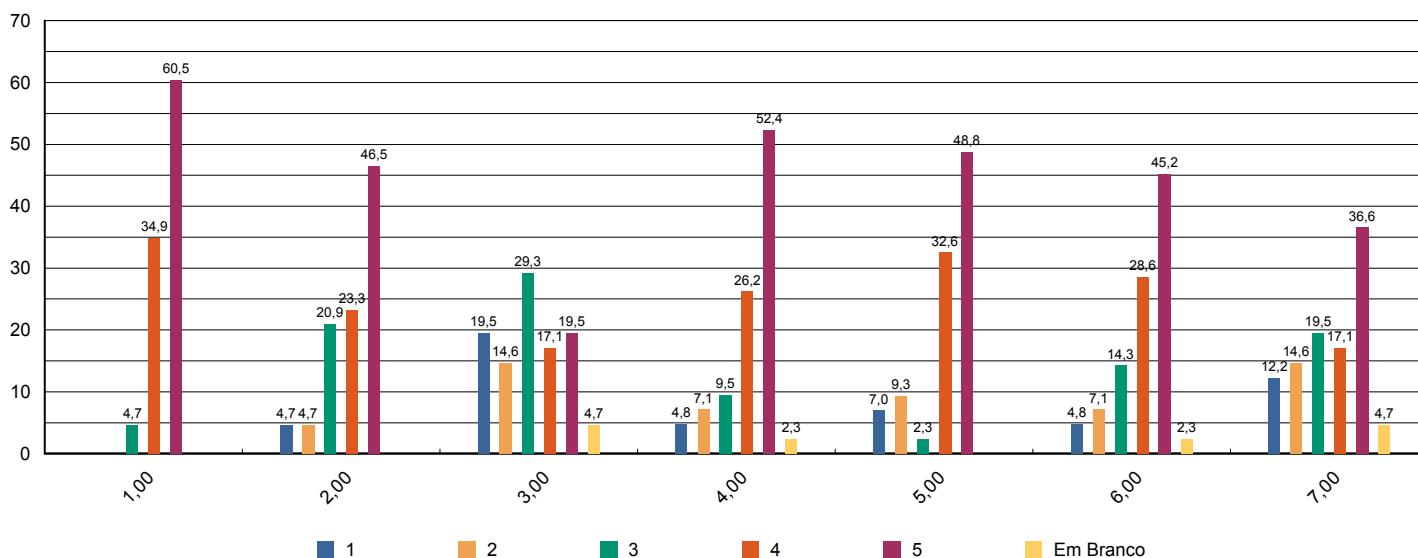



Sistema de Avaliação Institucional

Avaliação	1º Avaliação Institucional de 2013	05/05/2013 à 21/06/2013
Localidade	UNASP Engenheiro Coelho	
Curso	Educação Artística	Participantes 43
Dimensão	2 - Políticas Acadêmicas	
Questionário	Quanto ao professor	

perguntas	total sem brancos	brancos
1 - Cumpre o programa e cronograma da disciplina.	258	88
2 - Utiliza procedimentos de avaliação adequados.	259	87
3 - Revela domínio do conteúdo.	259	87
4 - Relaciona sua disciplina com as demais do curso.	249	97
5 - Relaciona os valores bíblico-cristãos com os conteúdos ensinados.	238	108
6 - Tem boa comunicação e aborda o conteúdo com clareza.	259	87
7 - Não falta e cumpre os horários de início e encerramento das aulas.	259	87
8 - Promove suas aulas com ritmo e bom aproveitamento de tempo.	259	87
9 - Valoriza a participação do aluno na aula.	257	89
10 - Apresenta no início do semestre o Plano de Ensino da disciplina.	252	94
11 - Incentiva a participação em eventos e projetos sociais, acadêmicos, culturais e espirituais.	243	103
12 - Propõe atividades desafiadoras que estimulam a investigação.	248	98
13 - Revela respeito no relacionamento com os alunos e professores.	259	87
14 - Apresenta atitudes positivas com relação à instituição.	259	87

* perguntas X representação percentual

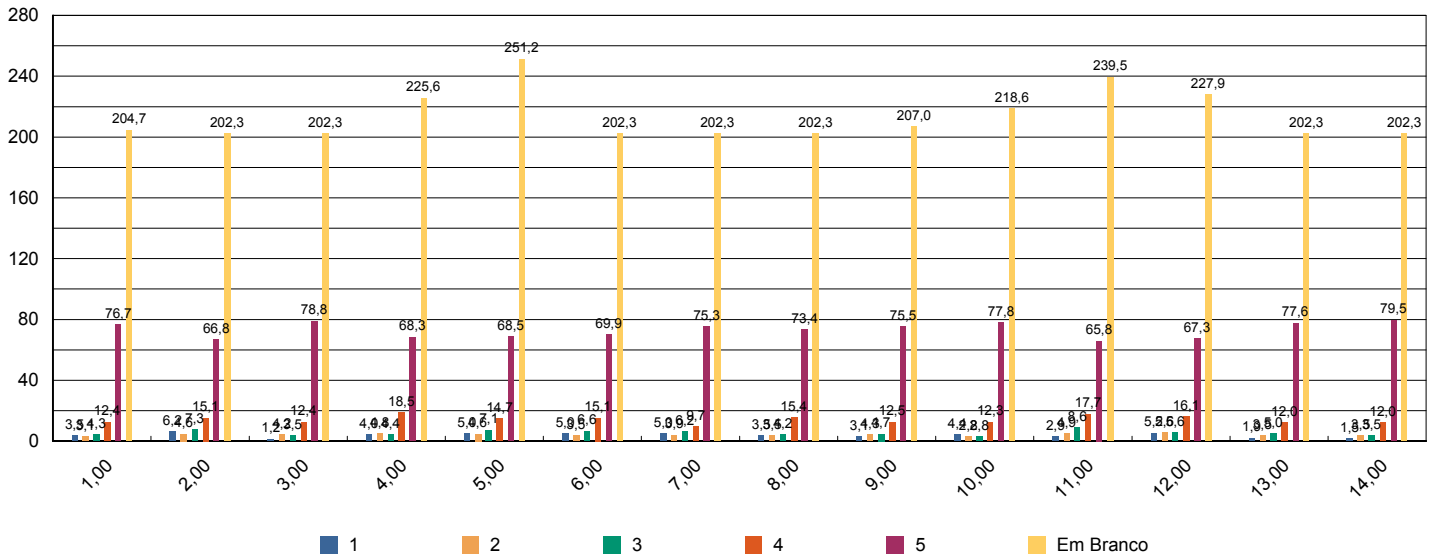



Sistema de Avaliação Institucional

Avaliação	1º Avaliação Institucional de 2013	05/05/2013 à 21/06/2013
Localidade	UNASP Engenheiro Coelho	
Curso	Educação Artística	Participantes 43
Dimensão	7 - Infraestrutura Física e recursos de apoio	
Questionário	Quanto ao Sistema de Avaliação	

perguntas	total sem brancos	brancos
1 - O que você achou desse sistema avaliativo institucional?	43	0

* perguntas X representação percentual

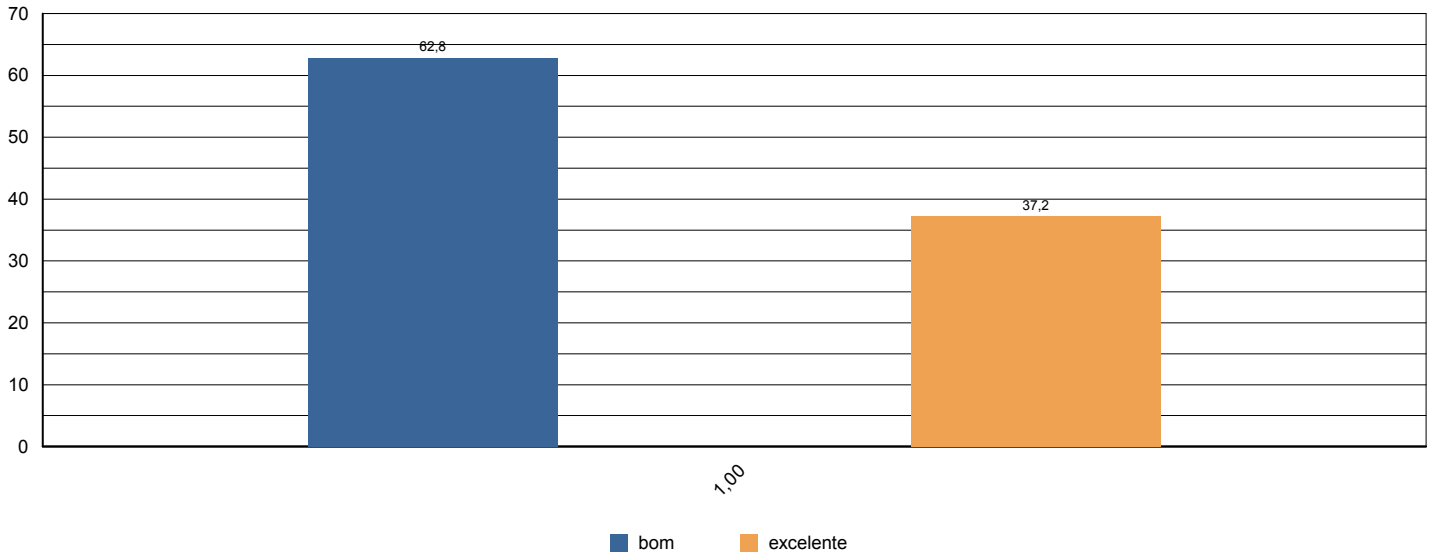



Sistema de Avaliação Institucional

Avaliação	1º Avaliação Institucional de 2013	05/05/2013 à 21/06/2013
Localidade	UNASP Engenheiro Coelho	
Curso	Educação Artística	Participantes 43
Dimensão	2 - Políticas Acadêmicas	
Questionário	Quanto às condições pedagógicas do curso	

perguntas	total sem brancos	brancos
1 - Contribuição das disciplinas para minha formação profissional.	43	0
2 - Programas de extensão.	35	8
3 - Programa de iniciação científica do meu curso.	31	12
4 - Processo de desenvolvimento do Trabalho de Conclusão de Curso (TCC).	16	27
5 - Apoio à participação de alunos em eventos científicos fora da Instituição.	33	10
6 - Apoio espiritual.	34	9
7 - Programa de Apoio ao Discente (PROAD).	29	14
8 - Harmonia e sincronismo entre as disciplinas	41	2
9 - O meu grau de satisfação com o curso, como um todo, é:	43	0

* perguntas X representação percentual

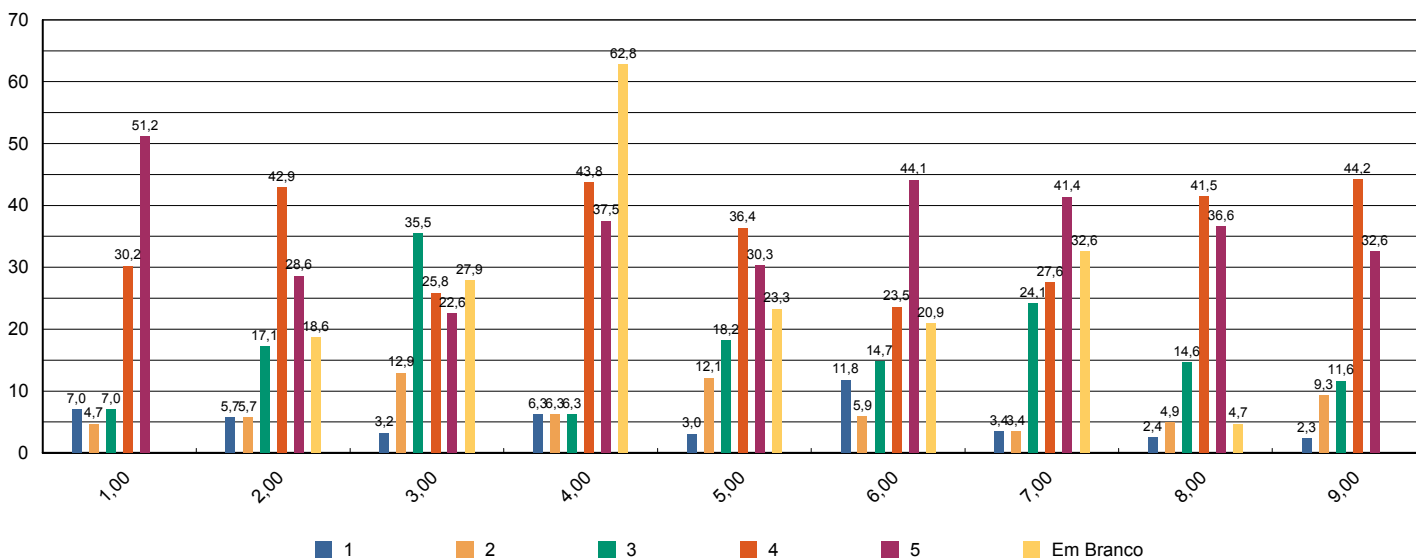



Sistema de Avaliação Institucional

Avaliação	1º Avaliação Institucional de 2013	05/05/2013 à 21/06/2013
Localidade	UNASP Engenheiro Coelho	
Curso	Educação Artística	Participantes 8
Dimensão	2 - Políticas Acadêmicas	
Questionário	Avalie a atuação do Colegiado do Curso (Docentes)	

perguntas	total sem brancos	brancos
1 - Analisa, periodicamente, relatórios da Comissão Própria de Avaliação (CPA), Relatórios do MEC, da Comissão Interna de Avaliação de Curso (CIAC) e da Comissão de Avaliação Denominacional.	7	1
2 - Aprova os ementários e bibliografias das disciplinas.	8	0
3 - Atualiza, periodicamente, o Projeto Pedagógico de Curso (PPC).	8	0
4 - Aprecia os projetos apresentados pela Coordenadoria de Curso.	8	0
5 - Meu grau de satisfação com o curso.	8	0
6 - Meu grau de satisfação com o clima institucional.	8	0

* perguntas X representação percentual

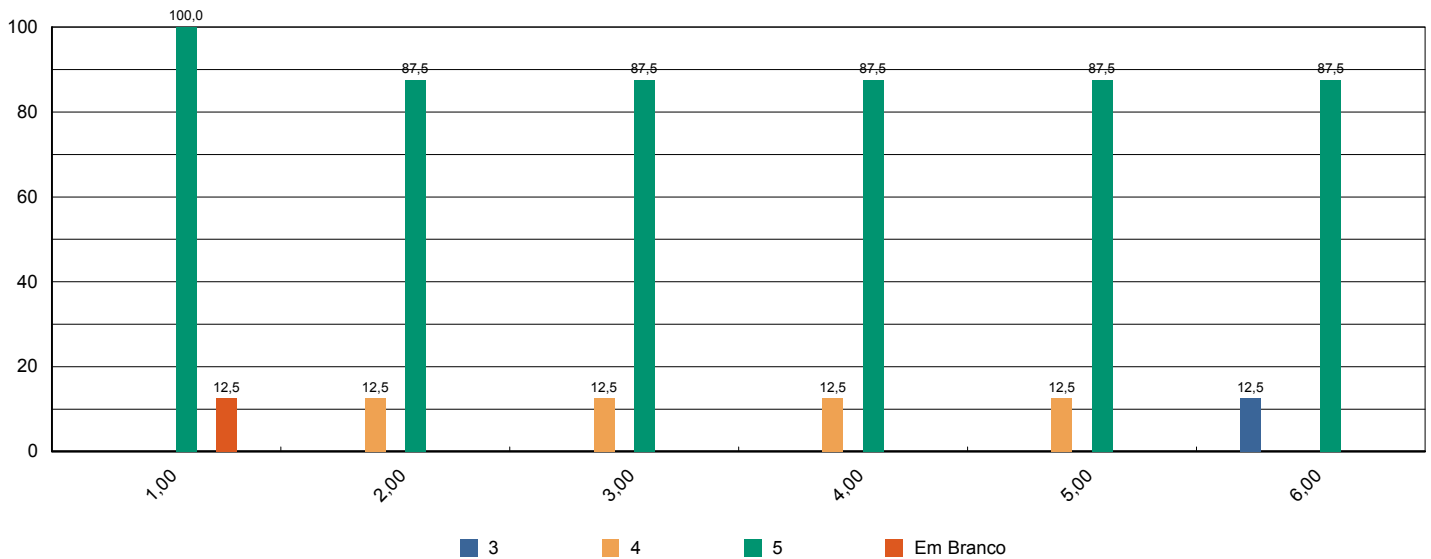



Sistema de Avaliação Institucional

Avaliação	1º Avaliação Institucional de 2013	05/05/2013 à 21/06/2013
Localidade	UNASP Engenheiro Coelho	
Curso	Educação Artística	Participantes 8
Dimensão	2 - Políticas Acadêmicas	
Questionário	Avalie o apoio que o curso oferece aos alunos (Docentes)	

perguntas	total sem brancos	brancos
1 - Há programas de extensão como parte do projeto do curso.	8	0
2 - Há programas de iniciação científica como parte do projeto do curso.	8	0
3 - Há programa de monitoria.	8	0
4 - A Instituição dá apoio à participação discente em eventos científicos fora da instituição (encontros, congressos, etc..)	8	0
5 - As atividades promovidas pelo Programa de Atendimento ao Discente (PROAD) atendem às necessidades dos alunos.	7	1
6 - Há um programa efetivo de apoio espiritual aos alunos.	7	1
7 - O curso promove eventos acadêmico-científicos e culturais.	8	0

* perguntas X representação percentual

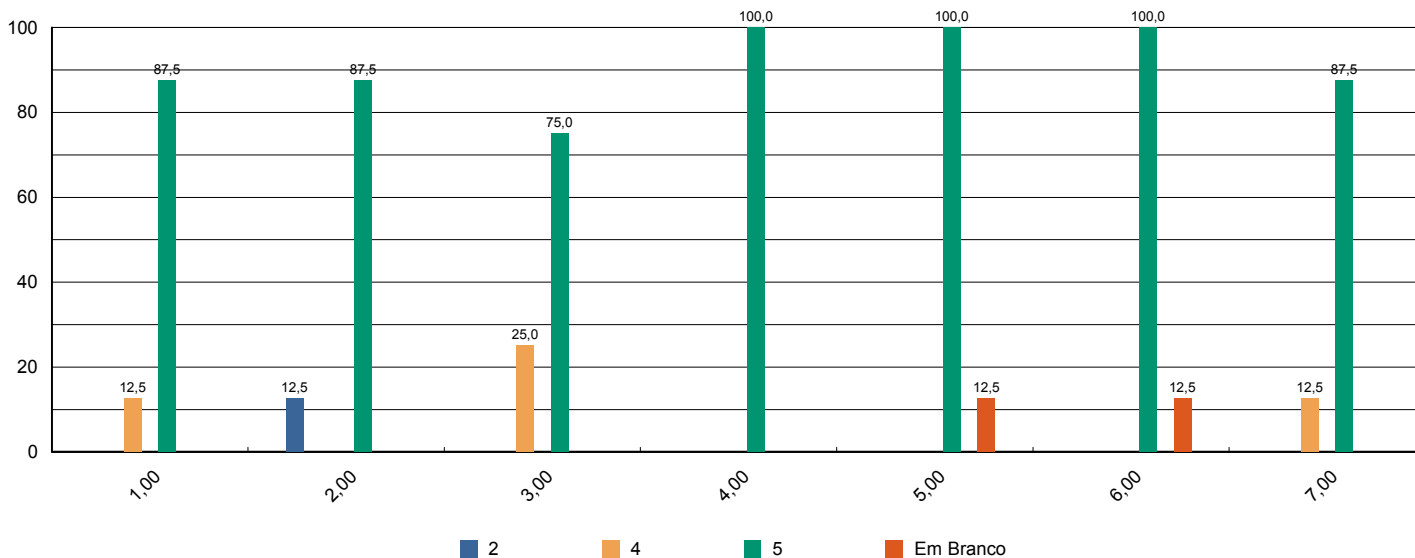



Sistema de Avaliação Institucional

Avaliação	1º Avaliação Institucional de 2013	05/05/2013 à 21/06/2013
Localidade	UNASP Engenheiro Coelho	
Curso	Educação Artística	Participantes 8
Dimensão	2 - Políticas Acadêmicas	
Questionário	Avalie o apoio que o curso oferece aos professores (Docentes)	

perguntas	total sem brancos	brancos
1 - Programa de apoio à capacitação docente (PAD).	8	0
2 - Programa de atualização didático-pedagógica (PROAP).	8	0
3 - Apoio à participação em eventos científicos, encontros, congressos ,etc.. (PROAPARC)	8	0
4 - Espaço destinado à análise de relatos de experiências desenvolvidas em práticas pedagógicas com vistas à socialização dos resultados e melhoria do desempenho docente e discente no ensino–aprendizagem	8	0

* perguntas X representação percentual

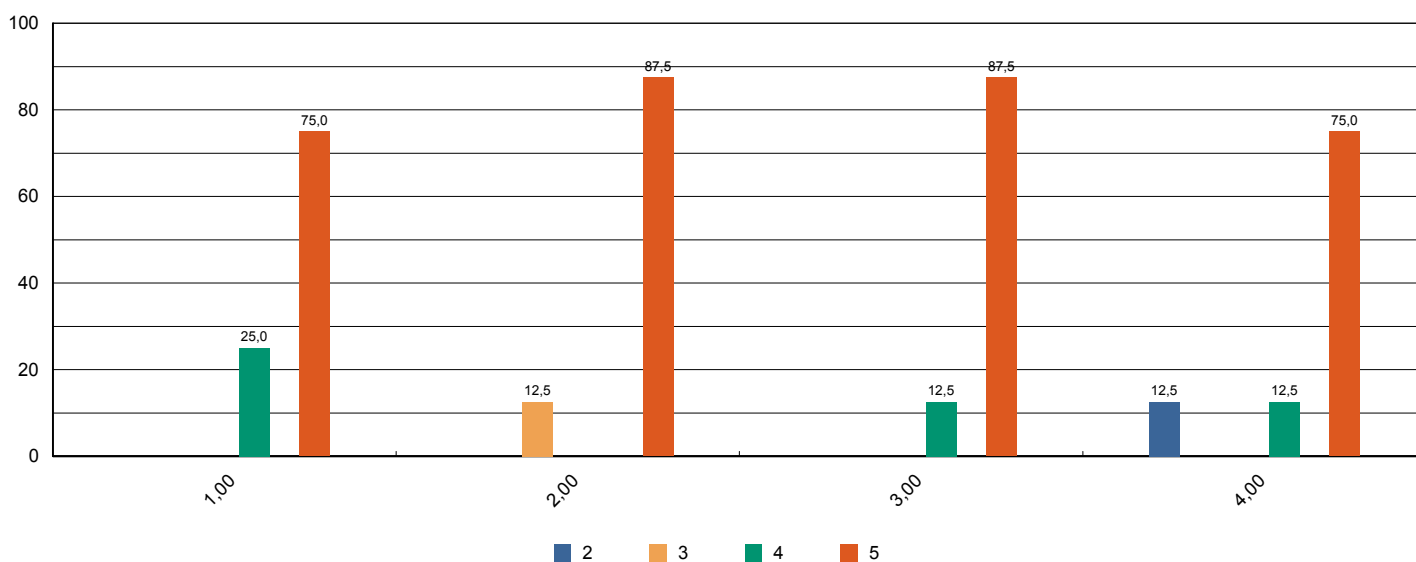



Sistema de Avaliação Institucional

Avaliação	1º Avaliação Institucional de 2013	05/05/2013 à 21/06/2013
Localidade	UNASP Engenheiro Coelho	
Curso	Educação Artística	Participantes 8
Dimensão	4 - Comunicação com a sociedade	
Questionário	Comunicação (Docentes)	

perguntas	total sem brancos	brancos
1 - As informações sobre procedimentos de rotina (atribuição e horário de aulas, documentação, reuniões, salários e outros) são adequadamente divulgadas.	8	0
2 - Os eventos promovidos pela instituição são adequadamente divulgados.	8	0

* perguntas X representação percentual

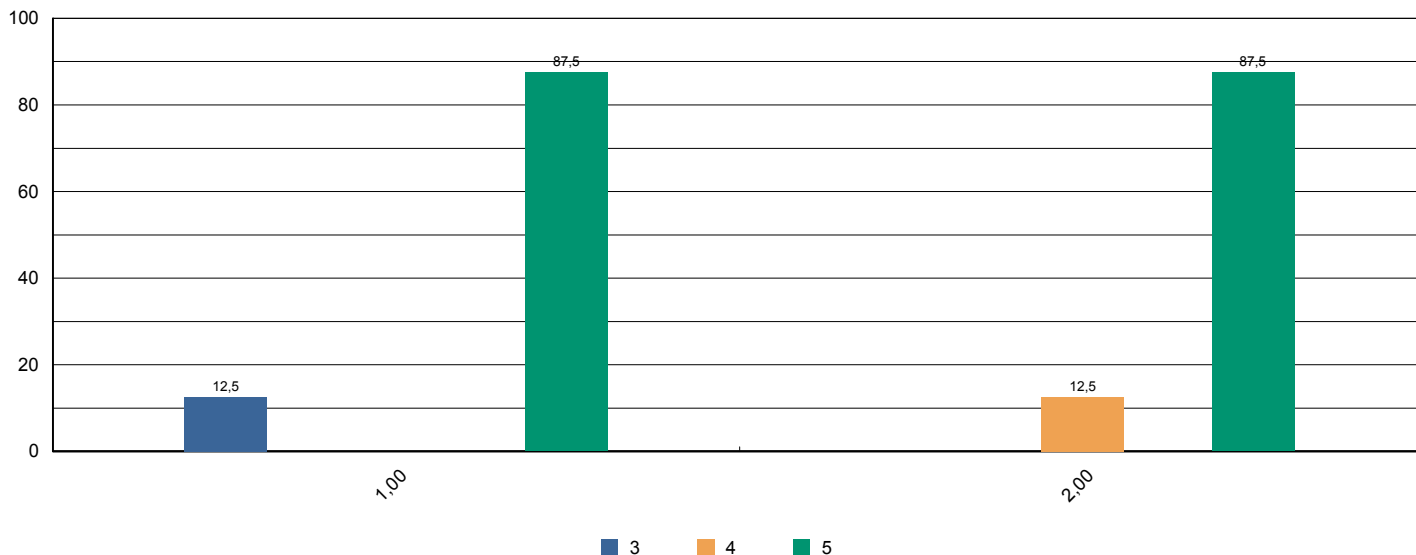



Sistema de Avaliação Institucional

Avaliação	1º Avaliação Institucional de 2013	05/05/2013 à 21/06/2013
Localidade	UNASP Engenheiro Coelho	
Curso	Educação Artística	Participantes 8
Dimensão	6 - Organização e Gestão da Instituição	
Questionário	Coordenadoria do Curso (Docentes)	

perguntas	total sem brancos	brancos
1 - Disposição do coordenador para ouvir os professores.	8	0
2 - Interesse revelado na solução dos problemas.	8	0
3 - Coordenação das reuniões de Colegiado, CIAC e NDE abordando temas relevantes para o bom funcionamento do curso.	7	1
4 - As orientações recebidas.	8	0
5 - Administração e liderança do Curso.	8	0

* perguntas X representação percentual

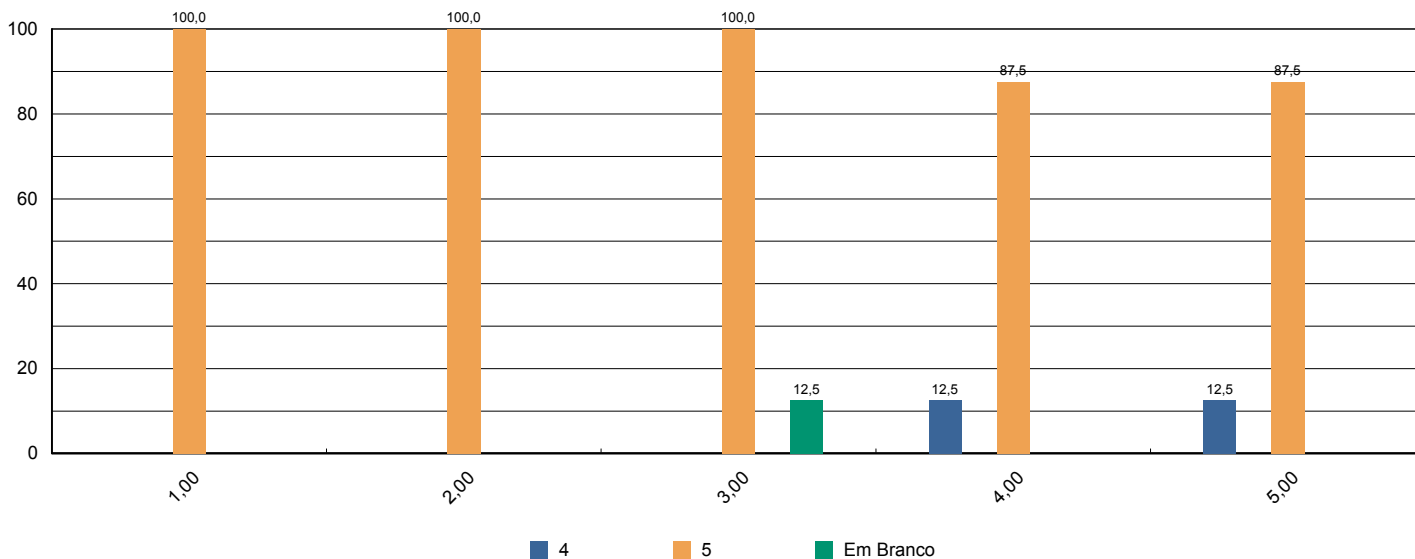



Sistema de Avaliação Institucional

Avaliação	1º Avaliação Institucional de 2013	05/05/2013 à 21/06/2013
Localidade	UNASP Engenheiro Coelho	
Curso	Educação Artística	Participantes 8
Dimensão	7 - Infraestrutura Física e recursos de apoio	
Questionário	Infraestrutura (Docentes)	

perguntas	total sem brancos	brancos
1 - Salas de aula.	8	0
2 - Sanitários.	8	0
3 - Espaços de lazer (quadras, jardins, centro de vivência, etc.)	8	0
4 - Disponibilidade e suficiência do acervo da biblioteca	8	0
5 - Equipamentos disponíveis para uso didático	8	0
6 - Qualidade dos laboratórios	8	0
7 - Acesso a internet para pesquisa acadêmica	8	0
8 - Ambiente de trabalho (sala de professores, gabinetes, etc.)	8	0

* perguntas X representação percentual

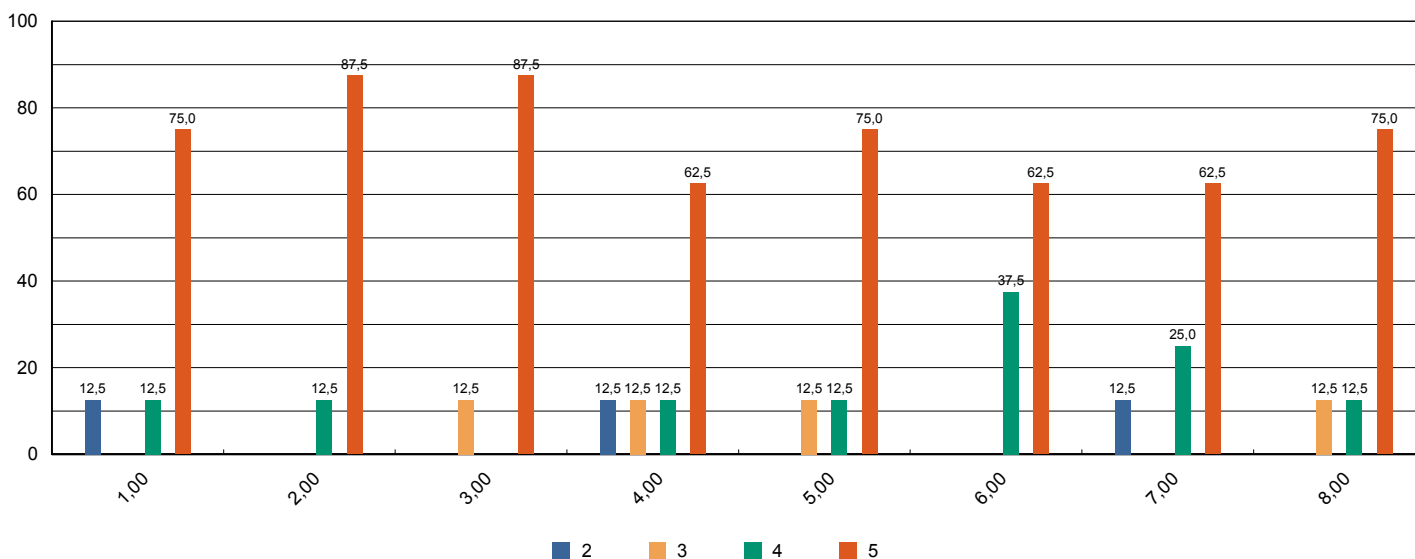



Sistema de Avaliação Institucional

Avaliação	1º Avaliação Institucional de 2013	05/05/2013 à 21/06/2013
Localidade	UNASP Engenheiro Coelho	
Curso	Educação Artística	Participantes 8
Dimensão	2 - Políticas Acadêmicas	
Questionário	Políticas Acadêmicas (Docentes)	

perguntas	total sem brancos	brancos
1.1 - O perfil do egresso está adequadamente definido.	8	0
1.2 - A missão e os objetivos do curso estão bem definidos.	8	0
1.3 - As disciplinas se apresentam, ao longo do curso, em uma seqüência lógica tanto epistemológica quanto pedagogicamente.	8	0
1.4 - As disciplinas de um mesmo semestre apresentam relação entre si com caráter de complementaridade, isto é, o currículo apresenta uma integração horizontal	8	0

* perguntas X representação percentual

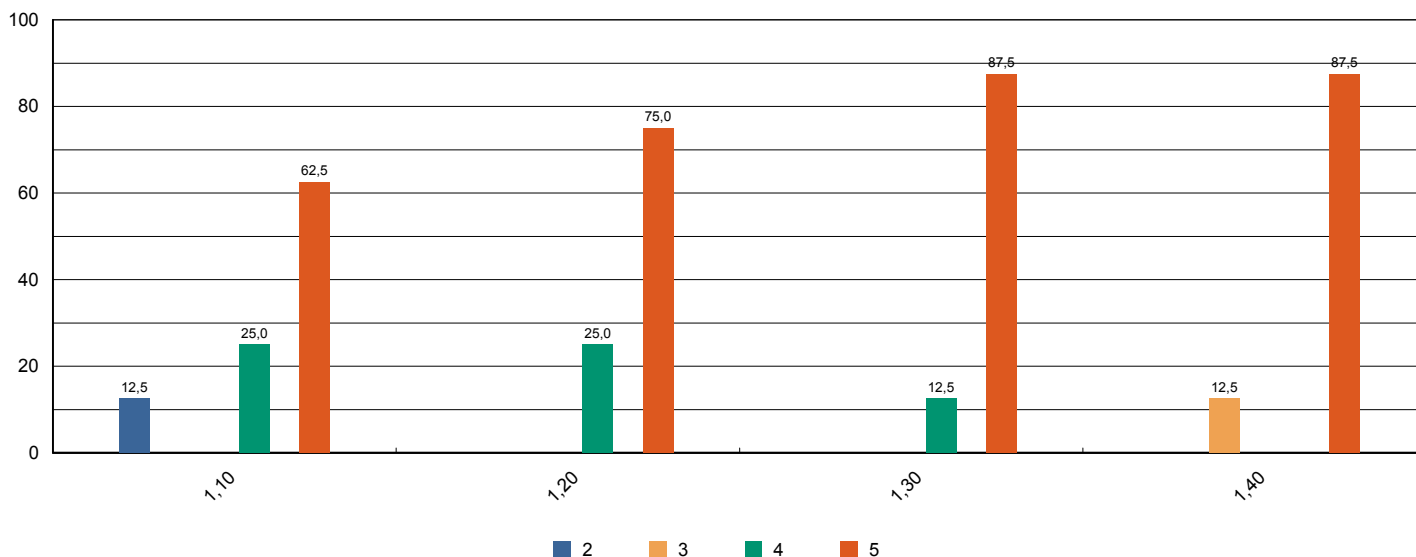



Sistema de Avaliação Institucional

Avaliação	1º Avaliação Institucional de 2013	05/05/2013 à 21/06/2013
Localidade	UNASP Engenheiro Coelho	
Curso	Engenharia Civil	Participantes 172
Dimensão	9 - Políticas de atendimento aos estudantes	
Questionário	Atendimento aos discentes	

perguntas	total sem brancos	brancos
1 - Atendimento e serviço da cantina	144	28
2 - Atendimento na biblioteca.	164	8
3 - Atendimento na secretaria.	167	5
4 - Atendimento do setor de finanças.	166	6
5 - Atendimento do setor de Bolsas de Estudo.	135	37

* perguntas X representação percentual

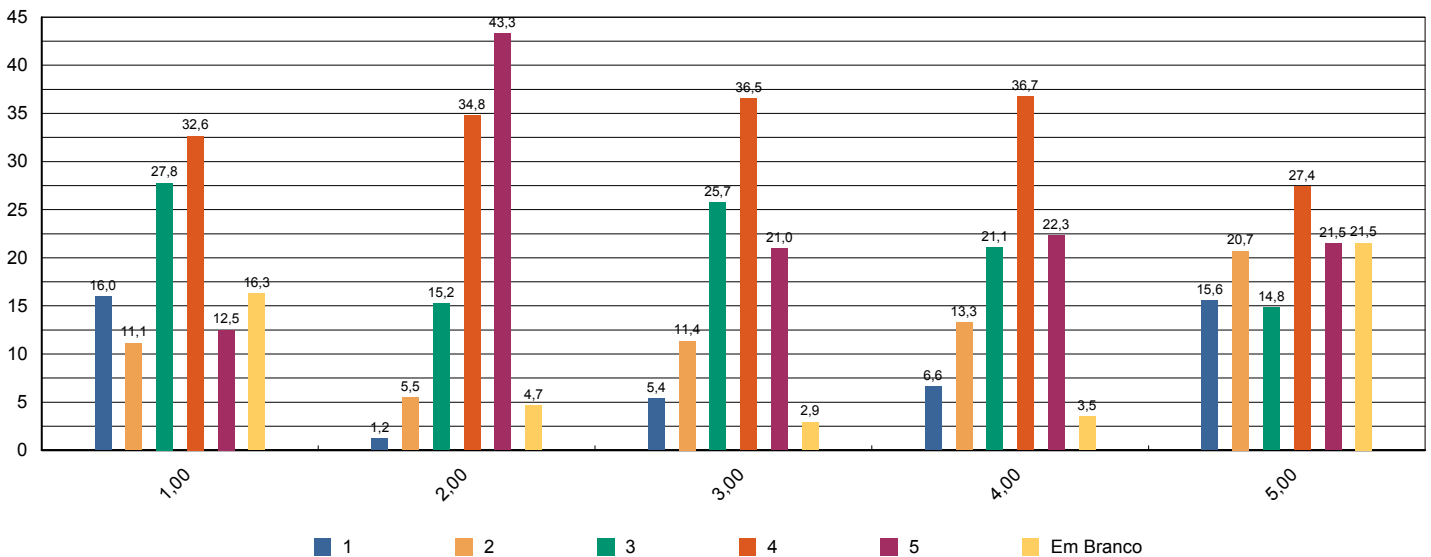



Sistema de Avaliação Institucional

Avaliação	1º Avaliação Institucional de 2013	05/05/2013 à 21/06/2013
Localidade	UNASP Engenheiro Coelho	
Curso	Engenharia Civil	Participantes 172
Dimensão	4 - Comunicação com a sociedade	
Questionário	Comunicação	

perguntas	total sem brancos	brancos
1 - Informações sobre procedimentos de rotina (matrículas, pagamentos, horários de funcionamento, calendário, etc.) são adequadamente divulgadas.	171	1
2 - Eventos promovidos pela instituição são adequadamente divulgados.	169	3

* perguntas X representação percentual

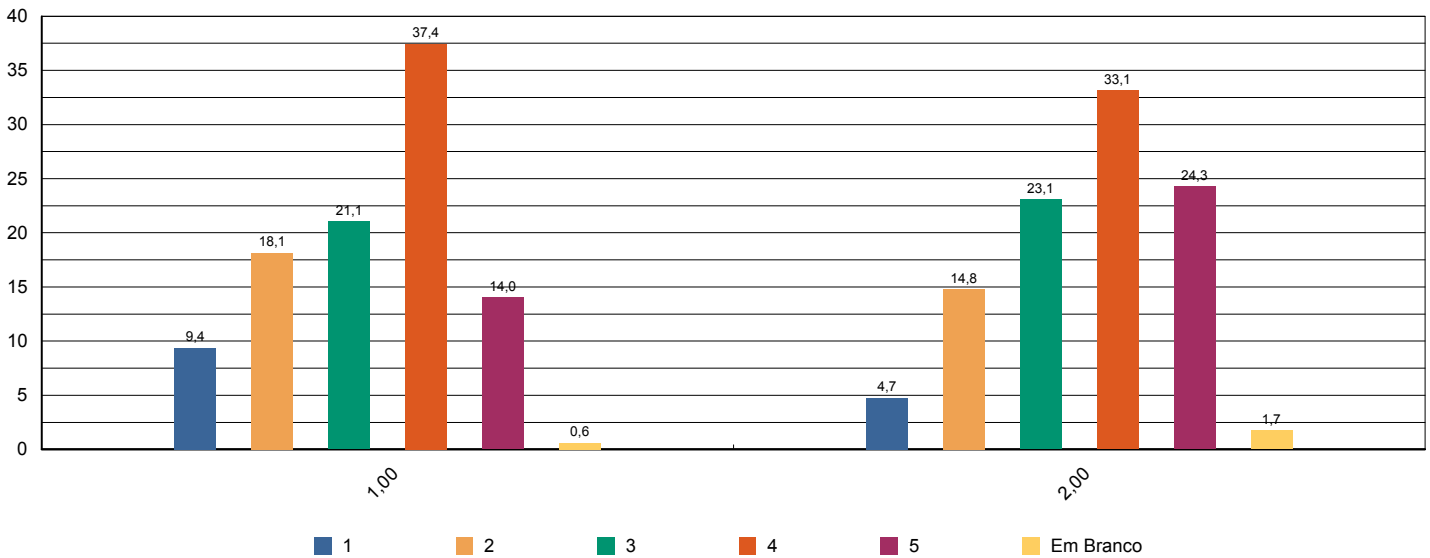



Sistema de Avaliação Institucional

Avaliação	1º Avaliação Institucional de 2013	05/05/2013 à 21/06/2013
Localidade	UNASP Engenheiro Coelho	
Curso	Engenharia Civil	Participantes 172
Dimensão	6 - Organização e Gestão da Instituição	
Questionário	Coordenadoria do curso	

perguntas	total sem brancos	brancos
1 - Disposição do coordenador para ouvir e orientar os alunos.	153	19
2 - Liderança do curso.	159	13

* perguntas X representação percentual

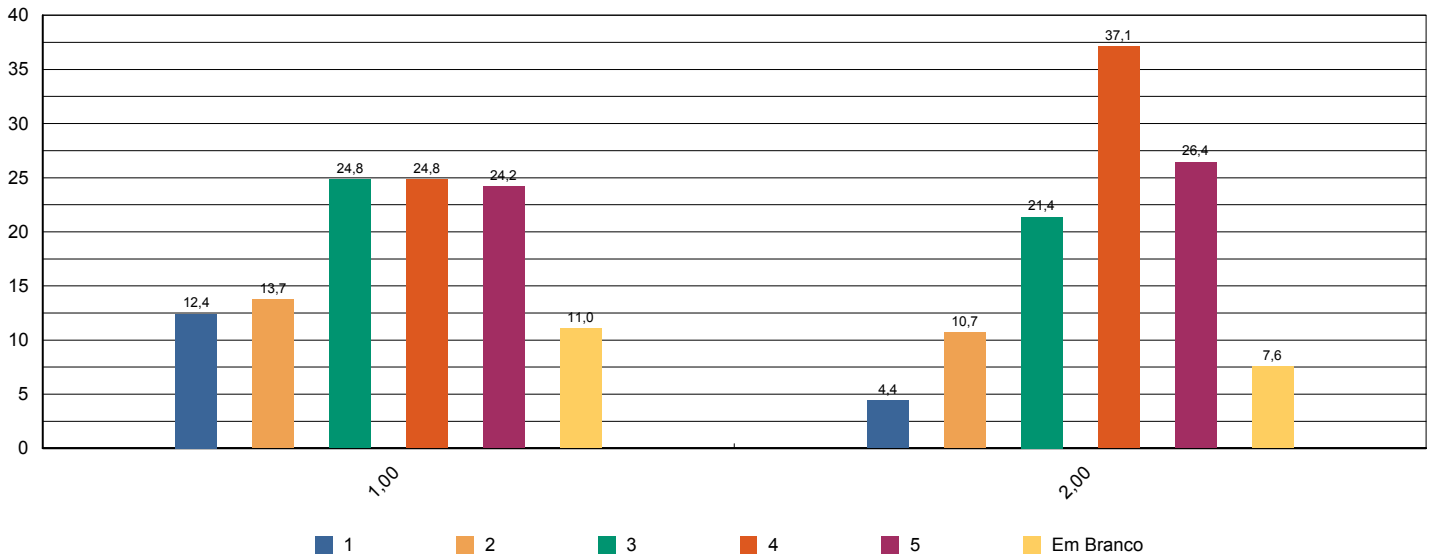



Sistema de Avaliação Institucional

Avaliação	1º Avaliação Institucional de 2013	05/05/2013 à 21/06/2013
Localidade	UNASP Engenheiro Coelho	
Curso	Engenharia Civil	Participantes 172
Dimensão	7 - Infraestrutura Física e recursos de apoio	
Questionário	Infraestrutura	

perguntas	total sem brancos	brancos
1 - Sala de aula	171	1
2 - Sanitários	171	1
3 - Cantina	155	17
4 - Espaços de convivência (centro de vivência, quadras, jardins, etc.)	162	10
5 - Livros, periódicos e outros materiais disponíveis na biblioteca.	165	7
6 - Laboratórios e outros espaços para atividades práticas.	164	8
7 - Acesso à Internet para pesquisa acadêmica.	165	7

* perguntas X representação percentual

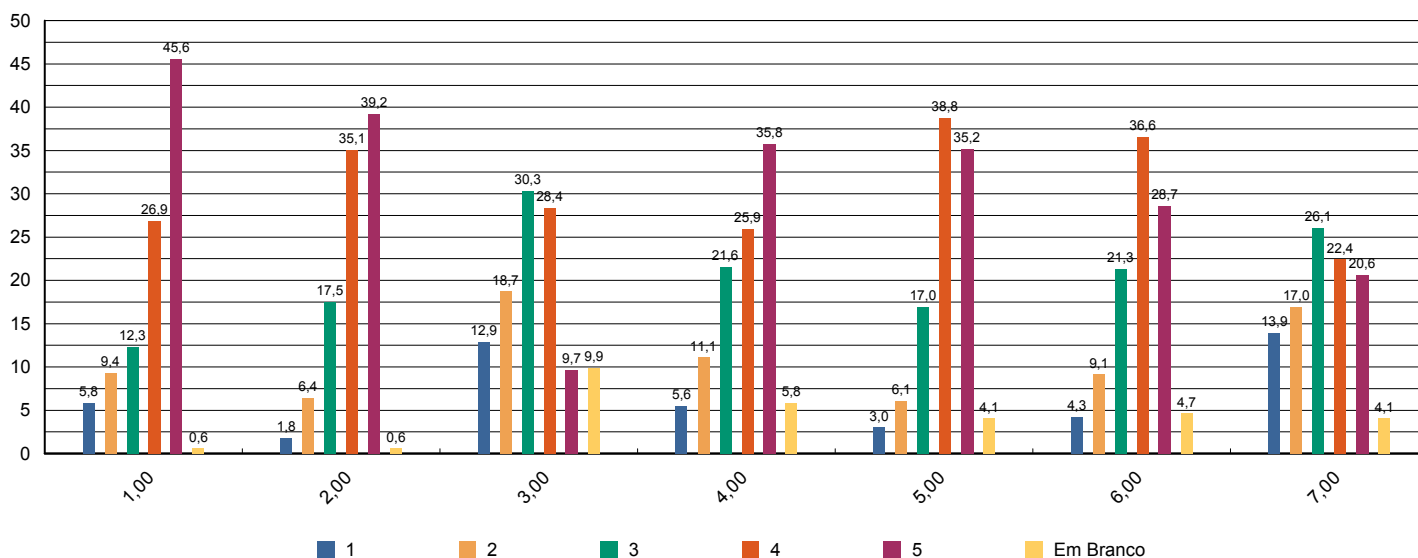



Sistema de Avaliação Institucional

Avaliação	1º Avaliação Institucional de 2013	05/05/2013 à 21/06/2013
Localidade	UNASP Engenheiro Coelho	
Curso	Engenharia Civil	Participantes 172
Dimensão	2 - Políticas Acadêmicas	
Questionário	Quanto ao professor	

perguntas	total sem brancos	brancos
1 - Cumpre o programa e cronograma da disciplina.	1.092	81
2 - Utiliza procedimentos de avaliação adequados.	1.095	78
3 - Revela domínio do conteúdo.	1.103	70
4 - Relaciona sua disciplina com as demais do curso.	1.090	83
5 - Relaciona os valores bíblico-cristãos com os conteúdos ensinados.	1.029	144
6 - Tem boa comunicação e aborda o conteúdo com clareza.	1.104	69
7 - Não falta e cumpre os horários de início e encerramento das aulas.	1.103	70
8 - Promove suas aulas com ritmo e bom aproveitamento de tempo.	1.105	68
9 - Valoriza a participação do aluno na aula.	1.101	72
10 - Apresenta no início do semestre o Plano de Ensino da disciplina.	1.049	124
11 - Incentiva a participação em eventos e projetos sociais, acadêmicos, culturais e espirituais.	1.025	148
12 - Propõe atividades desafiadoras que estimulam a investigação.	1.072	101
13 - Revela respeito no relacionamento com os alunos e professores.	1.097	76
14 - Apresenta atitudes positivas com relação à instituição.	1.092	81

* perguntas X representação percentual

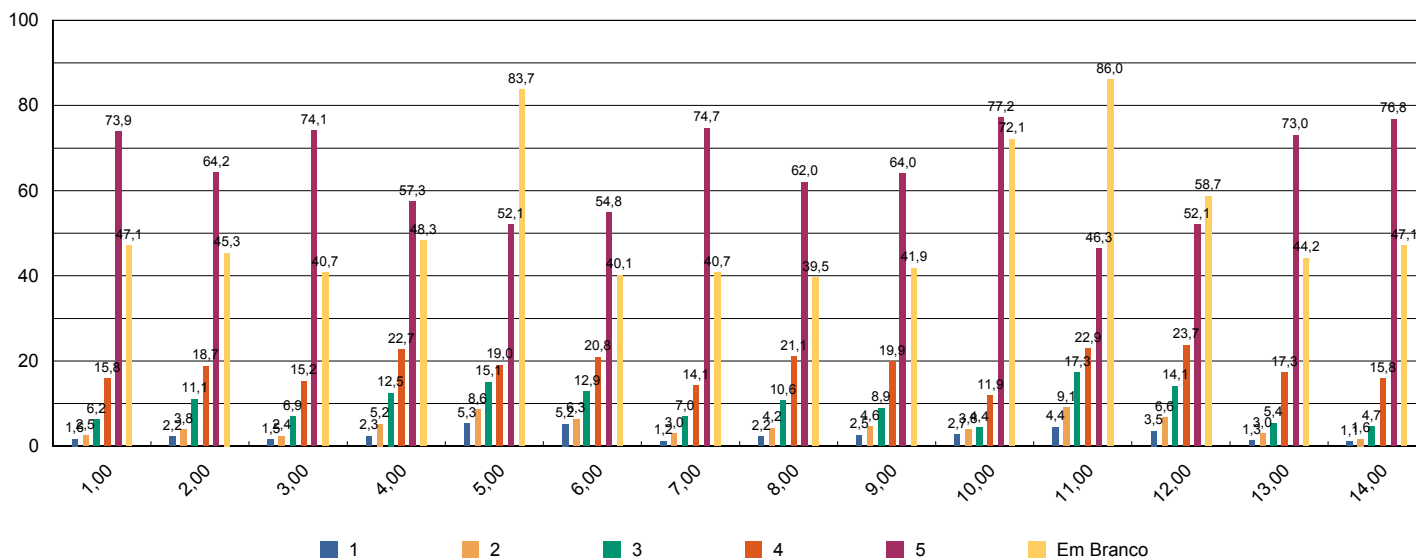



Sistema de Avaliação Institucional

Avaliação	1º Avaliação Institucional de 2013	05/05/2013 à 21/06/2013
Localidade	UNASP Engenheiro Coelho	
Curso	Engenharia Civil	Participantes 172
Dimensão	7 - Infraestrutura Física e recursos de apoio	
Questionário	Quanto ao Sistema de Avaliação	

perguntas	total sem brancos	brancos
1 - O que você achou desse sistema avaliativo institucional?	172	0

* perguntas X representação percentual

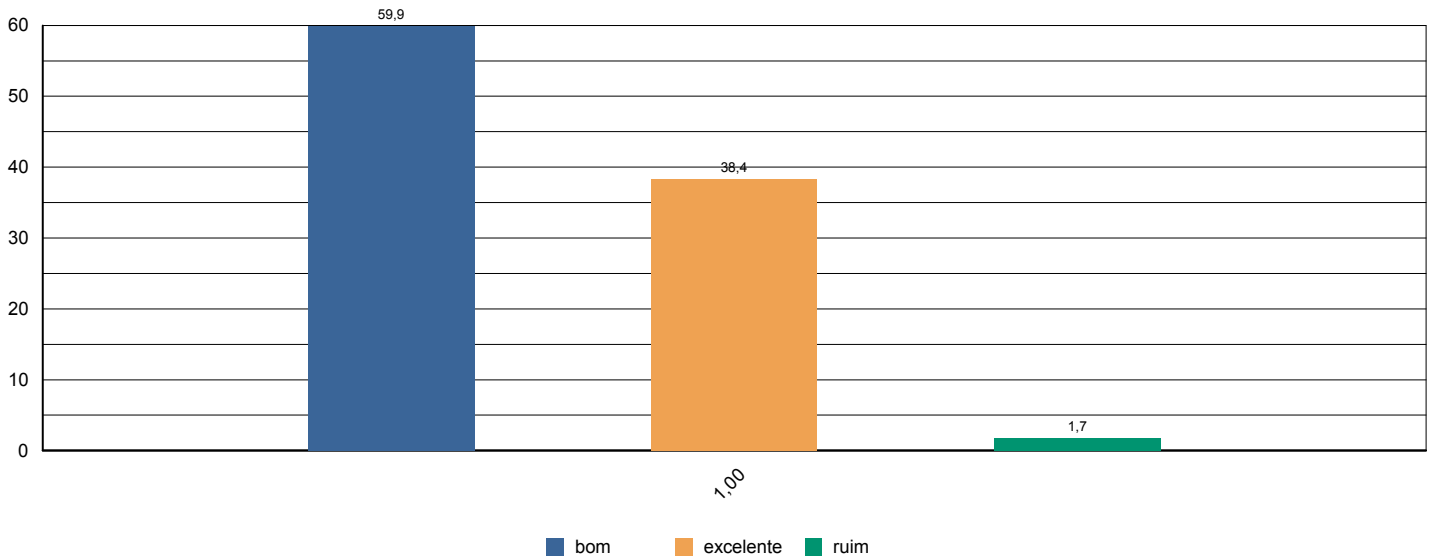



Sistema de Avaliação Institucional

Avaliação	1º Avaliação Institucional de 2013	05/05/2013 à 21/06/2013
Localidade	UNASP Engenheiro Coelho	
Curso	Engenharia Civil	Participantes 172
Dimensão	2 - Políticas Acadêmicas	
Questionário	Quanto às condições pedagógicas do curso	

perguntas	total sem brancos	brancos
1 - Contribuição das disciplinas para minha formação profissional.	171	1
2 - Programas de extensão.	140	32
3 - Programa de iniciação científica do meu curso.	135	37
4 - Processo de desenvolvimento do Trabalho de Conclusão de Curso (TCC).	62	110
5 - Apoio à participação de alunos em eventos científicos fora da Instituição.	130	42
6 - Apoio espiritual.	165	7
7 - Programa de Apoio ao Discente (PROAD).	131	41
8 - Harmonia e sincronismo entre as disciplinas	164	8
9 - O meu grau de satisfação com o curso, como um todo, é:	171	1

* perguntas X representação percentual

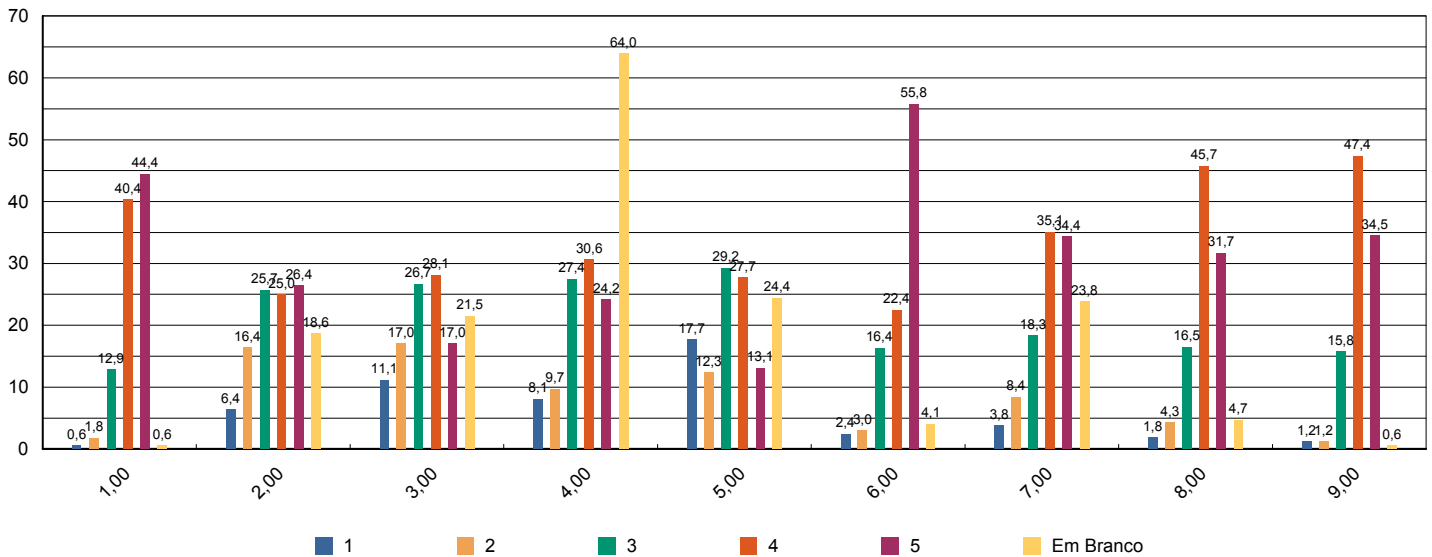



Sistema de Avaliação Institucional

Avaliação	1º Avaliação Institucional de 2013	05/05/2013 à 21/06/2013
Localidade	UNASP Engenheiro Coelho	
Curso	História	Participantes 53
Dimensão	9 - Políticas de atendimento aos estudantes	
Questionário	Atendimento aos discentes	

perguntas	total sem brancos	brancos
1 - Atendimento e serviço da cantina	51	2
2 - Atendimento na biblioteca.	52	1
3 - Atendimento na secretaria.	53	0
4 - Atendimento do setor de finanças.	48	5
5 - Atendimento do setor de Bolsas de Estudo.	43	10

* perguntas X representação percentual

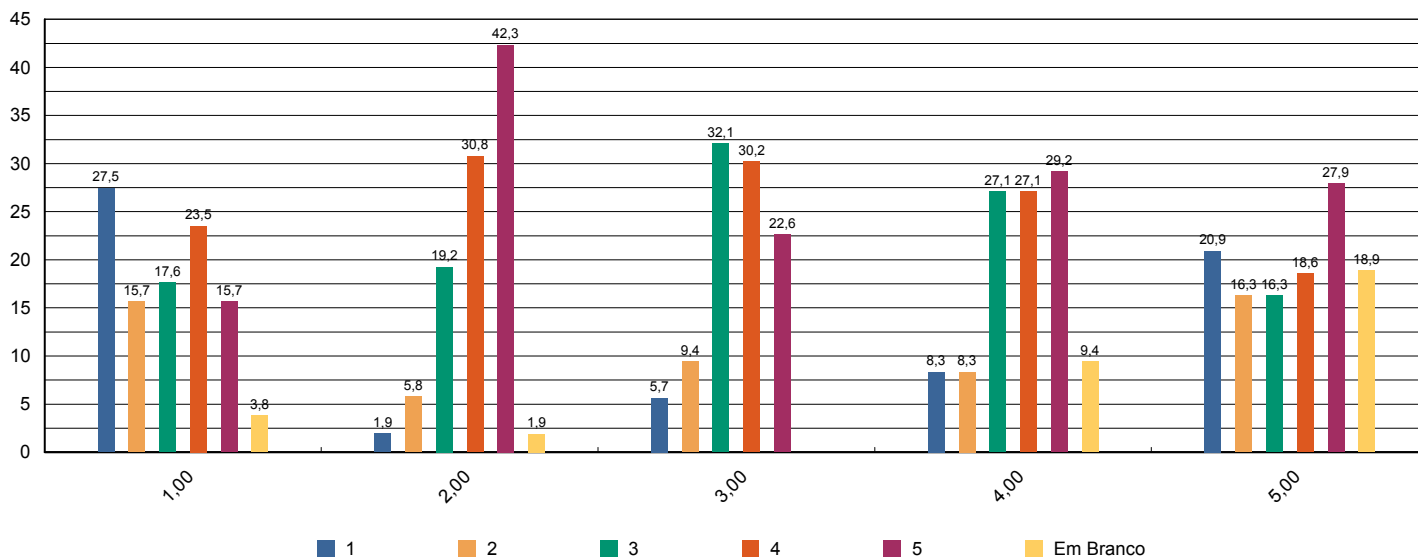



Sistema de Avaliação Institucional

Avaliação	1º Avaliação Institucional de 2013	05/05/2013 à 21/06/2013
Localidade	UNASP Engenheiro Coelho	
Curso	História	Participantes 53
Dimensão	4 - Comunicação com a sociedade	
Questionário	Comunicação	

perguntas	total sem brancos	brancos
1 - Informações sobre procedimentos de rotina (matrículas, pagamentos, horários de funcionamento, calendário, etc.) são adequadamente divulgadas.	52	1
2 - Eventos promovidos pela instituição são adequadamente divulgados.	53	0

* perguntas X representação percentual

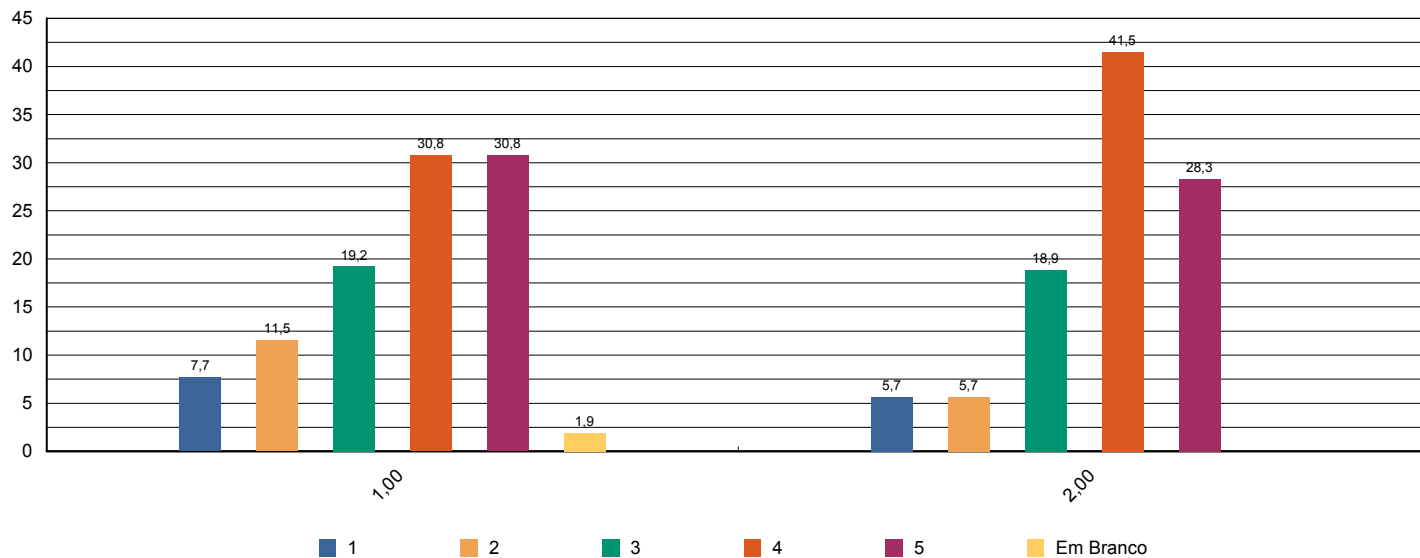



Sistema de Avaliação Institucional

Avaliação	1º Avaliação Institucional de 2013	05/05/2013 à 21/06/2013
Localidade	UNASP Engenheiro Coelho	
Curso	História	Participantes 53
Dimensão	6 - Organização e Gestão da Instituição	
Questionário	Coordenadoria do curso	

perguntas	total sem brancos	brancos
1 - Disposição do coordenador para ouvir e orientar os alunos.	53	0
2 - Liderança do curso.	52	1

* perguntas X representação percentual

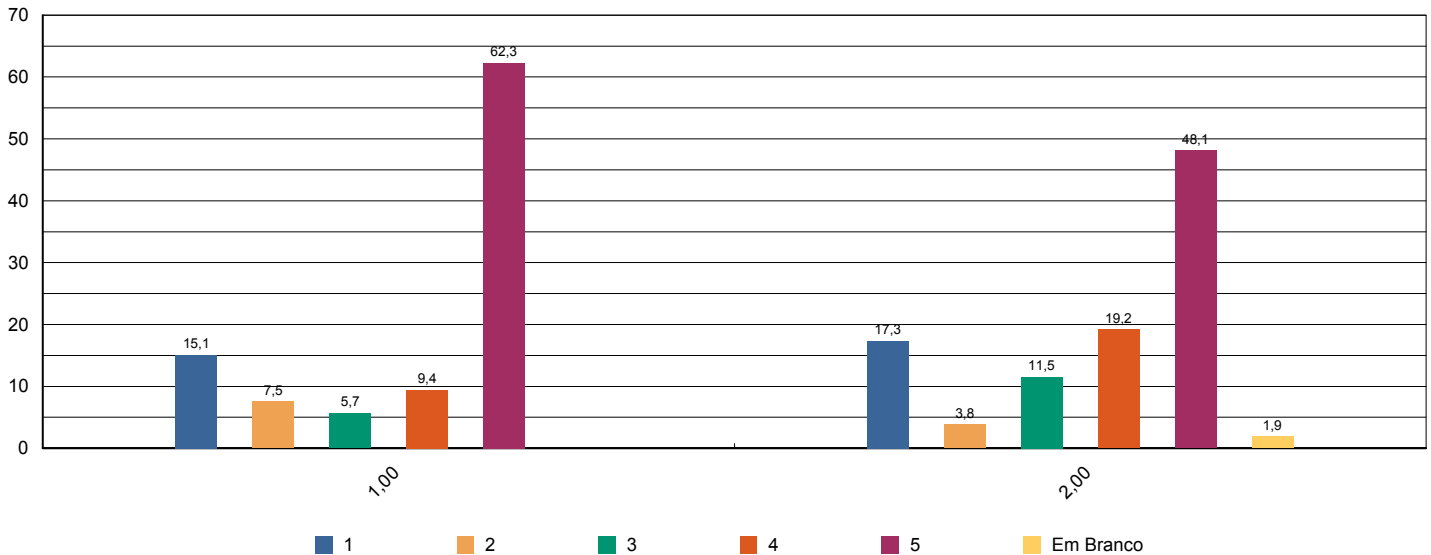



Sistema de Avaliação Institucional

Avaliação	1º Avaliação Institucional de 2013	05/05/2013 à 21/06/2013
Localidade	UNASP Engenheiro Coelho	
Curso	História	Participantes 53
Dimensão	7 - Infraestrutura Física e recursos de apoio	
Questionário	Infraestrutura	

perguntas	total sem brancos	brancos
1 - Sala de aula	53	0
2 - Sanitários	53	0
3 - Cantina	51	2
4 - Espaços de convivência (centro de vivência, quadras, jardins, etc.)	52	1
5 - Livros, periódicos e outros materiais disponíveis na biblioteca.	52	1
6 - Laboratórios e outros espaços para atividades práticas.	53	0
7 - Acesso à Internet para pesquisa acadêmica.	53	0

* perguntas X representação percentual

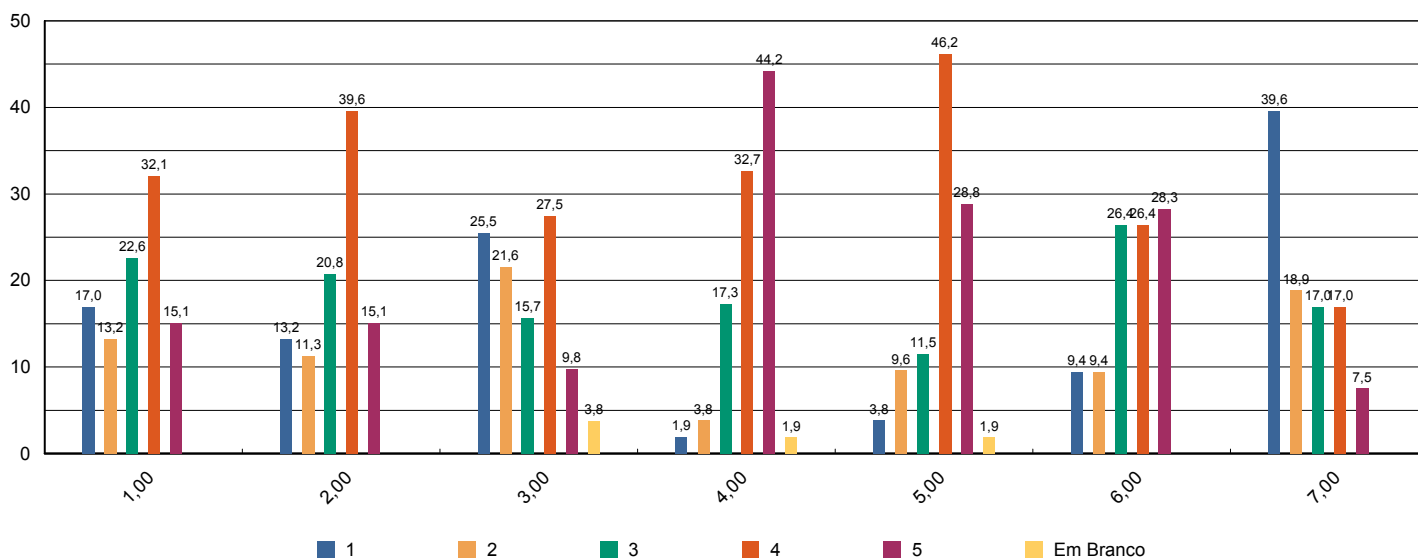



Sistema de Avaliação Institucional

Avaliação	1º Avaliação Institucional de 2013	05/05/2013 à 21/06/2013
Localidade	UNASP Engenheiro Coelho	
Curso	História	Participantes 53
Dimensão	2 - Políticas Acadêmicas	
Questionário	Quanto ao professor	

perguntas	total sem brancos	brancos
1 - Cumpre o programa e cronograma da disciplina.	346	12
2 - Utiliza procedimentos de avaliação adequados.	344	14
3 - Revela domínio do conteúdo.	348	10
4 - Relaciona sua disciplina com as demais do curso.	343	15
5 - Relaciona os valores bíblico-cristãos com os conteúdos ensinados.	342	16
6 - Tem boa comunicação e aborda o conteúdo com clareza.	348	10
7 - Não falta e cumpre os horários de início e encerramento das aulas.	347	11
8 - Promove suas aulas com ritmo e bom aproveitamento de tempo.	348	10
9 - Valoriza a participação do aluno na aula.	347	11
10 - Apresenta no início do semestre o Plano de Ensino da disciplina.	341	17
11 - Incentiva a participação em eventos e projetos sociais, acadêmicos, culturais e espirituais.	340	18
12 - Propõe atividades desafiadoras que estimulam a investigação.	347	11
13 - Revela respeito no relacionamento com os alunos e professores.	348	10
14 - Apresenta atitudes positivas com relação à instituição.	344	14

* perguntas X representação percentual





Sistema de Avaliação Institucional

Avaliação	1º Avaliação Institucional de 2013	05/05/2013 à 21/06/2013
Localidade	UNASP Engenheiro Coelho	
Curso	História	Participantes 53
Dimensão	7 - Infraestrutura Física e recursos de apoio	
Questionário	Quanto ao Sistema de Avaliação	

perguntas	total sem brancos	brancos
1 - O que você achou desse sistema avaliativo institucional?	53	0

* perguntas X representação percentual

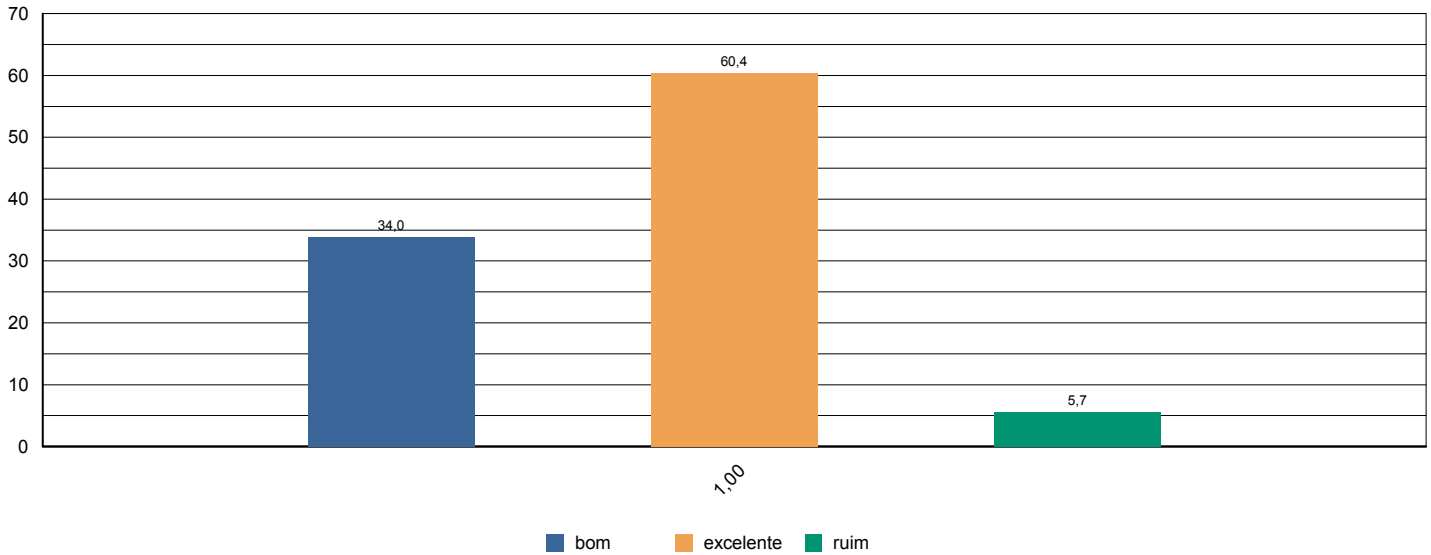



Sistema de Avaliação Institucional

Avaliação	1º Avaliação Institucional de 2013	05/05/2013 à 21/06/2013
Localidade	UNASP Engenheiro Coelho	
Curso	História	Participantes 53
Dimensão	2 - Políticas Acadêmicas	
Questionário	Quanto às condições pedagógicas do curso	

perguntas	total sem brancos	brancos
1 - Contribuição das disciplinas para minha formação profissional.	53	0
2 - Programas de extensão.	48	5
3 - Programa de iniciação científica do meu curso.	47	6
4 - Processo de desenvolvimento do Trabalho de Conclusão de Curso (TCC).	39	14
5 - Apoio à participação de alunos em eventos científicos fora da Instituição.	44	9
6 - Apoio espiritual.	52	1
7 - Programa de Apoio ao Discente (PROAD).	44	9
8 - Harmonia e sincronismo entre as disciplinas	53	0
9 - O meu grau de satisfação com o curso, como um todo, é:	53	0

* perguntas X representação percentual

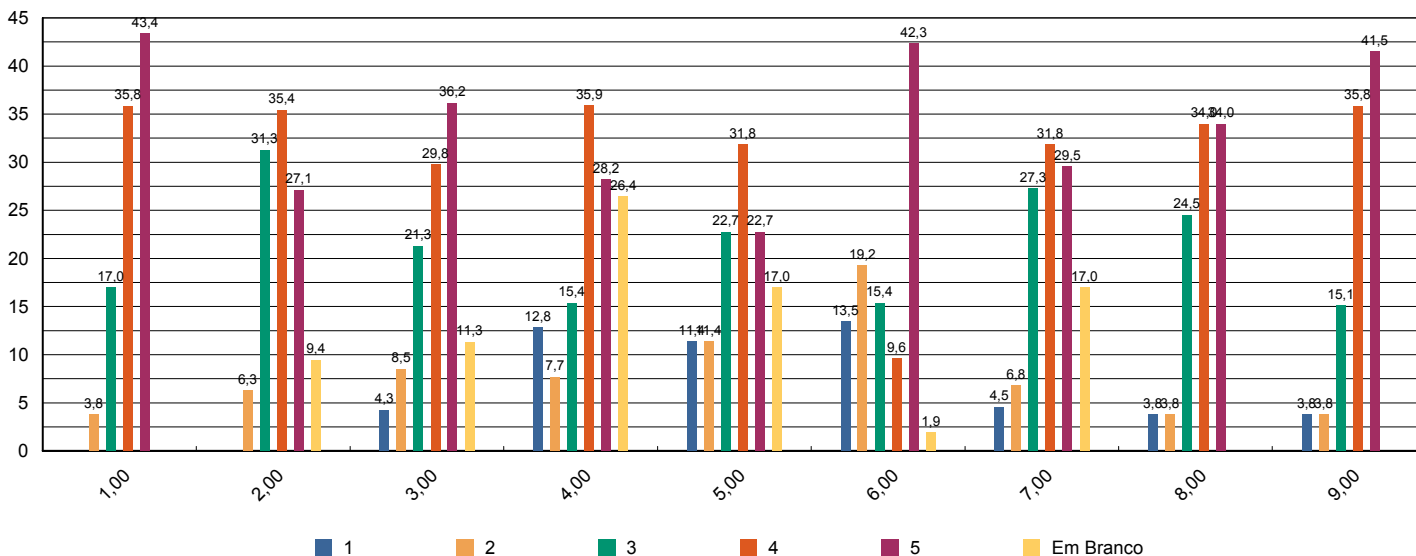



Sistema de Avaliação Institucional

Avaliação	1º Avaliação Institucional de 2013	05/05/2013 à 21/06/2013
Localidade	UNASP Engenheiro Coelho	
Curso	História	Participantes 10
Dimensão	2 - Políticas Acadêmicas	
Questionário	Avalie a atuação do Colegiado do Curso (Docentes)	

perguntas	total sem brancos	brancos
1 - Analisa, periodicamente, relatórios da Comissão Própria de Avaliação (CPA), Relatórios do MEC, da Comissão Interna de Avaliação de Curso (CIAC) e da Comissão de Avaliação Denominacional.	8	2
2 - Aprova os ementários e bibliografias das disciplinas.	9	1
3 - Atualiza, periodicamente, o Projeto Pedagógico de Curso (PPC).	9	1
4 - Aprecia os projetos apresentados pela Coordenadoria de Curso.	10	0
5 - Meu grau de satisfação com o curso.	10	0
6 - Meu grau de satisfação com o clima institucional.	10	0

* perguntas X representação percentual

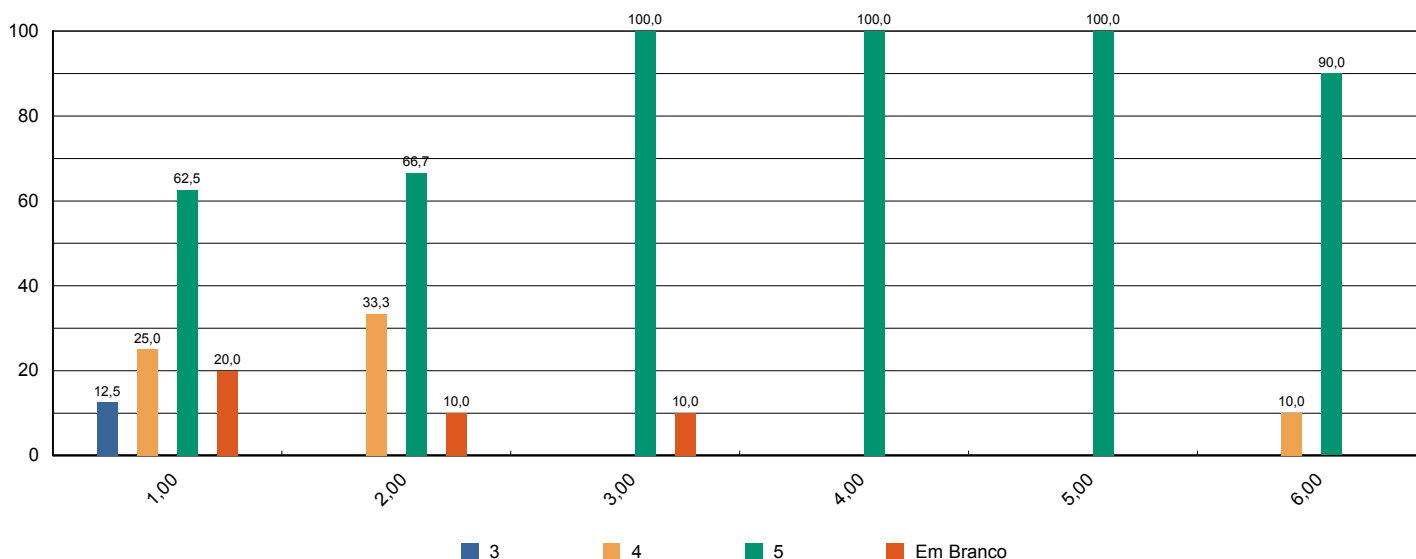



Sistema de Avaliação Institucional

Avaliação	1º Avaliação Institucional de 2013	05/05/2013 à 21/06/2013
Localidade	UNASP Engenheiro Coelho	
Curso	História	Participantes 10
Dimensão	2 - Políticas Acadêmicas	
Questionário	Avalie o apoio que o curso oferece aos alunos (Docentes)	

perguntas	total sem brancos	brancos
1 - Há programas de extensão como parte do projeto do curso.	10	0
2 - Há programas de iniciação científica como parte do projeto do curso.	10	0
3 - Há programa de monitoria.	10	0
4 - A Instituição dá apoio à participação discente em eventos científicos fora da instituição (encontros, congressos, etc..)	10	0
5 - As atividades promovidas pelo Programa de Atendimento ao Discente (PROAD) atendem às necessidades dos alunos.	10	0
6 - Há um programa efetivo de apoio espiritual aos alunos.	10	0
7 - O curso promove eventos acadêmico-científicos e culturais.	10	0

* perguntas X representação percentual

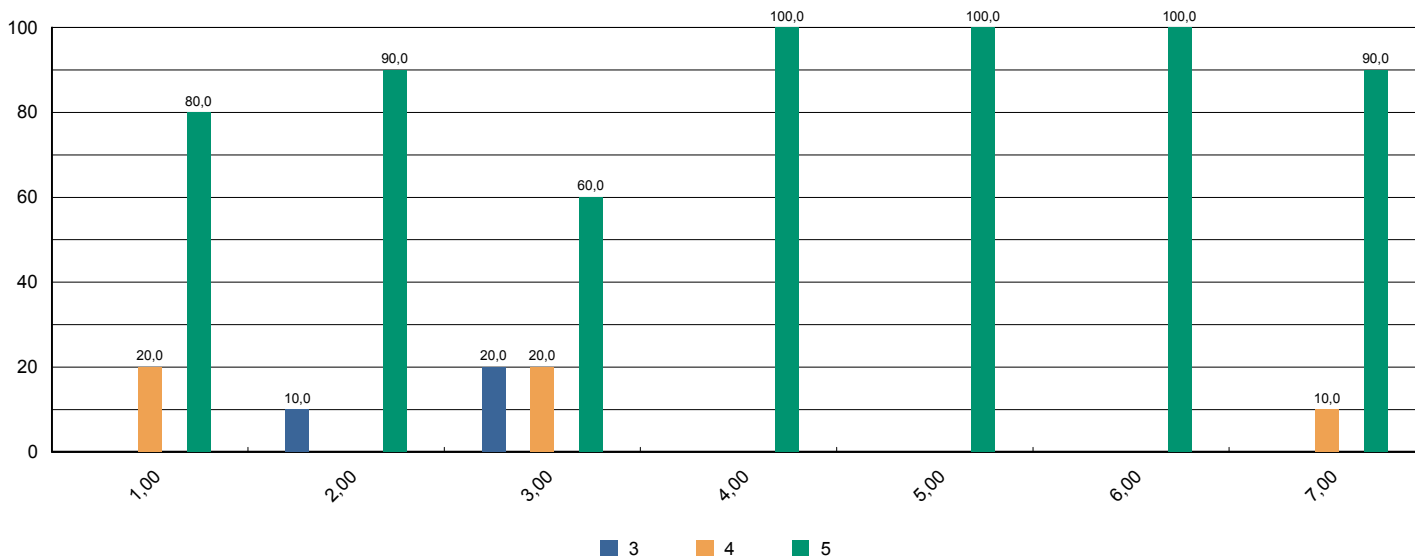



Sistema de Avaliação Institucional

Avaliação	1º Avaliação Institucional de 2013	05/05/2013 à 21/06/2013
Localidade	UNASP Engenheiro Coelho	
Curso	História	Participantes 10
Dimensão	2 - Políticas Acadêmicas	
Questionário	Avalie o apoio que o curso oferece aos professores (Docentes)	

perguntas	total sem brancos	brancos
1 - Programa de apoio à capacitação docente (PAD).	10	0
2 - Programa de atualização didático-pedagógica (PROAP).	10	0
3 - Apoio à participação em eventos científicos, encontros, congressos ,etc.. (PROAPARC)	10	0
4 - Espaço destinado à análise de relatos de experiências desenvolvidas em práticas pedagógicas com vistas à socialização dos resultados e melhoria do desempenho docente e discente no ensino–aprendizagem	10	0

* perguntas X representação percentual

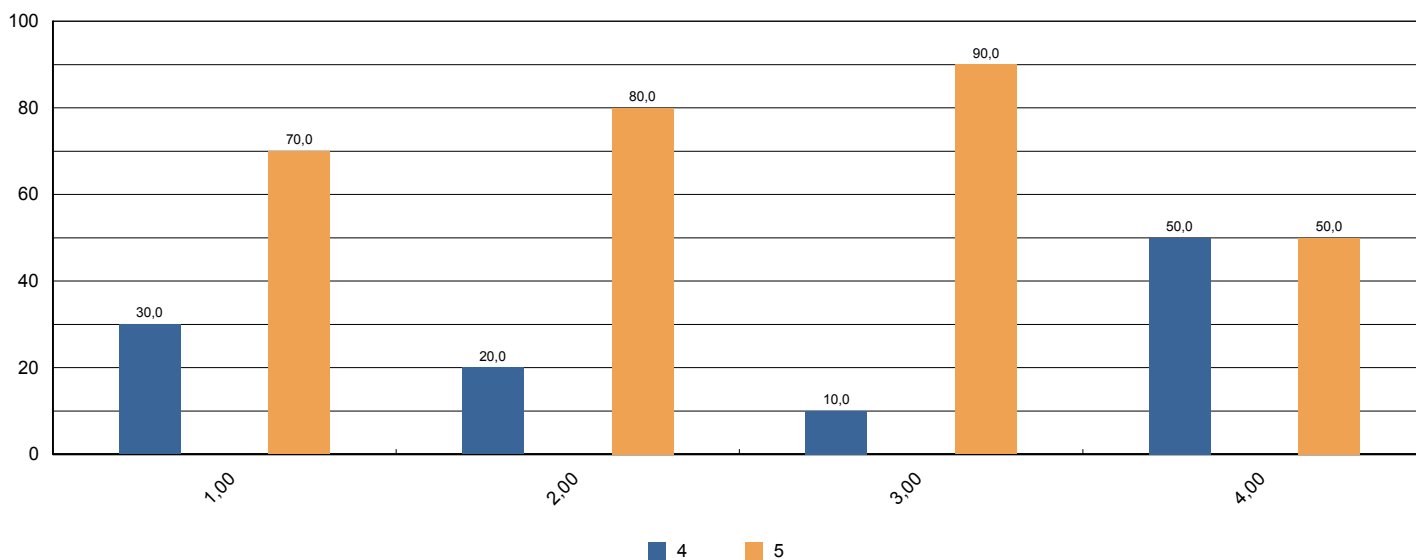



Sistema de Avaliação Institucional

Avaliação	1º Avaliação Institucional de 2013	05/05/2013 à 21/06/2013
Localidade	UNASP Engenheiro Coelho	
Curso	História	Participantes 10
Dimensão	4 - Comunicação com a sociedade	
Questionário	Comunicação (Docentes)	

perguntas	total sem brancos	brancos
1 - As informações sobre procedimentos de rotina (atribuição e horário de aulas, documentação, reuniões, salários e outros) são adequadamente divulgadas.	10	0
2 - Os eventos promovidos pela instituição são adequadamente divulgados.	10	0

* perguntas X representação percentual

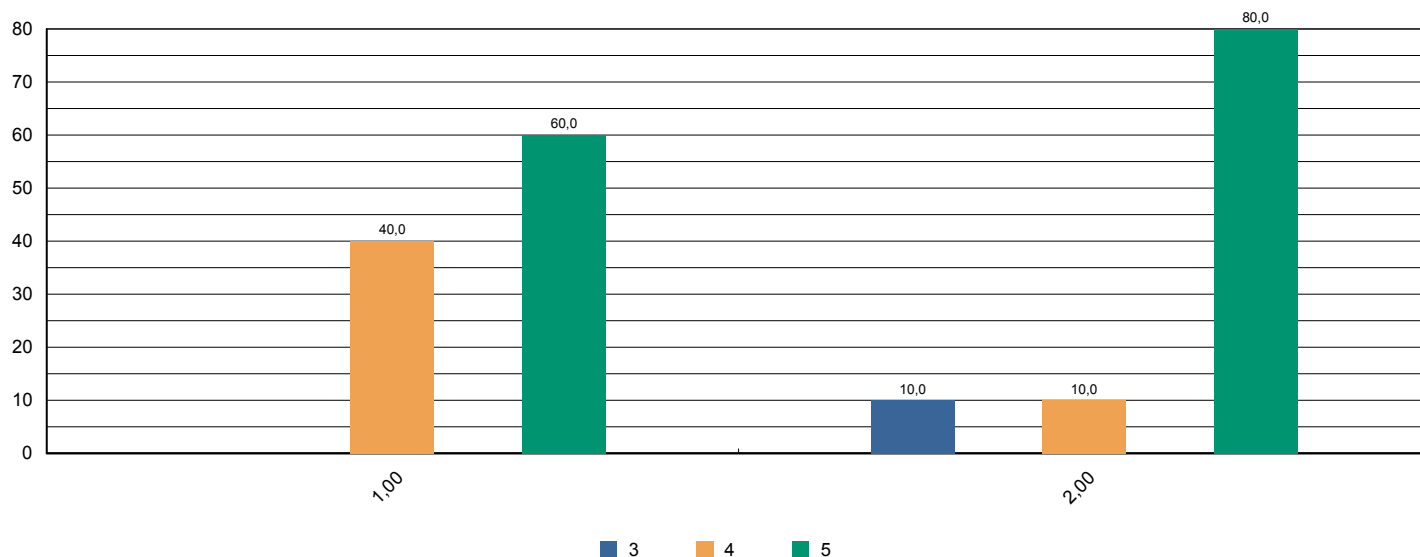



Sistema de Avaliação Institucional

Avaliação	1º Avaliação Institucional de 2013	05/05/2013 à 21/06/2013
Localidade	UNASP Engenheiro Coelho	
Curso	História	Participantes 10
Dimensão	6 - Organização e Gestão da Instituição	
Questionário	Coordenadoria do Curso (Docentes)	

perguntas	total sem brancos	brancos
1 - Disposição do coordenador para ouvir os professores.	10	0
2 - Interesse revelado na solução dos problemas.	10	0
3 - Coordenação das reuniões de Colegiado, CIAC e NDE abordando temas relevantes para o bom funcionamento do curso.	10	0
4 - As orientações recebidas.	10	0
5 - Administração e liderança do Curso.	10	0

* perguntas X representação percentual

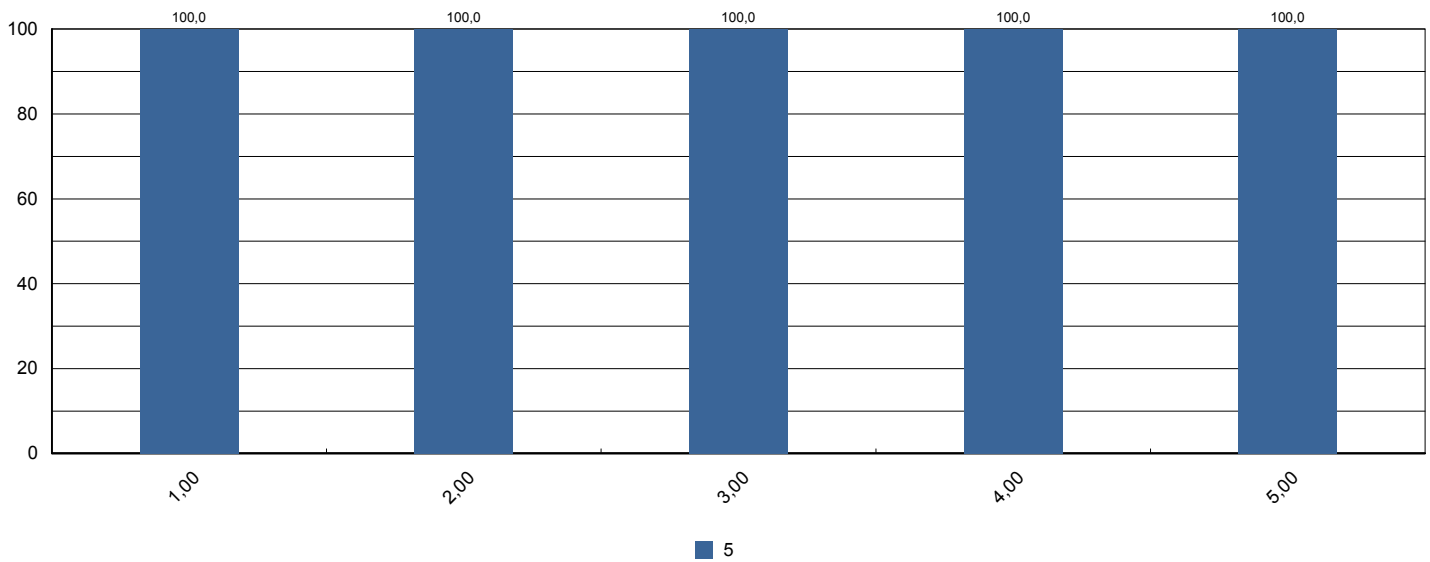



Sistema de Avaliação Institucional

Avaliação	1º Avaliação Institucional de 2013	05/05/2013 à 21/06/2013
Localidade	UNASP Engenheiro Coelho	
Curso	História	Participantes 10
Dimensão	7 - Infraestrutura Física e recursos de apoio	
Questionário	Infraestrutura (Docentes)	

perguntas	total sem brancos	brancos
1 - Salas de aula.	10	0
2 - Sanitários.	10	0
3 - Espaços de lazer (quadras, jardins, centro de vivência, etc.)	9	1
4 - Disponibilidade e suficiência do acervo da biblioteca	10	0
5 - Equipamentos disponíveis para uso didático	10	0
6 - Qualidade dos laboratórios	10	0
7 - Acesso a internet para pesquisa acadêmica	10	0
8 - Ambiente de trabalho (sala de professores, gabinetes, etc.)	10	0

* perguntas X representação percentual

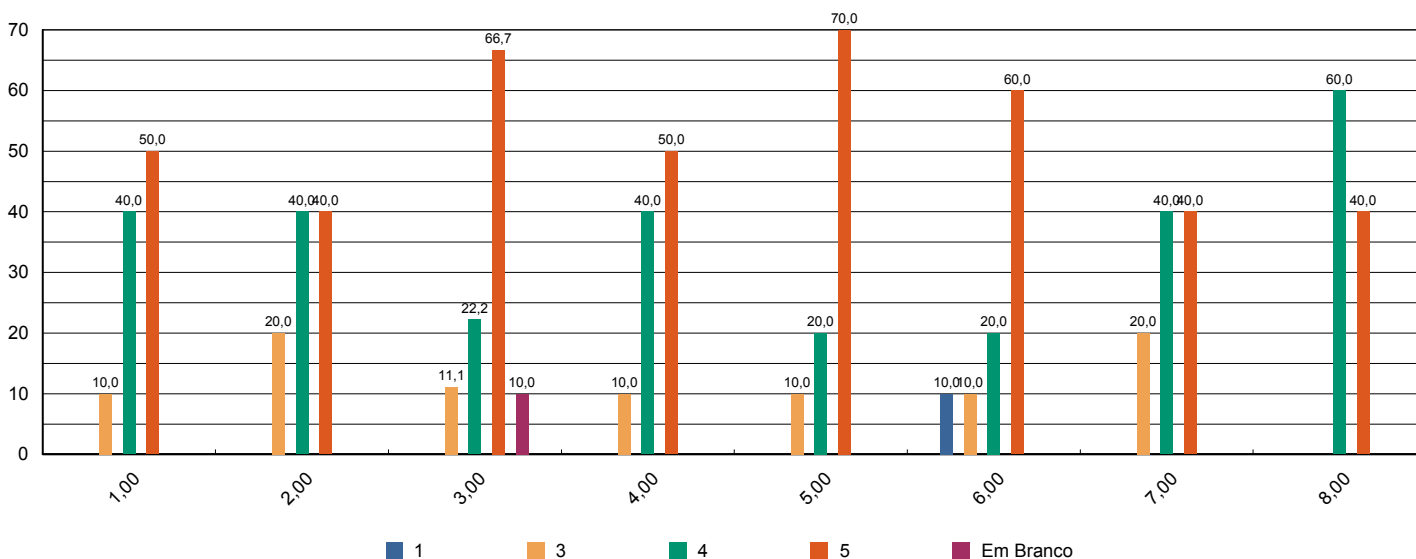



Sistema de Avaliação Institucional

Avaliação	1º Avaliação Institucional de 2013	05/05/2013 à 21/06/2013
Localidade	UNASP Engenheiro Coelho	
Curso	História	Participantes 10
Dimensão	2 - Políticas Acadêmicas	
Questionário	Políticas Acadêmicas (Docentes)	

perguntas	total sem brancos	brancos
1.1 - O perfil do egresso está adequadamente definido.	10	0
1.2 - A missão e os objetivos do curso estão bem definidos.	10	0
1.3 - As disciplinas se apresentam, ao longo do curso, em uma seqüência lógica tanto epistemológica quanto pedagogicamente.	10	0
1.4 - As disciplinas de um mesmo semestre apresentam relação entre si com caráter de complementaridade, isto é, o currículo apresenta uma integração horizontal	10	0

* perguntas X representação percentual

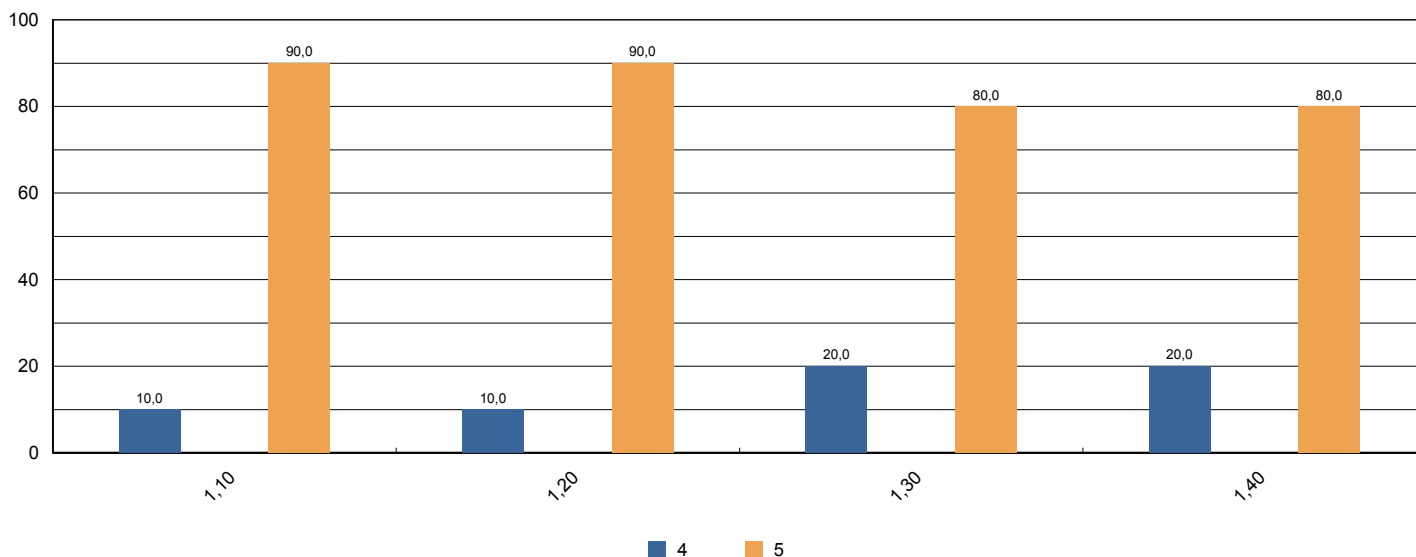



Sistema de Avaliação Institucional

Avaliação	1º Avaliação Institucional de 2013	05/05/2013 à 21/06/2013
Localidade	UNASP Engenheiro Coelho	
Curso	Letras	Participantes 44
Dimensão	9 - Políticas de atendimento aos estudantes	
Questionário	Atendimento aos discentes	

perguntas	total sem brancos	brancos
1 - Atendimento e serviço da cantina	44	0
2 - Atendimento na biblioteca.	44	0
3 - Atendimento na secretaria.	44	0
4 - Atendimento do setor de finanças.	43	1
5 - Atendimento do setor de Bolsas de Estudo.	42	2

* perguntas X representação percentual

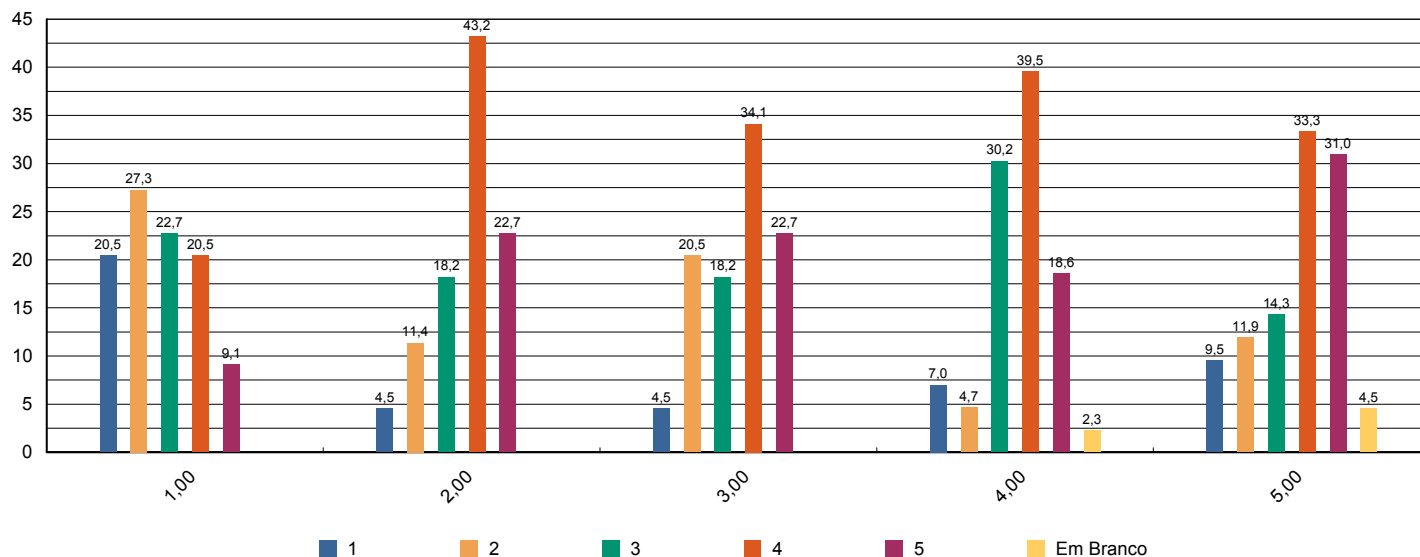



Sistema de Avaliação Institucional

Avaliação	1º Avaliação Institucional de 2013	05/05/2013 à 21/06/2013
Localidade	UNASP Engenheiro Coelho	
Curso	Letras	Participantes 44
Dimensão	4 - Comunicação com a sociedade	
Questionário	Comunicação	

perguntas	total sem brancos	brancos
1 - Informações sobre procedimentos de rotina (matrículas, pagamentos, horários de funcionamento, calendário, etc.) são adequadamente divulgadas.	44	0
2 - Eventos promovidos pela instituição são adequadamente divulgados.	44	0

* perguntas X representação percentual

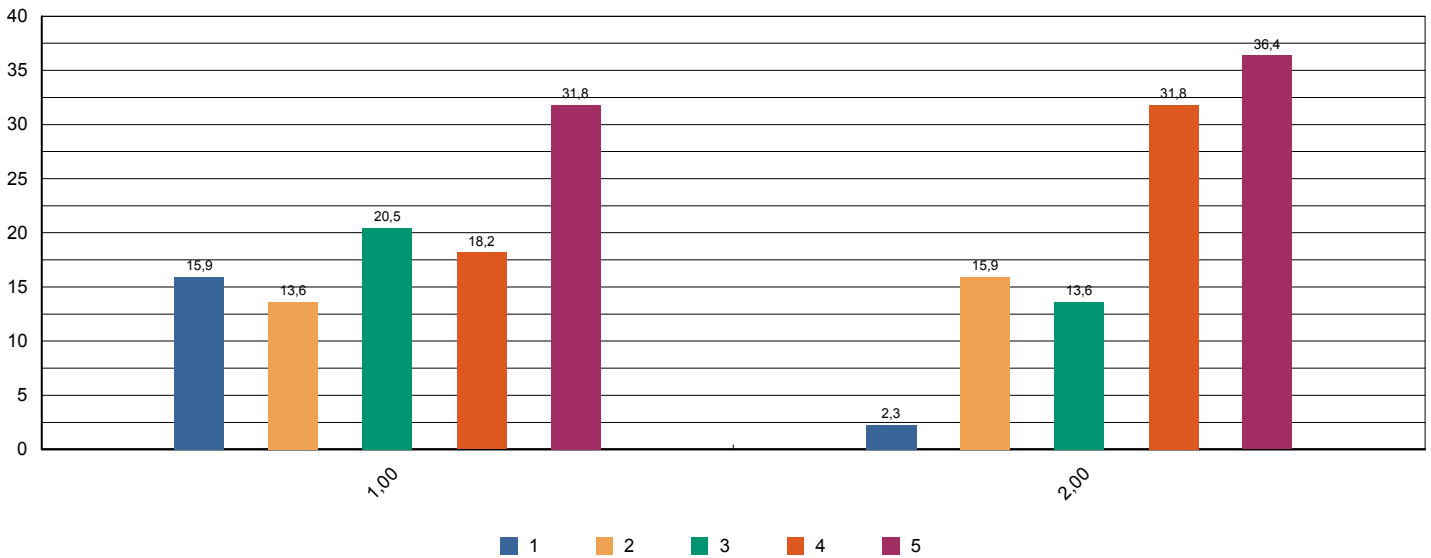



Sistema de Avaliação Institucional

Avaliação	1º Avaliação Institucional de 2013	05/05/2013 à 21/06/2013
Localidade	UNASP Engenheiro Coelho	
Curso	Letras	Participantes 44
Dimensão	6 - Organização e Gestão da Instituição	
Questionário	Coordenadoria do curso	

perguntas	total sem brancos	brancos
1 - Disposição do coordenador para ouvir e orientar os alunos.	43	1
2 - Liderança do curso.	42	2

* perguntas X representação percentual

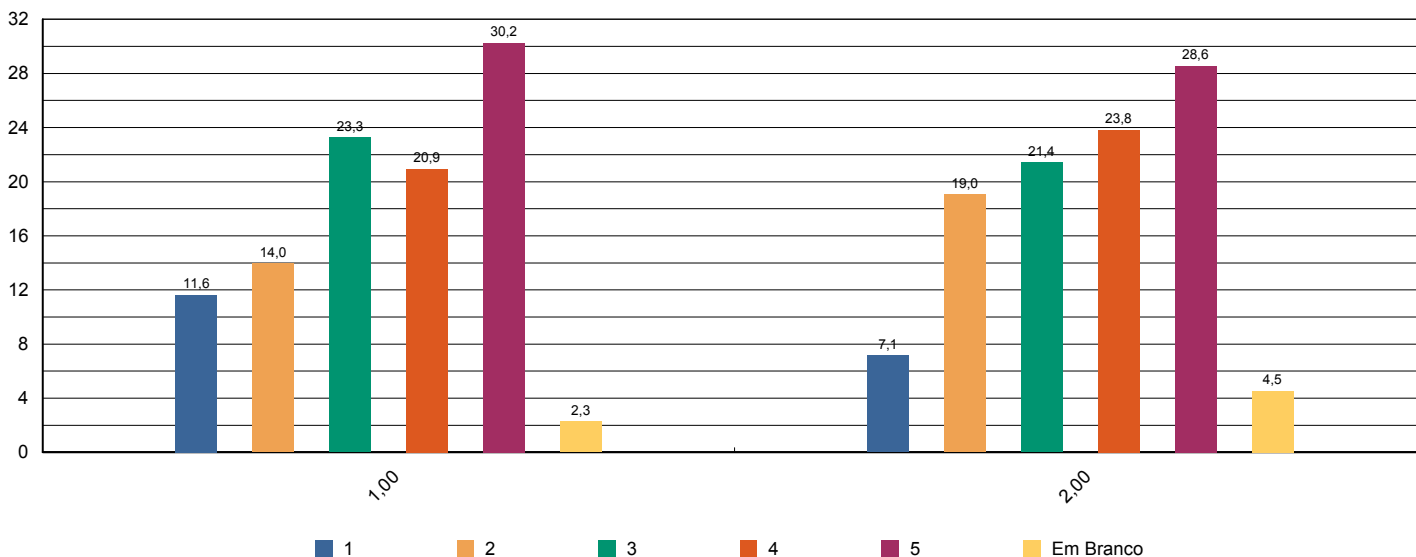



Sistema de Avaliação Institucional

Avaliação	1º Avaliação Institucional de 2013	05/05/2013 à 21/06/2013
Localidade	UNASP Engenheiro Coelho	
Curso	Letras	Participantes 44
Dimensão	7 - Infraestrutura Física e recursos de apoio	
Questionário	Infraestrutura	

perguntas	total sem brancos	brancos
1 - Sala de aula	44	0
2 - Sanitários	44	0
3 - Cantina	44	0
4 - Espaços de convivência (centro de vivência, quadras, jardins, etc.)	40	4
5 - Livros, periódicos e outros materiais disponíveis na biblioteca.	44	0
6 - Laboratórios e outros espaços para atividades práticas.	44	0
7 - Acesso à Internet para pesquisa acadêmica.	44	0

* perguntas X representação percentual

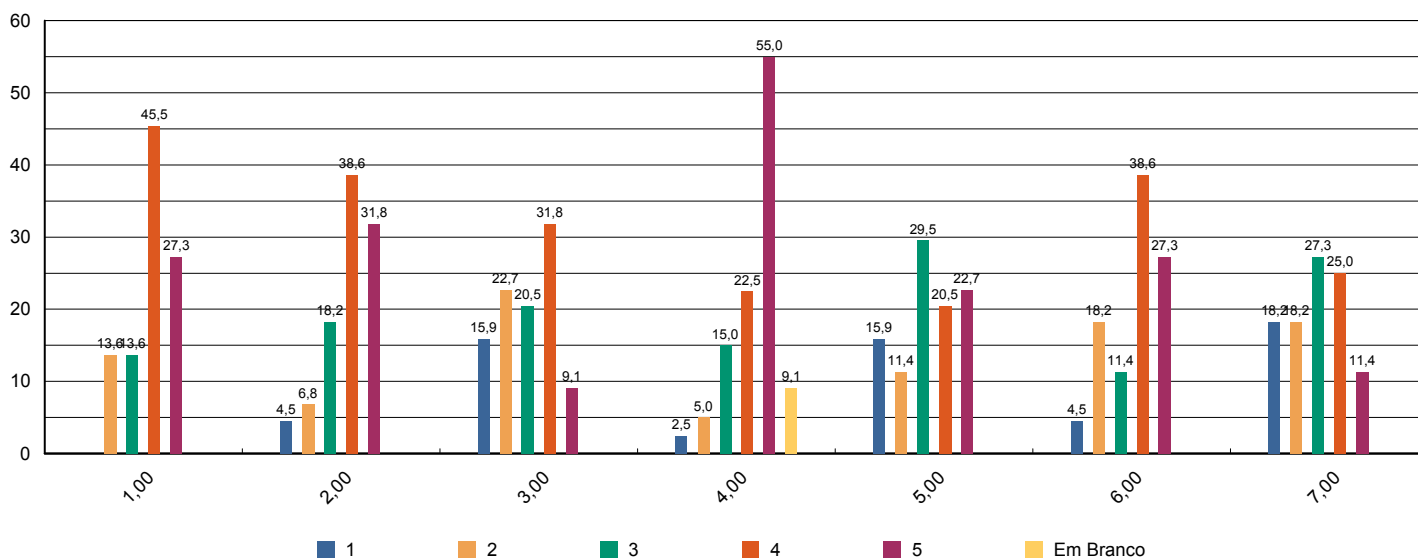



Sistema de Avaliação Institucional

Avaliação	1º Avaliação Institucional de 2013	05/05/2013 à 21/06/2013
Localidade	UNASP Engenheiro Coelho	
Curso	Letras	Participantes 44
Dimensão	2 - Políticas Acadêmicas	
Questionário	Quanto ao professor	

perguntas	total sem brancos	brancos
1 - Cumpre o programa e cronograma da disciplina.	265	21
2 - Utiliza procedimentos de avaliação adequados.	264	22
3 - Revela domínio do conteúdo.	265	21
4 - Relaciona sua disciplina com as demais do curso.	262	24
5 - Relaciona os valores bíblico-cristãos com os conteúdos ensinados.	261	25
6 - Tem boa comunicação e aborda o conteúdo com clareza.	264	22
7 - Não falta e cumpre os horários de início e encerramento das aulas.	265	21
8 - Promove suas aulas com ritmo e bom aproveitamento de tempo.	264	22
9 - Valoriza a participação do aluno na aula.	264	22
10 - Apresenta no início do semestre o Plano de Ensino da disciplina.	258	28
11 - Incentiva a participação em eventos e projetos sociais, acadêmicos, culturais e espirituais.	260	26
12 - Propõe atividades desafiadoras que estimulam a investigação.	263	23
13 - Revela respeito no relacionamento com os alunos e professores.	264	22
14 - Apresenta atitudes positivas com relação à instituição.	262	24

* perguntas X representação percentual

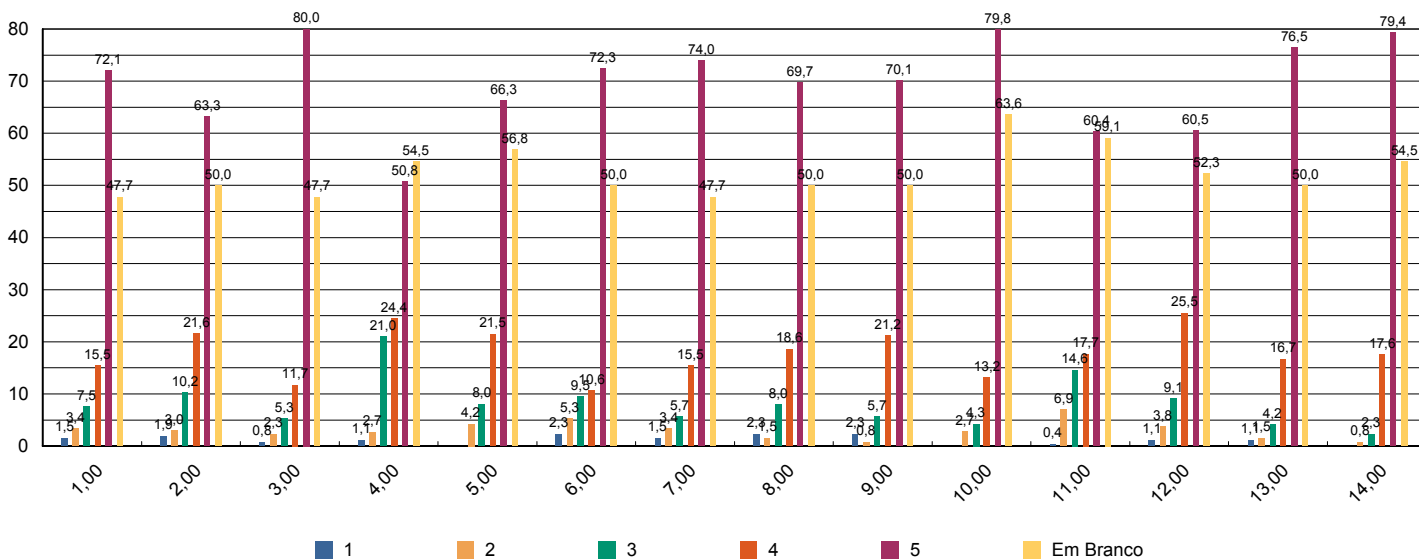



Sistema de Avaliação Institucional

Avaliação	1º Avaliação Institucional de 2013	05/05/2013 à 21/06/2013
Localidade	UNASP Engenheiro Coelho	
Curso	Letras	Participantes 44
Dimensão	7 - Infraestrutura Física e recursos de apoio	
Questionário	Quanto ao Sistema de Avaliação	

perguntas	total sem brancos	brancos
1 - O que você achou desse sistema avaliativo institucional?	44	0

* perguntas X representação percentual

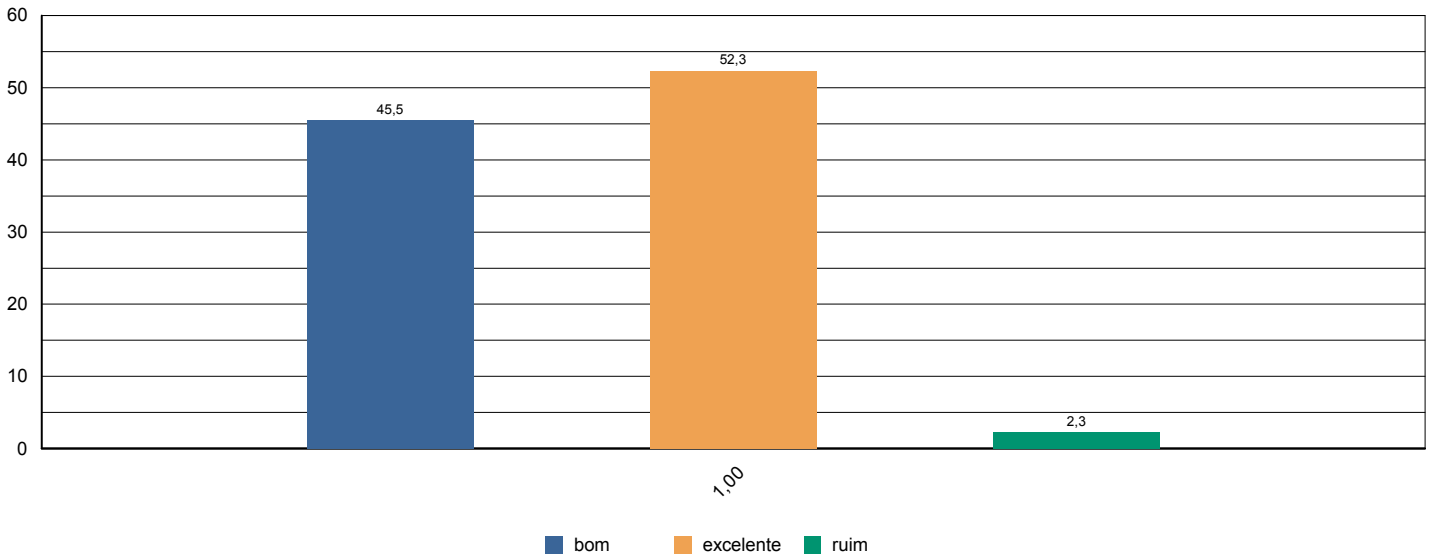



Sistema de Avaliação Institucional

Avaliação	1º Avaliação Institucional de 2013	05/05/2013 à 21/06/2013
Localidade	UNASP Engenheiro Coelho	
Curso	Letras	Participantes 44
Dimensão	2 - Políticas Acadêmicas	
Questionário	Quanto às condições pedagógicas do curso	

perguntas	total sem brancos	brancos
1 - Contribuição das disciplinas para minha formação profissional.	44	0
2 - Programas de extensão.	43	1
3 - Programa de iniciação científica do meu curso.	38	6
4 - Processo de desenvolvimento do Trabalho de Conclusão de Curso (TCC).	33	11
5 - Apoio à participação de alunos em eventos científicos fora da Instituição.	39	5
6 - Apoio espiritual.	42	2
7 - Programa de Apoio ao Discente (PROAD).	40	4
8 - Harmonia e sincronismo entre as disciplinas	43	1
9 - O meu grau de satisfação com o curso, como um todo, é:	44	0

* perguntas X representação percentual

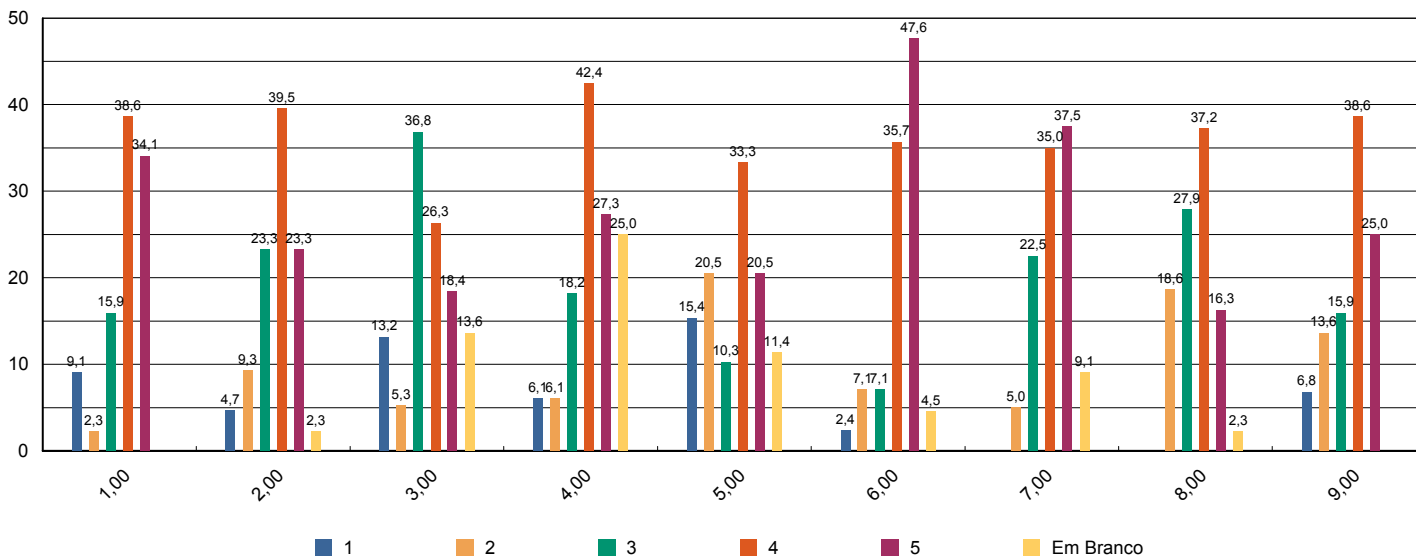



Sistema de Avaliação Institucional

Avaliação	1º Avaliação Institucional de 2013	05/05/2013 à 21/06/2013
Localidade	UNASP Engenheiro Coelho	
Curso	Letras	Participantes 4
Dimensão	2 - Políticas Acadêmicas	
Questionário	Avalie a atuação do Colegiado do Curso (Docentes)	

perguntas	total sem brancos	brancos
1 - Analisa, periodicamente, relatórios da Comissão Própria de Avaliação (CPA), Relatórios do MEC, da Comissão Interna de Avaliação de Curso (CIAC) e da Comissão de Avaliação Denominacional.	4	0
2 - Aprova os ementários e bibliografias das disciplinas.	4	0
3 - Atualiza, periodicamente, o Projeto Pedagógico de Curso (PPC).	4	0
4 - Aprecia os projetos apresentados pela Coordenadoria de Curso.	4	0
5 - Meu grau de satisfação com o curso.	4	0
6 - Meu grau de satisfação com o clima institucional.	4	0

* perguntas X representação percentual

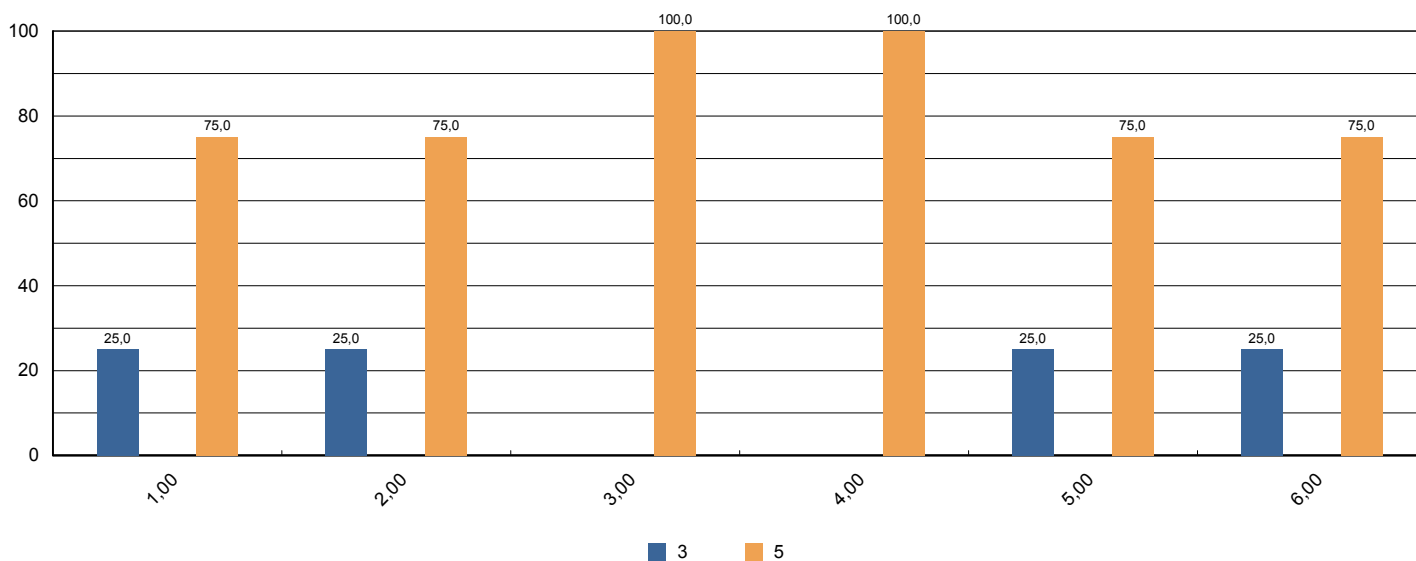



Sistema de Avaliação Institucional

Avaliação	1º Avaliação Institucional de 2013	05/05/2013 à 21/06/2013
Localidade	UNASP Engenheiro Coelho	
Curso	Letras	Participantes 4
Dimensão	2 - Políticas Acadêmicas	
Questionário	Avalie o apoio que o curso oferece aos alunos (Docentes)	

perguntas	total sem brancos	brancos
1 - Há programas de extensão como parte do projeto do curso.	4	0
2 - Há programas de iniciação científica como parte do projeto do curso.	3	1
3 - Há programa de monitoria.	2	2
4 - A Instituição dá apoio à participação discente em eventos científicos fora da instituição (encontros, congressos, etc..)	3	1
5 - As atividades promovidas pelo Programa de Atendimento ao Discente (PROAD) atendem às necessidades dos alunos.	4	0
6 - Há um programa efetivo de apoio espiritual aos alunos.	3	1
7 - O curso promove eventos acadêmico-científicos e culturais.	4	0

* perguntas X representação percentual

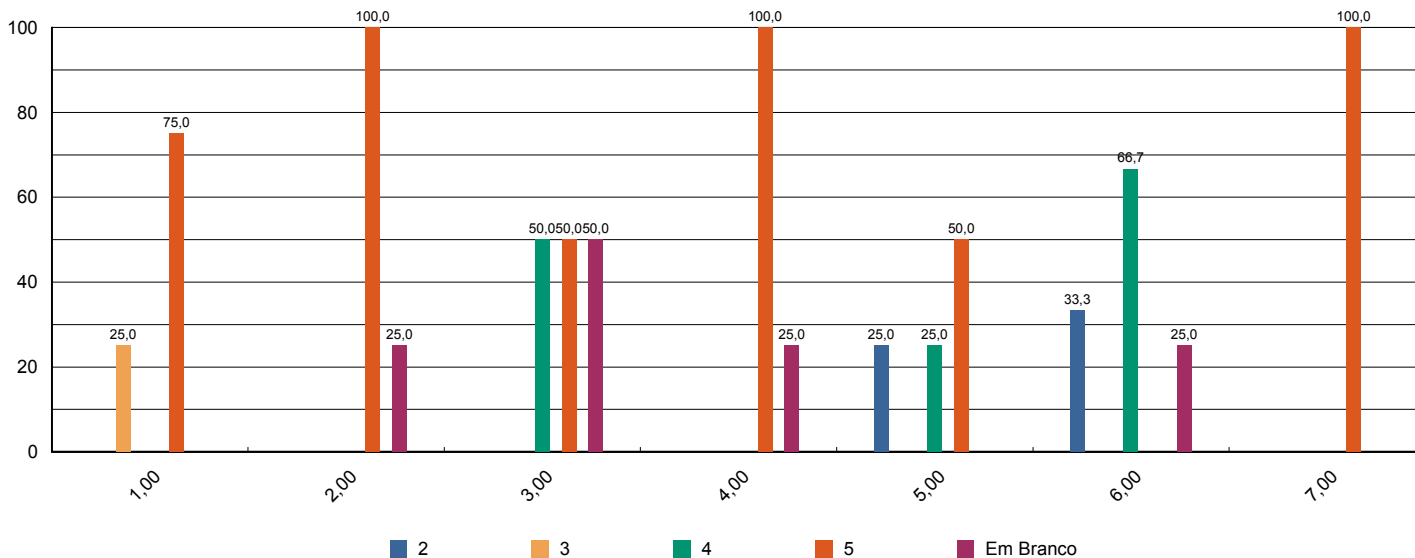



Sistema de Avaliação Institucional

Avaliação	1º Avaliação Institucional de 2013	05/05/2013 à 21/06/2013
Localidade	UNASP Engenheiro Coelho	
Curso	Letras	Participantes 4
Dimensão	2 - Políticas Acadêmicas	
Questionário	Avalie o apoio que o curso oferece aos professores (Docentes)	

perguntas	total sem brancos	brancos
1 - Programa de apoio à capacitação docente (PAD).	3	1
2 - Programa de atualização didático-pedagógica (PROAP).	3	1
3 - Apoio à participação em eventos científicos, encontros, congressos ,etc.. (PROAPARC)	3	1
4 - Espaço destinado à análise de relatos de experiências desenvolvidas em práticas pedagógicas com vistas à socialização dos resultados e melhoria do desempenho docente e discente no ensino–aprendizagem	3	1

* perguntas X representação percentual

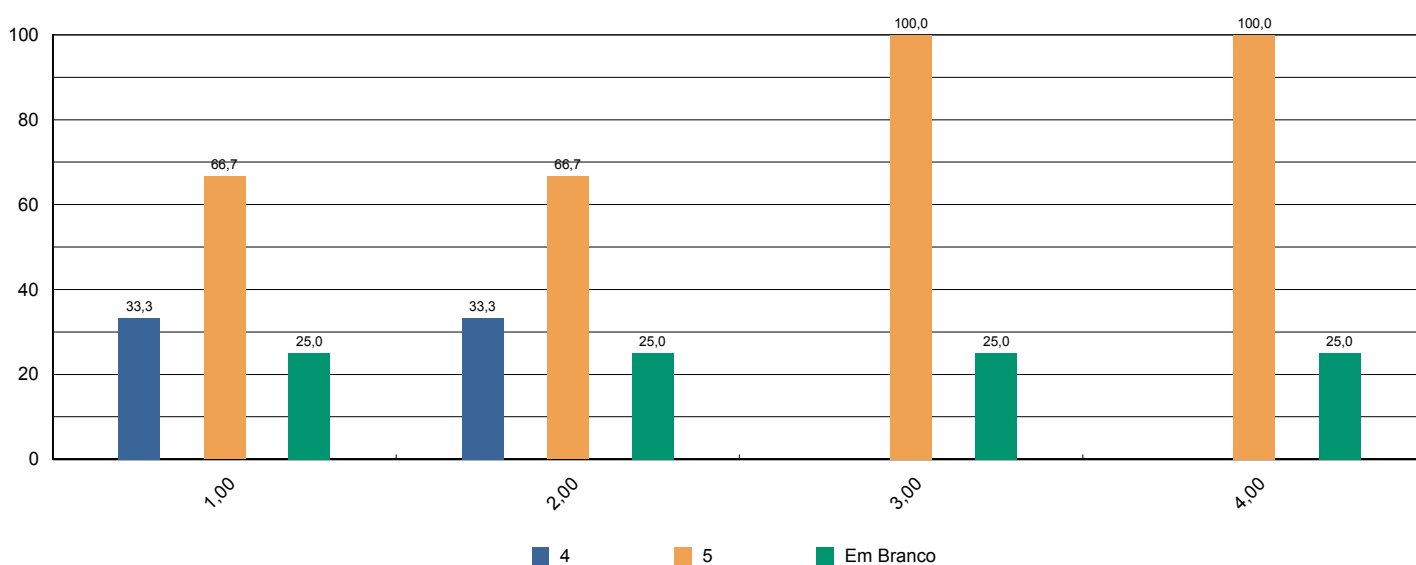



Sistema de Avaliação Institucional

Avaliação	1º Avaliação Institucional de 2013	05/05/2013 à 21/06/2013
Localidade	UNASP Engenheiro Coelho	
Curso	Letras	Participantes 4
Dimensão	4 - Comunicação com a sociedade	
Questionário	Comunicação (Docentes)	

perguntas	total sem brancos	brancos
1 - As informações sobre procedimentos de rotina (atribuição e horário de aulas, documentação, reuniões, salários e outros) são adequadamente divulgadas.	4	0
2 - Os eventos promovidos pela instituição são adequadamente divulgados.	4	0

* perguntas X representação percentual

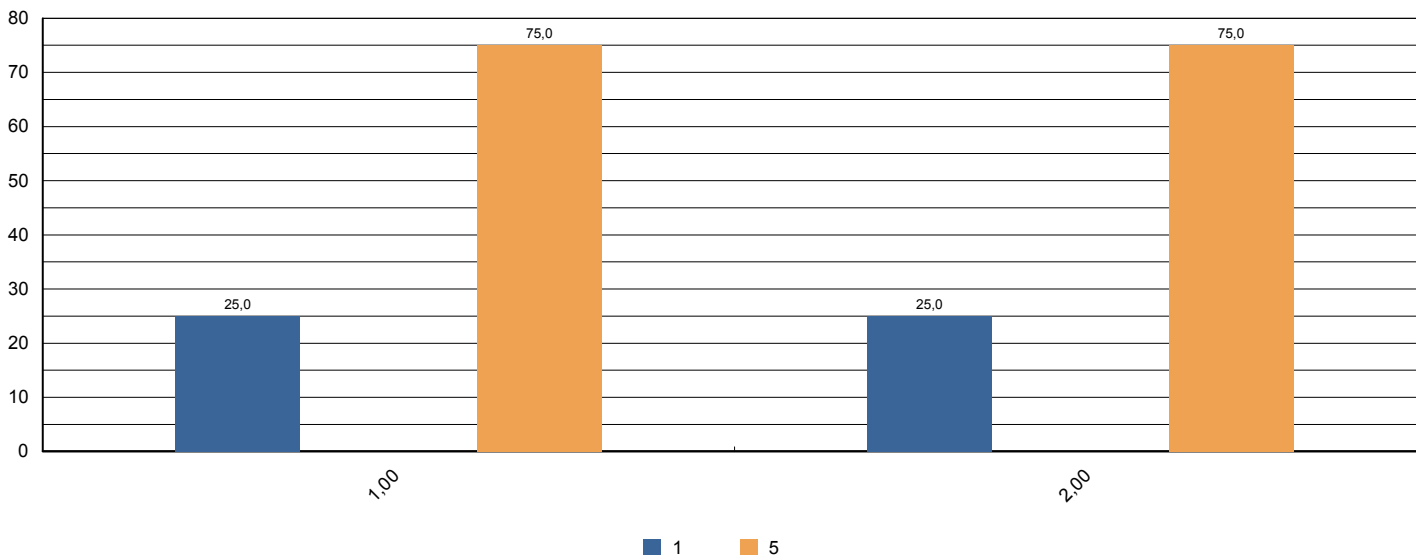



Sistema de Avaliação Institucional

Avaliação	1º Avaliação Institucional de 2013	05/05/2013 à 21/06/2013
Localidade	UNASP Engenheiro Coelho	
Curso	Letras	Participantes 4
Dimensão	6 - Organização e Gestão da Instituição	
Questionário	Coordenadoria do Curso (Docentes)	

perguntas	total sem brancos	brancos
1 - Disposição do coordenador para ouvir os professores.	4	0
2 - Interesse revelado na solução dos problemas.	4	0
3 - Coordenação das reuniões de Colegiado, CIAC e NDE abordando temas relevantes para o bom funcionamento do curso.	4	0
4 - As orientações recebidas.	4	0
5 - Administração e liderança do Curso.	4	0

* perguntas X representação percentual

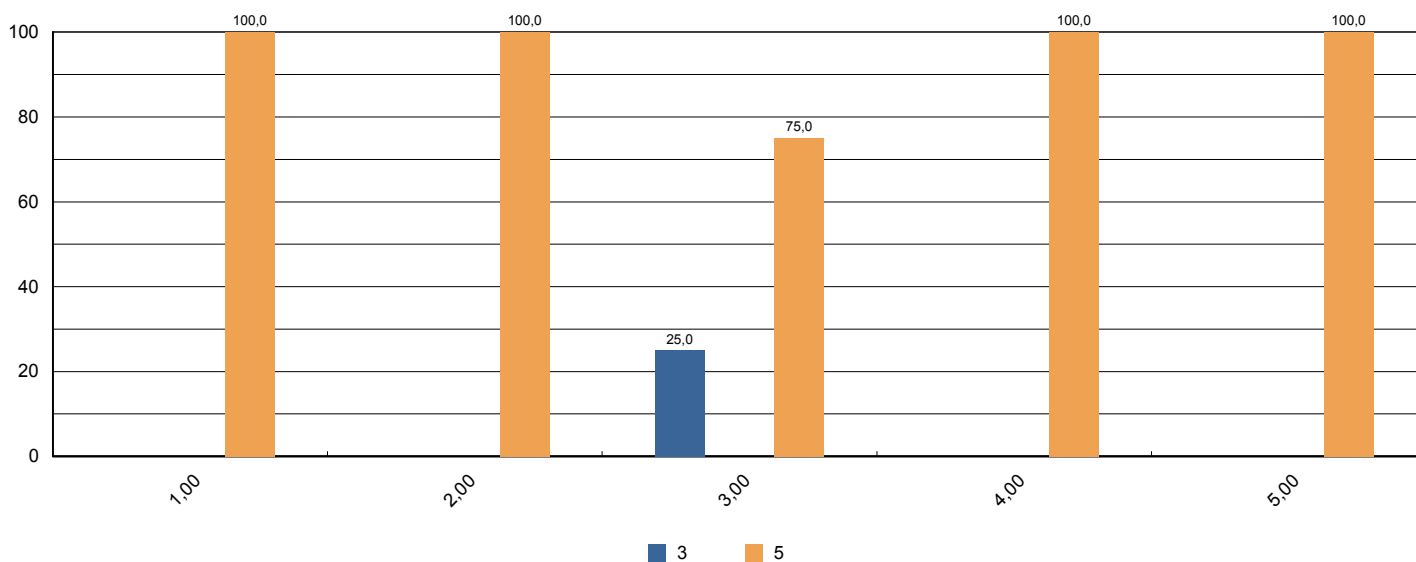



Sistema de Avaliação Institucional

Avaliação	1º Avaliação Institucional de 2013	05/05/2013 à 21/06/2013
Localidade	UNASP Engenheiro Coelho	
Curso	Letras	Participantes 4
Dimensão	7 - Infraestrutura Física e recursos de apoio	
Questionário	Infraestrutura (Docentes)	

perguntas	total sem brancos	brancos
1 - Salas de aula.	4	0
2 - Sanitários.	4	0
3 - Espaços de lazer (quadras, jardins, centro de vivência, etc.)	4	0
4 - Disponibilidade e suficiência do acervo da biblioteca	4	0
5 - Equipamentos disponíveis para uso didático	4	0
6 - Qualidade dos laboratórios	2	2
7 - Acesso a internet para pesquisa acadêmica	4	0
8 - Ambiente de trabalho (sala de professores, gabinetes, etc.)	3	1

* perguntas X representação percentual

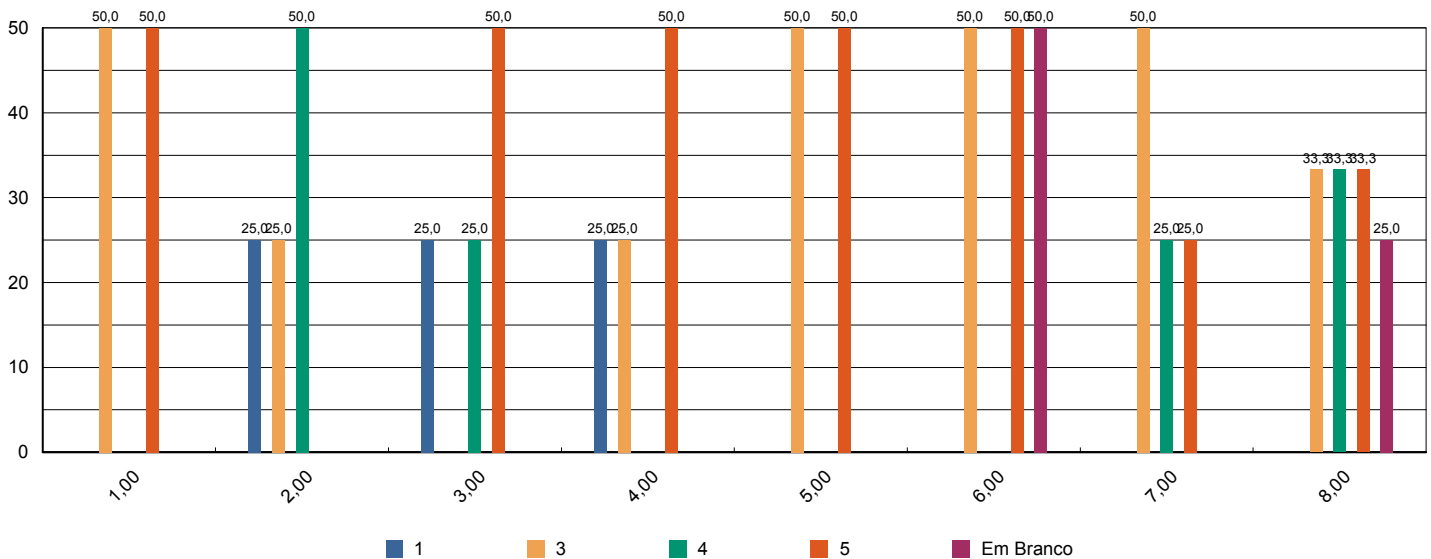



Sistema de Avaliação Institucional

Avaliação	1º Avaliação Institucional de 2013	05/05/2013 à 21/06/2013
Localidade	UNASP Engenheiro Coelho	
Curso	Letras	Participantes 4
Dimensão	2 - Políticas Acadêmicas	
Questionário	Políticas Acadêmicas (Docentes)	

perguntas	total sem brancos	brancos
1.1 - O perfil do egresso está adequadamente definido.	4	0
1.2 - A missão e os objetivos do curso estão bem definidos.	4	0
1.3 - As disciplinas se apresentam, ao longo do curso, em uma seqüência lógica tanto epistemológica quanto pedagogicamente.	4	0
1.4 - As disciplinas de um mesmo semestre apresentam relação entre si com caráter de complementaridade, isto é, o currículo apresenta uma integração horizontal	4	0

* perguntas X representação percentual

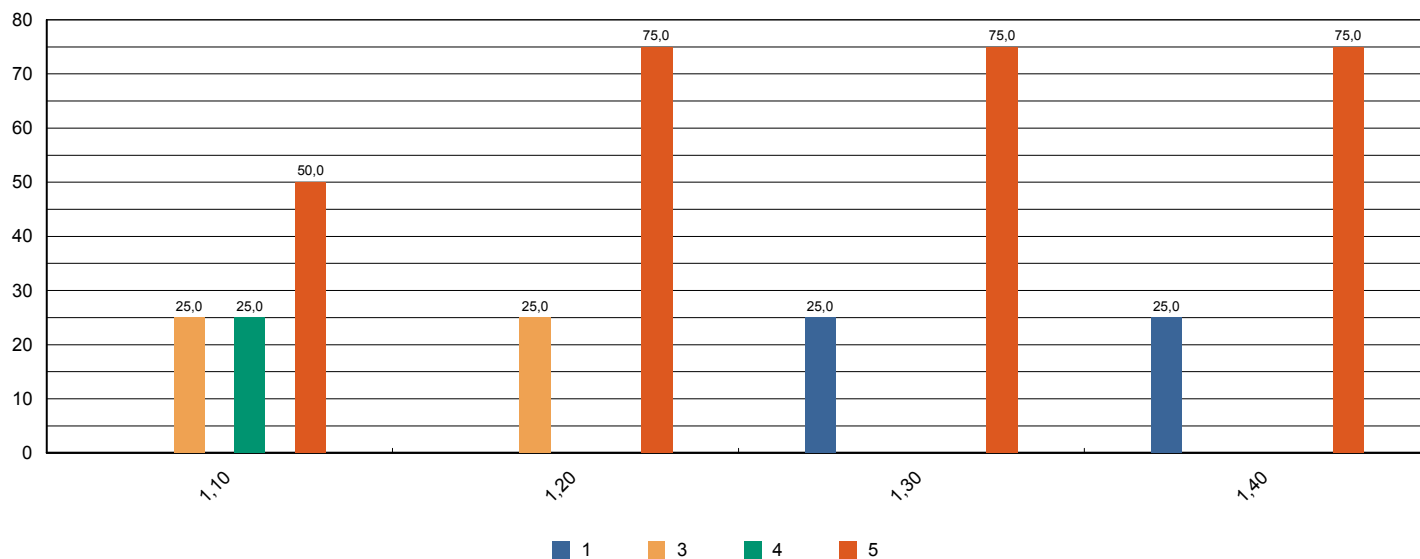



Sistema de Avaliação Institucional

Avaliação	1º Avaliação Institucional de 2013	05/05/2013 à 21/06/2013
Localidade	UNASP Engenheiro Coelho	
Curso	Música	Participantes 50
Dimensão	9 - Políticas de atendimento aos estudantes	
Questionário	Atendimento aos discentes	

perguntas	total sem brancos	brancos
1 - Atendimento e serviço da cantina	45	5
2 - Atendimento na biblioteca.	48	2
3 - Atendimento na secretaria.	50	0
4 - Atendimento do setor de finanças.	49	1
5 - Atendimento do setor de Bolsas de Estudo.	38	12

* perguntas X representação percentual

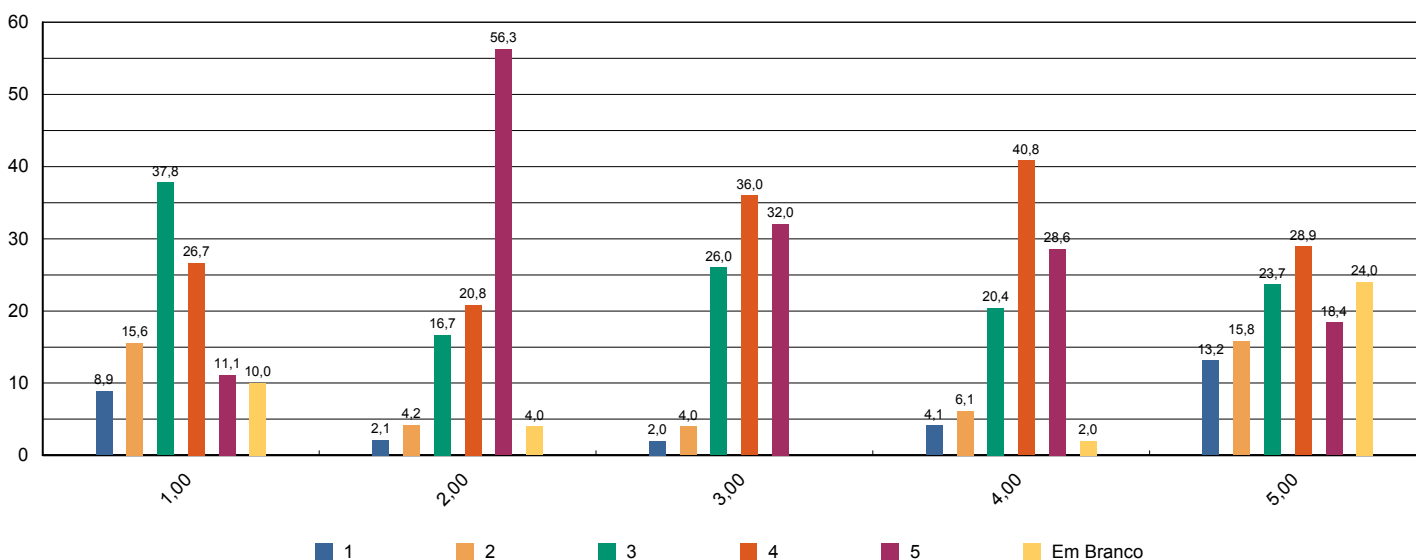



Sistema de Avaliação Institucional

Avaliação	1º Avaliação Institucional de 2013	05/05/2013 à 21/06/2013
Localidade	UNASP Engenheiro Coelho	
Curso	Música	Participantes 50
Dimensão	4 - Comunicação com a sociedade	
Questionário	Comunicação	

perguntas	total sem brancos	brancos
1 - Informações sobre procedimentos de rotina (matrículas, pagamentos, horários de funcionamento, calendário, etc.) são adequadamente divulgadas.	50	0
2 - Eventos promovidos pela instituição são adequadamente divulgados.	50	0

* perguntas X representação percentual

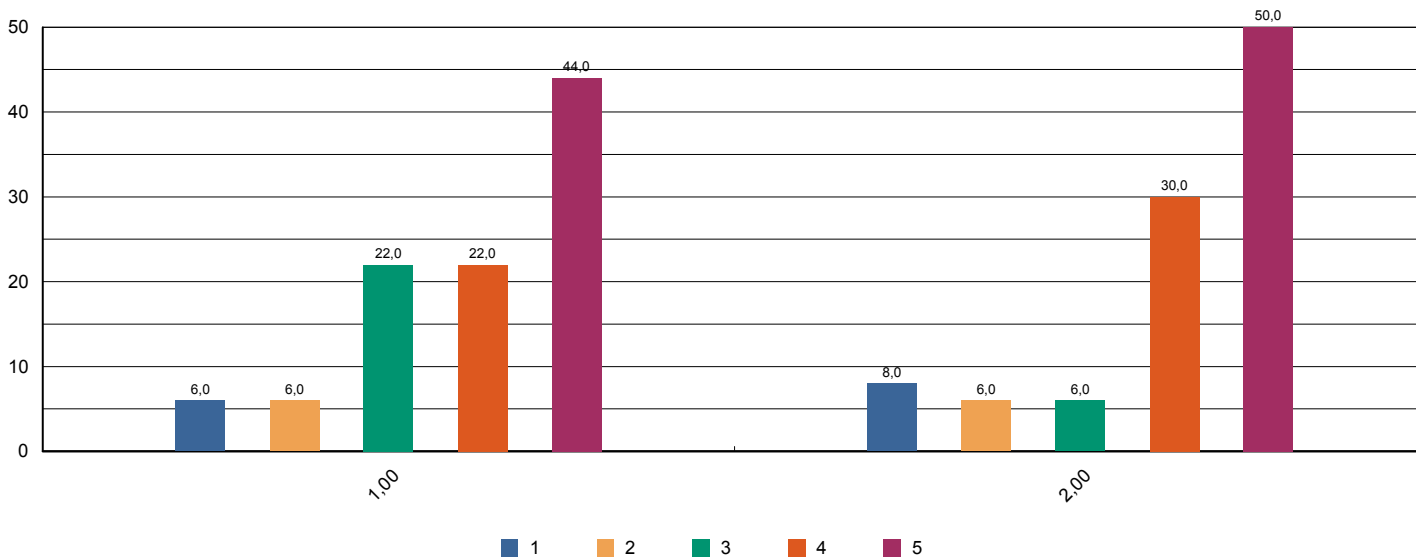



Sistema de Avaliação Institucional

Avaliação	1º Avaliação Institucional de 2013	05/05/2013 à 21/06/2013
Localidade	UNASP Engenheiro Coelho	
Curso	Música	Participantes 50
Dimensão	6 - Organização e Gestão da Instituição	
Questionário	Coordenadoria do curso	

perguntas	total sem brancos	brancos
1 - Disposição do coordenador para ouvir e orientar os alunos.	48	2
2 - Liderança do curso.	50	0

* perguntas X representação percentual

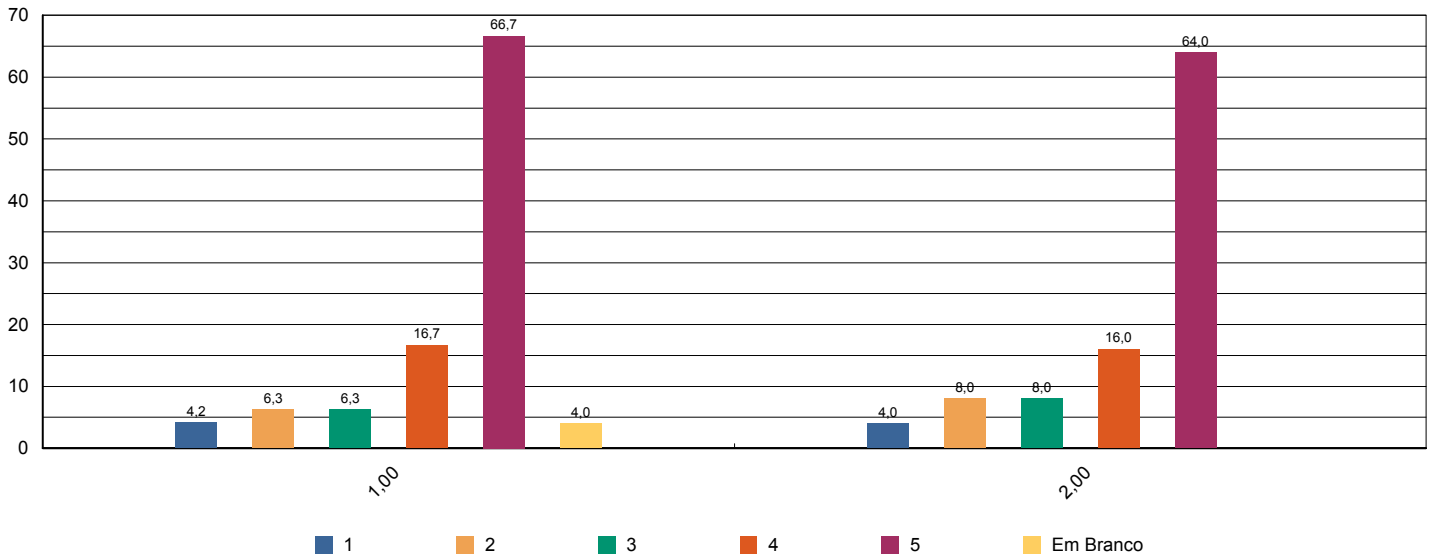



Sistema de Avaliação Institucional

Avaliação	1º Avaliação Institucional de 2013	05/05/2013 à 21/06/2013
Localidade	UNASP Engenheiro Coelho	
Curso	Música	Participantes 50
Dimensão	7 - Infraestrutura Física e recursos de apoio	
Questionário	Infraestrutura	

perguntas	total sem brancos	brancos
1 - Sala de aula	50	0
2 - Sanitários	50	0
3 - Cantina	48	2
4 - Espaços de convivência (centro de vivência, quadras, jardins, etc.)	48	2
5 - Livros, periódicos e outros materiais disponíveis na biblioteca.	48	2
6 - Laboratórios e outros espaços para atividades práticas.	48	2
7 - Acesso à Internet para pesquisa acadêmica.	50	0

* perguntas X representação percentual

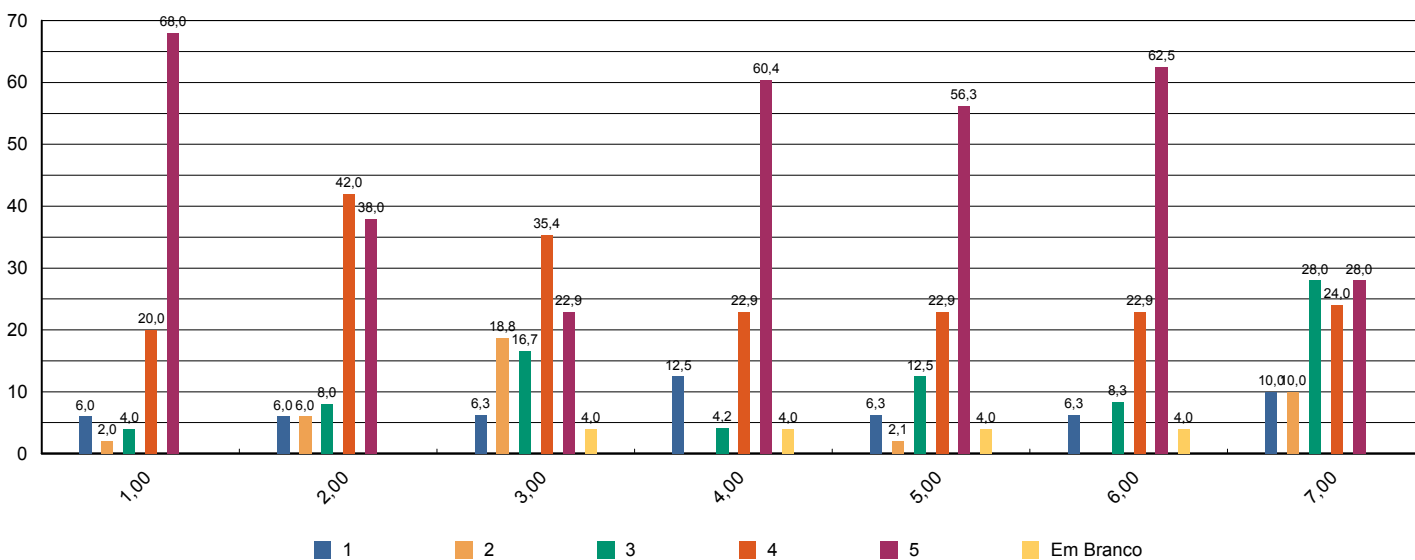



Sistema de Avaliação Institucional

Avaliação	1º Avaliação Institucional de 2013	05/05/2013 à 21/06/2013
Localidade	UNASP Engenheiro Coelho	
Curso	Música	Participantes 50
Dimensão	2 - Políticas Acadêmicas	
Questionário	Quanto ao professor	

perguntas	total sem brancos	brancos
1 - Cumpre o programa e cronograma da disciplina.	431	119
2 - Utiliza procedimentos de avaliação adequados.	432	118
3 - Revela domínio do conteúdo.	434	116
4 - Relaciona sua disciplina com as demais do curso.	433	117
5 - Relaciona os valores bíblico-cristãos com os conteúdos ensinados.	430	120
6 - Tem boa comunicação e aborda o conteúdo com clareza.	434	116
7 - Não falta e cumpre os horários de início e encerramento das aulas.	433	117
8 - Promove suas aulas com ritmo e bom aproveitamento de tempo.	434	116
9 - Valoriza a participação do aluno na aula.	431	119
10 - Apresenta no início do semestre o Plano de Ensino da disciplina.	416	134
11 - Incentiva a participação em eventos e projetos sociais, acadêmicos, culturais e espirituais.	433	117
12 - Propõe atividades desafiadoras que estimulam a investigação.	433	117
13 - Revela respeito no relacionamento com os alunos e professores.	434	116
14 - Apresenta atitudes positivas com relação à instituição.	430	120

* perguntas X representação percentual

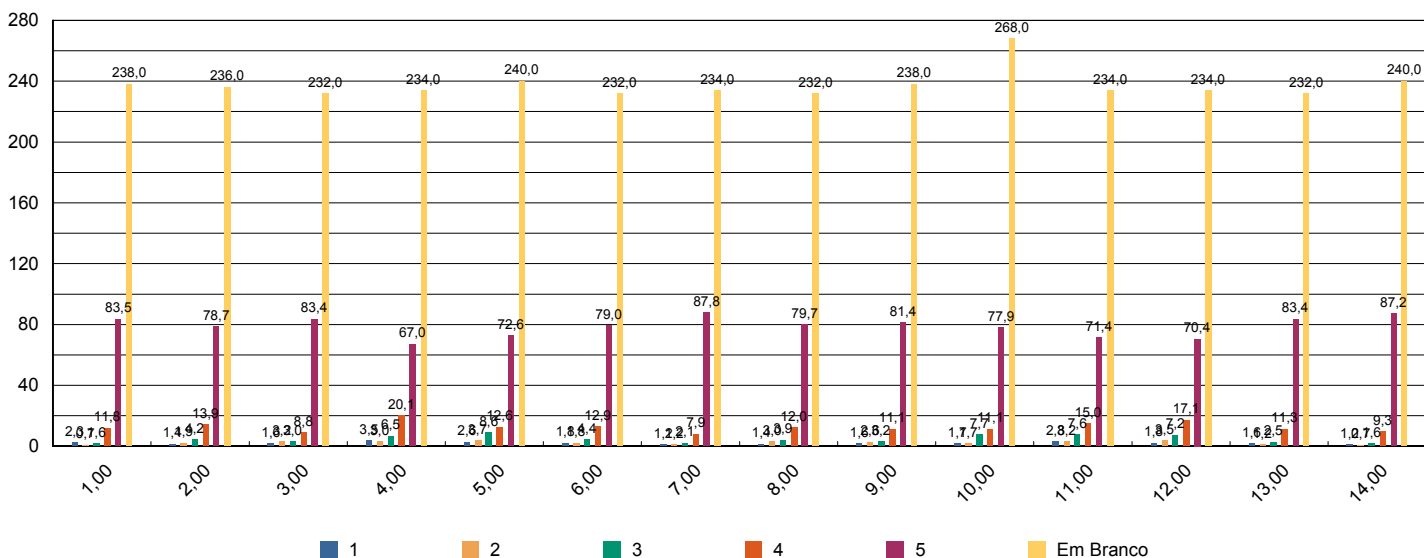



Sistema de Avaliação Institucional

Avaliação	1º Avaliação Institucional de 2013	05/05/2013 à 21/06/2013
Localidade	UNASP Engenheiro Coelho	
Curso	Música	Participantes 50
Dimensão	7 - Infraestrutura Física e recursos de apoio	
Questionário	Quanto ao Sistema de Avaliação	

perguntas	total sem brancos	brancos
1 - O que você achou desse sistema avaliativo institucional?	50	0

* perguntas X representação percentual

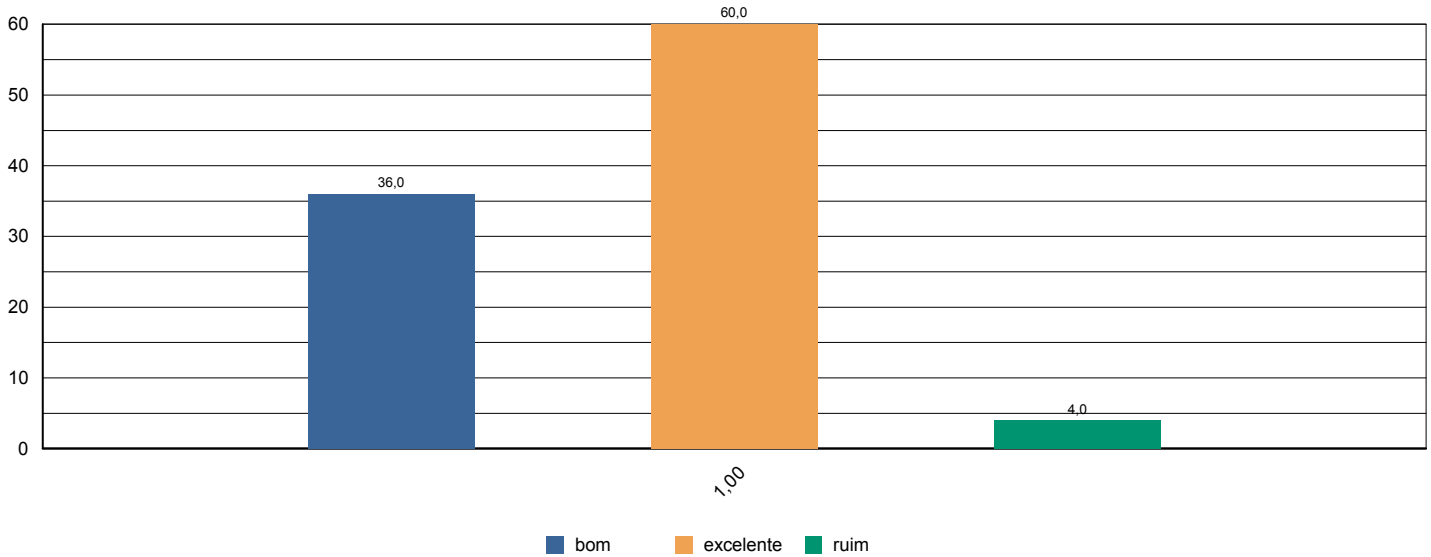



Sistema de Avaliação Institucional

Avaliação	1º Avaliação Institucional de 2013	05/05/2013 à 21/06/2013
Localidade	UNASP Engenheiro Coelho	
Curso	Música	Participantes 50
Dimensão	2 - Políticas Acadêmicas	
Questionário	Quanto às condições pedagógicas do curso	

perguntas	total sem brancos	brancos
1 - Contribuição das disciplinas para minha formação profissional.	50	0
2 - Programas de extensão.	45	5
3 - Programa de iniciação científica do meu curso.	33	17
4 - Processo de desenvolvimento do Trabalho de Conclusão de Curso (TCC).	24	26
5 - Apoio à participação de alunos em eventos científicos fora da Instituição.	39	11
6 - Apoio espiritual.	45	5
7 - Programa de Apoio ao Discente (PROAD).	40	10
8 - Harmonia e sincronismo entre as disciplinas	48	2
9 - O meu grau de satisfação com o curso, como um todo, é:	50	0

* perguntas X representação percentual

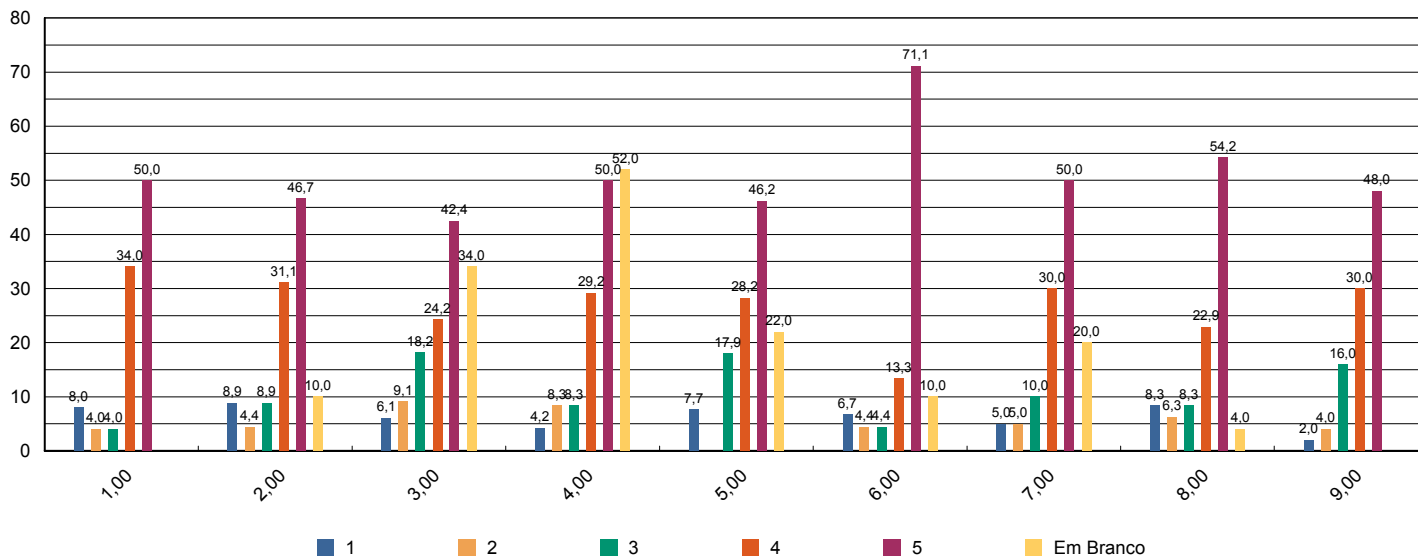



Sistema de Avaliação Institucional

Avaliação	1º Avaliação Institucional de 2013	05/05/2013 à 21/06/2013
Localidade	UNASP Engenheiro Coelho	
Curso	Música	Participantes 3
Dimensão	2 - Políticas Acadêmicas	
Questionário	Avalie a atuação do Colegiado do Curso (Docentes)	

perguntas	total sem brancos	brancos
1 - Analisa, periodicamente, relatórios da Comissão Própria de Avaliação (CPA), Relatórios do MEC, da Comissão Interna de Avaliação de Curso (CIAC) e da Comissão de Avaliação Denominacional.	2	1
2 - Aprova os ementários e bibliografias das disciplinas.	3	0
3 - Atualiza, periodicamente, o Projeto Pedagógico de Curso (PPC).	3	0
4 - Aprecia os projetos apresentados pela Coordenadoria de Curso.	3	0
5 - Meu grau de satisfação com o curso.	3	0
6 - Meu grau de satisfação com o clima institucional.	3	0

* perguntas X representação percentual

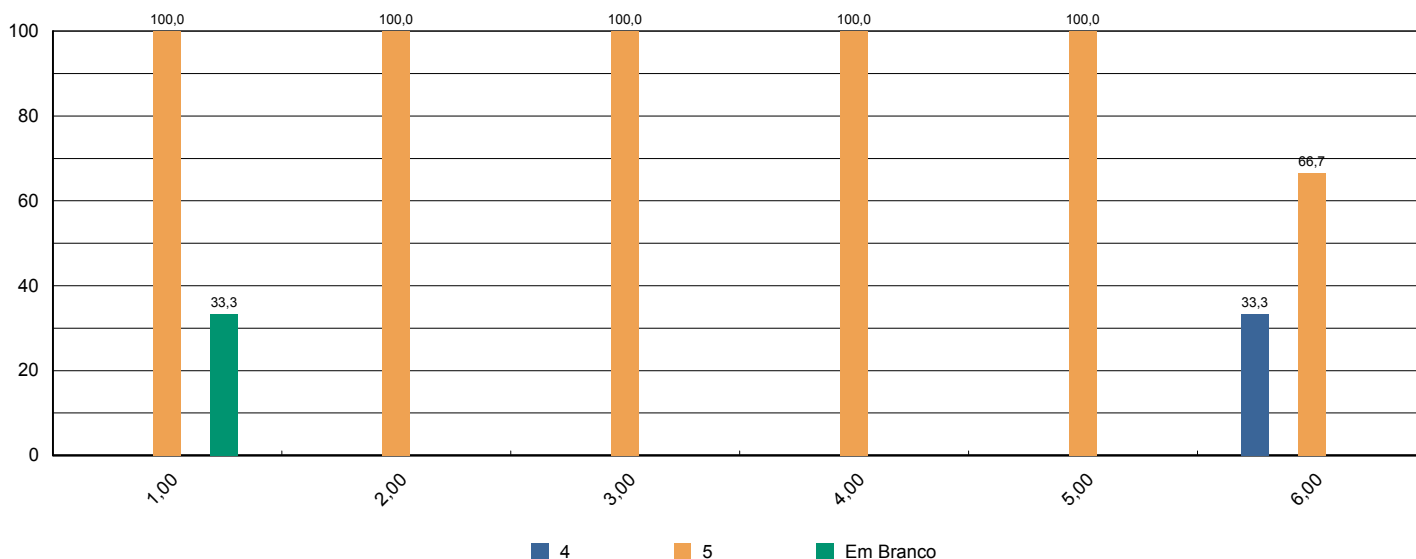



Sistema de Avaliação Institucional

Avaliação	1º Avaliação Institucional de 2013	05/05/2013 à 21/06/2013
Localidade	UNASP Engenheiro Coelho	
Curso	Música	Participantes 3
Dimensão	2 - Políticas Acadêmicas	
Questionário	Avalie o apoio que o curso oferece aos alunos (Docentes)	

perguntas	total sem brancos	brancos
1 - Há programas de extensão como parte do projeto do curso.	3	0
2 - Há programas de iniciação científica como parte do projeto do curso.	3	0
3 - Há programa de monitoria.	3	0
4 - A Instituição dá apoio à participação discente em eventos científicos fora da instituição (encontros, congressos, etc..)	3	0
5 - As atividades promovidas pelo Programa de Atendimento ao Discente (PROAD) atendem às necessidades dos alunos.	3	0
6 - Há um programa efetivo de apoio espiritual aos alunos.	3	0
7 - O curso promove eventos acadêmico-científicos e culturais.	3	0

* perguntas X representação percentual

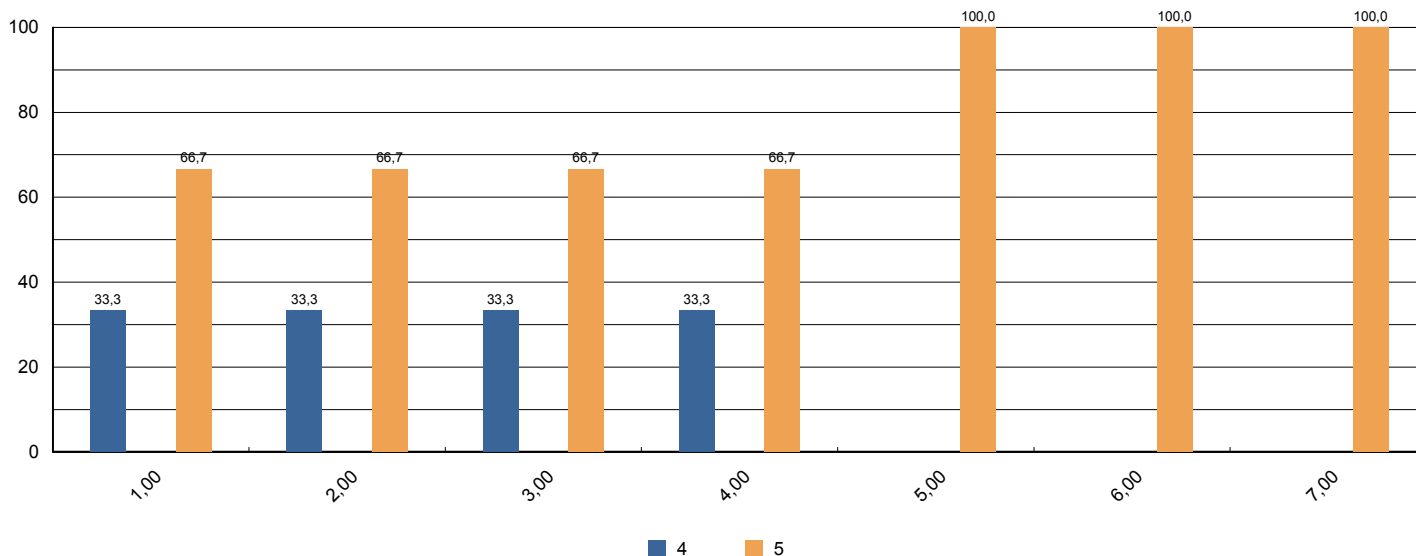



Sistema de Avaliação Institucional

Avaliação	1º Avaliação Institucional de 2013	05/05/2013 à 21/06/2013
Localidade	UNASP Engenheiro Coelho	
Curso	Música	Participantes 3
Dimensão	2 - Políticas Acadêmicas	
Questionário	Avalie o apoio que o curso oferece aos professores (Docentes)	

perguntas	total sem brancos	brancos
1 - Programa de apoio à capacitação docente (PAD).	3	0
2 - Programa de atualização didático-pedagógica (PROAP).	3	0
3 - Apoio à participação em eventos científicos, encontros, congressos ,etc.. (PROAPARC)	3	0
4 - Espaço destinado à análise de relatos de experiências desenvolvidas em práticas pedagógicas com vistas à socialização dos resultados e melhoria do desempenho docente e discente no ensino–aprendizagem	3	0

* perguntas X representação percentual

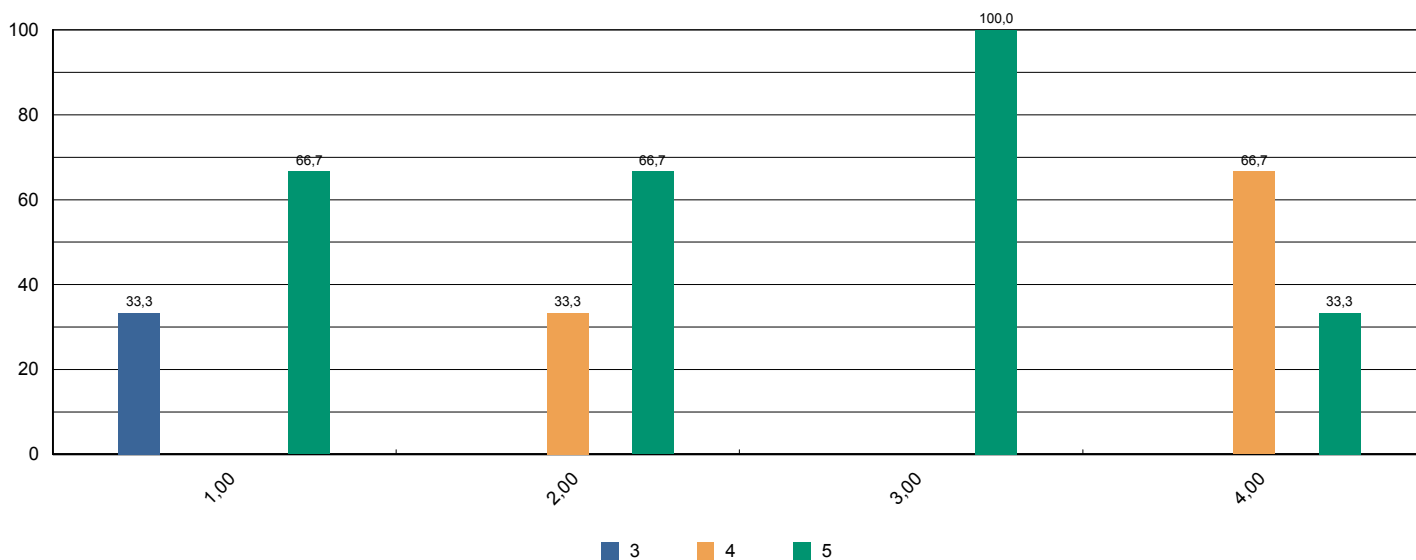



Sistema de Avaliação Institucional

Avaliação	1º Avaliação Institucional de 2013	05/05/2013 à 21/06/2013
Localidade	UNASP Engenheiro Coelho	
Curso	Música	Participantes 3
Dimensão	4 - Comunicação com a sociedade	
Questionário	Comunicação (Docentes)	

perguntas	total sem brancos	brancos
1 - As informações sobre procedimentos de rotina (atribuição e horário de aulas, documentação, reuniões, salários e outros) são adequadamente divulgadas.	3	0
2 - Os eventos promovidos pela instituição são adequadamente divulgados.	3	0

* perguntas X representação percentual

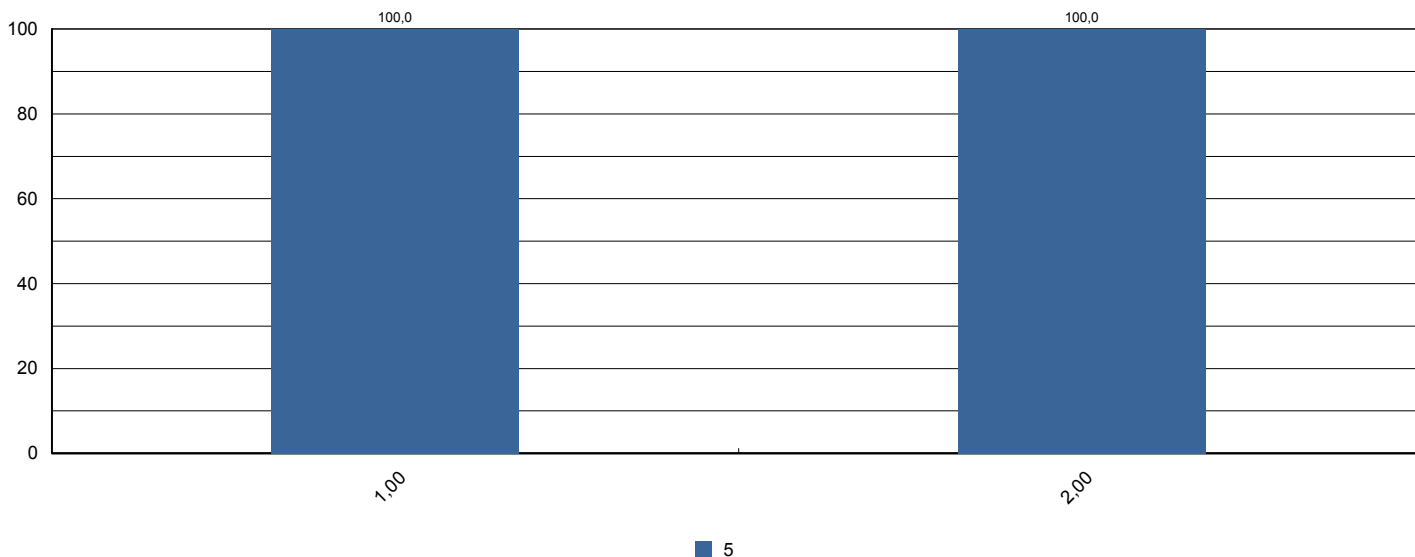



Sistema de Avaliação Institucional

Avaliação	1º Avaliação Institucional de 2013	05/05/2013 à 21/06/2013
Localidade	UNASP Engenheiro Coelho	
Curso	Música	Participantes 3
Dimensão	6 - Organização e Gestão da Instituição	
Questionário	Coordenadoria do Curso (Docentes)	

perguntas	total sem brancos	brancos
1 - Disposição do coordenador para ouvir os professores.	3	0
2 - Interesse revelado na solução dos problemas.	3	0
3 - Coordenação das reuniões de Colegiado, CIAC e NDE abordando temas relevantes para o bom funcionamento do curso.	3	0
4 - As orientações recebidas.	3	0
5 - Administração e liderança do Curso.	3	0

* perguntas X representação percentual

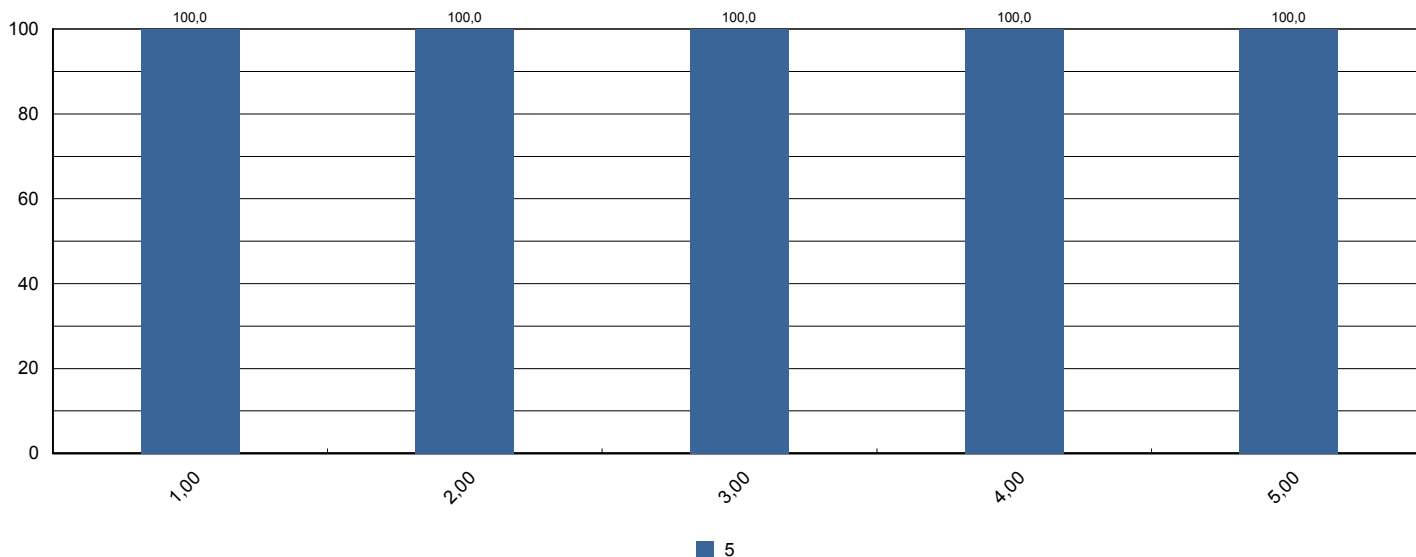



Sistema de Avaliação Institucional

Avaliação	1º Avaliação Institucional de 2013	05/05/2013 à 21/06/2013
Localidade	UNASP Engenheiro Coelho	
Curso	Música	Participantes 3
Dimensão	7 - Infraestrutura Física e recursos de apoio	
Questionário	Infraestrutura (Docentes)	

perguntas	total sem brancos	brancos
1 - Salas de aula.	3	0
2 - Sanitários.	3	0
3 - Espaços de lazer (quadras, jardins, centro de vivência, etc.)	3	0
4 - Disponibilidade e suficiência do acervo da biblioteca	3	0
5 - Equipamentos disponíveis para uso didático	3	0
6 - Qualidade dos laboratórios	3	0
7 - Acesso a internet para pesquisa acadêmica	3	0
8 - Ambiente de trabalho (sala de professores, gabinetes, etc.)	3	0

* perguntas X representação percentual

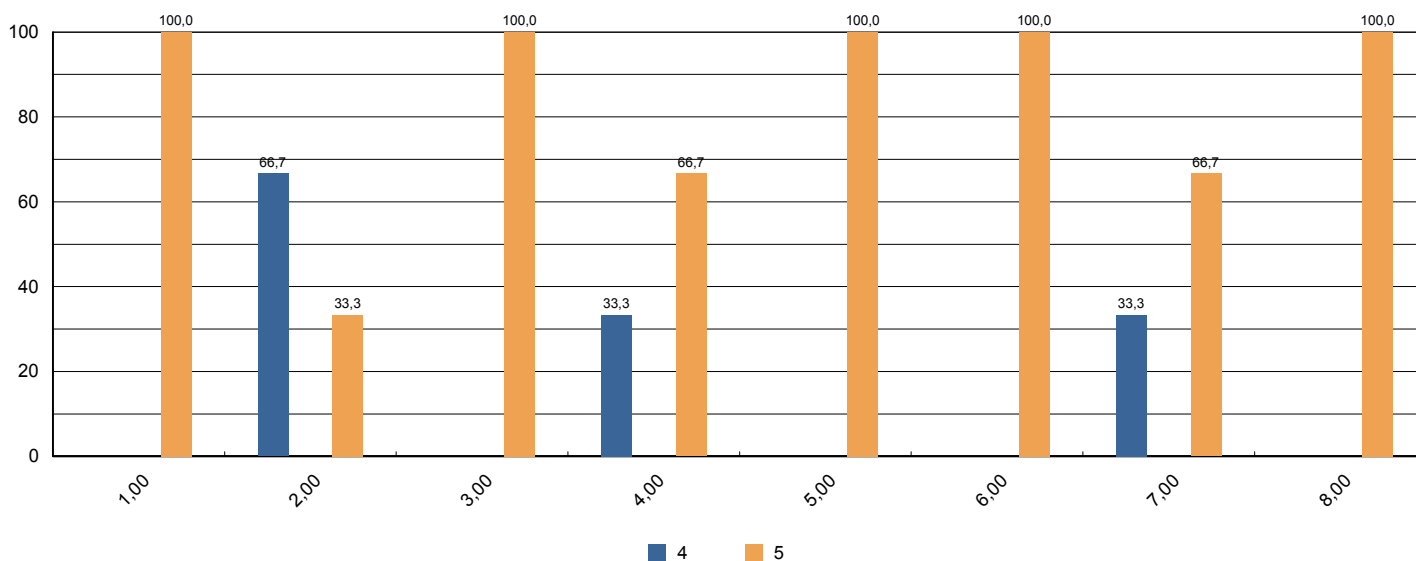



Sistema de Avaliação Institucional

Avaliação	1º Avaliação Institucional de 2013	05/05/2013 à 21/06/2013
Localidade	UNASP Engenheiro Coelho	
Curso	Música	Participantes 3
Dimensão	2 - Políticas Acadêmicas	
Questionário	Políticas Acadêmicas (Docentes)	

perguntas	total sem brancos	brancos
1.1 - O perfil do egresso está adequadamente definido.	3	0
1.2 - A missão e os objetivos do curso estão bem definidos.	3	0
1.3 - As disciplinas se apresentam, ao longo do curso, em uma seqüência lógica tanto epistemológica quanto pedagogicamente.	3	0
1.4 - As disciplinas de um mesmo semestre apresentam relação entre si com caráter de complementaridade, isto é, o currículo apresenta uma integração horizontal	3	0

* perguntas X representação percentual

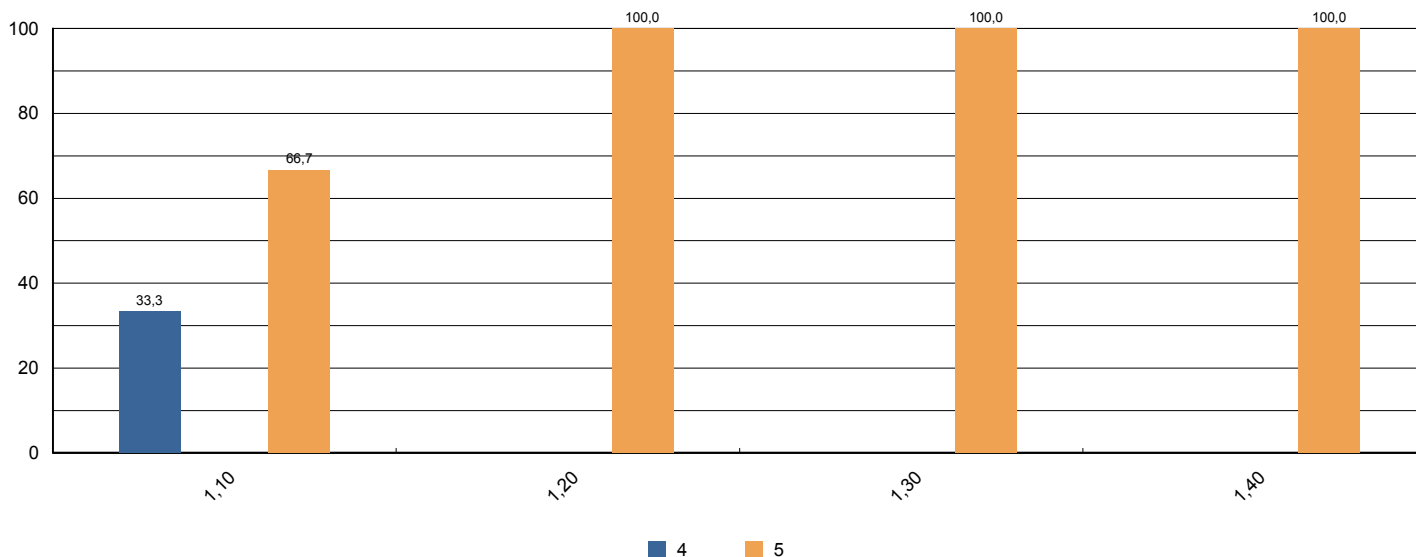



Sistema de Avaliação Institucional

Avaliação	1º Avaliação Institucional de 2013	05/05/2013 à 21/06/2013
Localidade	UNASP Engenheiro Coelho	
Curso	Pedagogia	Participantes 176
Dimensão	9 - Políticas de atendimento aos estudantes	
Questionário	Atendimento aos discentes	

perguntas	total sem brancos	brancos
1 - Atendimento e serviço da cantina	169	7
2 - Atendimento na biblioteca.	171	5
3 - Atendimento na secretaria.	170	6
4 - Atendimento do setor de finanças.	163	13
5 - Atendimento do setor de Bolsas de Estudo.	147	29

* perguntas X representação percentual

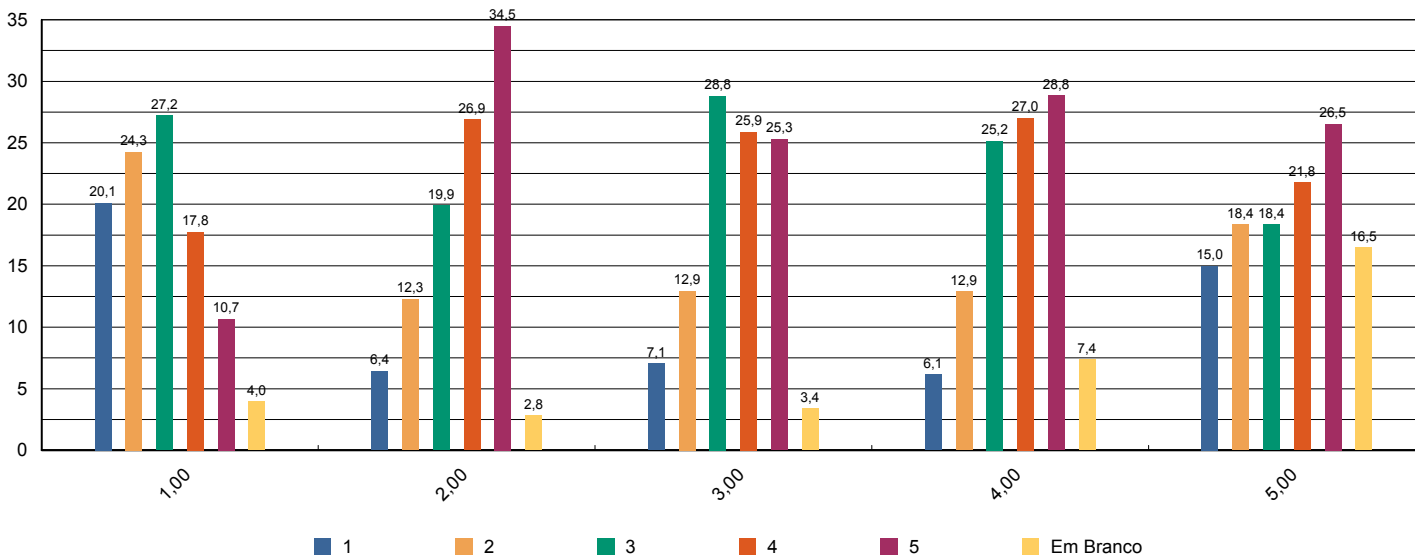



Sistema de Avaliação Institucional

Avaliação	1º Avaliação Institucional de 2013	05/05/2013 à 21/06/2013
Localidade	UNASP Engenheiro Coelho	
Curso	Pedagogia	Participantes 176
Dimensão	4 - Comunicação com a sociedade	
Questionário	Comunicação	

perguntas	total sem brancos	brancos
1 - Informações sobre procedimentos de rotina (matrículas, pagamentos, horários de funcionamento, calendário, etc.) são adequadamente divulgadas.	170	6
2 - Eventos promovidos pela instituição são adequadamente divulgados.	174	2

* perguntas X representação percentual

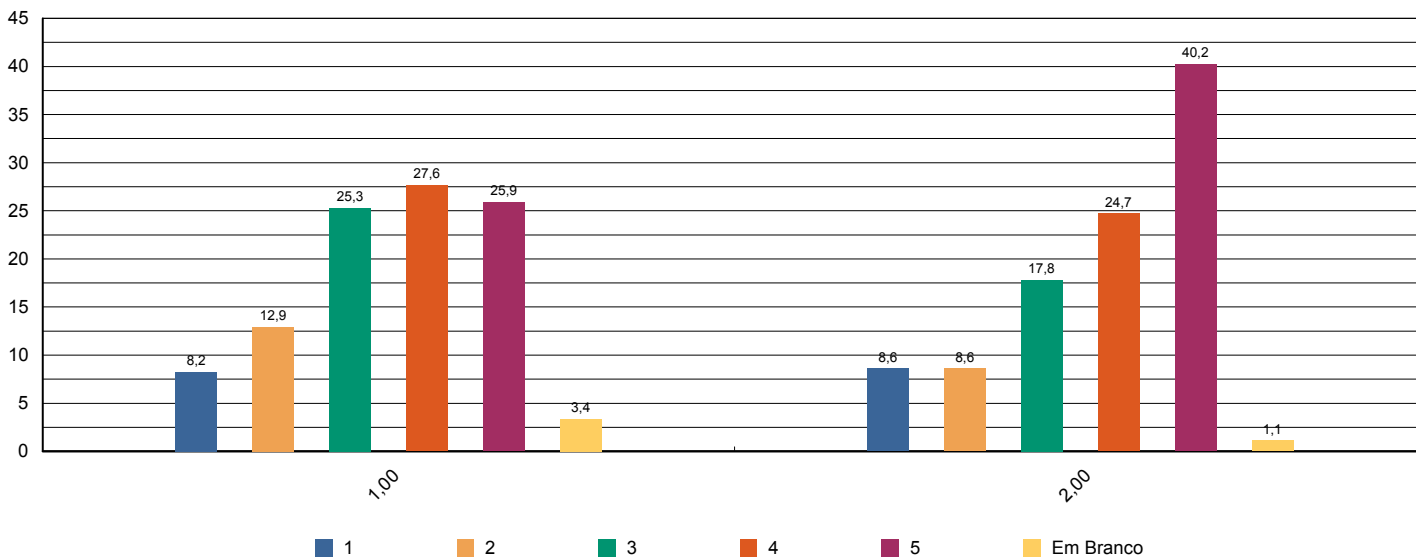



Sistema de Avaliação Institucional

Avaliação	1º Avaliação Institucional de 2013	05/05/2013 à 21/06/2013
Localidade	UNASP Engenheiro Coelho	
Curso	Pedagogia	Participantes 176
Dimensão	6 - Organização e Gestão da Instituição	
Questionário	Coordenadoria do curso	

perguntas	total sem brancos	brancos
1 - Disposição do coordenador para ouvir e orientar os alunos.	165	11
2 - Liderança do curso.	168	8

* perguntas X representação percentual

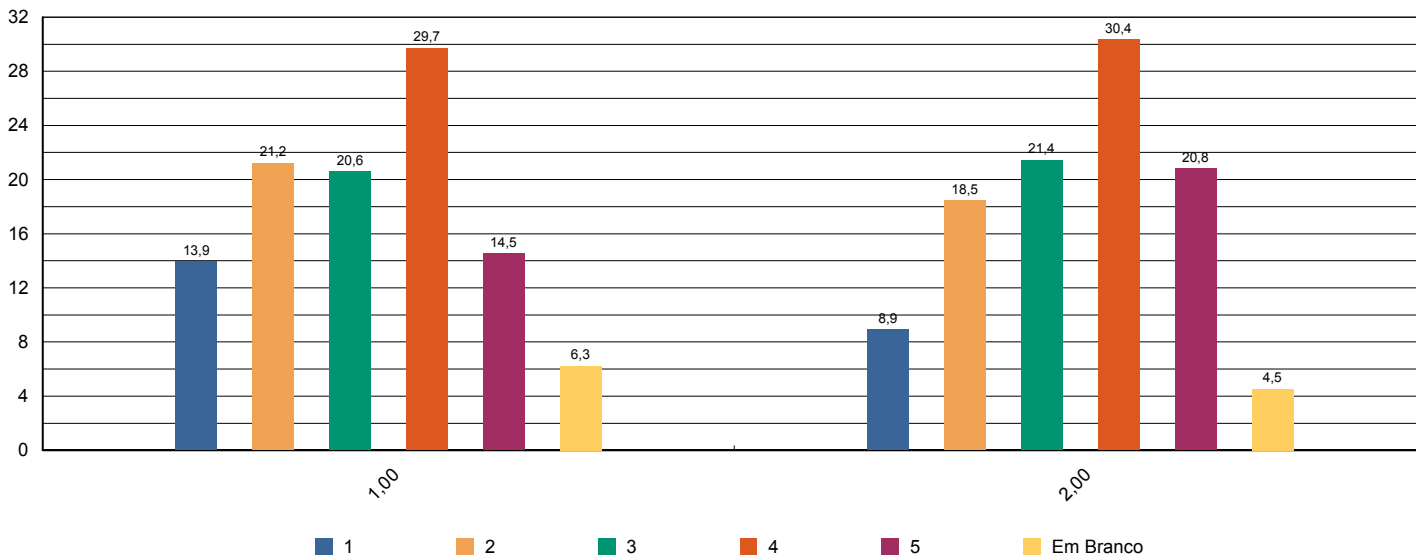



Sistema de Avaliação Institucional

Avaliação	1º Avaliação Institucional de 2013	05/05/2013 à 21/06/2013
Localidade	UNASP Engenheiro Coelho	
Curso	Pedagogia	Participantes 176
Dimensão	7 - Infraestrutura Física e recursos de apoio	
Questionário	Infraestrutura	

perguntas	total sem brancos	brancos
1 - Sala de aula	173	3
2 - Sanitários	174	2
3 - Cantina	171	5
4 - Espaços de convivência (centro de vivência, quadras, jardins, etc.)	168	8
5 - Livros, periódicos e outros materiais disponíveis na biblioteca.	173	3
6 - Laboratórios e outros espaços para atividades práticas.	168	8
7 - Acesso à Internet para pesquisa acadêmica.	172	4

* perguntas X representação percentual

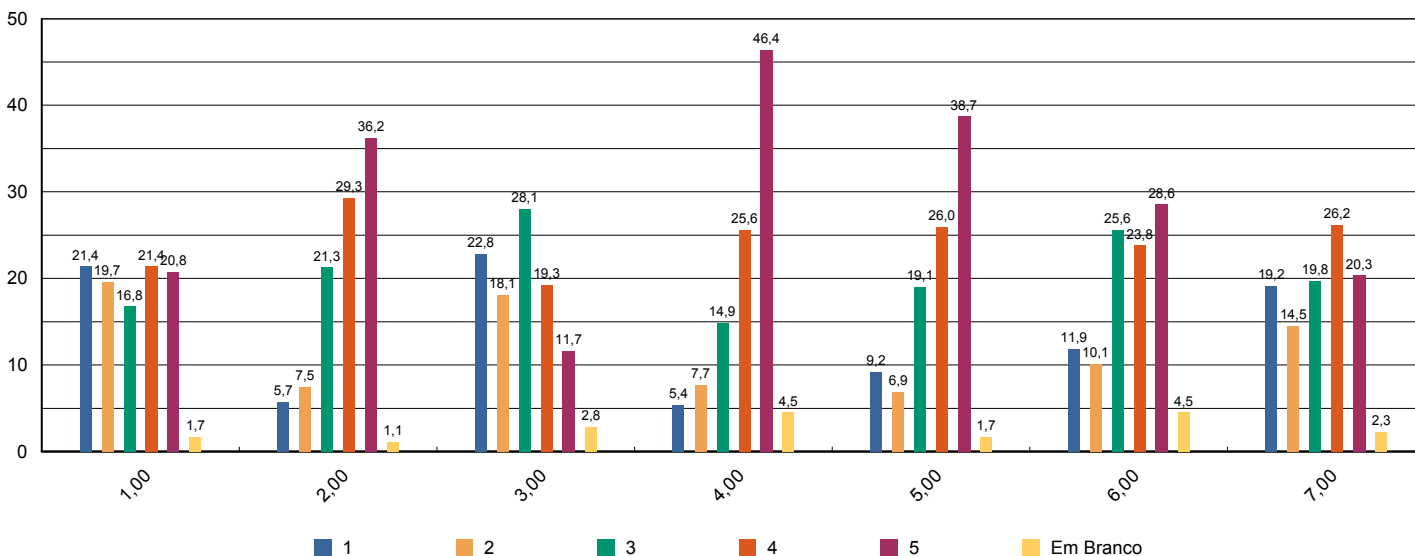



Sistema de Avaliação Institucional

Avaliação	1º Avaliação Institucional de 2013	05/05/2013 à 21/06/2013
Localidade	UNASP Engenheiro Coelho	
Curso	Pedagogia	Participantes 176
Dimensão	2 - Políticas Acadêmicas	
Questionário	Quanto ao professor	

perguntas	total sem brancos	brancos
1 - Cumpre o programa e cronograma da disciplina.	1.305	50
2 - Utiliza procedimentos de avaliação adequados.	1.306	49
3 - Revela domínio do conteúdo.	1.310	45
4 - Relaciona sua disciplina com as demais do curso.	1.304	51
5 - Relaciona os valores bíblico-cristãos com os conteúdos ensinados.	1.289	66
6 - Tem boa comunicação e aborda o conteúdo com clareza.	1.309	46
7 - Não falta e cumpre os horários de início e encerramento das aulas.	1.313	42
8 - Promove suas aulas com ritmo e bom aproveitamento de tempo.	1.307	48
9 - Valoriza a participação do aluno na aula.	1.307	48
10 - Apresenta no início do semestre o Plano de Ensino da disciplina.	1.298	57
11 - Incentiva a participação em eventos e projetos sociais, acadêmicos, culturais e espirituais.	1.252	103
12 - Propõe atividades desafiadoras que estimulam a investigação.	1.290	65
13 - Revela respeito no relacionamento com os alunos e professores.	1.304	51
14 - Apresenta atitudes positivas com relação à instituição.	1.300	55

* perguntas X representação percentual

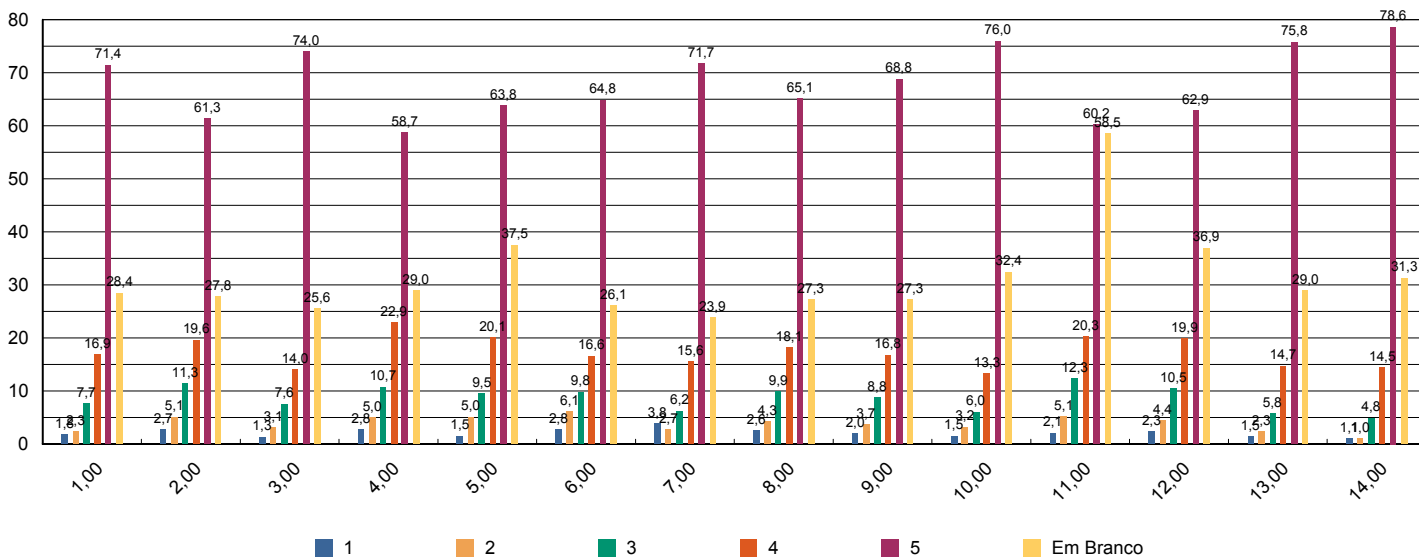



Sistema de Avaliação Institucional

Avaliação	1º Avaliação Institucional de 2013	05/05/2013 à 21/06/2013
Localidade	UNASP Engenheiro Coelho	
Curso	Pedagogia	Participantes 176
Dimensão	7 - Infraestrutura Física e recursos de apoio	
Questionário	Quanto ao Sistema de Avaliação	

perguntas	total sem brancos	brancos
1 - O que você achou desse sistema avaliativo institucional?	176	0

* perguntas X representação percentual

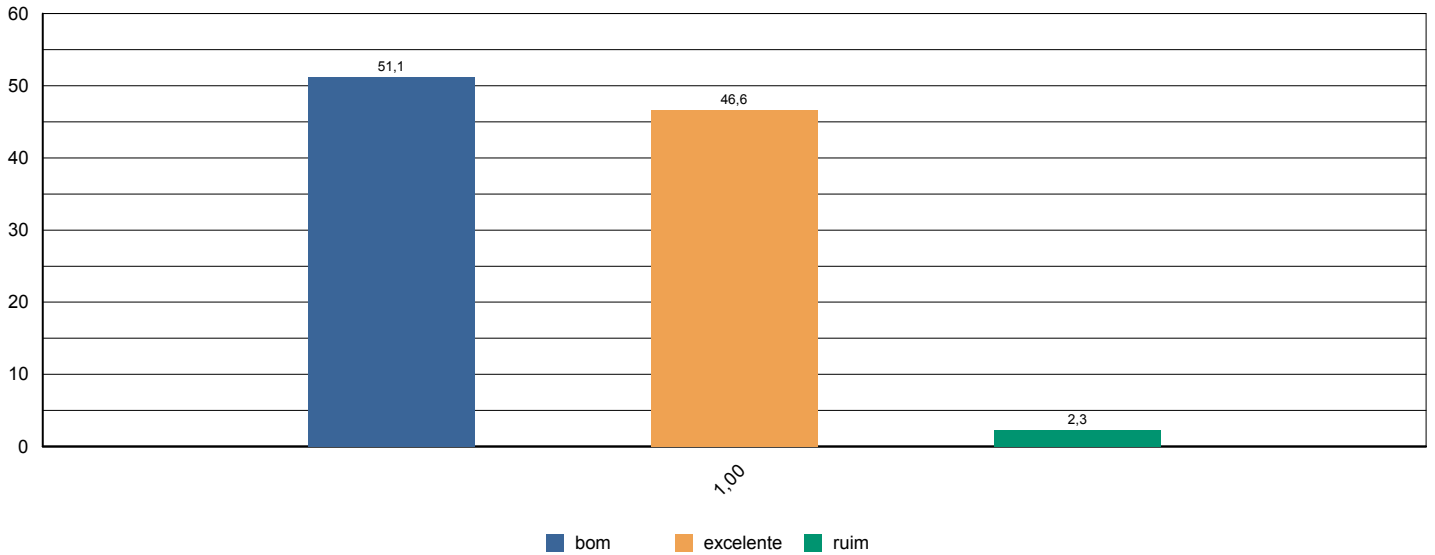



Sistema de Avaliação Institucional

Avaliação	1º Avaliação Institucional de 2013	05/05/2013 à 21/06/2013
Localidade	UNASP Engenheiro Coelho	
Curso	Pedagogia	Participantes 176
Dimensão	2 - Políticas Acadêmicas	
Questionário	Quanto às condições pedagógicas do curso	

perguntas	total sem brancos	brancos
1 - Contribuição das disciplinas para minha formação profissional.	175	1
2 - Programas de extensão.	144	32
3 - Programa de iniciação científica do meu curso.	147	29
4 - Processo de desenvolvimento do Trabalho de Conclusão de Curso (TCC).	108	68
5 - Apoio à participação de alunos em eventos científicos fora da Instituição.	134	42
6 - Apoio espiritual.	165	11
7 - Programa de Apoio ao Discente (PROAD).	150	26
8 - Harmonia e sincronismo entre as disciplinas	172	4
9 - O meu grau de satisfação com o curso, como um todo, é:	176	0

* perguntas X representação percentual

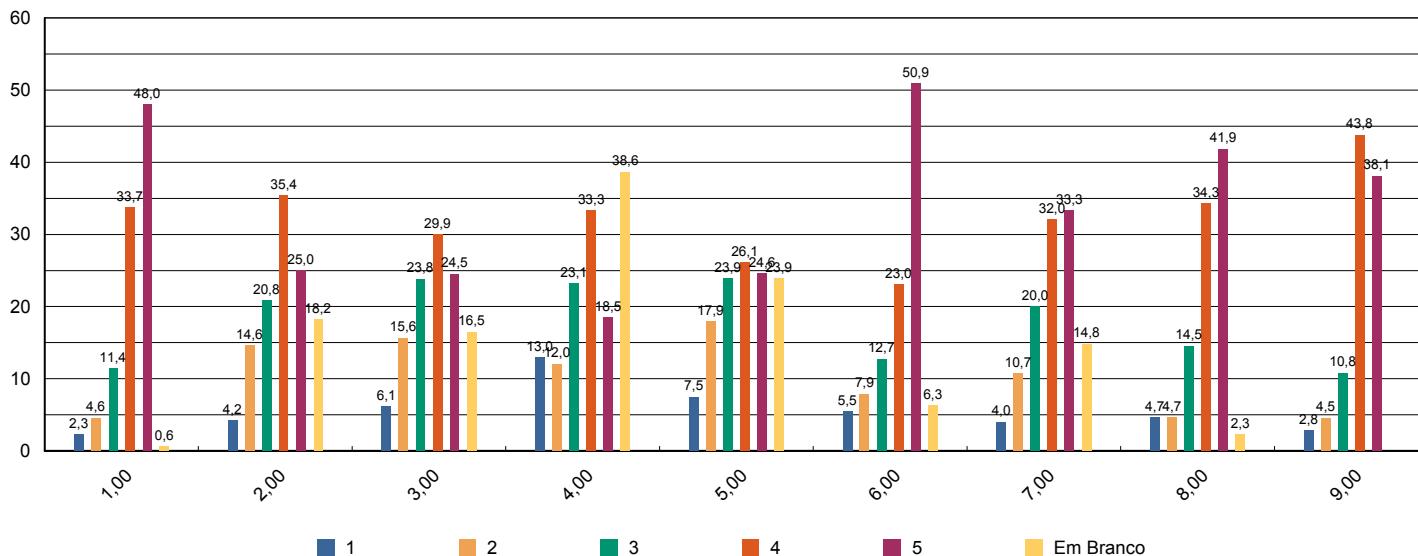



Sistema de Avaliação Institucional

Avaliação	1º Avaliação Institucional de 2013	05/05/2013 à 21/06/2013
Localidade	UNASP Engenheiro Coelho	
Curso	Pedagogia	Participantes 2
Dimensão	2 - Políticas Acadêmicas	
Questionário	Avalie a atuação do Colegiado do Curso (Docentes)	

perguntas	total sem brancos	brancos
1 - Analisa, periodicamente, relatórios da Comissão Própria de Avaliação (CPA), Relatórios do MEC, da Comissão Interna de Avaliação de Curso (CIAC) e da Comissão de Avaliação Denominacional.	2	0
2 - Aprova os ementários e bibliografias das disciplinas.	2	0
3 - Atualiza, periodicamente, o Projeto Pedagógico de Curso (PPC).	2	0
4 - Aprecia os projetos apresentados pela Coordenadoria de Curso.	2	0
5 - Meu grau de satisfação com o curso.	2	0
6 - Meu grau de satisfação com o clima institucional.	2	0

* perguntas X representação percentual

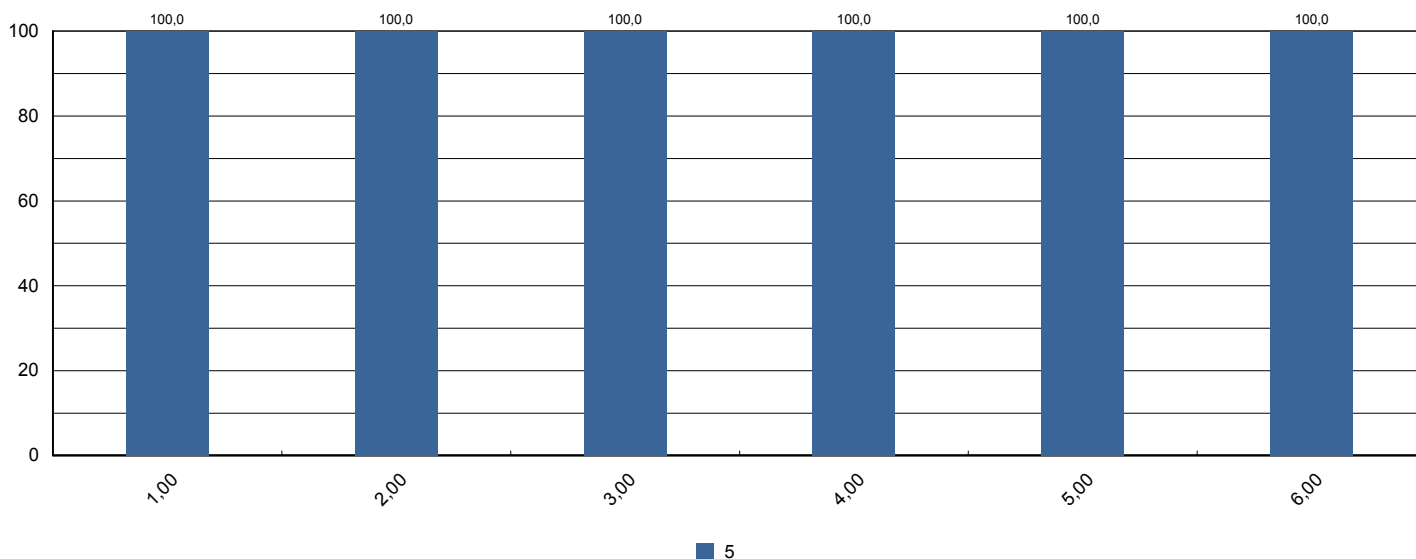



Sistema de Avaliação Institucional

Avaliação	1º Avaliação Institucional de 2013	05/05/2013 à 21/06/2013
Localidade	UNASP Engenheiro Coelho	
Curso	Pedagogia	Participantes 2
Dimensão	2 - Políticas Acadêmicas	
Questionário	Avalie o apoio que o curso oferece aos alunos (Docentes)	

perguntas	total sem brancos	brancos
1 - Há programas de extensão como parte do projeto do curso.	2	0
2 - Há programas de iniciação científica como parte do projeto do curso.	2	0
3 - Há programa de monitoria.	2	0
4 - A Instituição dá apoio à participação discente em eventos científicos fora da instituição (encontros, congressos, etc..)	2	0
5 - As atividades promovidas pelo Programa de Atendimento ao Discente (PROAD) atendem às necessidades dos alunos.	2	0
6 - Há um programa efetivo de apoio espiritual aos alunos.	2	0
7 - O curso promove eventos acadêmico-científicos e culturais.	2	0

* perguntas X representação percentual

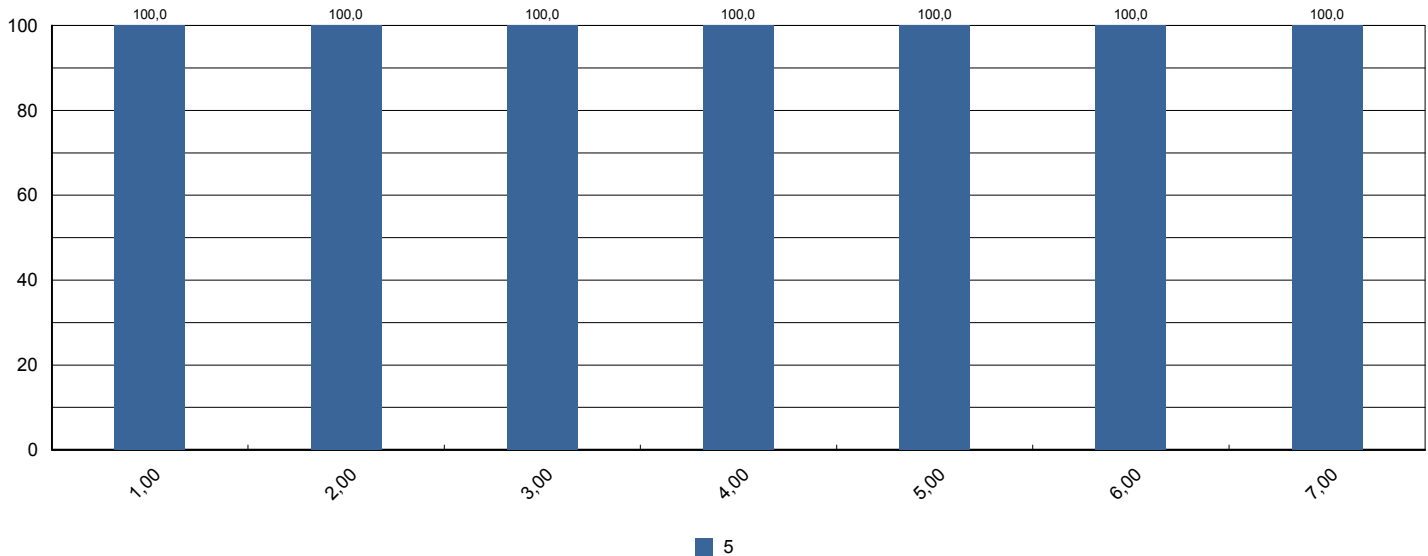



Sistema de Avaliação Institucional

Avaliação	1º Avaliação Institucional de 2013	05/05/2013 à 21/06/2013
Localidade	UNASP Engenheiro Coelho	
Curso	Pedagogia	Participantes 2
Dimensão	2 - Políticas Acadêmicas	
Questionário	Avalie o apoio que o curso oferece aos professores (Docentes)	

perguntas	total sem brancos	brancos
1 - Programa de apoio à capacitação docente (PAD).	2	0
2 - Programa de atualização didático-pedagógica (PROAP).	2	0
3 - Apoio à participação em eventos científicos, encontros, congressos ,etc.. (PROAPARC)	2	0
4 - Espaço destinado à análise de relatos de experiências desenvolvidas em práticas pedagógicas com vistas à socialização dos resultados e melhoria do desempenho docente e discente no ensino–aprendizagem	2	0

* perguntas X representação percentual

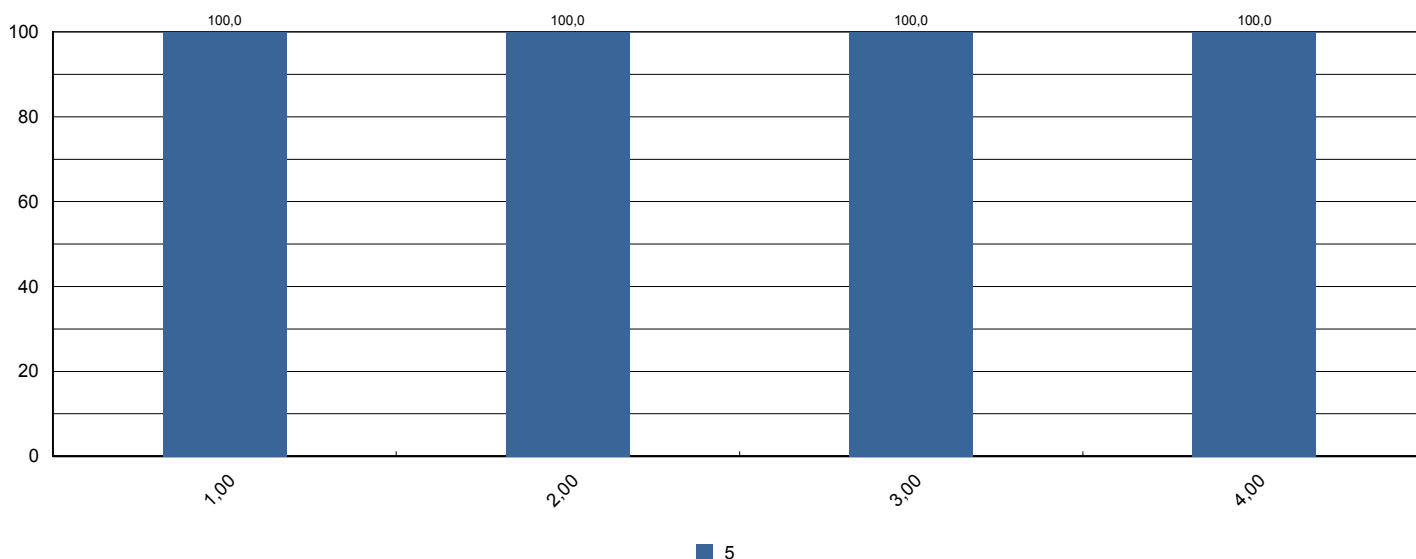



Sistema de Avaliação Institucional

Avaliação	1º Avaliação Institucional de 2013	05/05/2013 à 21/06/2013
Localidade	UNASP Engenheiro Coelho	
Curso	Pedagogia	Participantes 2
Dimensão	4 - Comunicação com a sociedade	
Questionário	Comunicação (Docentes)	

perguntas	total sem brancos	brancos
1 - As informações sobre procedimentos de rotina (atribuição e horário de aulas, documentação, reuniões, salários e outros) são adequadamente divulgadas.	2	0
2 - Os eventos promovidos pela instituição são adequadamente divulgados.	2	0

* perguntas X representação percentual

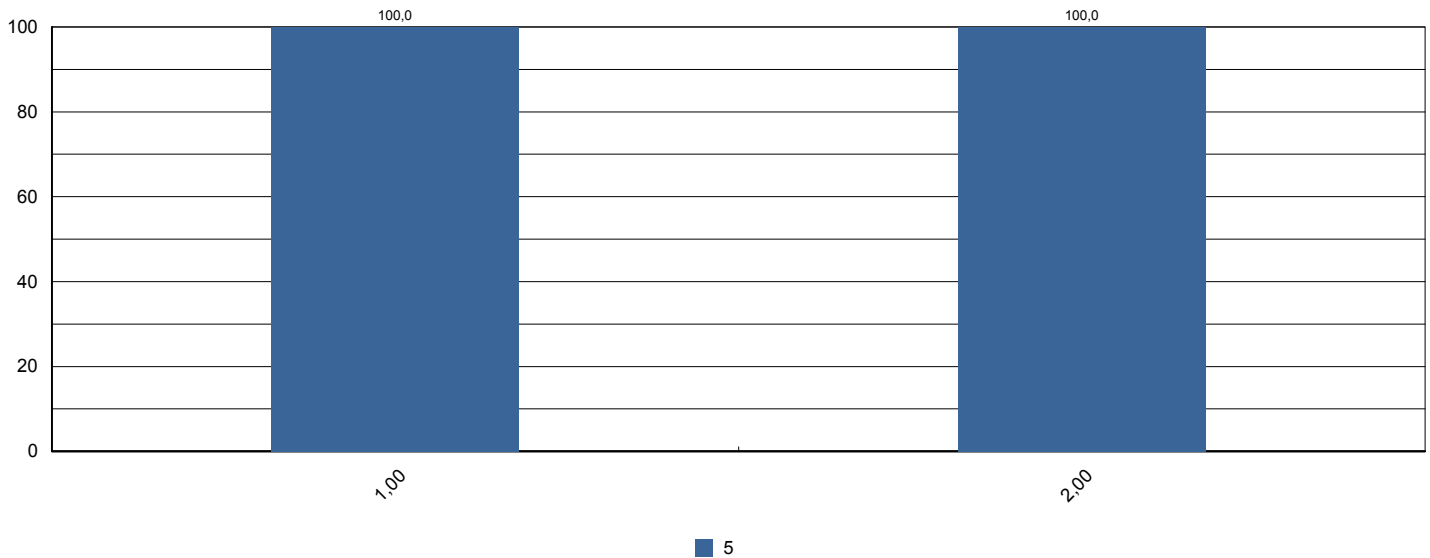



Sistema de Avaliação Institucional

Avaliação	1º Avaliação Institucional de 2013	05/05/2013 à 21/06/2013
Localidade	UNASP Engenheiro Coelho	
Curso	Pedagogia	Participantes 2
Dimensão	6 - Organização e Gestão da Instituição	
Questionário	Coordenadoria do Curso (Docentes)	

perguntas	total sem brancos	brancos
1 - Disposição do coordenador para ouvir os professores.	2	0
2 - Interesse revelado na solução dos problemas.	2	0
3 - Coordenação das reuniões de Colegiado, CIAC e NDE abordando temas relevantes para o bom funcionamento do curso.	2	0
4 - As orientações recebidas.	2	0
5 - Administração e liderança do Curso.	2	0

* perguntas X representação percentual

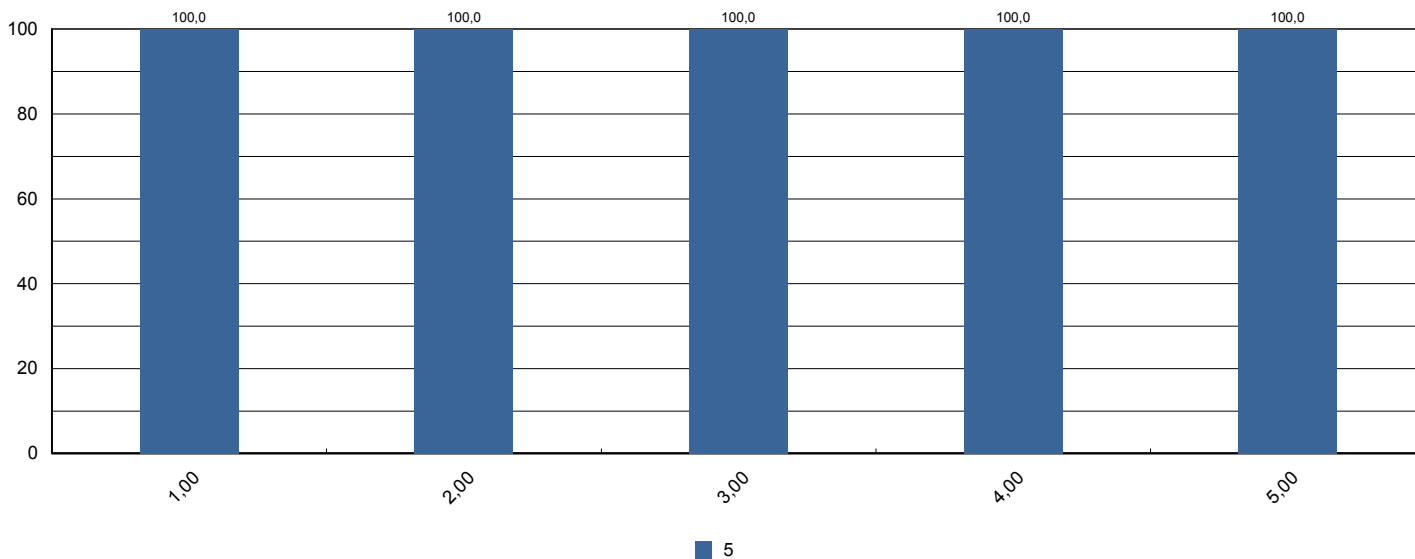



Sistema de Avaliação Institucional

Avaliação	1º Avaliação Institucional de 2013	05/05/2013 à 21/06/2013
Localidade	UNASP Engenheiro Coelho	
Curso	Pedagogia	Participantes 2
Dimensão	7 - Infraestrutura Física e recursos de apoio	
Questionário	Infraestrutura (Docentes)	

perguntas	total sem brancos	brancos
1 - Salas de aula.	2	0
2 - Sanitários.	2	0
3 - Espaços de lazer (quadras, jardins, centro de vivência, etc.)	2	0
4 - Disponibilidade e suficiência do acervo da biblioteca	2	0
5 - Equipamentos disponíveis para uso didático	2	0
6 - Qualidade dos laboratórios	2	0
7 - Acesso a internet para pesquisa acadêmica	2	0
8 - Ambiente de trabalho (sala de professores, gabinetes, etc.)	2	0

* perguntas X representação percentual

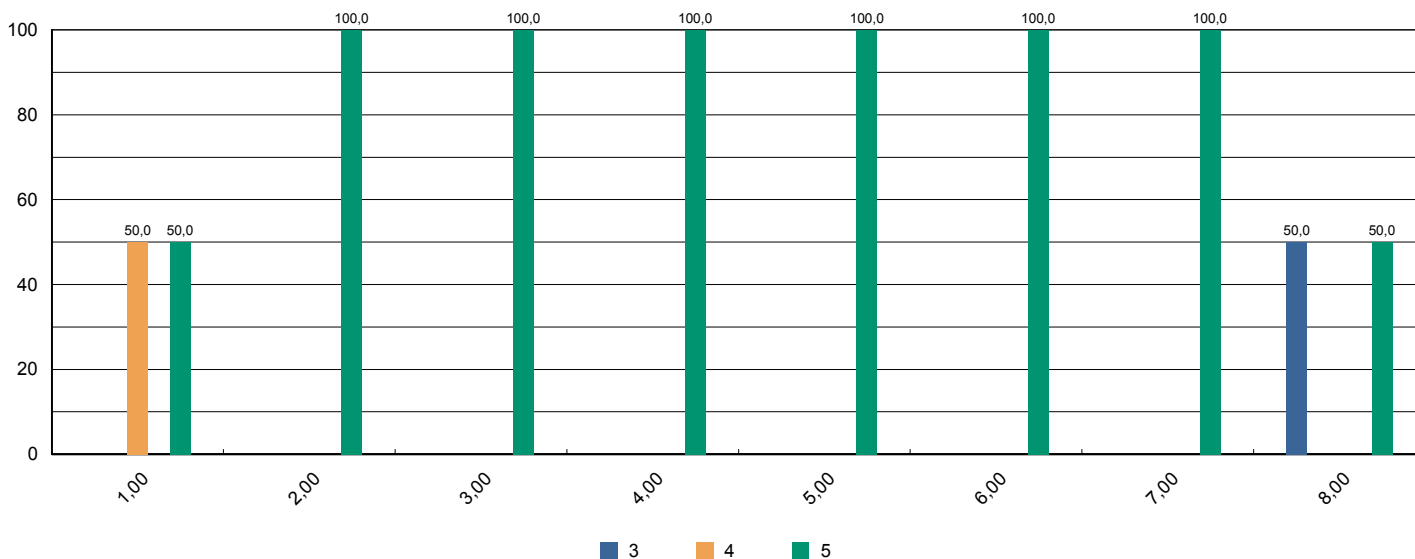



Sistema de Avaliação Institucional

Avaliação	1º Avaliação Institucional de 2013	05/05/2013 à 21/06/2013
Localidade	UNASP Engenheiro Coelho	
Curso	Pedagogia	Participantes 2
Dimensão	2 - Políticas Acadêmicas	
Questionário	Políticas Acadêmicas (Docentes)	

perguntas	total sem brancos	brancos
1.1 - O perfil do egresso está adequadamente definido.	2	0
1.2 - A missão e os objetivos do curso estão bem definidos.	2	0
1.3 - As disciplinas se apresentam, ao longo do curso, em uma seqüência lógica tanto epistemológica quanto pedagogicamente.	2	0
1.4 - As disciplinas de um mesmo semestre apresentam relação entre si com caráter de complementaridade, isto é, o currículo apresenta uma integração horizontal	2	0

* perguntas X representação percentual

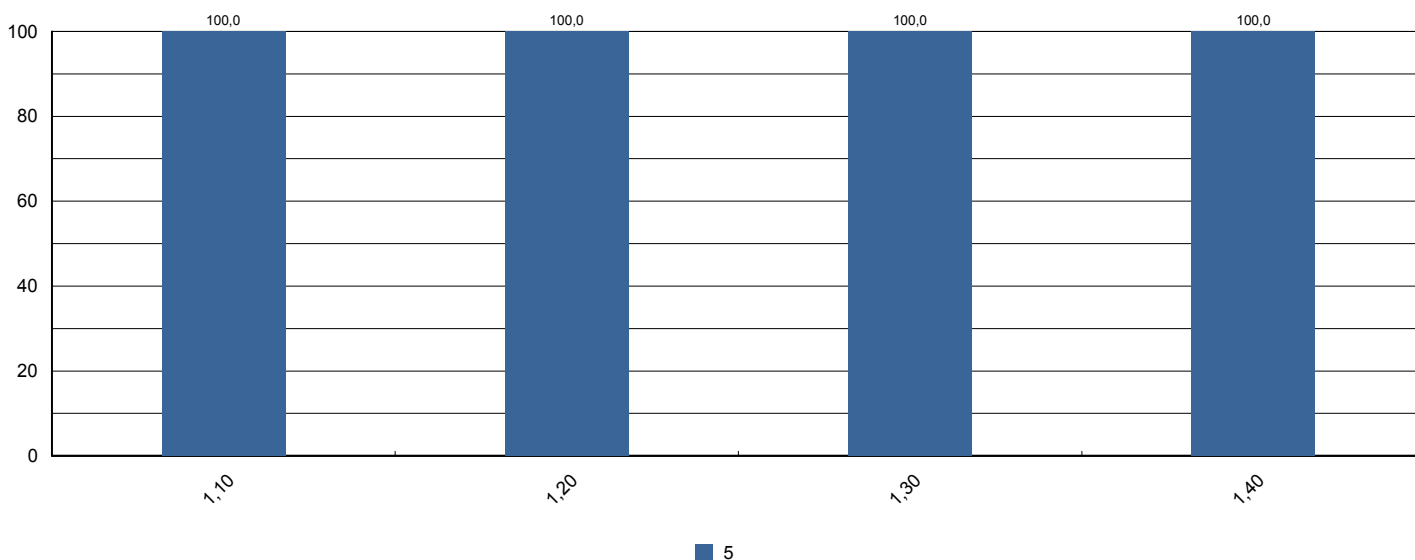



Sistema de Avaliação Institucional

Avaliação	1º Avaliação Institucional de 2013	05/05/2013 à 21/06/2013
Localidade	UNASP Engenheiro Coelho	
Curso	Sistemas para Internet	Participantes 43
Dimensão	9 - Políticas de atendimento aos estudantes	
Questionário	Atendimento aos discentes	

perguntas	total sem brancos	brancos
1 - Atendimento e serviço da cantina	40	3
2 - Atendimento na biblioteca.	39	4
3 - Atendimento na secretaria.	40	3
4 - Atendimento do setor de finanças.	41	2
5 - Atendimento do setor de Bolsas de Estudo.	32	11

* perguntas X representação percentual

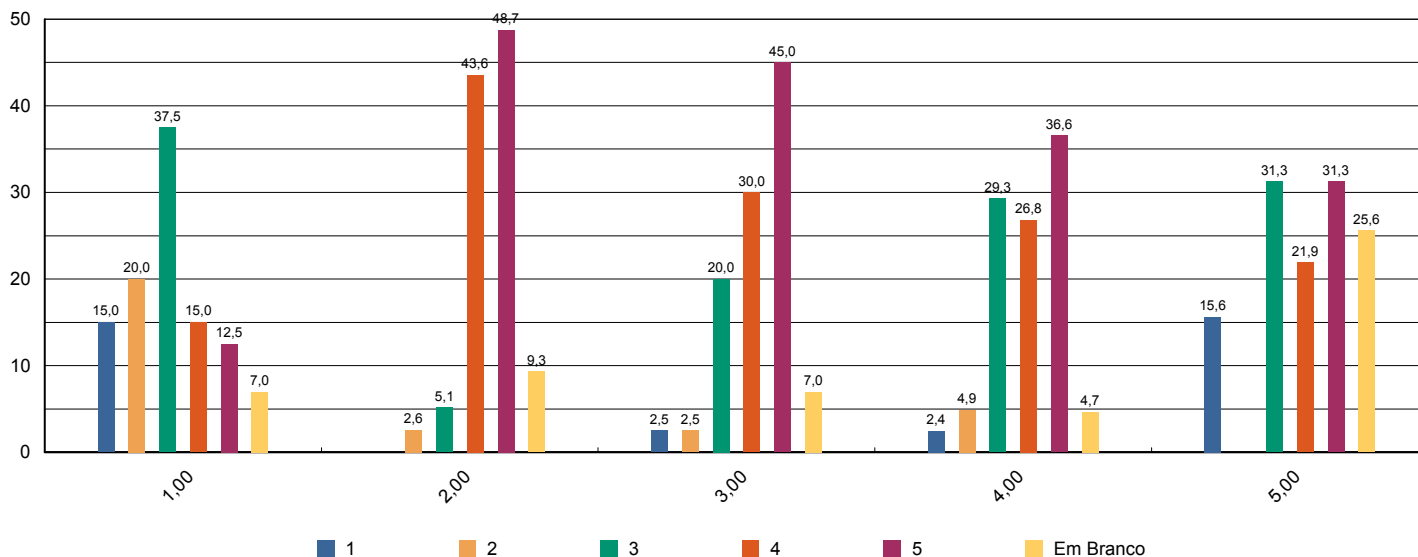



Sistema de Avaliação Institucional

Avaliação	1º Avaliação Institucional de 2013	05/05/2013 à 21/06/2013
Localidade	UNASP Engenheiro Coelho	
Curso	Sistemas para Internet	Participantes 43
Dimensão	4 - Comunicação com a sociedade	
Questionário	Comunicação	

perguntas	total sem brancos	brancos
1 - Informações sobre procedimentos de rotina (matrículas, pagamentos, horários de funcionamento, calendário, etc.) são adequadamente divulgadas.	42	1
2 - Eventos promovidos pela instituição são adequadamente divulgados.	43	0

* perguntas X representação percentual

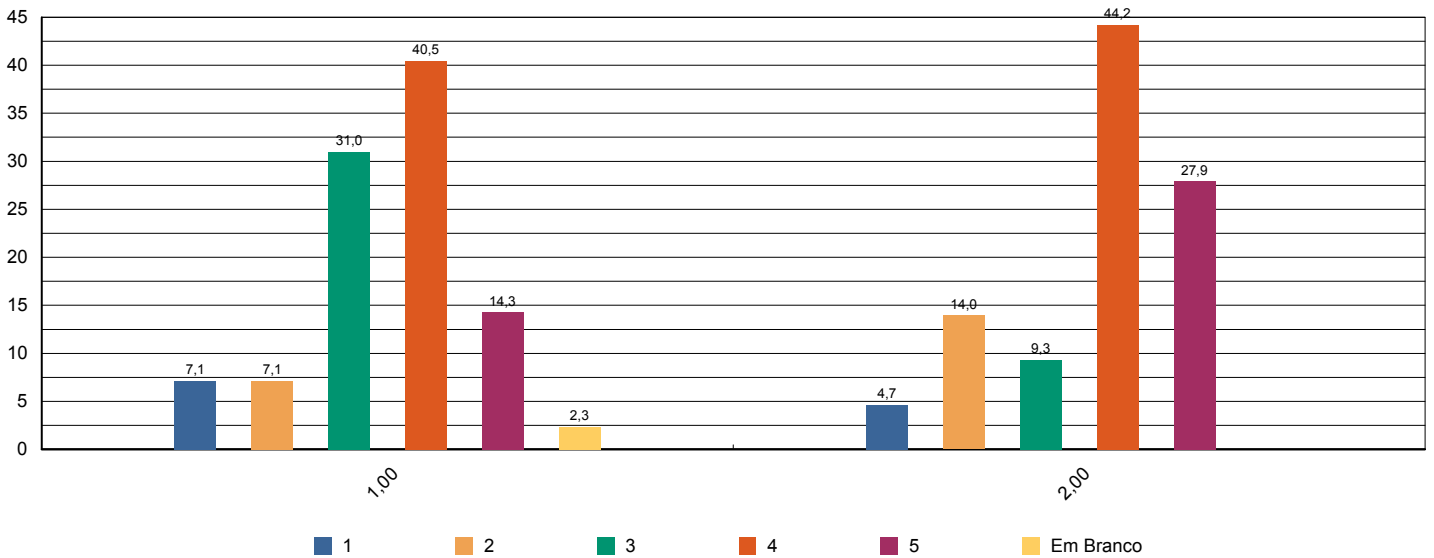



Sistema de Avaliação Institucional

Avaliação	1º Avaliação Institucional de 2013	05/05/2013 à 21/06/2013
Localidade	UNASP Engenheiro Coelho	
Curso	Sistemas para Internet	Participantes 43
Dimensão	6 - Organização e Gestão da Instituição	
Questionário	Coordenadoria do curso	

perguntas	total sem brancos	brancos
1 - Disposição do coordenador para ouvir e orientar os alunos.	41	2
2 - Liderança do curso.	42	1

* perguntas X representação percentual

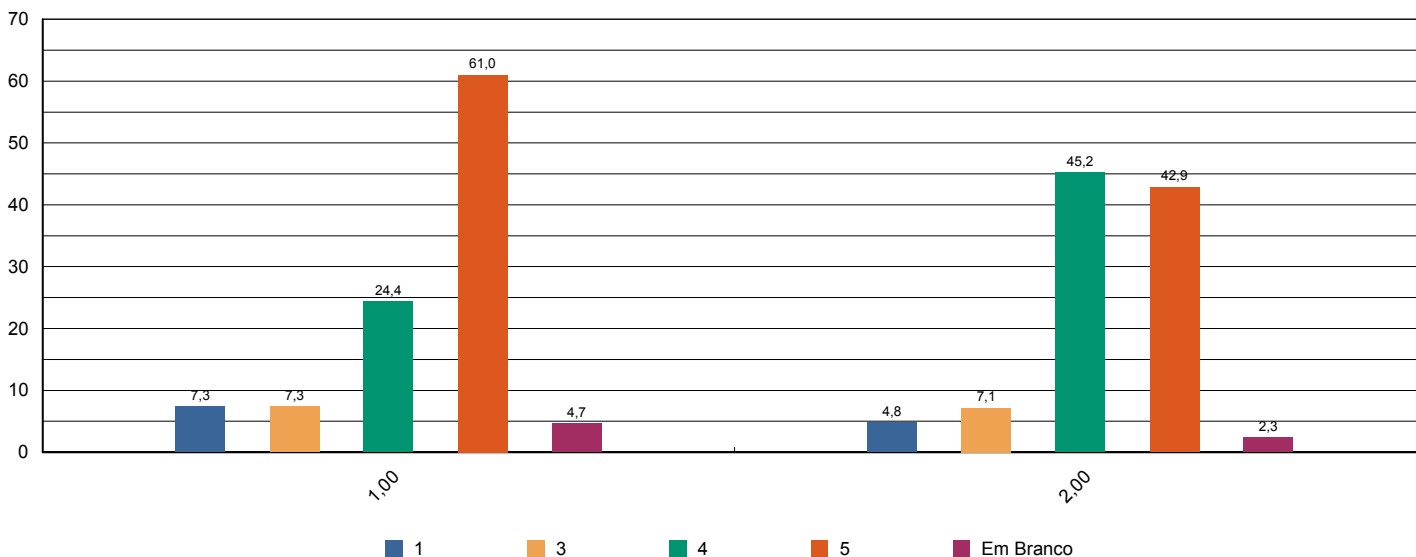



Sistema de Avaliação Institucional

Avaliação	1º Avaliação Institucional de 2013	05/05/2013 à 21/06/2013
Localidade	UNASP Engenheiro Coelho	
Curso	Sistemas para Internet	Participantes 43
Dimensão	7 - Infraestrutura Física e recursos de apoio	
Questionário	Infraestrutura	

perguntas	total sem brancos	brancos
1 - Sala de aula	43	0
2 - Sanitários	42	1
3 - Cantina	42	1
4 - Espaços de convivência (centro de vivência, quadras, jardins, etc.)	41	2
5 - Livros, periódicos e outros materiais disponíveis na biblioteca.	43	0
6 - Laboratórios e outros espaços para atividades práticas.	43	0
7 - Acesso à Internet para pesquisa acadêmica.	43	0

* perguntas X representação percentual

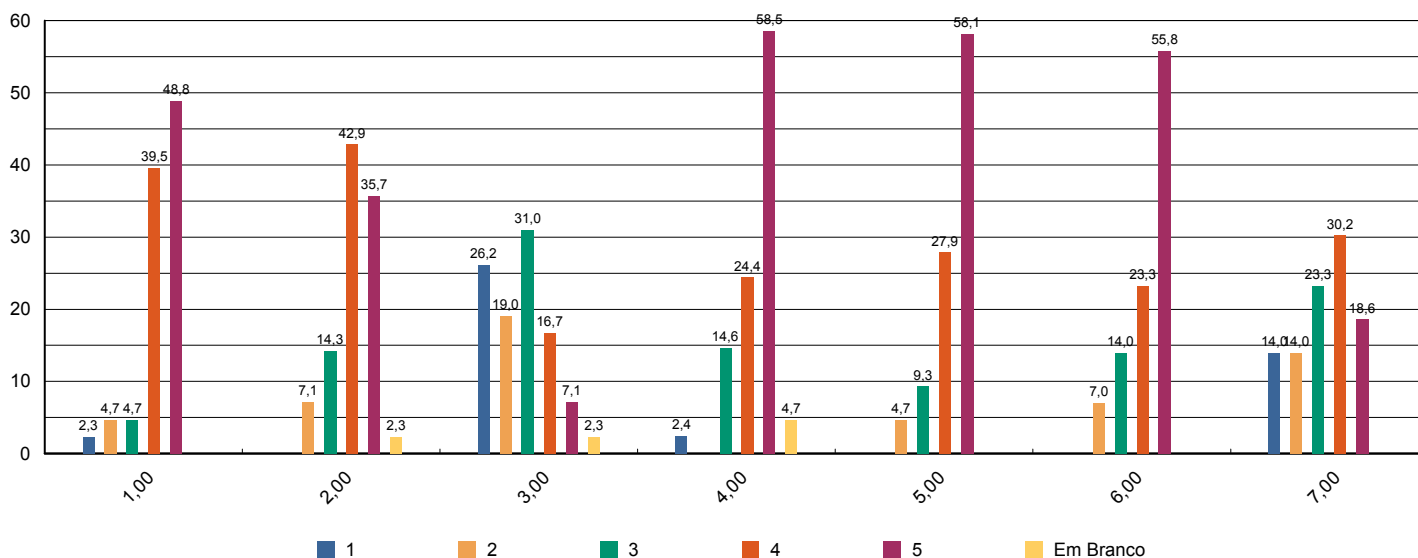



Sistema de Avaliação Institucional

Avaliação	1º Avaliação Institucional de 2013	05/05/2013 à 21/06/2013
Localidade	UNASP Engenheiro Coelho	
Curso	Sistemas para Internet	Participantes 43
Dimensão	2 - Políticas Acadêmicas	
Questionário	Quanto ao professor	

perguntas	total sem brancos	brancos
1 - Cumpre o programa e cronograma da disciplina.	247	6
2 - Utiliza procedimentos de avaliação adequados.	247	6
3 - Revela domínio do conteúdo.	246	7
4 - Relaciona sua disciplina com as demais do curso.	246	7
5 - Relaciona os valores bíblico-cristãos com os conteúdos ensinados.	236	17
6 - Tem boa comunicação e aborda o conteúdo com clareza.	247	6
7 - Não falta e cumpre os horários de início e encerramento das aulas.	247	6
8 - Promove suas aulas com ritmo e bom aproveitamento de tempo.	247	6
9 - Valoriza a participação do aluno na aula.	245	8
10 - Apresenta no início do semestre o Plano de Ensino da disciplina.	246	7
11 - Incentiva a participação em eventos e projetos sociais, acadêmicos, culturais e espirituais.	238	15
12 - Propõe atividades desafiadoras que estimulam a investigação.	244	9
13 - Revela respeito no relacionamento com os alunos e professores.	247	6
14 - Apresenta atitudes positivas com relação à instituição.	244	9

* perguntas X representação percentual

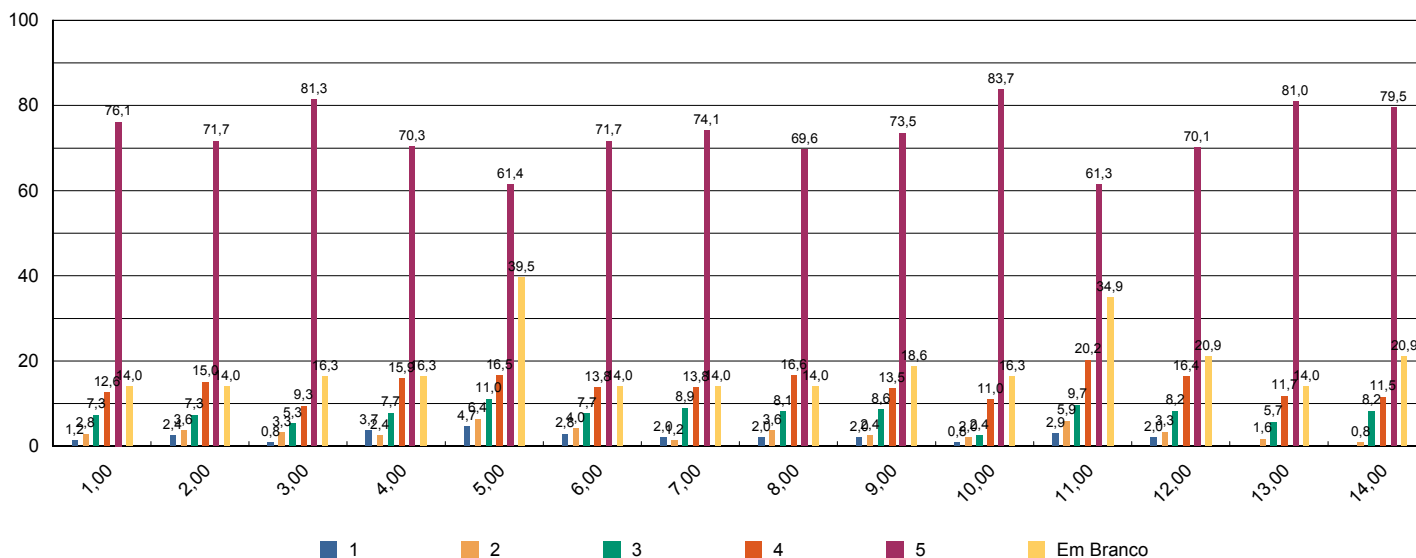



Sistema de Avaliação Institucional

Avaliação	1º Avaliação Institucional de 2013	05/05/2013 à 21/06/2013
Localidade	UNASP Engenheiro Coelho	
Curso	Sistemas para Internet	Participantes 43
Dimensão	7 - Infraestrutura Física e recursos de apoio	
Questionário	Quanto ao Sistema de Avaliação	

perguntas	total sem brancos	brancos
1 - O que você achou desse sistema avaliativo institucional?	43	0

* perguntas X representação percentual

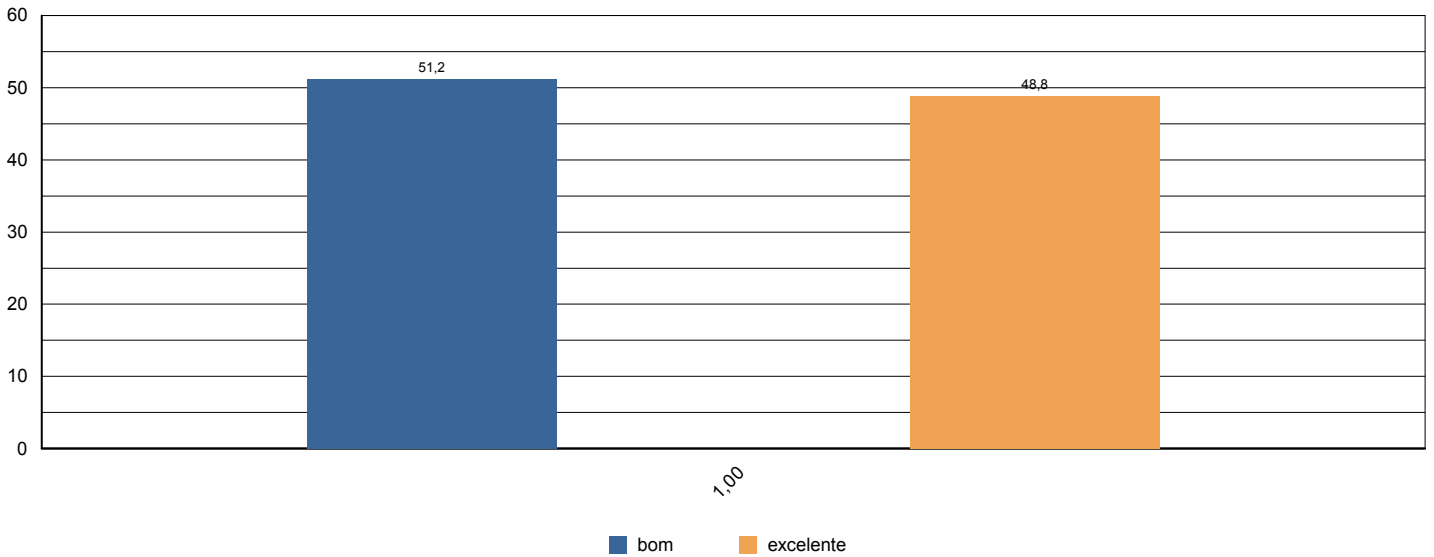



Sistema de Avaliação Institucional

Avaliação	1º Avaliação Institucional de 2013	05/05/2013 à 21/06/2013
Localidade	UNASP Engenheiro Coelho	
Curso	Sistemas para Internet	Participantes 43
Dimensão	2 - Políticas Acadêmicas	
Questionário	Quanto às condições pedagógicas do curso	

perguntas	total sem brancos	brancos
1 - Contribuição das disciplinas para minha formação profissional.	43	0
2 - Programas de extensão.	38	5
3 - Programa de iniciação científica do meu curso.	35	8
4 - Processo de desenvolvimento do Trabalho de Conclusão de Curso (TCC).	26	17
5 - Apoio à participação de alunos em eventos científicos fora da Instituição.	39	4
6 - Apoio espiritual.	38	5
7 - Programa de Apoio ao Discente (PROAD).	30	13
8 - Harmonia e sincronismo entre as disciplinas	43	0
9 - O meu grau de satisfação com o curso, como um todo, é:	42	1

* perguntas X representação percentual

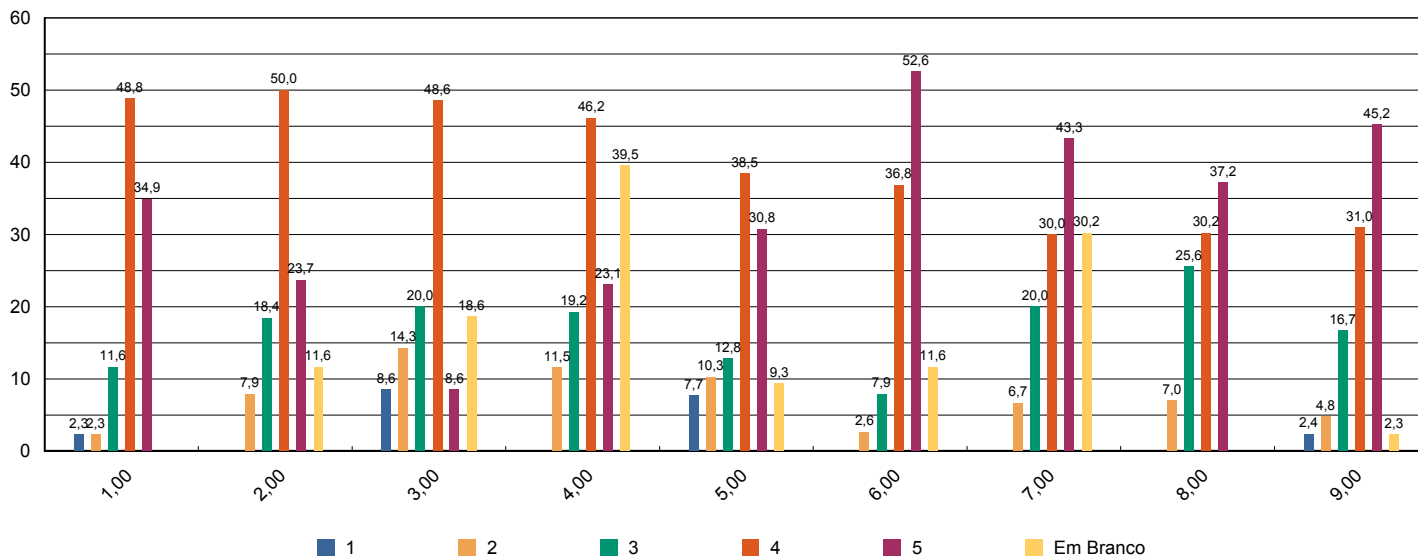



Sistema de Avaliação Institucional

Avaliação	1º Avaliação Institucional de 2013	05/05/2013 à 21/06/2013
Localidade	UNASP Engenheiro Coelho	
Curso	Sistemas para Internet	Participantes 2
Dimensão	2 - Políticas Acadêmicas	
Questionário	Avalie a atuação do Colegiado do Curso (Docentes)	

perguntas	total sem brancos	brancos
1 - Analisa, periodicamente, relatórios da Comissão Própria de Avaliação (CPA), Relatórios do MEC, da Comissão Interna de Avaliação de Curso (CIAC) e da Comissão de Avaliação Denominacional.	2	0
2 - Aprova os ementários e bibliografias das disciplinas.	2	0
3 - Atualiza, periodicamente, o Projeto Pedagógico de Curso (PPC).	1	1
4 - Aprecia os projetos apresentados pela Coordenadoria de Curso.	1	1
5 - Meu grau de satisfação com o curso.	2	0
6 - Meu grau de satisfação com o clima institucional.	2	0

* perguntas X representação percentual

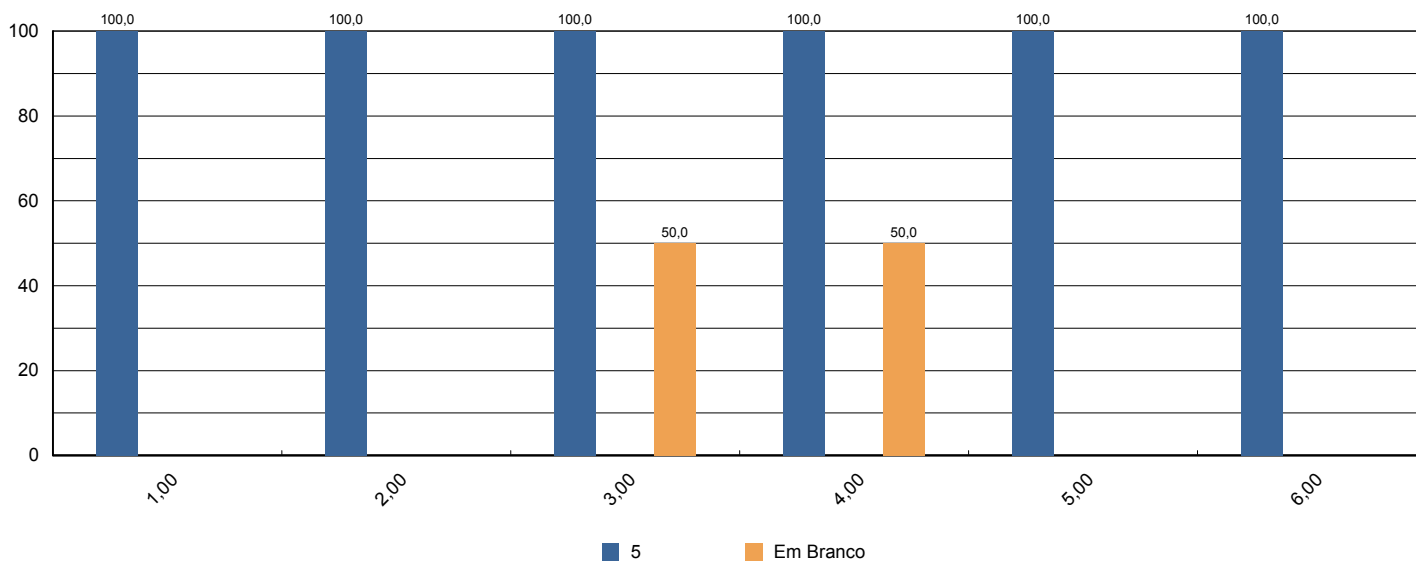



Sistema de Avaliação Institucional

Avaliação	1º Avaliação Institucional de 2013	05/05/2013 à 21/06/2013
Localidade	UNASP Engenheiro Coelho	
Curso	Sistemas para Internet	Participantes 2
Dimensão	2 - Políticas Acadêmicas	
Questionário	Avalie o apoio que o curso oferece aos alunos (Docentes)	

perguntas	total sem brancos	brancos
1 - Há programas de extensão como parte do projeto do curso.	2	0
2 - Há programas de iniciação científica como parte do projeto do curso.	2	0
3 - Há programa de monitoria.	1	1
4 - A Instituição dá apoio à participação discente em eventos científicos fora da instituição (encontros, congressos, etc..)	2	0
5 - As atividades promovidas pelo Programa de Atendimento ao Discente (PROAD) atendem às necessidades dos alunos.	2	0
6 - Há um programa efetivo de apoio espiritual aos alunos.	2	0
7 - O curso promove eventos acadêmico-científicos e culturais.	2	0

* perguntas X representação percentual

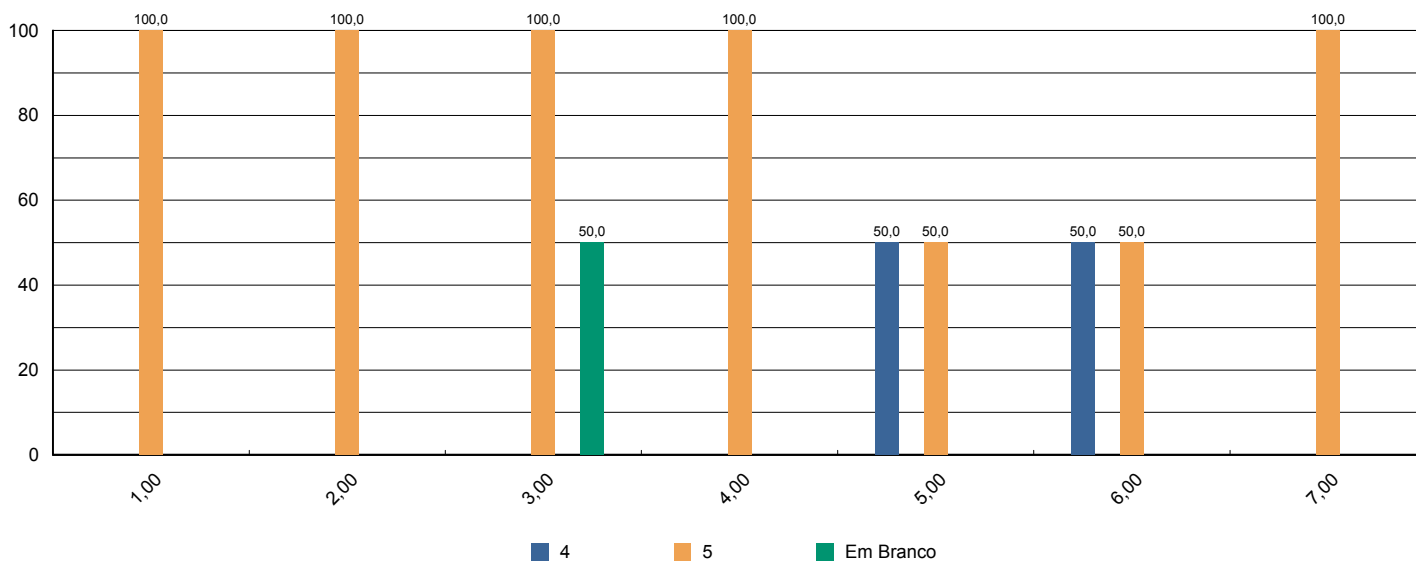



Sistema de Avaliação Institucional

Avaliação	1º Avaliação Institucional de 2013	05/05/2013 à 21/06/2013
Localidade	UNASP Engenheiro Coelho	
Curso	Sistemas para Internet	Participantes 2
Dimensão	2 - Políticas Acadêmicas	
Questionário	Avalie o apoio que o curso oferece aos professores (Docentes)	

perguntas	total sem brancos	brancos
1 - Programa de apoio à capacitação docente (PAD).	2	0
2 - Programa de atualização didático-pedagógica (PROAP).	2	0
3 - Apoio à participação em eventos científicos, encontros, congressos ,etc.. (PROAPARC)	2	0
4 - Espaço destinado à análise de relatos de experiências desenvolvidas em práticas pedagógicas com vistas à socialização dos resultados e melhoria do desempenho docente e discente no ensino–aprendizagem	2	0

* perguntas X representação percentual

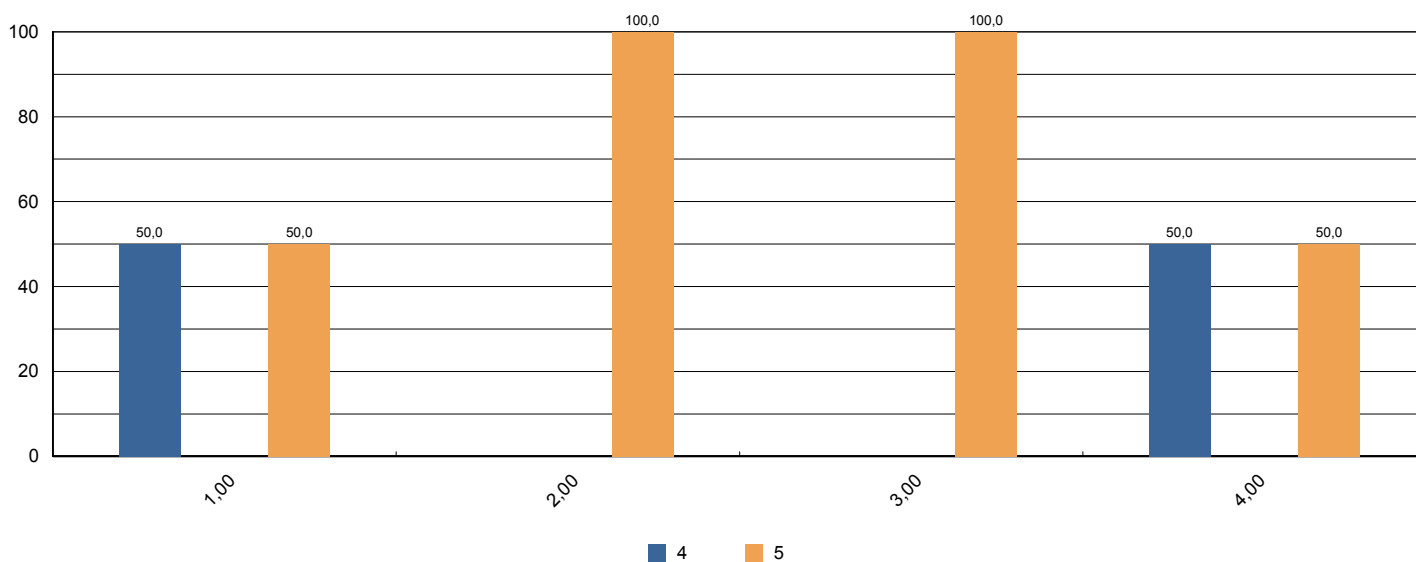



Sistema de Avaliação Institucional

Avaliação	1º Avaliação Institucional de 2013	05/05/2013 à 21/06/2013
Localidade	UNASP Engenheiro Coelho	
Curso	Sistemas para Internet	Participantes 2
Dimensão	4 - Comunicação com a sociedade	
Questionário	Comunicação (Docentes)	

perguntas	total sem brancos	brancos
1 - As informações sobre procedimentos de rotina (atribuição e horário de aulas, documentação, reuniões, salários e outros) são adequadamente divulgadas.	2	0
2 - Os eventos promovidos pela instituição são adequadamente divulgados.	2	0

* perguntas X representação percentual

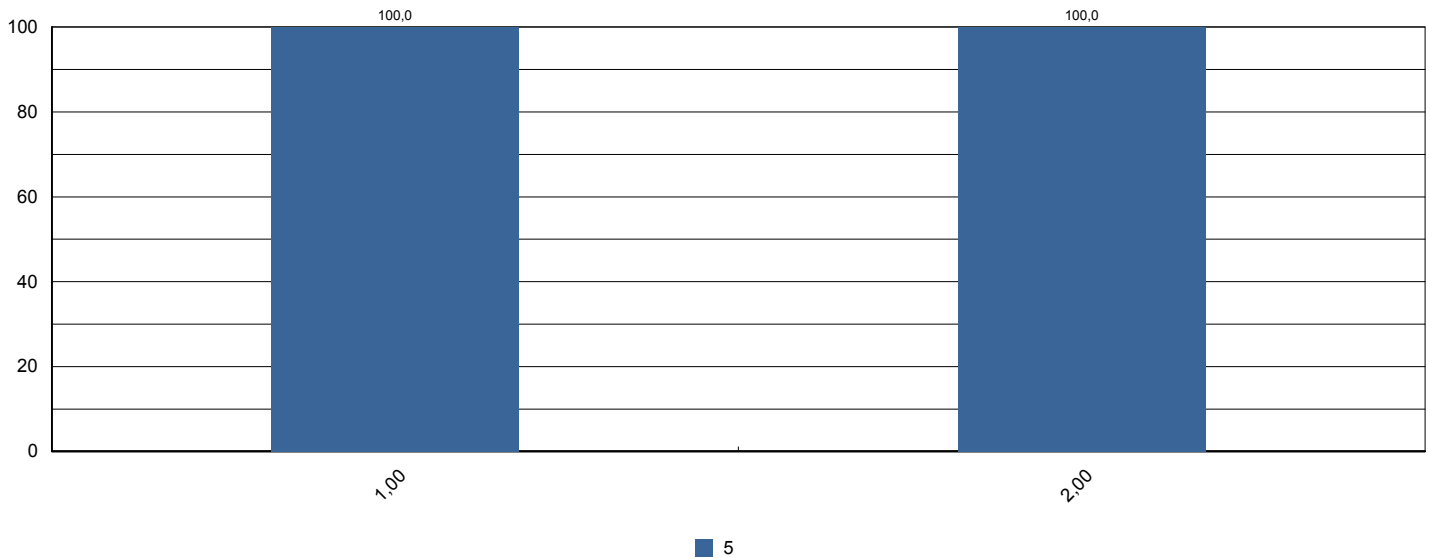



Sistema de Avaliação Institucional

Avaliação	1º Avaliação Institucional de 2013	05/05/2013 à 21/06/2013
Localidade	UNASP Engenheiro Coelho	
Curso	Sistemas para Internet	Participantes 2
Dimensão	6 - Organização e Gestão da Instituição	
Questionário	Coordenadoria do Curso (Docentes)	

perguntas	total sem brancos	brancos
1 - Disposição do coordenador para ouvir os professores.	2	0
2 - Interesse revelado na solução dos problemas.	2	0
3 - Coordenação das reuniões de Colegiado, CIAC e NDE abordando temas relevantes para o bom funcionamento do curso.	2	0
4 - As orientações recebidas.	2	0
5 - Administração e liderança do Curso.	2	0

* perguntas X representação percentual

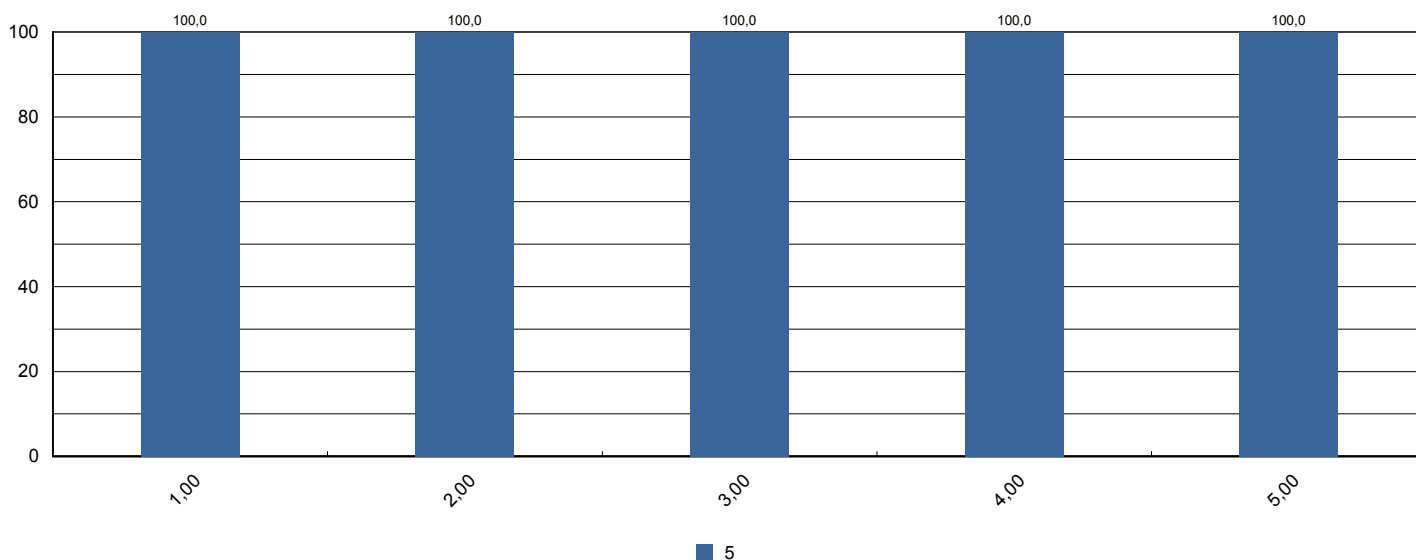



Sistema de Avaliação Institucional

Avaliação	1º Avaliação Institucional de 2013	05/05/2013 à 21/06/2013
Localidade	UNASP Engenheiro Coelho	
Curso	Sistemas para Internet	Participantes 2
Dimensão	7 - Infraestrutura Física e recursos de apoio	
Questionário	Infraestrutura (Docentes)	

perguntas	total sem brancos	brancos
1 - Salas de aula.	2	0
2 - Sanitários.	2	0
3 - Espaços de lazer (quadras, jardins, centro de vivência, etc.)	2	0
4 - Disponibilidade e suficiência do acervo da biblioteca	2	0
5 - Equipamentos disponíveis para uso didático	2	0
6 - Qualidade dos laboratórios	1	1
7 - Acesso a internet para pesquisa acadêmica	2	0
8 - Ambiente de trabalho (sala de professores, gabinetes, etc.)	2	0

* perguntas X representação percentual

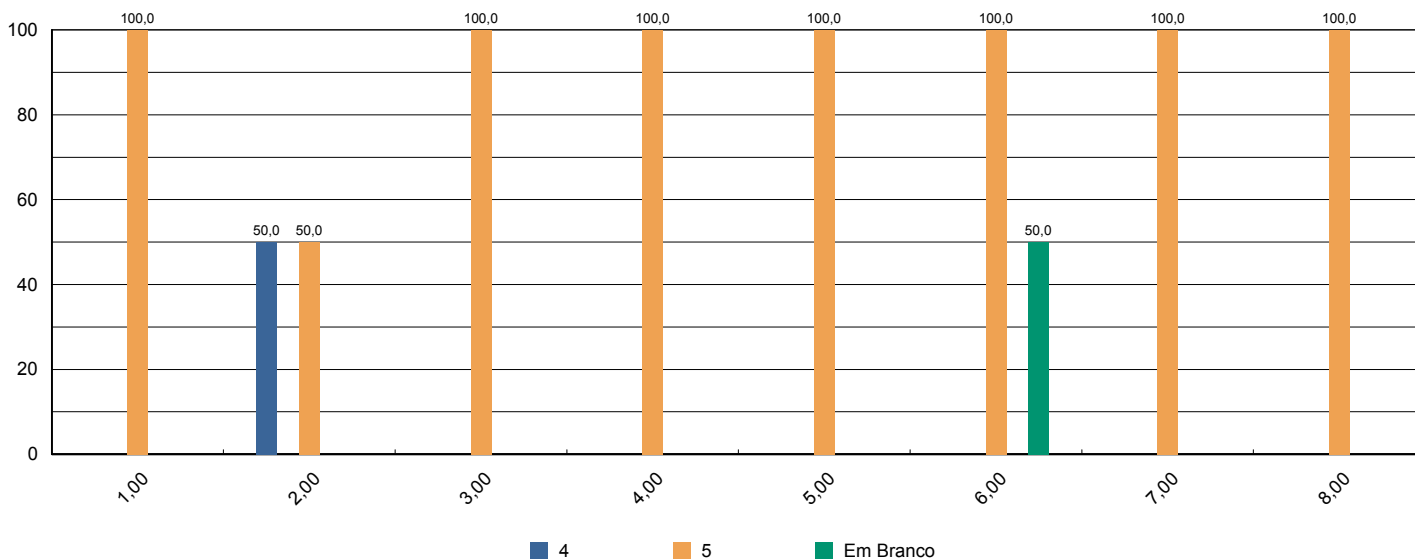



Sistema de Avaliação Institucional

Avaliação	1º Avaliação Institucional de 2013	05/05/2013 à 21/06/2013
Localidade	UNASP Engenheiro Coelho	
Curso	Sistemas para Internet	Participantes 2
Dimensão	2 - Políticas Acadêmicas	
Questionário	Políticas Acadêmicas (Docentes)	

perguntas	total sem brancos	brancos
1.1 - O perfil do egresso está adequadamente definido.	1	1
1.2 - A missão e os objetivos do curso estão bem definidos.	1	1
1.3 - As disciplinas se apresentam, ao longo do curso, em uma seqüência lógica tanto epistemológica quanto pedagogicamente.	1	1
1.4 - As disciplinas de um mesmo semestre apresentam relação entre si com caráter de complementaridade, isto é, o currículo apresenta uma integração horizontal	1	1

* perguntas X representação percentual

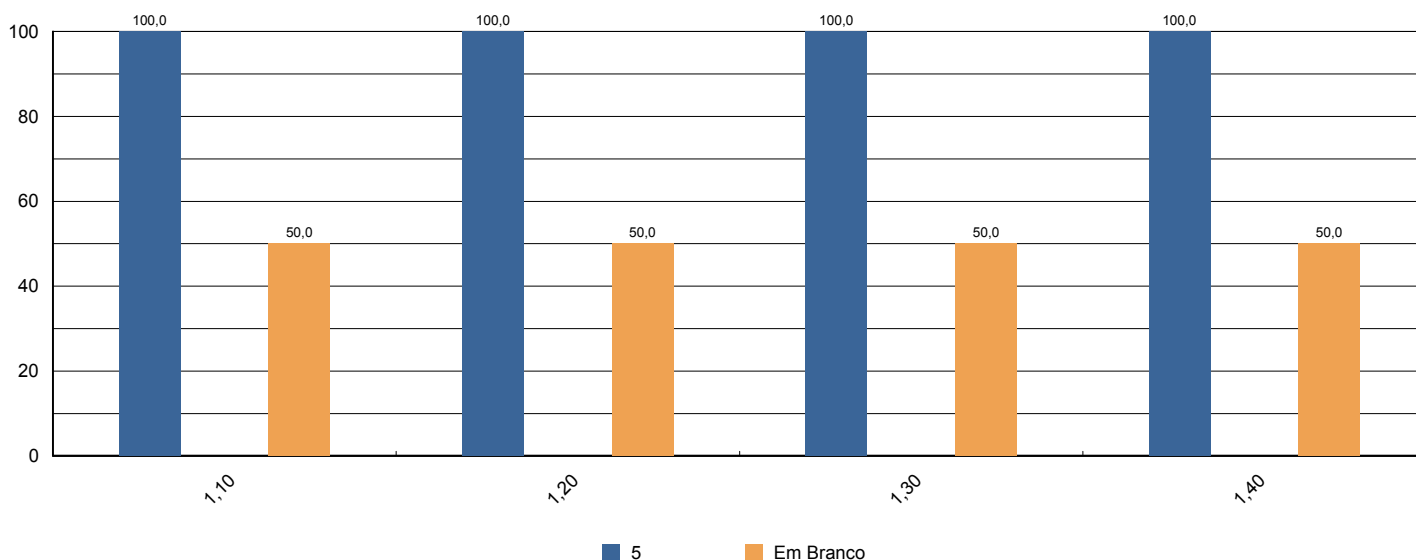



Sistema de Avaliação Institucional

Avaliação	1º Avaliação Institucional de 2013	05/05/2013 à 21/06/2013
Localidade	UNASP Engenheiro Coelho	
Curso	Teologia	Participantes 1
Dimensão	9 - Políticas de atendimento aos estudantes	
Questionário	Atendimento aos discentes	

perguntas	total sem brancos	brancos
1 - Atendimento e serviço da cantina	1	0
2 - Atendimento na biblioteca.	1	0
3 - Atendimento na secretaria.	1	0
4 - Atendimento do setor de finanças.	1	0
5 - Atendimento do setor de Bolsas de Estudo.	1	0

* perguntas X representação percentual

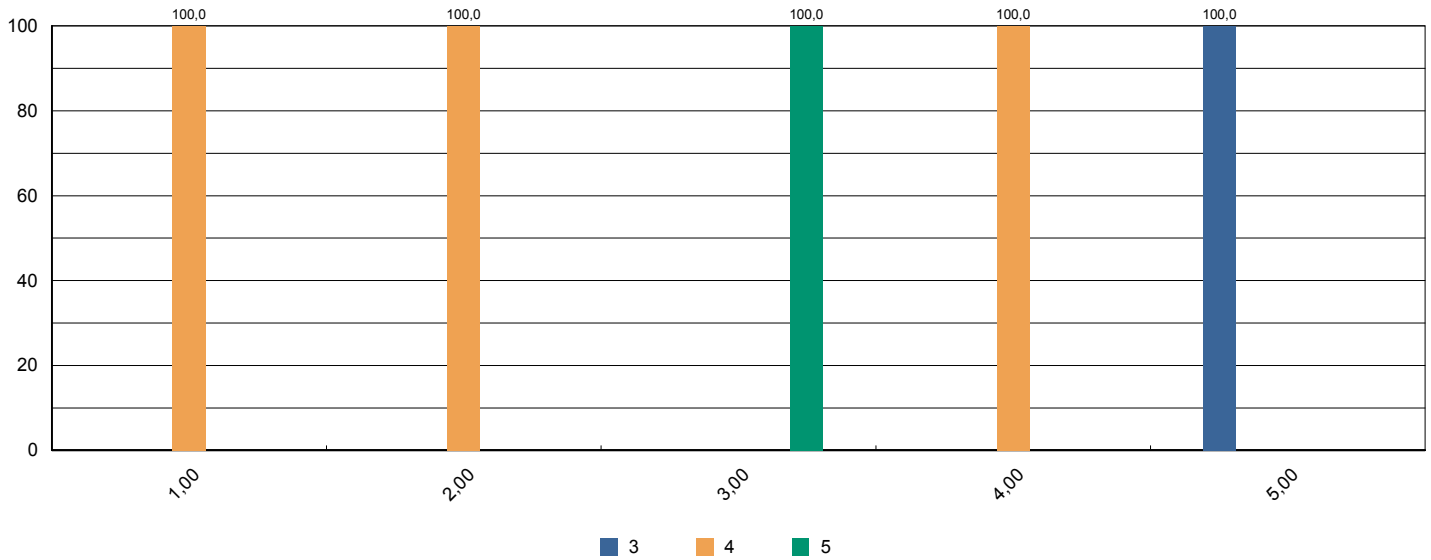



Sistema de Avaliação Institucional

Avaliação	1º Avaliação Institucional de 2013	05/05/2013 à 21/06/2013
Localidade	UNASP Engenheiro Coelho	
Curso	Teologia	Participantes 1
Dimensão	4 - Comunicação com a sociedade	
Questionário	Comunicação	

perguntas	total sem brancos	brancos
1 - Informações sobre procedimentos de rotina (matrículas, pagamentos, horários de funcionamento, calendário, etc.) são adequadamente divulgadas.	1	0
2 - Eventos promovidos pela instituição são adequadamente divulgados.	1	0

* perguntas X representação percentual

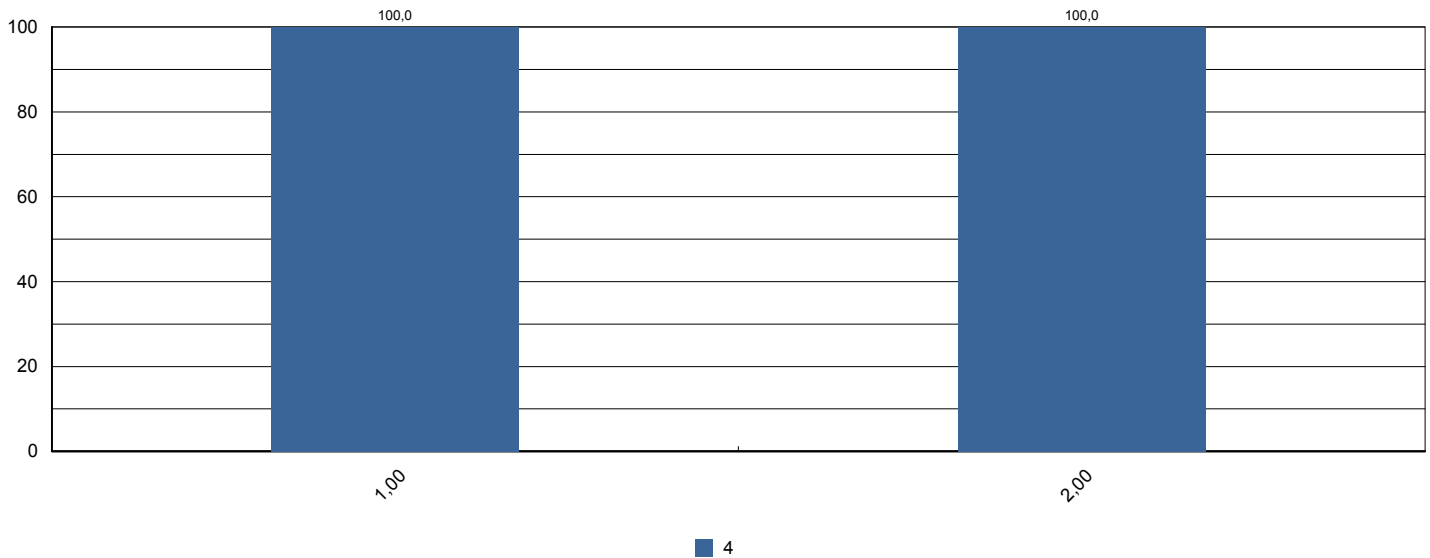



Sistema de Avaliação Institucional

Avaliação	1º Avaliação Institucional de 2013	05/05/2013 à 21/06/2013
Localidade	UNASP Engenheiro Coelho	
Curso	Teologia	Participantes 1
Dimensão	6 - Organização e Gestão da Instituição	
Questionário	Coordenadoria do curso	

perguntas	total sem brancos	brancos
1 - Disposição do coordenador para ouvir e orientar os alunos.	0	1
2 - Liderança do curso.	1	0

* perguntas X representação percentual

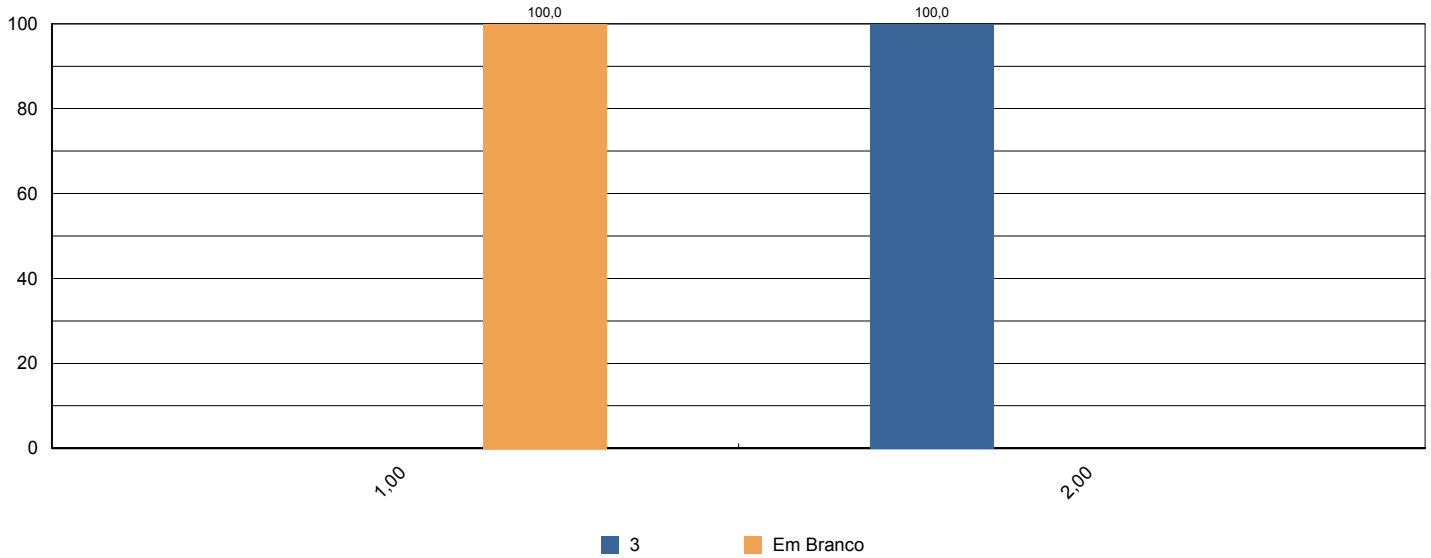



Sistema de Avaliação Institucional

Avaliação	1º Avaliação Institucional de 2013	05/05/2013 à 21/06/2013
Localidade	UNASP Engenheiro Coelho	
Curso	Teologia	Participantes 1
Dimensão	7 - Infraestrutura Física e recursos de apoio	
Questionário	Infraestrutura	

perguntas	total sem brancos	brancos
1 - Sala de aula	1	0
2 - Sanitários	1	0
3 - Cantina	1	0
4 - Espaços de convivência (centro de vivência, quadras, jardins, etc.)	1	0
5 - Livros, periódicos e outros materiais disponíveis na biblioteca.	0	1
6 - Laboratórios e outros espaços para atividades práticas.	1	0
7 - Acesso à Internet para pesquisa acadêmica.	1	0

* perguntas X representação percentual

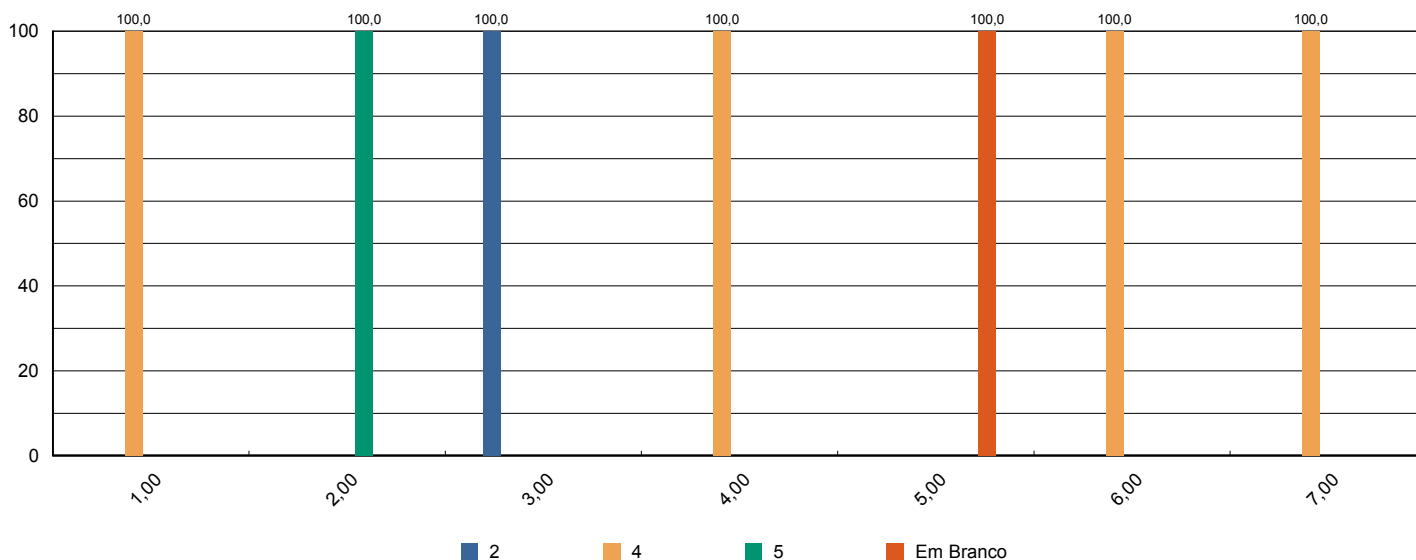



Sistema de Avaliação Institucional

Avaliação	1º Avaliação Institucional de 2013	05/05/2013 à 21/06/2013
Localidade	UNASP Engenheiro Coelho	
Curso	Teologia	Participantes 1
Dimensão	2 - Políticas Acadêmicas	
Questionário	Quanto ao professor	

perguntas	total sem brancos	brancos
1 - Cumpre o programa e cronograma da disciplina.	6	0
2 - Utiliza procedimentos de avaliação adequados.	6	0
3 - Revela domínio do conteúdo.	6	0
4 - Relaciona sua disciplina com as demais do curso.	6	0
5 - Relaciona os valores bíblico-cristãos com os conteúdos ensinados.	6	0
6 - Tem boa comunicação e aborda o conteúdo com clareza.	6	0
7 - Não falta e cumpre os horários de início e encerramento das aulas.	6	0
8 - Promove suas aulas com ritmo e bom aproveitamento de tempo.	6	0
9 - Valoriza a participação do aluno na aula.	6	0
10 - Apresenta no início do semestre o Plano de Ensino da disciplina.	5	1
11 - Incentiva a participação em eventos e projetos sociais, acadêmicos, culturais e espirituais.	5	1
12 - Propõe atividades desafiadoras que estimulam a investigação.	4	2
13 - Revela respeito no relacionamento com os alunos e professores.	6	0
14 - Apresenta atitudes positivas com relação à instituição.	5	1

* perguntas X representação percentual

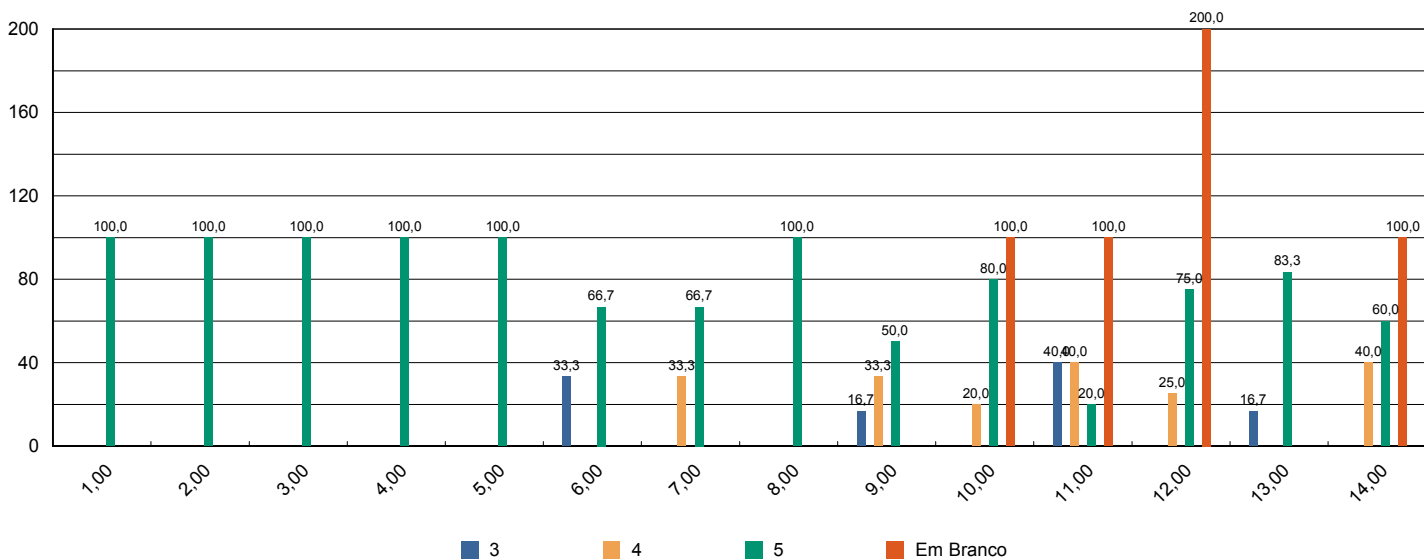



Sistema de Avaliação Institucional

Avaliação	1º Avaliação Institucional de 2013	05/05/2013 à 21/06/2013
Localidade	UNASP Engenheiro Coelho	
Curso	Teologia	Participantes 1
Dimensão	7 - Infraestrutura Física e recursos de apoio	
Questionário	Quanto ao Sistema de Avaliação	

perguntas	total sem brancos	brancos
1 - O que você achou desse sistema avaliativo institucional?	1	0

* perguntas X representação percentual

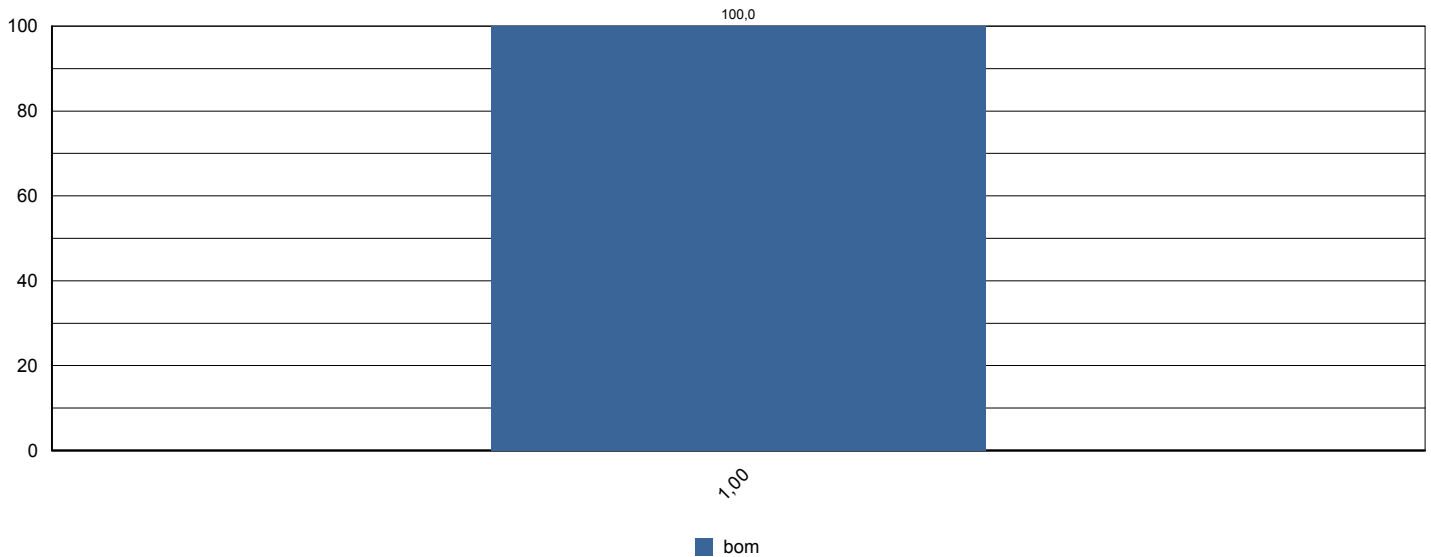



Sistema de Avaliação Institucional

Avaliação	1º Avaliação Institucional de 2013	05/05/2013 à 21/06/2013
Localidade	UNASP Engenheiro Coelho	
Curso	Teologia	Participantes 1
Dimensão	2 - Políticas Acadêmicas	
Questionário	Quanto às condições pedagógicas do curso	

perguntas	total sem brancos	brancos
1 - Contribuição das disciplinas para minha formação profissional.	0	1
2 - Programas de extensão.	0	1
3 - Programa de iniciação científica do meu curso.	1	0
4 - Processo de desenvolvimento do Trabalho de Conclusão de Curso (TCC).	0	1
5 - Apoio à participação de alunos em eventos científicos fora da Instituição.	0	1
6 - Apoio espiritual.	1	0
7 - Programa de Apoio ao Discente (PROAD).	0	1
8 - Harmonia e sincronismo entre as disciplinas	1	0
9 - O meu grau de satisfação com o curso, como um todo, é:	1	0

* perguntas X representação percentual

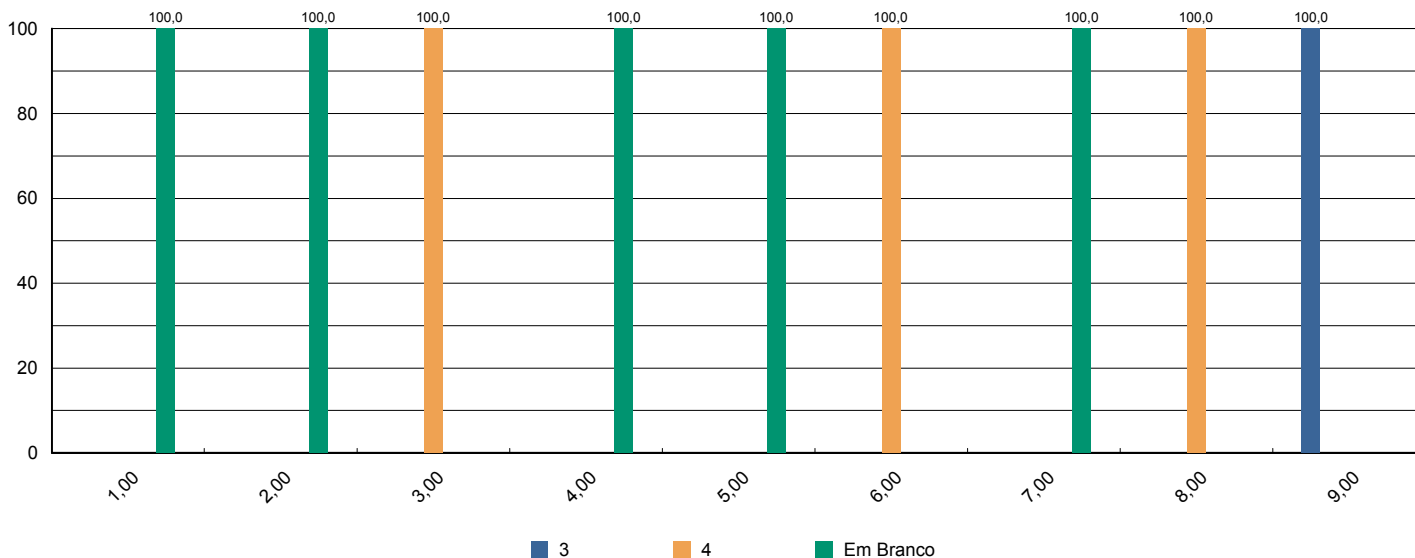



Sistema de Avaliação Institucional

Avaliação	1º Avaliação Institucional de 2013	05/05/2013 à 21/06/2013
Localidade	UNASP Engenheiro Coelho	
Curso	Tradutor e Intérprete	Participantes 98
Dimensão	9 - Políticas de atendimento aos estudantes	
Questionário	Atendimento aos discentes	

perguntas	total sem brancos	brancos
1 - Atendimento e serviço da cantina	88	10
2 - Atendimento na biblioteca.	94	4
3 - Atendimento na secretaria.	93	5
4 - Atendimento do setor de finanças.	91	7
5 - Atendimento do setor de Bolsas de Estudo.	75	23

* perguntas X representação percentual

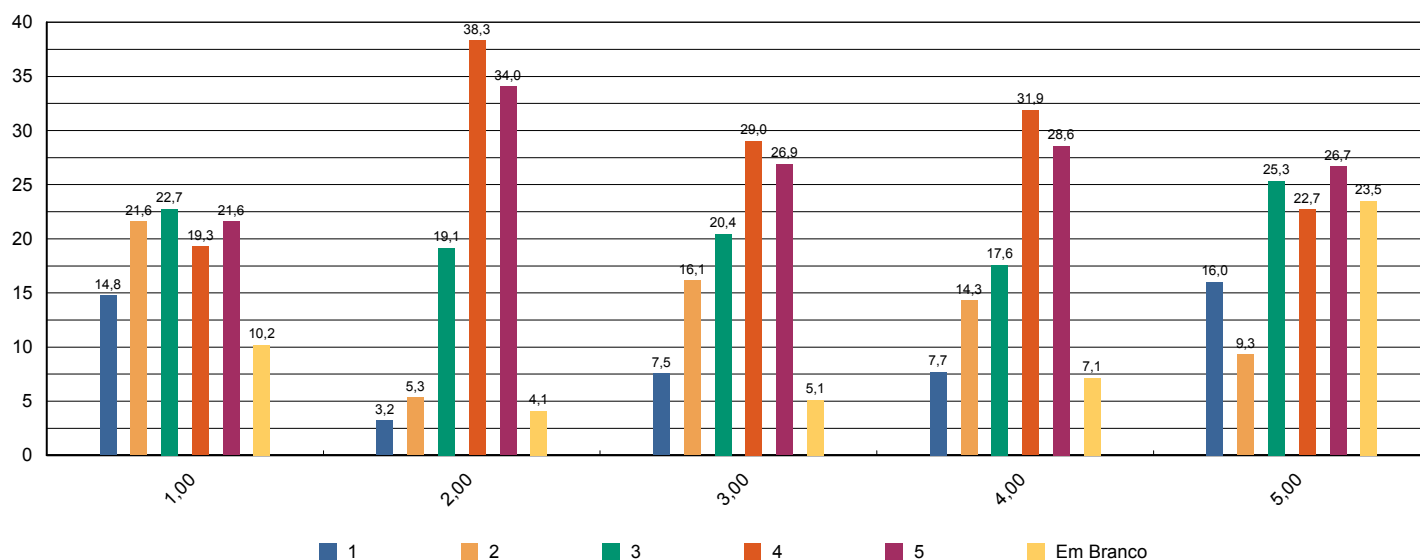



Sistema de Avaliação Institucional

Avaliação	1º Avaliação Institucional de 2013	05/05/2013 à 21/06/2013
Localidade	UNASP Engenheiro Coelho	
Curso	Tradutor e Intérprete	Participantes 98
Dimensão	4 - Comunicação com a sociedade	
Questionário	Comunicação	

perguntas	total sem brancos	brancos
1 - Informações sobre procedimentos de rotina (matrículas, pagamentos, horários de funcionamento, calendário, etc.) são adequadamente divulgadas.	98	0
2 - Eventos promovidos pela instituição são adequadamente divulgados.	97	1

* perguntas X representação percentual

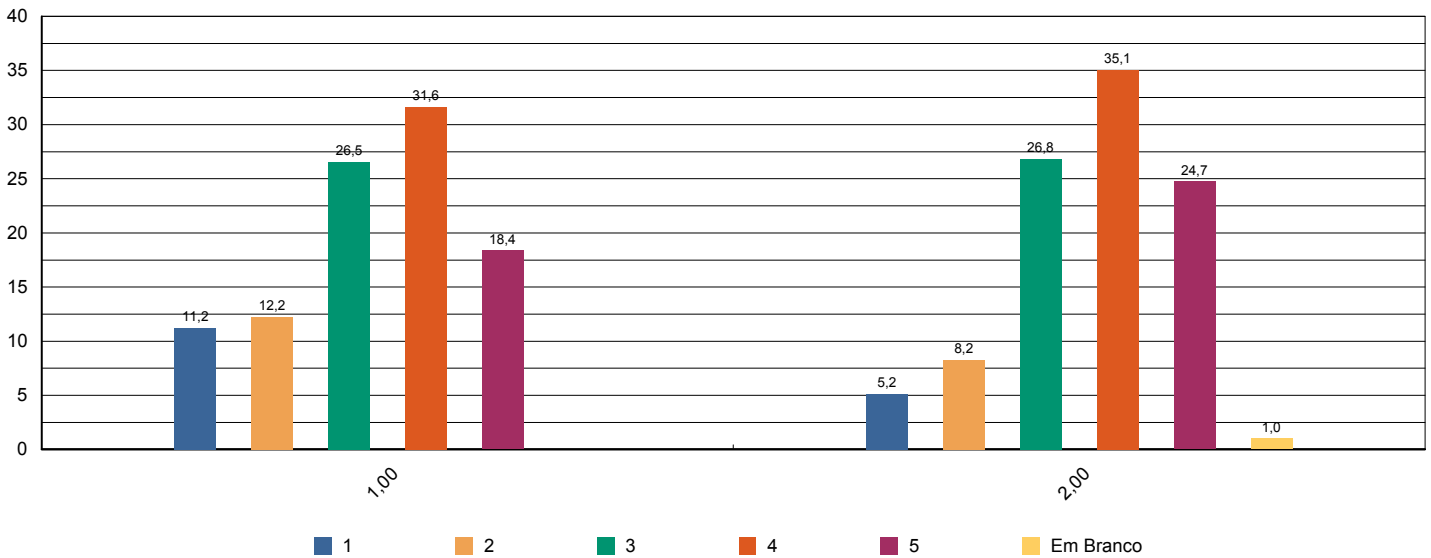



Sistema de Avaliação Institucional

Avaliação	1º Avaliação Institucional de 2013	05/05/2013 à 21/06/2013
Localidade	UNASP Engenheiro Coelho	
Curso	Tradutor e Intérprete	Participantes 98
Dimensão	6 - Organização e Gestão da Instituição	
Questionário	Coordenadoria do curso	

perguntas	total sem brancos	brancos
1 - Disposição do coordenador para ouvir e orientar os alunos.	93	5
2 - Liderança do curso.	95	3

* perguntas X representação percentual

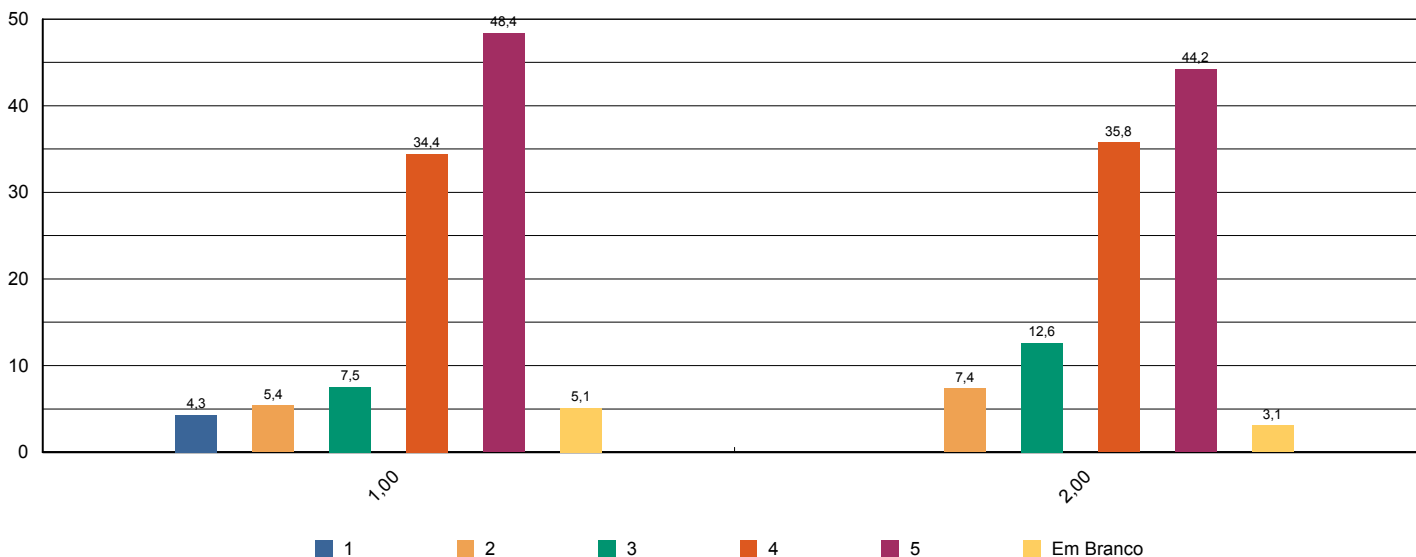



Sistema de Avaliação Institucional

Avaliação	1º Avaliação Institucional de 2013	05/05/2013 à 21/06/2013
Localidade	UNASP Engenheiro Coelho	
Curso	Tradutor e Intérprete	Participantes 98
Dimensão	7 - Infraestrutura Física e recursos de apoio	
Questionário	Infraestrutura	

perguntas	total sem brancos	brancos
1 - Sala de aula	98	0
2 - Sanitários	98	0
3 - Cantina	93	5
4 - Espaços de convivência (centro de vivência, quadras, jardins, etc.)	89	9
5 - Livros, periódicos e outros materiais disponíveis na biblioteca.	96	2
6 - Laboratórios e outros espaços para atividades práticas.	90	8
7 - Acesso à Internet para pesquisa acadêmica.	96	2

* perguntas X representação percentual

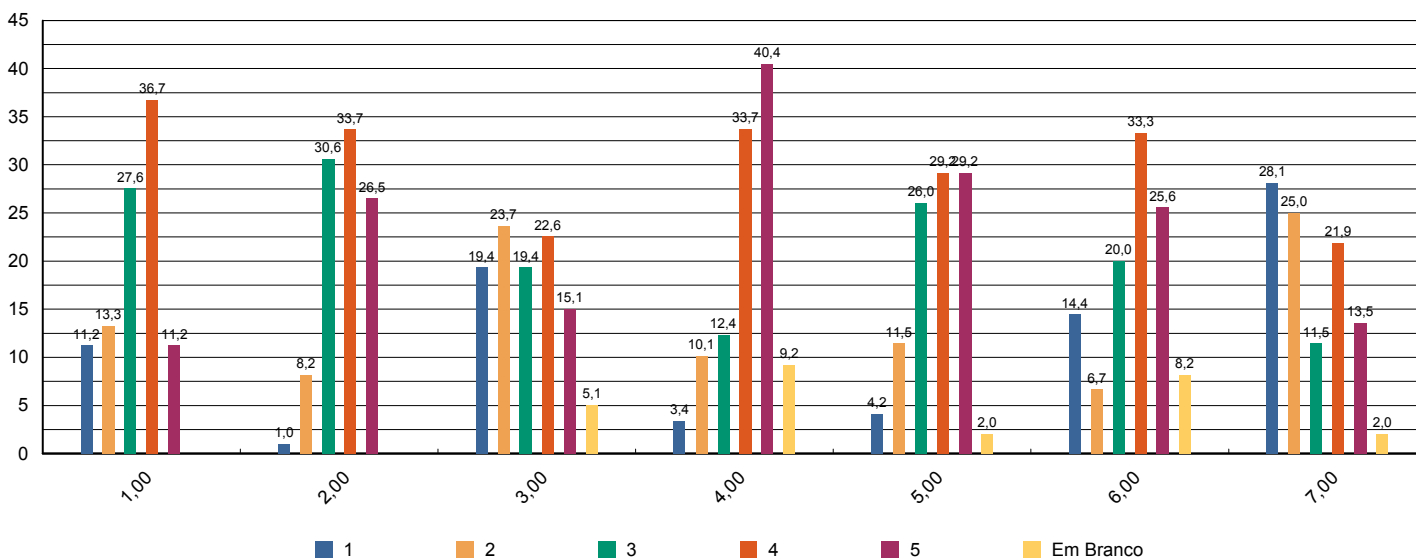



Sistema de Avaliação Institucional

Avaliação	1º Avaliação Institucional de 2013	05/05/2013 à 21/06/2013
Localidade	UNASP Engenheiro Coelho	
Curso	Tradutor e Intérprete	Participantes 98
Dimensão	2 - Políticas Acadêmicas	
Questionário	Quanto ao professor	

perguntas	total sem brancos	brancos
1 - Cumpre o programa e cronograma da disciplina.	499	47
2 - Utiliza procedimentos de avaliação adequados.	505	41
3 - Revela domínio do conteúdo.	507	39
4 - Relaciona sua disciplina com as demais do curso.	495	51
5 - Relaciona os valores bíblico-cristãos com os conteúdos ensinados.	492	54
6 - Tem boa comunicação e aborda o conteúdo com clareza.	508	38
7 - Não falta e cumpre os horários de início e encerramento das aulas.	505	41
8 - Promove suas aulas com ritmo e bom aproveitamento de tempo.	505	41
9 - Valoriza a participação do aluno na aula.	509	37
10 - Apresenta no início do semestre o Plano de Ensino da disciplina.	495	51
11 - Incentiva a participação em eventos e projetos sociais, acadêmicos, culturais e espirituais.	485	61
12 - Propõe atividades desafiadoras que estimulam a investigação.	504	42
13 - Revela respeito no relacionamento com os alunos e professores.	510	36
14 - Apresenta atitudes positivas com relação à instituição.	502	44

* perguntas X representação percentual

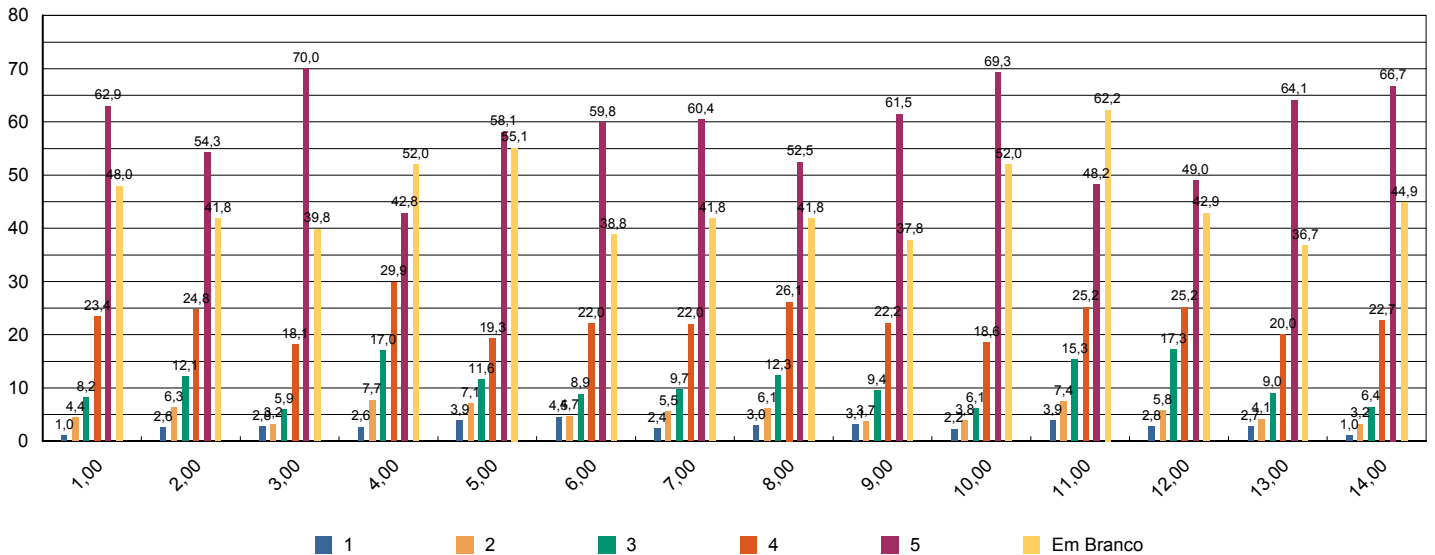



Sistema de Avaliação Institucional

Avaliação	1º Avaliação Institucional de 2013	05/05/2013 à 21/06/2013
Localidade	UNASP Engenheiro Coelho	
Curso	Tradutor e Intérprete	Participantes 98
Dimensão	7 - Infraestrutura Física e recursos de apoio	
Questionário	Quanto ao Sistema de Avaliação	

perguntas	total sem brancos	brancos
1 - O que você achou desse sistema avaliativo institucional?	98	0

* perguntas X representação percentual

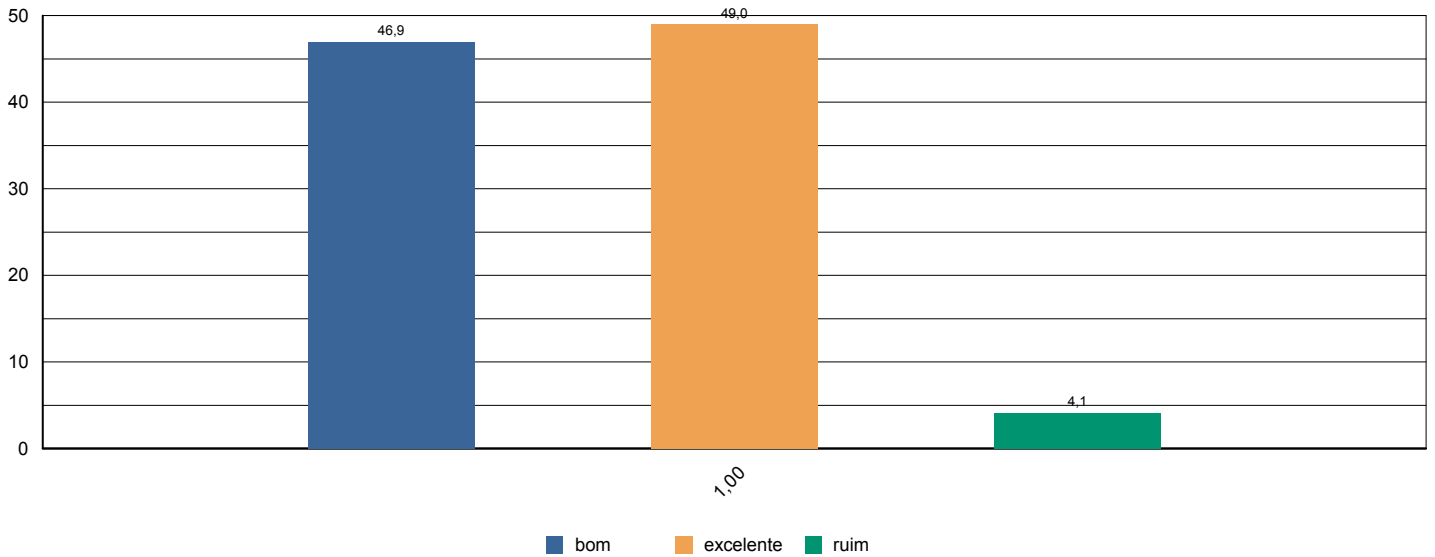



Sistema de Avaliação Institucional

Avaliação	1º Avaliação Institucional de 2013	05/05/2013 à 21/06/2013
Localidade	UNASP Engenheiro Coelho	
Curso	Tradutor e Intérprete	Participantes 98
Dimensão	2 - Políticas Acadêmicas	
Questionário	Quanto às condições pedagógicas do curso	

perguntas	total sem brancos	brancos
1 - Contribuição das disciplinas para minha formação profissional.	97	1
2 - Programas de extensão.	79	19
3 - Programa de iniciação científica do meu curso.	72	26
4 - Processo de desenvolvimento do Trabalho de Conclusão de Curso (TCC).	43	55
5 - Apoio à participação de alunos em eventos científicos fora da Instituição.	80	18
6 - Apoio espiritual.	91	7
7 - Programa de Apoio ao Discente (PROAD).	68	30
8 - Harmonia e sincronismo entre as disciplinas	94	4
9 - O meu grau de satisfação com o curso, como um todo, é:	98	0

* perguntas X representação percentual

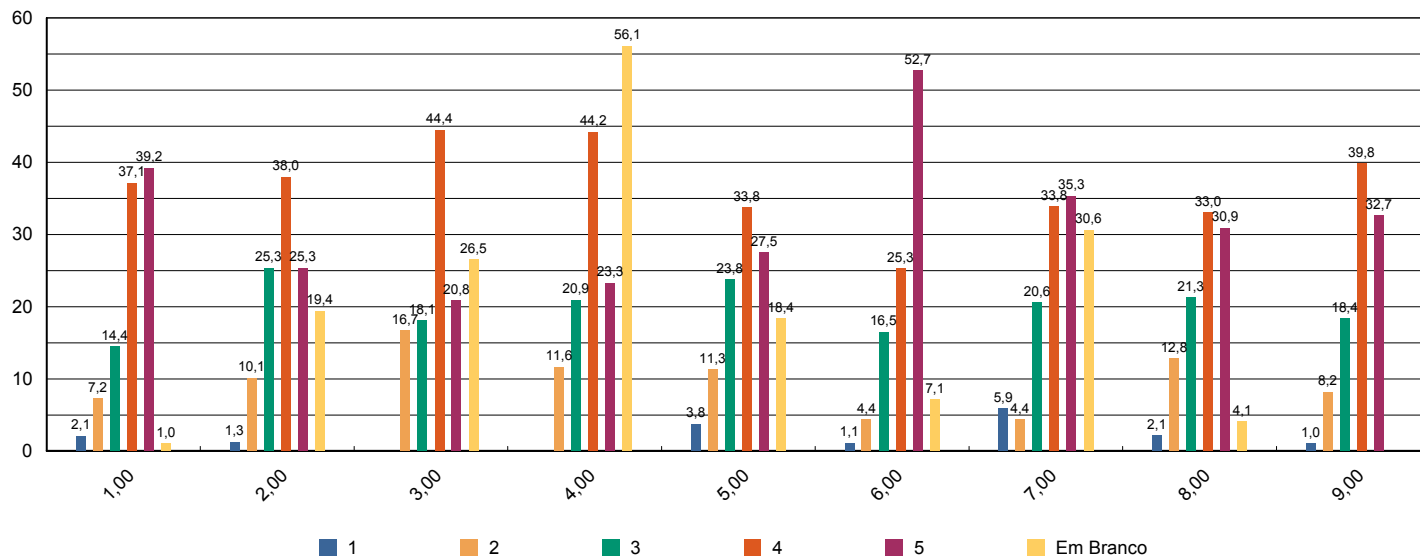



Sistema de Avaliação Institucional

Avaliação	1º Avaliação Institucional de 2013	05/05/2013 à 21/06/2013
Localidade	UNASP Engenheiro Coelho	
Curso	Tradutor e Intérprete	Participantes 2
Dimensão	2 - Políticas Acadêmicas	
Questionário	Avalie a atuação do Colegiado do Curso (Docentes)	

perguntas	total sem brancos	brancos
1 - Analisa, periodicamente, relatórios da Comissão Própria de Avaliação (CPA), Relatórios do MEC, da Comissão Interna de Avaliação de Curso (CIAC) e da Comissão de Avaliação Denominacional.	2	0
2 - Aprova os ementários e bibliografias das disciplinas.	2	0
3 - Atualiza, periodicamente, o Projeto Pedagógico de Curso (PPC).	2	0
4 - Aprecia os projetos apresentados pela Coordenadoria de Curso.	2	0
5 - Meu grau de satisfação com o curso.	2	0
6 - Meu grau de satisfação com o clima institucional.	2	0

* perguntas X representação percentual

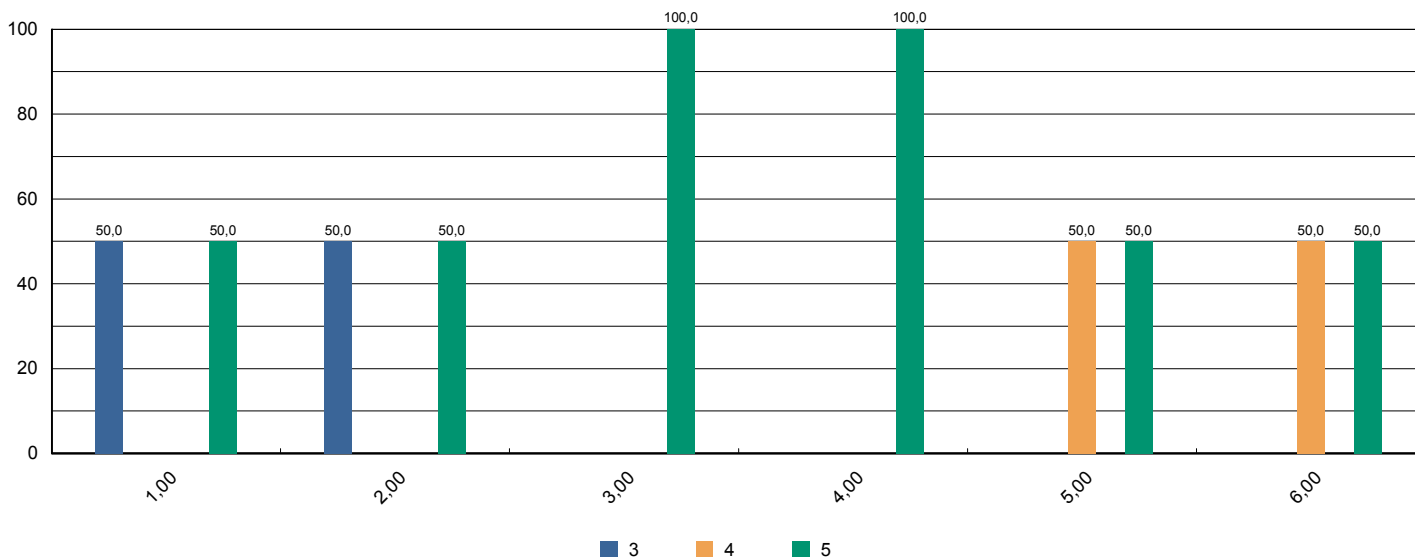



Sistema de Avaliação Institucional

Avaliação	1º Avaliação Institucional de 2013	05/05/2013 à 21/06/2013
Localidade	UNASP Engenheiro Coelho	
Curso	Tradutor e Intérprete	Participantes 2
Dimensão	2 - Políticas Acadêmicas	
Questionário	Avalie o apoio que o curso oferece aos alunos (Docentes)	

perguntas	total sem brancos	brancos
1 - Há programas de extensão como parte do projeto do curso.	2	0
2 - Há programas de iniciação científica como parte do projeto do curso.	2	0
3 - Há programa de monitoria.	2	0
4 - A Instituição dá apoio à participação discente em eventos científicos fora da instituição (encontros, congressos, etc..)	2	0
5 - As atividades promovidas pelo Programa de Atendimento ao Discente (PROAD) atendem às necessidades dos alunos.	2	0
6 - Há um programa efetivo de apoio espiritual aos alunos.	2	0
7 - O curso promove eventos acadêmico-científicos e culturais.	2	0

* perguntas X representação percentual

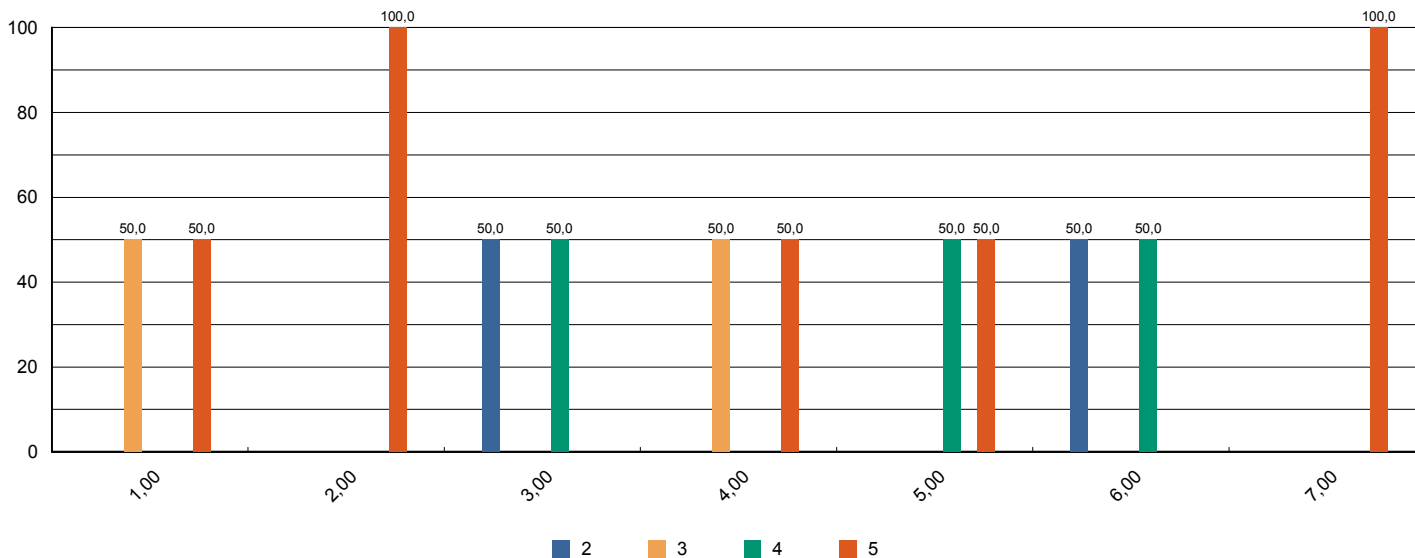



Sistema de Avaliação Institucional

Avaliação	1º Avaliação Institucional de 2013	05/05/2013 à 21/06/2013
Localidade	UNASP Engenheiro Coelho	
Curso	Tradutor e Intérprete	Participantes 2
Dimensão	2 - Políticas Acadêmicas	
Questionário	Avalie o apoio que o curso oferece aos professores (Docentes)	

perguntas	total sem brancos	brancos
1 - Programa de apoio à capacitação docente (PAD).	2	0
2 - Programa de atualização didático-pedagógica (PROAP).	2	0
3 - Apoio à participação em eventos científicos, encontros, congressos ,etc.. (PROAPARC)	2	0
4 - Espaço destinado à análise de relatos de experiências desenvolvidas em práticas pedagógicas com vistas à socialização dos resultados e melhoria do desempenho docente e discente no ensino–aprendizagem	2	0

* perguntas X representação percentual

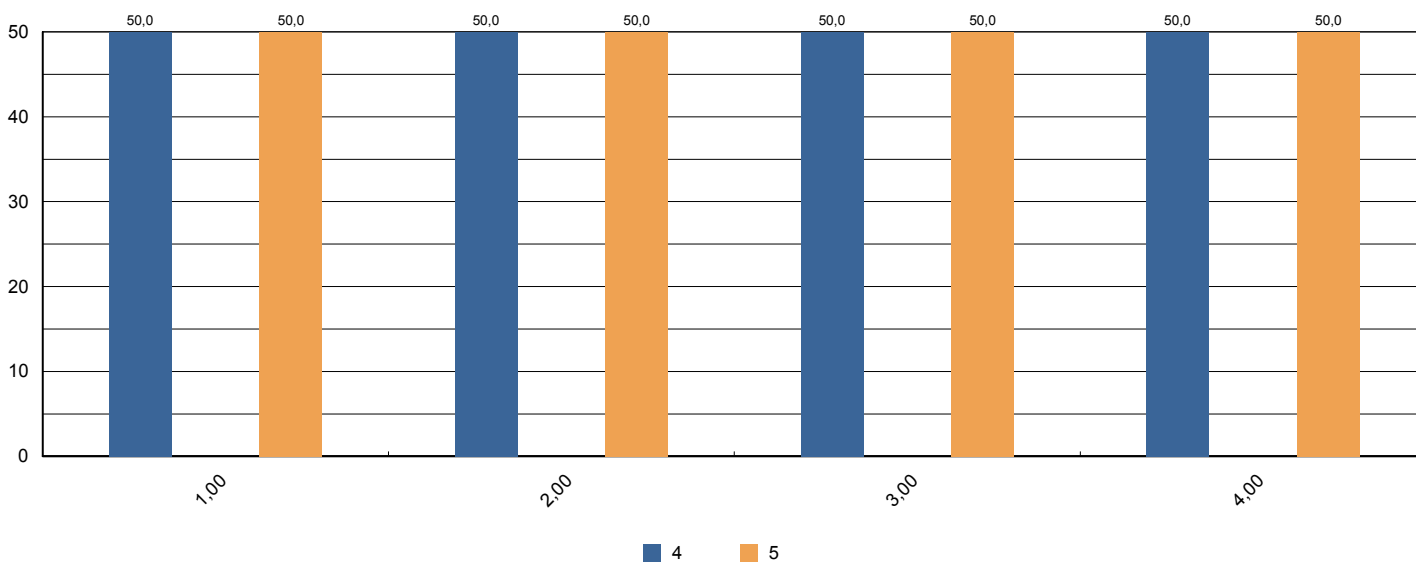



Sistema de Avaliação Institucional

Avaliação	1º Avaliação Institucional de 2013	05/05/2013 à 21/06/2013
Localidade	UNASP Engenheiro Coelho	
Curso	Tradutor e Intérprete	Participantes 2
Dimensão	4 - Comunicação com a sociedade	
Questionário	Comunicação (Docentes)	

perguntas	total sem brancos	brancos
1 - As informações sobre procedimentos de rotina (atribuição e horário de aulas, documentação, reuniões, salários e outros) são adequadamente divulgadas.	2	0
2 - Os eventos promovidos pela instituição são adequadamente divulgados.	2	0

* perguntas X representação percentual

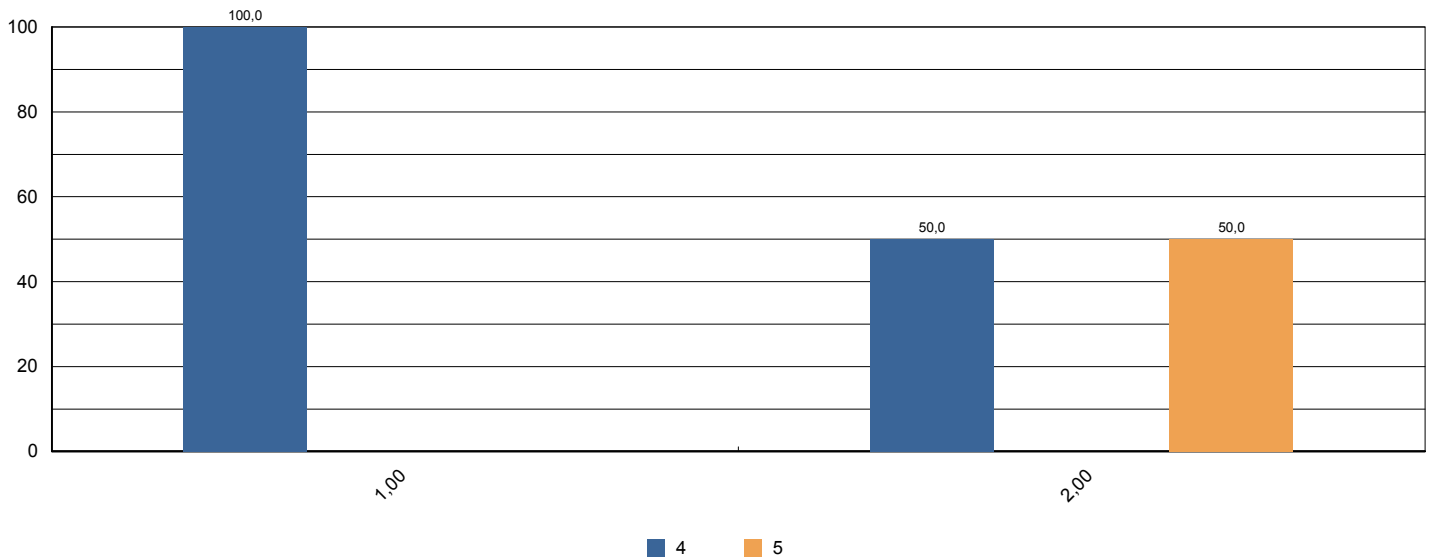



Sistema de Avaliação Institucional

Avaliação	1º Avaliação Institucional de 2013	05/05/2013 à 21/06/2013
Localidade	UNASP Engenheiro Coelho	
Curso	Tradutor e Intérprete	Participantes 2
Dimensão	6 - Organização e Gestão da Instituição	
Questionário	Coordenadoria do Curso (Docentes)	

perguntas	total sem brancos	brancos
1 - Disposição do coordenador para ouvir os professores.	1	1
2 - Interesse revelado na solução dos problemas.	1	1
3 - Coordenação das reuniões de Colegiado, CIAC e NDE abordando temas relevantes para o bom funcionamento do curso.	1	1
4 - As orientações recebidas.	1	1
5 - Administração e liderança do Curso.	1	1

* perguntas X representação percentual

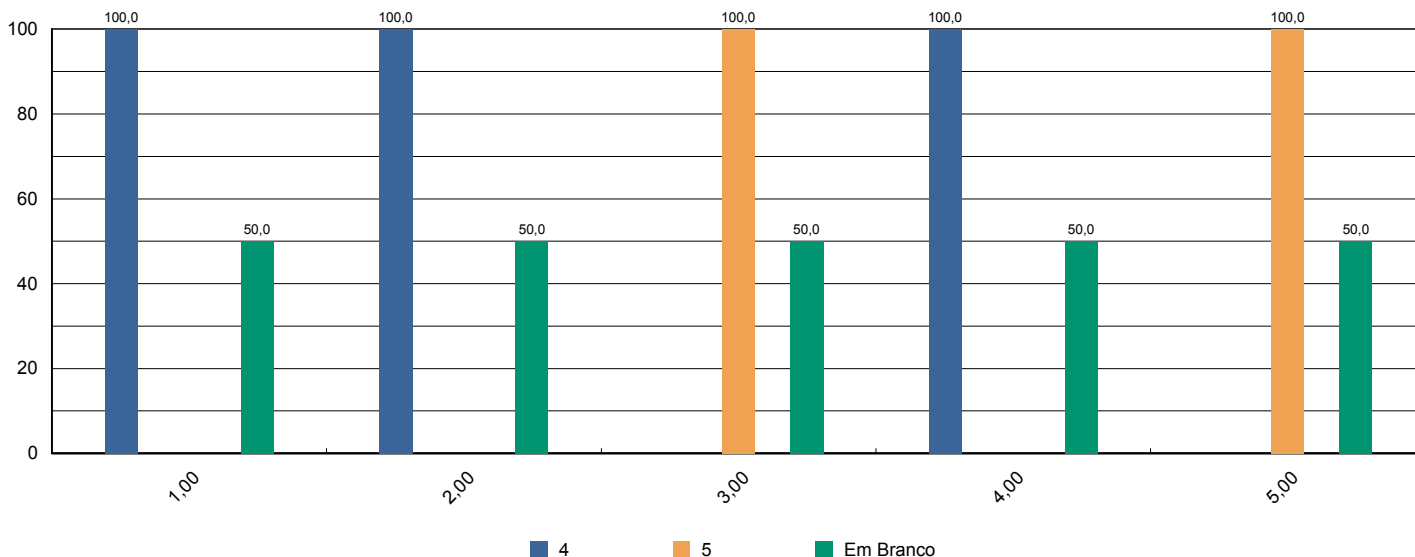



Sistema de Avaliação Institucional

Avaliação	1º Avaliação Institucional de 2013	05/05/2013 à 21/06/2013
Localidade	UNASP Engenheiro Coelho	
Curso	Tradutor e Intérprete	Participantes 2
Dimensão	7 - Infraestrutura Física e recursos de apoio	
Questionário	Infraestrutura (Docentes)	

perguntas	total sem brancos	brancos
1 - Salas de aula.	2	0
2 - Sanitários.	2	0
3 - Espaços de lazer (quadras, jardins, centro de vivência, etc.)	2	0
4 - Disponibilidade e suficiência do acervo da biblioteca	2	0
5 - Equipamentos disponíveis para uso didático	2	0
6 - Qualidade dos laboratórios	2	0
7 - Acesso a internet para pesquisa acadêmica	2	0
8 - Ambiente de trabalho (sala de professores, gabinetes, etc.)	2	0

* perguntas X representação percentual

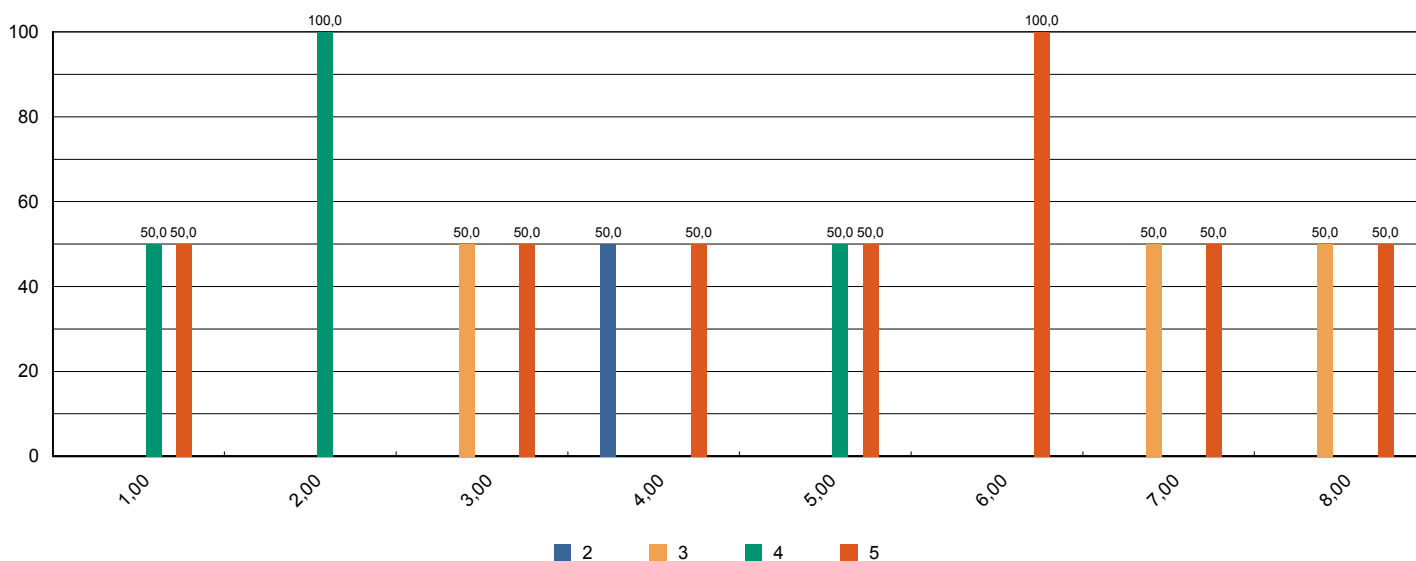



Sistema de Avaliação Institucional

Avaliação	1º Avaliação Institucional de 2013	05/05/2013 à 21/06/2013
Localidade	UNASP Engenheiro Coelho	
Curso	Tradutor e Intérprete	Participantes 2
Dimensão	2 - Políticas Acadêmicas	
Questionário	Políticas Acadêmicas (Docentes)	

perguntas	total sem brancos	brancos
1.1 - O perfil do egresso está adequadamente definido.	2	0
1.2 - A missão e os objetivos do curso estão bem definidos.	2	0
1.3 - As disciplinas se apresentam, ao longo do curso, em uma seqüência lógica tanto epistemológica quanto pedagogicamente.	2	0
1.4 - As disciplinas de um mesmo semestre apresentam relação entre si com caráter de complementaridade, isto é, o currículo apresenta uma integração horizontal	2	0

* perguntas X representação percentual

