

Sistema de Avaliação Institucional

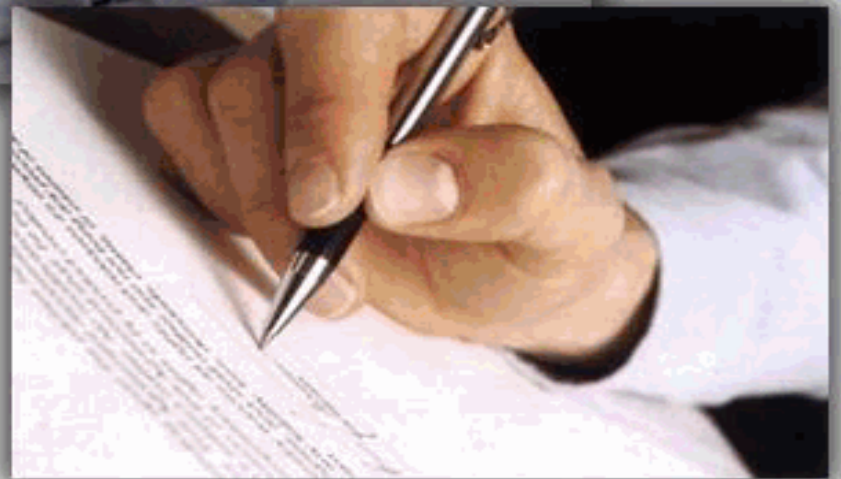

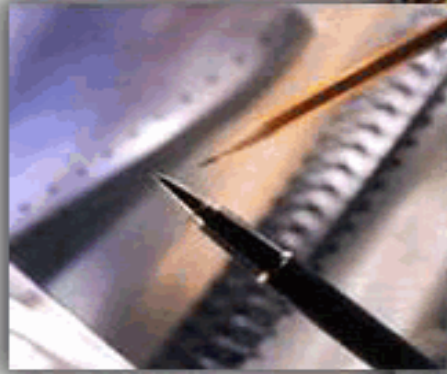

Sistema de Avaliação Institucional

Avaliação	1ª Avaliação Institucional de 2012	01/05/2012 à 04/06/2012
Localidade	UNASP São Paulo	
Curso	Administração	Participantes 199
Dimensão	9 - Políticas de atendimento aos estudantes	
Questionário	Atendimento aos discentes	

perguntas	total sem brancos	brancos
1 - Atendimento e serviço da cantina	187	12
2 - Atendimento na biblioteca.	198	1
3 - Atendimento na secretaria.	193	6
4 - Atendimento do setor de finanças.	179	20
5 - Atendimento do setor de Bolsas de Estudo.	169	30

* perguntas X representação percentual

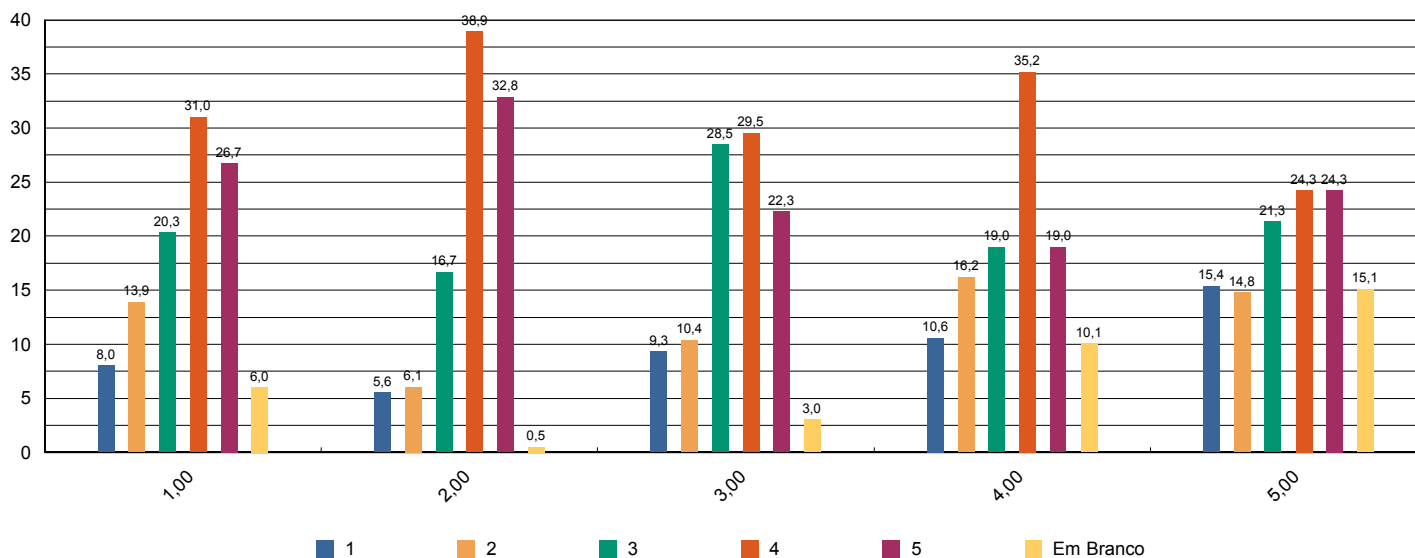



Sistema de Avaliação Institucional

Avaliação	1º Avaliação Institucional de 2012	01/05/2012 à 04/06/2012
Localidade	UNASP São Paulo	
Curso	Administração	Participantes 199
Dimensão	4 - Comunicação com a sociedade	
Questionário	Comunicação	

perguntas	total sem brancos	brancos
1 - Informações sobre procedimentos de rotina (matrículas, pagamentos, horários de funcionamento, calendário, etc.) são adequadamente divulgadas.	195	4
2 - Eventos promovidos pela instituição são adequadamente divulgados.	197	2

* perguntas X representação percentual

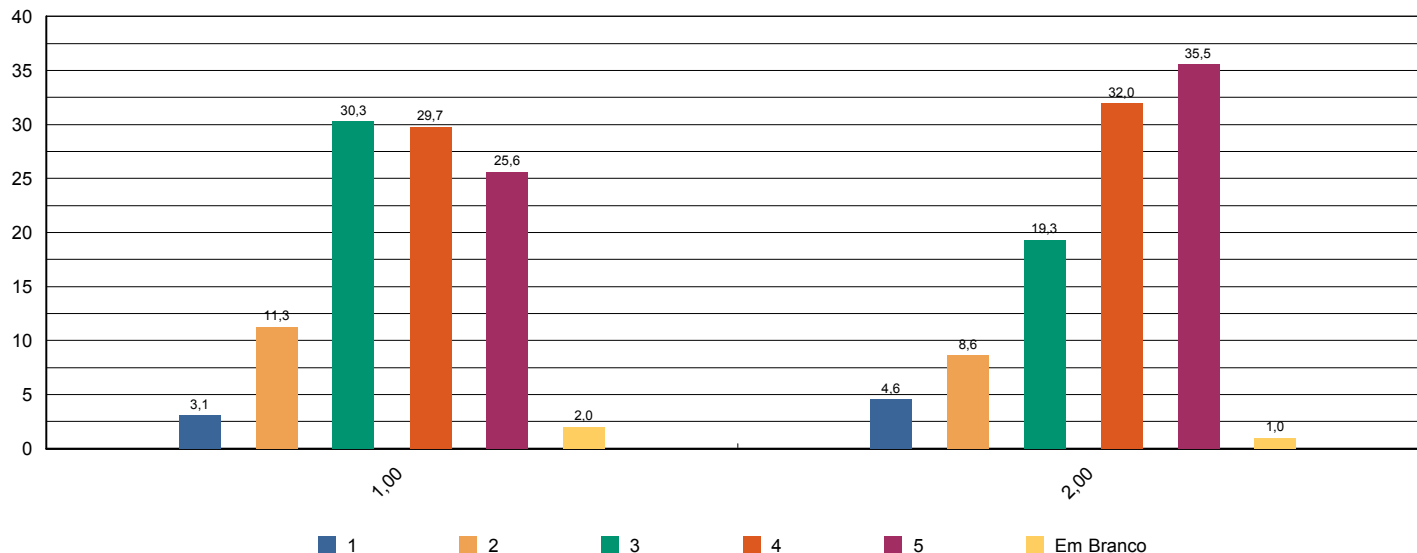



Sistema de Avaliação Institucional

Avaliação	1º Avaliação Institucional de 2012	01/05/2012 à 04/06/2012
Localidade	UNASP São Paulo	
Curso	Administração	Participantes 199
Dimensão	6 - Organização e Gestão da Instituição	
Questionário	Coordenadoria do curso	

perguntas	total sem brancos	brancos
1 - Disposição do coordenador para ouvir e orientar os alunos.	192	7
2 - Liderança do curso.	187	12

* perguntas X representação percentual

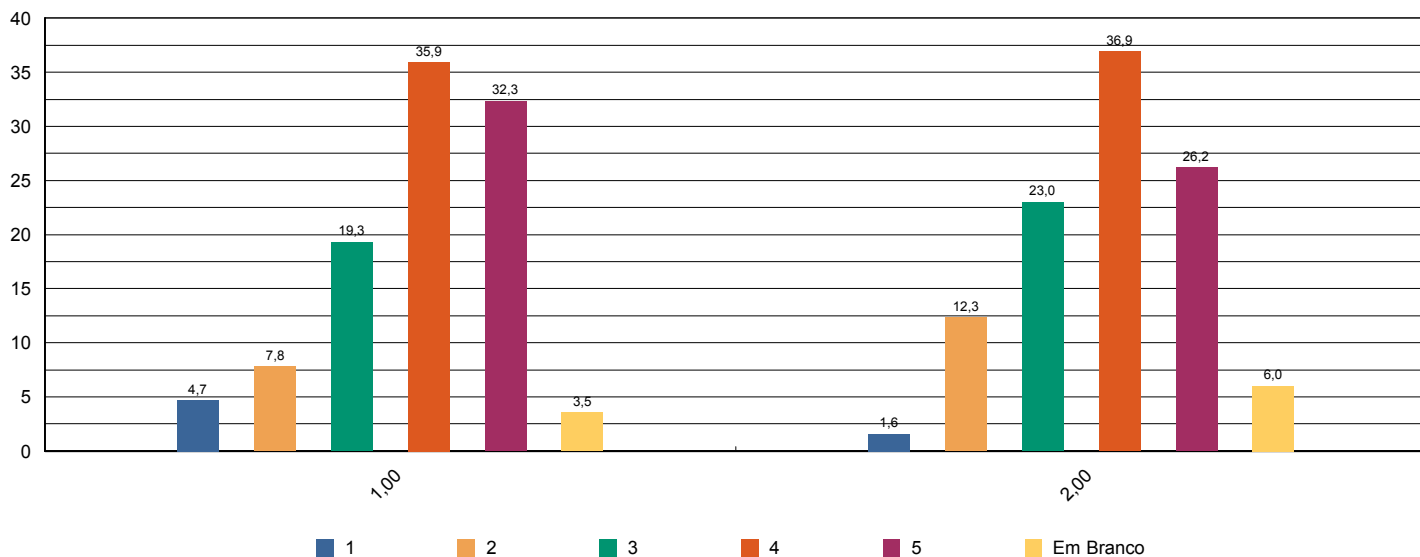



Sistema de Avaliação Institucional

Avaliação	1º Avaliação Institucional de 2012	01/05/2012 à 04/06/2012
Localidade	UNASP São Paulo	
Curso	Administração	Participantes 199
Dimensão	7 - Infraestrutura Física e recursos de apoio	
Questionário	Infraestrutura	

perguntas	total sem brancos	brancos
1 - Sala de aula	195	4
2 - Sanitários	197	2
3 - Cantina	189	10
4 - Espaços de convivência (centro de vivência, quadras, jardins, etc.)	189	10
5 - Livros, periódicos e outros materiais disponíveis na biblioteca.	196	3
6 - Laboratórios e outros espaços para atividades práticas.	184	15
7 - Acesso à Internet para pesquisa acadêmica.	192	7

* perguntas X representação percentual

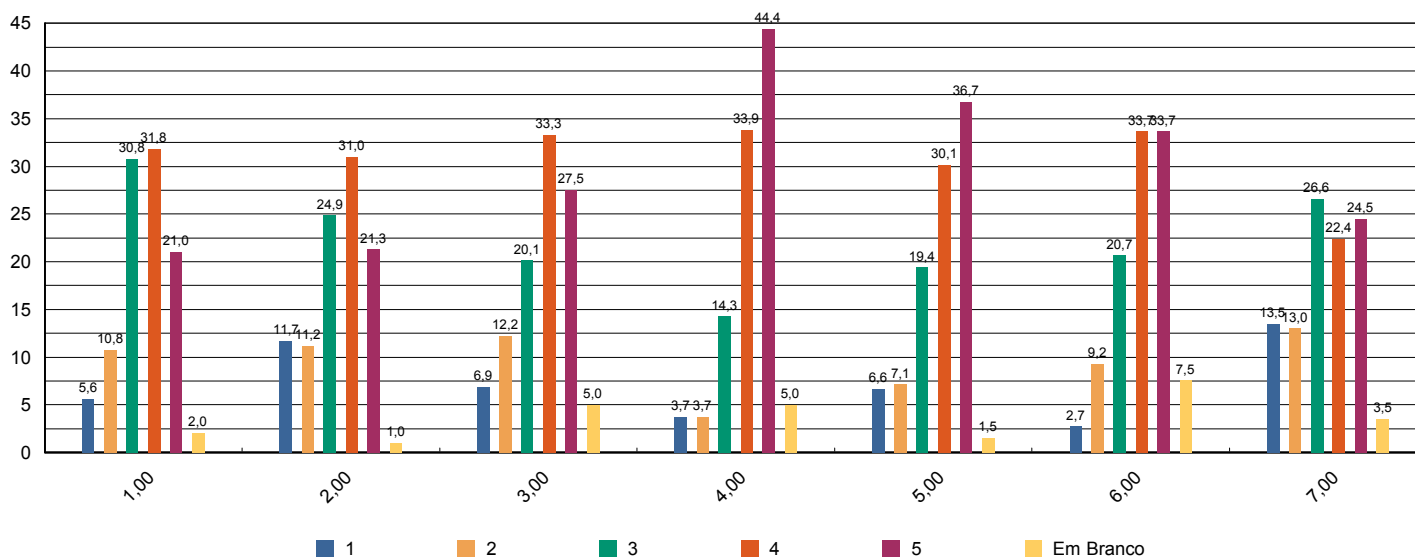



Sistema de Avaliação Institucional

Avaliação	1º Avaliação Institucional de 2012	01/05/2012 à 04/06/2012
Localidade	UNASP São Paulo	
Curso	Administração	Participantes 199
Dimensão	7 - Infraestrutura Física e recursos de apoio	
Questionário	Quanto ao Sistema de Avaliação	

perguntas	total sem brancos	brancos
1 - O que você achou desse sistema avaliativo institucional?	199	0

* perguntas X representação percentual

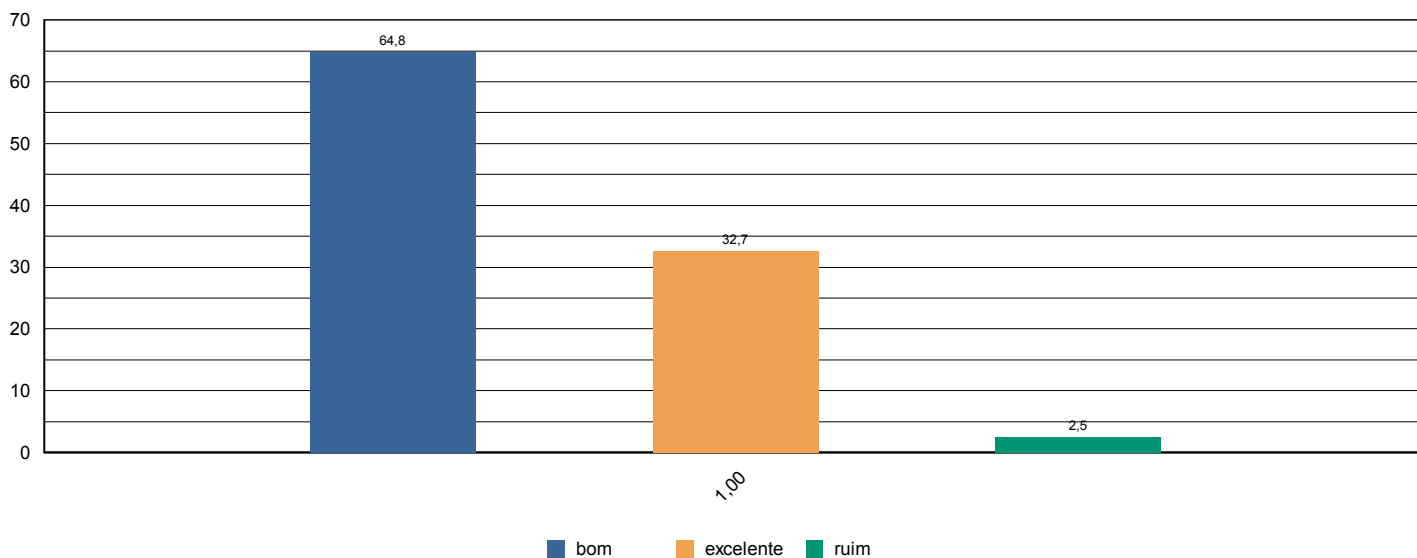



Sistema de Avaliação Institucional

Avaliação	1º Avaliação Institucional de 2012	01/05/2012 à 04/06/2012
Localidade	UNASP São Paulo	
Curso	Administração	Participantes 199
Dimensão	2 - Políticas Acadêmicas	
Questionário	Quanto às condições pedagógicas do curso	

perguntas	total sem brancos	brancos
1 - Contribuição das disciplinas para minha formação profissional.	197	2
2 - Programas de extensão.	170	29
3 - Programa de iniciação científica do meu curso.	178	21
4 - Processo de desenvolvimento do Trabalho de Conclusão de Curso (TCC).	137	62
5 - Apoio à participação de alunos em eventos científicos fora da Instituição.	166	33
6 - Apoio espiritual.	193	6
7 - Programa de Apoio ao Discente (PROAD).	180	19
8 - Harmonia e sincronismo entre as disciplinas	197	2
9 - O meu grau de satisfação com o curso, como um todo, é:	196	3

* perguntas X representação percentual

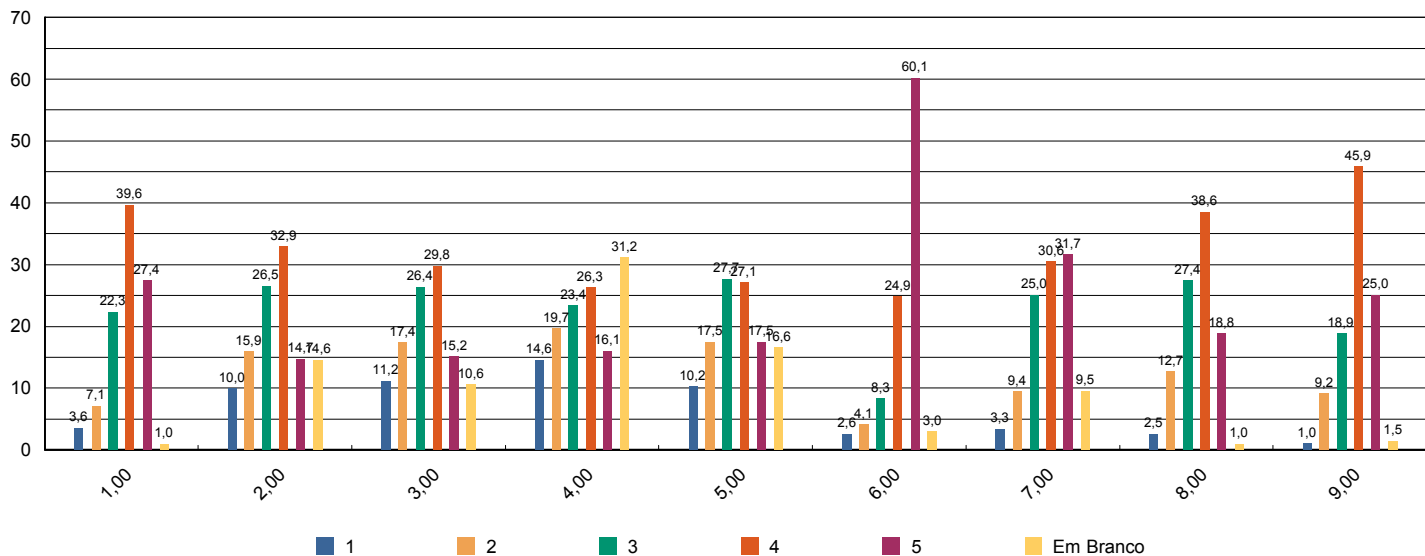



Sistema de Avaliação Institucional

Avaliação	1ª Avaliação Institucional de 2012	01/05/2012 à 04/06/2012
Localidade	UNASP São Paulo	
Curso	Administração	Participantes 15
Dimensão	2 - Políticas Acadêmicas	
Questionário	Avalie a atuação do Colegiado do Curso (Docentes)	

perguntas	total sem brancos	brancos
1 - Analisa, periodicamente, relatórios da Comissão Própria de Avaliação (CPA), Relatórios do MEC, da Comissão Interna de Avaliação de Curso (CIAC) e da Comissão de Avaliação Denominacional.	10	5
2 - Aprova os ementários e bibliografias das disciplinas.	12	3
3 - Atualiza, periodicamente, o Projeto Pedagógico de Curso (PPC).	11	4
4 - Aprecia os projetos apresentados pela Coordenadoria de Curso.	11	4
5 - Meu grau de satisfação com o curso.	14	1
6 - Meu grau de satisfação com o clima institucional.	14	1

* perguntas X representação percentual

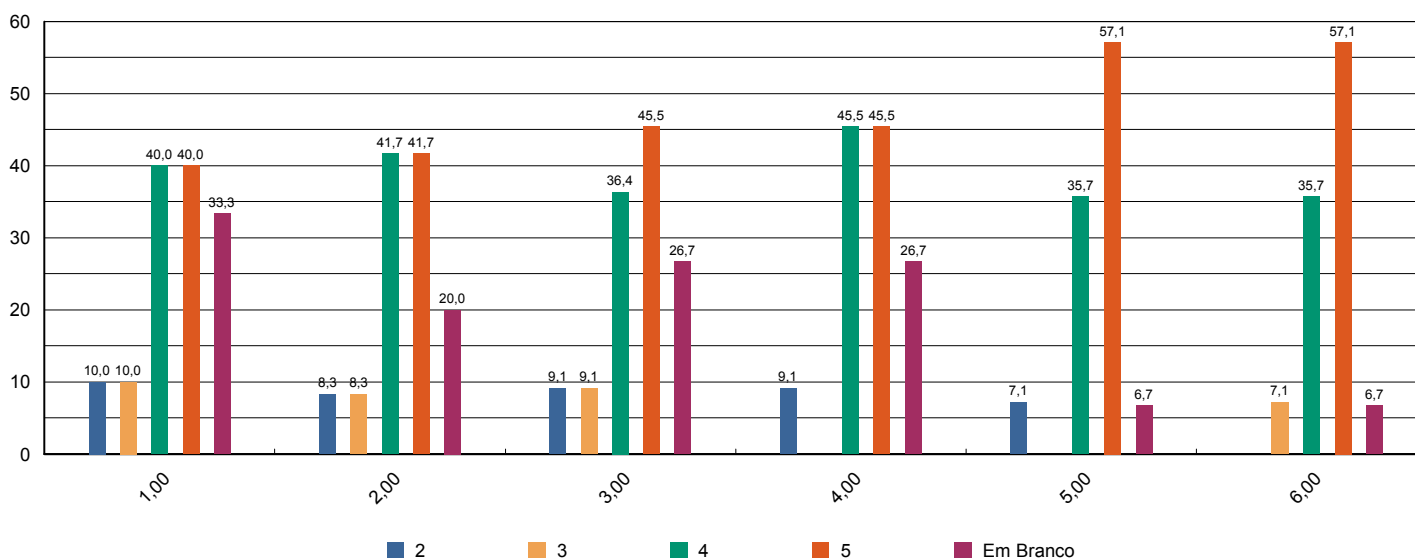



Sistema de Avaliação Institucional

Avaliação	1º Avaliação Institucional de 2012	01/05/2012 à 04/06/2012
Localidade	UNASP São Paulo	
Curso	Administração	Participantes 15
Dimensão	2 - Políticas Acadêmicas	
Questionário	Avalie o apoio que o curso oferece aos alunos (Docentes)	

perguntas	total sem brancos	brancos
1 - Há programas de extensão como parte do projeto do curso.	11	4
2 - Há programas de iniciação científica como parte do projeto do curso.	11	4
3 - Há programa de monitoria.	11	4
4 - A Instituição dá apoio à participação discente em eventos científicos fora da instituição (encontros, congressos, etc..)	12	3
5 - As atividades promovidas pelo Programa de Atendimento ao Discente (PROAD) atendem às necessidades dos alunos.	14	1
6 - Há um programa efetivo de apoio espiritual aos alunos.	15	0
7 - O curso promove eventos acadêmico-científicos e culturais.	13	2

* perguntas X representação percentual

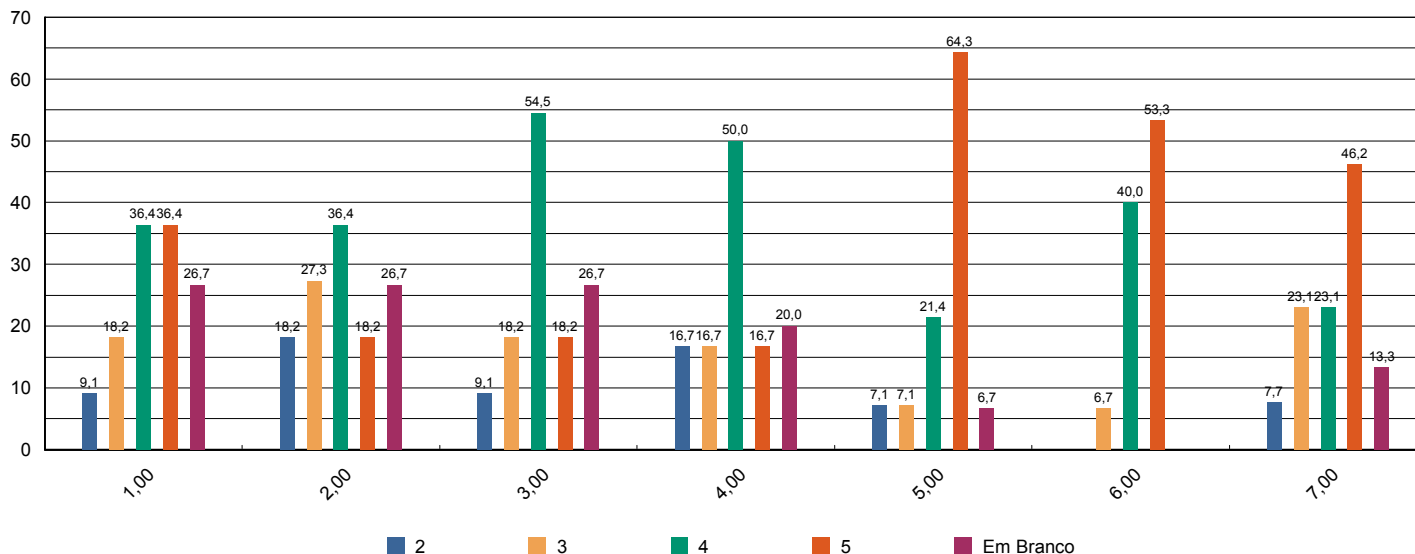



Sistema de Avaliação Institucional

Avaliação	1ª Avaliação Institucional de 2012	01/05/2012 à 04/06/2012
Localidade	UNASP São Paulo	
Curso	Administração	Participantes 15
Dimensão	2 - Políticas Acadêmicas	
Questionário	Avalie o apoio que o curso oferece aos professores (Docentes)	

perguntas	total sem brancos	brancos
1 - Programa de apoio à capacitação docente (PAD).	12	3
2 - Programa de atualização didático-pedagógica (PROAP).	12	3
3 - Apoio à participação em eventos científicos, encontros, congressos ,etc.. (PROAPARC)	12	3
4 - Espaço destinado à análise de relatos de experiências desenvolvidas em práticas pedagógicas com vistas à socialização dos resultados e melhoria do desempenho docente e discente no ensino-aprendizagem	11	4

* perguntas X representação percentual

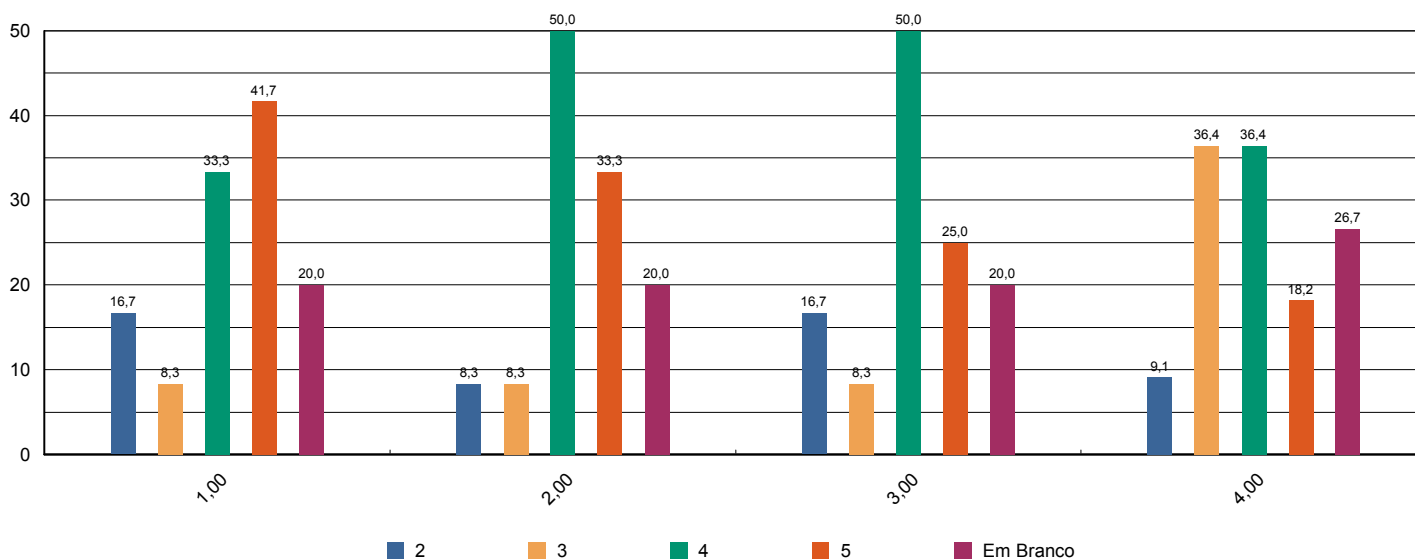



Sistema de Avaliação Institucional

Avaliação	1º Avaliação Institucional de 2012	01/05/2012 à 04/06/2012
Localidade	UNASP São Paulo	
Curso	Administração	Participantes 15
Dimensão	4 - Comunicação com a sociedade	
Questionário	Comunicação (Docentes)	

perguntas	total sem brancos	brancos
1 - As informações sobre procedimentos de rotina (atribuição e horário de aulas, documentação, reuniões, salários e outros) são adequadamente divulgadas.	14	1
2 - Os eventos promovidos pela instituição são adequadamente divulgados.	15	0

* perguntas X representação percentual

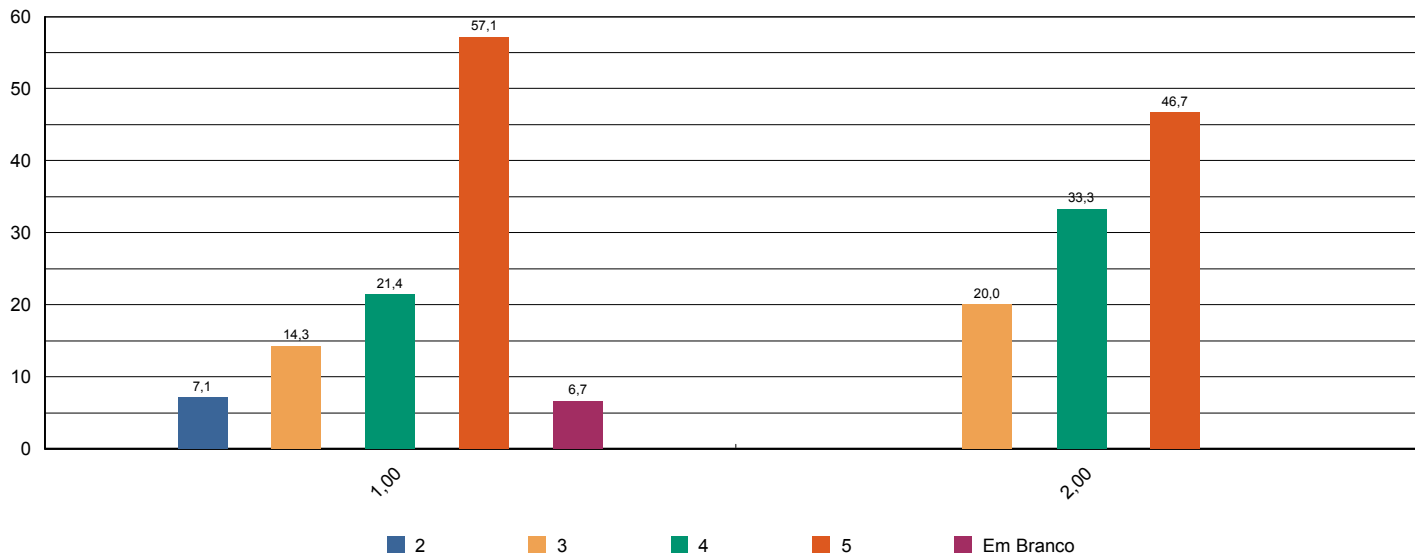

Sistema de Avaliação Institucional



Avaliação	1ª Avaliação Institucional de 2012	01/05/2012 à 04/06/2012
Localidade	UNASP São Paulo	
Curso	Administração	Participantes 15
Dimensão	6 - Organização e Gestão da Instituição	
Questionário	Coordenadoria do Curso (Docentes)	

perguntas	total sem brancos	brancos
1 - Disposição do coordenador para ouvir os professores.	15	0
2 - Interesse revelado na solução dos problemas.	14	1
3 - Coordenação das reuniões de Colegiado, CIAC e NDE abordando temas relevantes para o bom funcionamento do curso.	12	3
4 - As orientações recebidas.	15	0
5 - Administração e liderança do Curso.	15	0

* perguntas X representação percentual

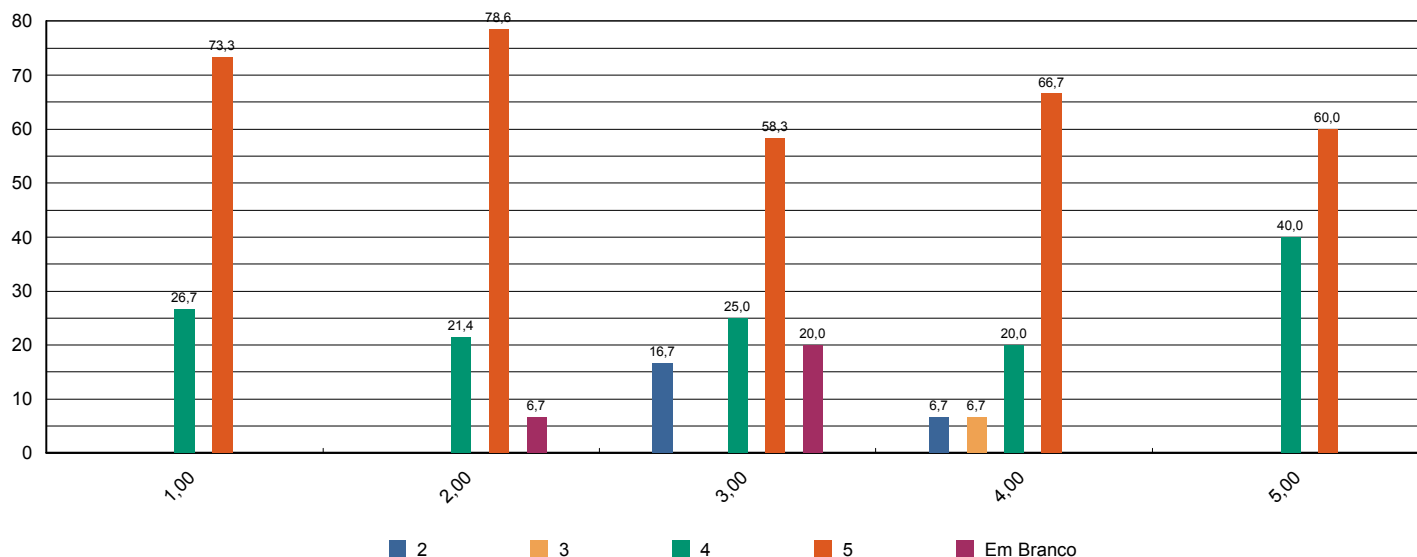



Sistema de Avaliação Institucional

Avaliação	1º Avaliação Institucional de 2012	01/05/2012 à 04/06/2012
Localidade	UNASP São Paulo	
Curso	Administração	Participantes 15
Dimensão	7 - Infraestrutura Física e recursos de apoio	
Questionário	Infraestrutura (Docentes)	

perguntas	total sem brancos	brancos
1 - Salas de aula.	15	0
2 - Sanitários.	15	0
3 - Espaços de lazer (quadras, jardins, centro de vivência, etc.)	15	0
4 - Disponibilidade e suficiência do acervo da biblioteca	15	0
5 - Equipamentos disponíveis para uso didático	15	0
6 - Qualidade dos laboratórios	14	1
7 - Acesso a internet para pesquisa acadêmica	15	0
8 - Ambiente de trabalho (sala de professores, gabinetes, etc.)	15	0

* perguntas X representação percentual

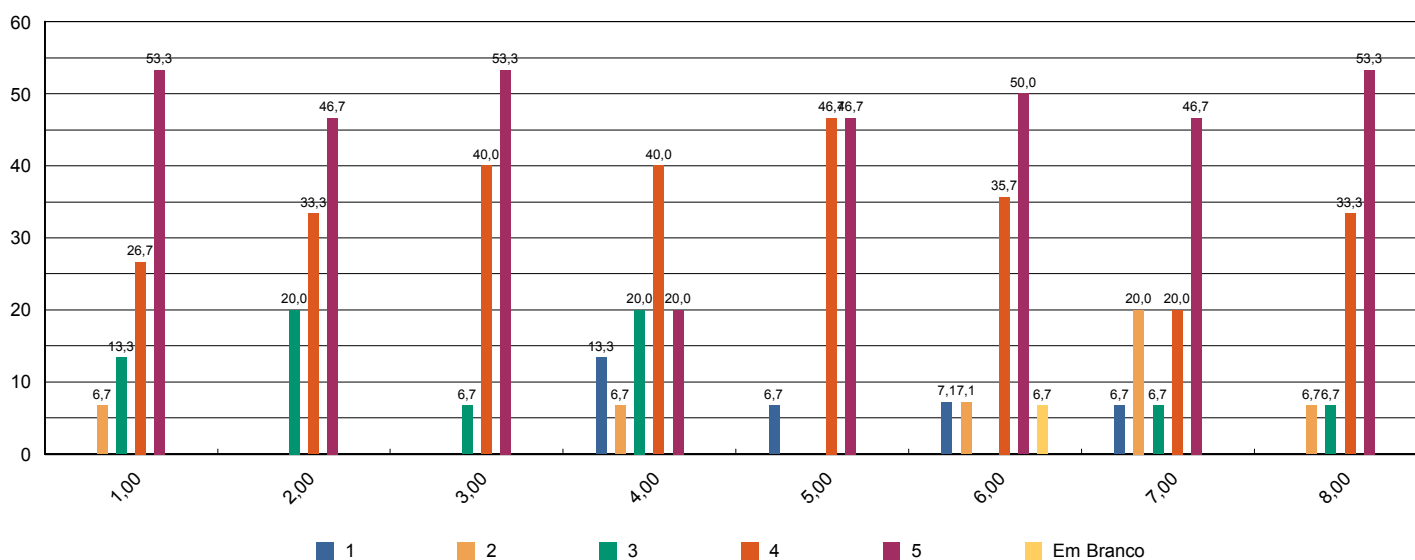



Sistema de Avaliação Institucional

Avaliação	1º Avaliação Institucional de 2012	01/05/2012 à 04/06/2012
Localidade	UNASP São Paulo	
Curso	Administração	Participantes 15
Dimensão	2 - Políticas Acadêmicas	
Questionário	Políticas Acadêmicas (Docentes)	

perguntas	total sem brancos	brancos
1.1 - O perfil do egresso está adequadamente definido.	11	4
1.2 - A missão e os objetivos do curso estão bem definidos.	11	4
1.3 - As disciplinas se apresentam, ao longo do curso, em uma seqüência lógica tanto epistemológica quanto pedagogicamente.	11	4
1.4 - As disciplinas de um mesmo semestre apresentam relação entre si com caráter de complementaridade, isto é, o currículo apresenta uma integração horizontal	12	3

* perguntas X representação percentual

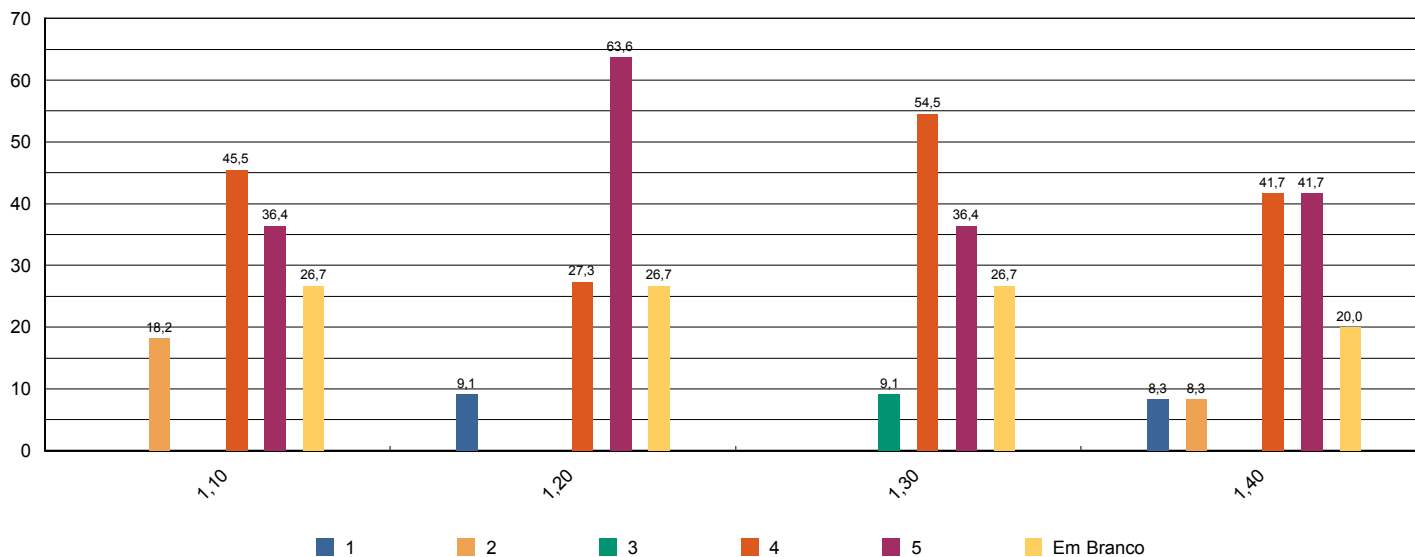



Sistema de Avaliação Institucional

Avaliação	1º Avaliação Institucional de 2012	01/05/2012 à 04/06/2012
Localidade	UNASP São Paulo	
Curso	Ciência da Computação	Participantes 84
Dimensão	9 - Políticas de atendimento aos estudantes	
Questionário	Atendimento aos discentes	

perguntas	total sem brancos	brancos
1 - Atendimento e serviço da cantina	71	13
2 - Atendimento na biblioteca.	81	3
3 - Atendimento na secretaria.	81	3
4 - Atendimento do setor de finanças.	82	2
5 - Atendimento do setor de Bolsas de Estudo.	81	3

* perguntas X representação percentual

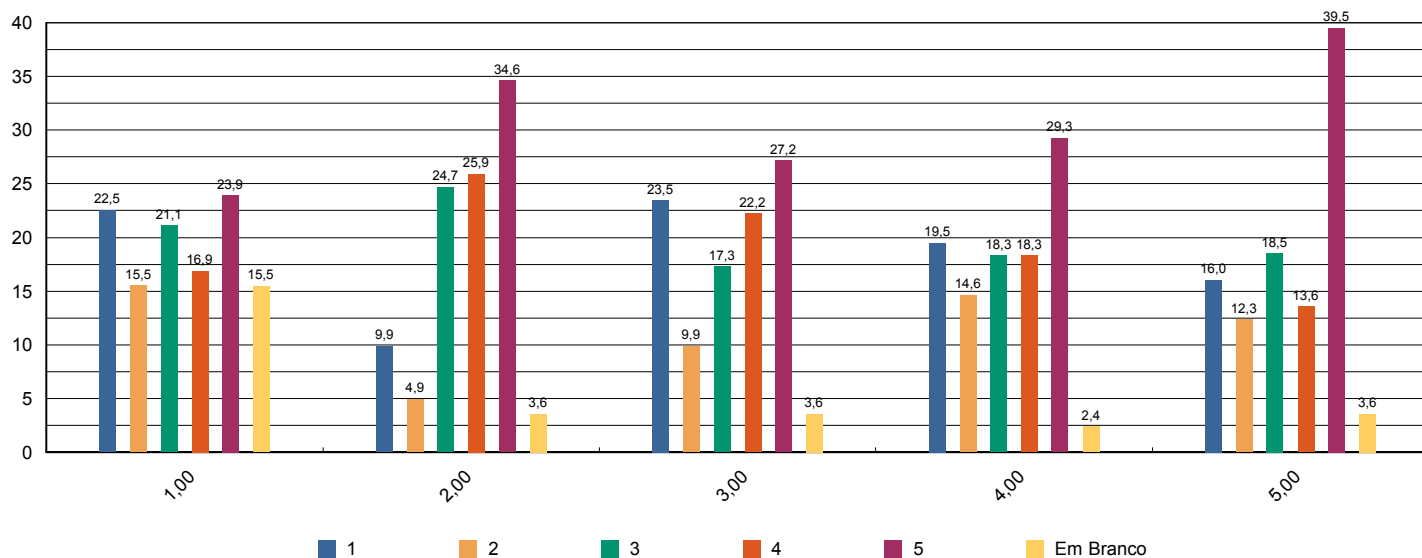



Sistema de Avaliação Institucional

Avaliação	1º Avaliação Institucional de 2012	01/05/2012 à 04/06/2012
Localidade	UNASP São Paulo	
Curso	Ciência da Computação	Participantes 84
Dimensão	4 - Comunicação com a sociedade	
Questionário	Comunicação	

perguntas	total sem brancos	brancos
1 - Informações sobre procedimentos de rotina (matrículas, pagamentos, horários de funcionamento, calendário, etc.) são adequadamente divulgadas.	83	1
2 - Eventos promovidos pela instituição são adequadamente divulgados.	82	2

* perguntas X representação percentual

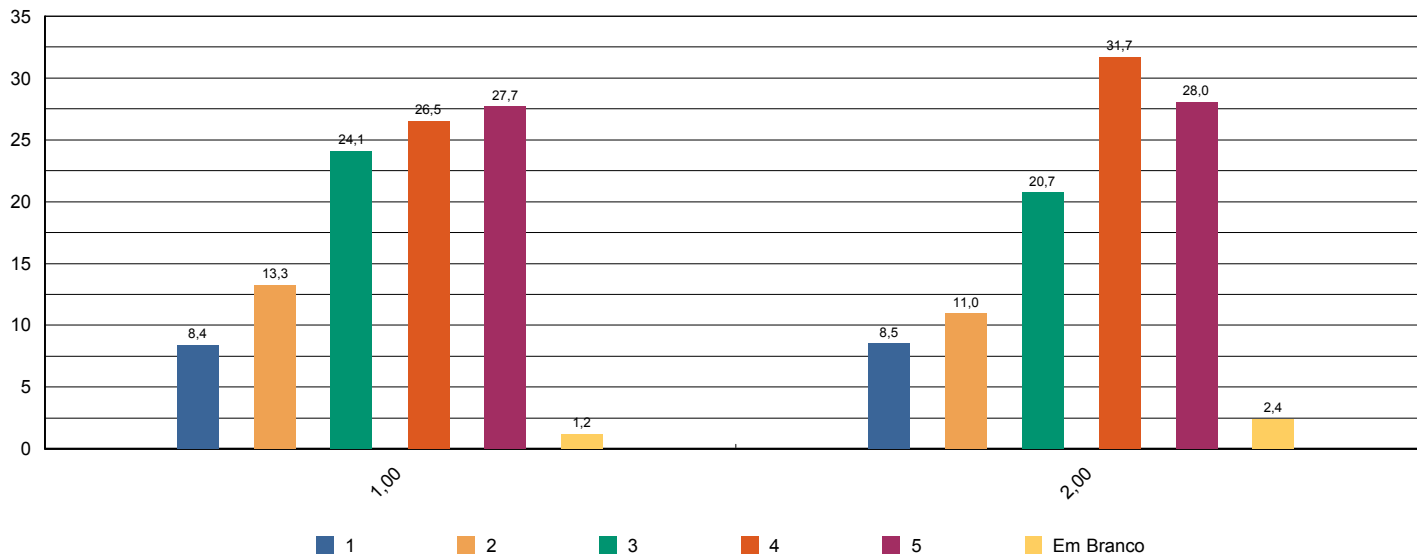



Sistema de Avaliação Institucional

Avaliação	1º Avaliação Institucional de 2012	01/05/2012 à 04/06/2012
Localidade	UNASP São Paulo	
Curso	Ciência da Computação	Participantes 84
Dimensão	6 - Organização e Gestão da Instituição	
Questionário	Coordenadoria do curso	

perguntas	total sem brancos	brancos
1 - Disposição do coordenador para ouvir e orientar os alunos.	82	2
2 - Liderança do curso.	79	5

* perguntas X representação percentual

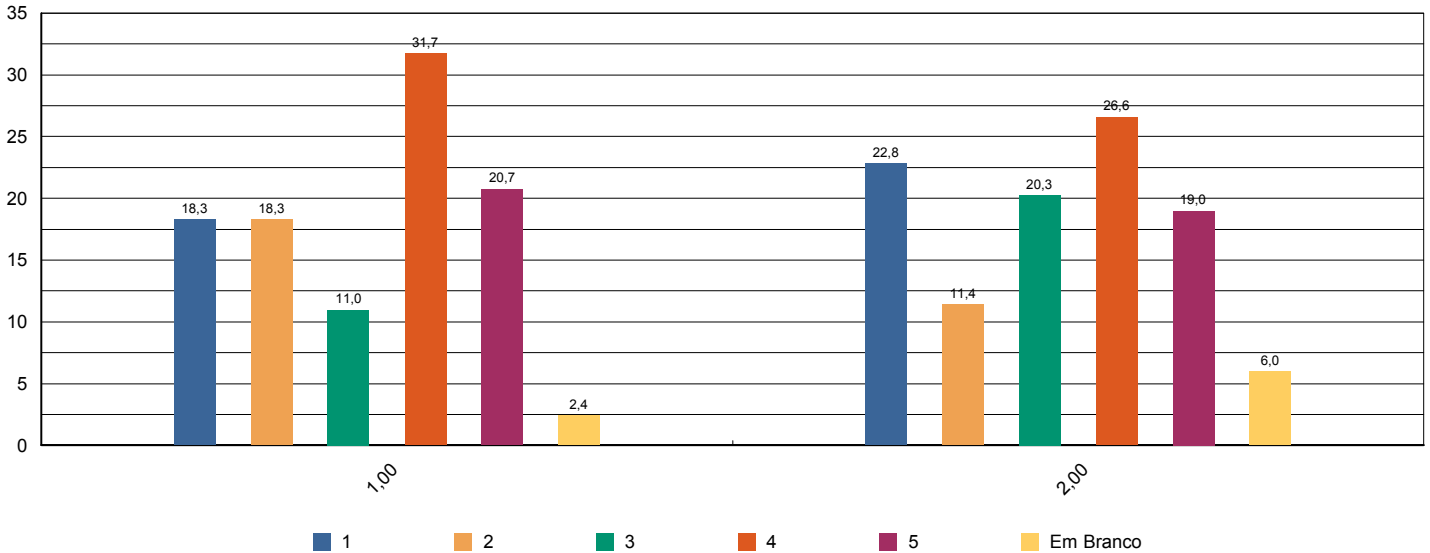



Sistema de Avaliação Institucional

Avaliação	1º Avaliação Institucional de 2012	01/05/2012 à 04/06/2012
Localidade	UNASP São Paulo	
Curso	Ciência da Computação	Participantes 84
Dimensão	7 - Infraestrutura Física e recursos de apoio	
Questionário	Infraestrutura	

perguntas	total sem brancos	brancos
1 - Sala de aula	84	0
2 - Sanitários	83	1
3 - Cantina	76	8
4 - Espaços de convivência (centro de vivência, quadras, jardins, etc.)	81	3
5 - Livros, periódicos e outros materiais disponíveis na biblioteca.	82	2
6 - Laboratórios e outros espaços para atividades práticas.	83	1
7 - Acesso à Internet para pesquisa acadêmica.	83	1

* perguntas X representação percentual

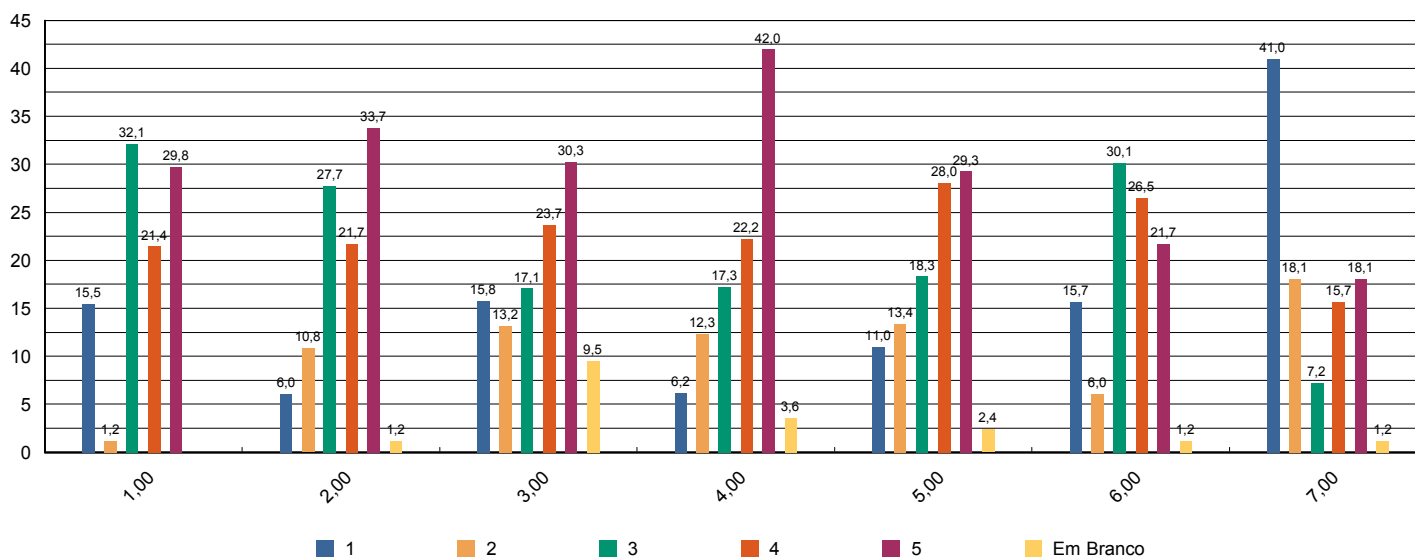



Sistema de Avaliação Institucional

Avaliação	1º Avaliação Institucional de 2012	01/05/2012 à 04/06/2012
Localidade	UNASP São Paulo	
Curso	Ciência da Computação	Participantes 84
Dimensão	7 - Infraestrutura Física e recursos de apoio	
Questionário	Quanto ao Sistema de Avaliação	

perguntas	total sem brancos	brancos
1 - O que você achou desse sistema avaliativo institucional?	84	0

* perguntas X representação percentual

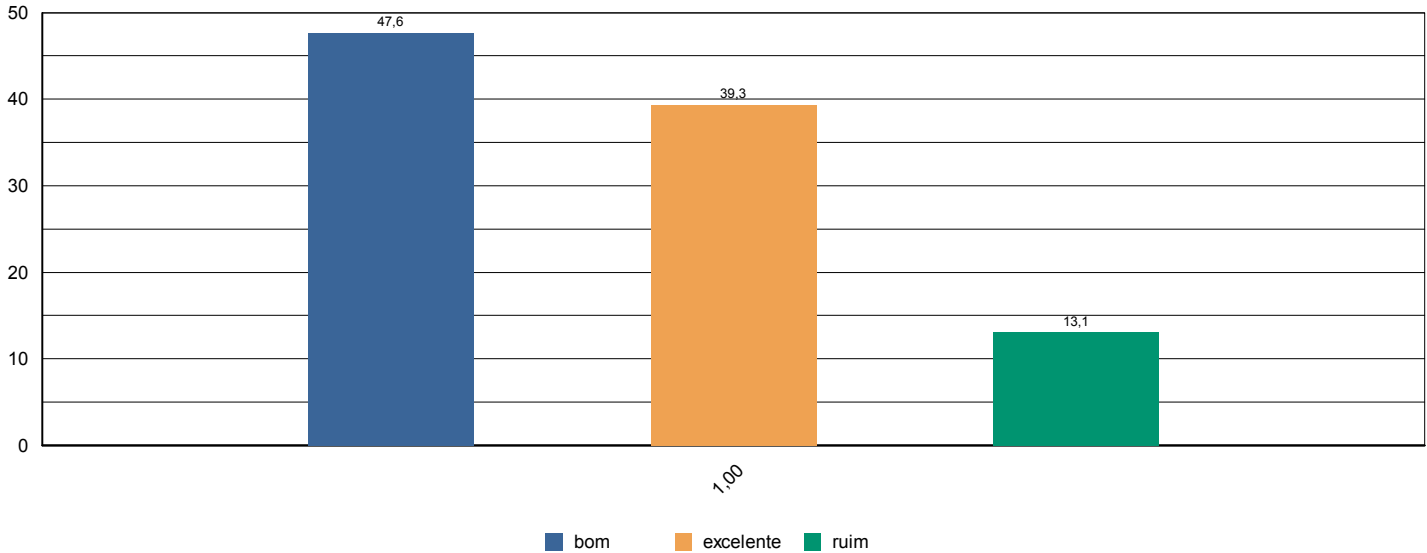



Sistema de Avaliação Institucional

Avaliação	1º Avaliação Institucional de 2012	01/05/2012 à 04/06/2012
Localidade	UNASP São Paulo	
Curso	Ciência da Computação	Participantes 84
Dimensão	2 - Políticas Acadêmicas	
Questionário	Quanto às condições pedagógicas do curso	

perguntas	total sem brancos	brancos
1 - Contribuição das disciplinas para minha formação profissional.	82	2
2 - Programas de extensão.	74	10
3 - Programa de iniciação científica do meu curso.	80	4
4 - Processo de desenvolvimento do Trabalho de Conclusão de Curso (TCC).	62	22
5 - Apoio à participação de alunos em eventos científicos fora da Instituição.	76	8
6 - Apoio espiritual.	82	2
7 - Programa de Apoio ao Discente (PROAD).	80	4
8 - Harmonia e sincronismo entre as disciplinas	83	1
9 - O meu grau de satisfação com o curso, como um todo, é:	83	1

* perguntas X representação percentual

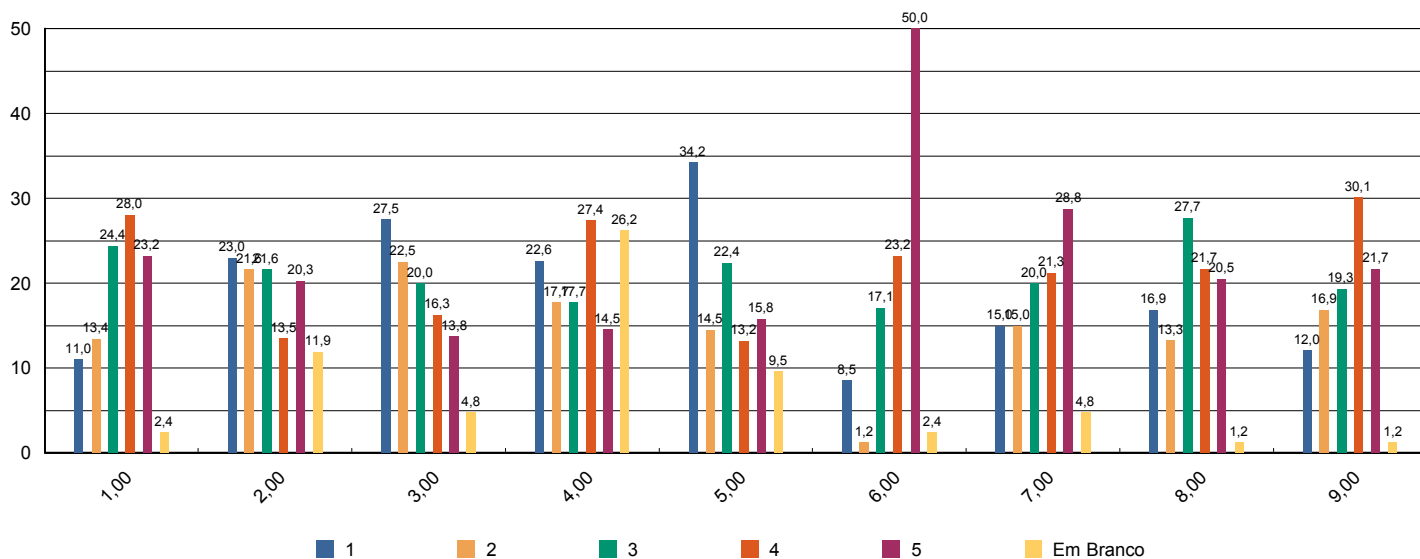



Sistema de Avaliação Institucional

Avaliação	1ª Avaliação Institucional de 2012	01/05/2012 à 04/06/2012
Localidade	UNASP São Paulo	
Curso	Ciência da Computação	Participantes 10
Dimensão	2 - Políticas Acadêmicas	
Questionário	Avalie a atuação do Colegiado do Curso (Docentes)	

perguntas	total sem brancos	brancos
1 - Analisa, periodicamente, relatórios da Comissão Própria de Avaliação (CPA), Relatórios do MEC, da Comissão Interna de Avaliação de Curso (CIAC) e da Comissão de Avaliação Denominacional.	8	2
2 - Aprova os ementários e bibliografias das disciplinas.	8	2
3 - Atualiza, periodicamente, o Projeto Pedagógico de Curso (PPC).	8	2
4 - Aprecia os projetos apresentados pela Coordenadoria de Curso.	8	2
5 - Meu grau de satisfação com o curso.	10	0
6 - Meu grau de satisfação com o clima institucional.	10	0

* perguntas X representação percentual

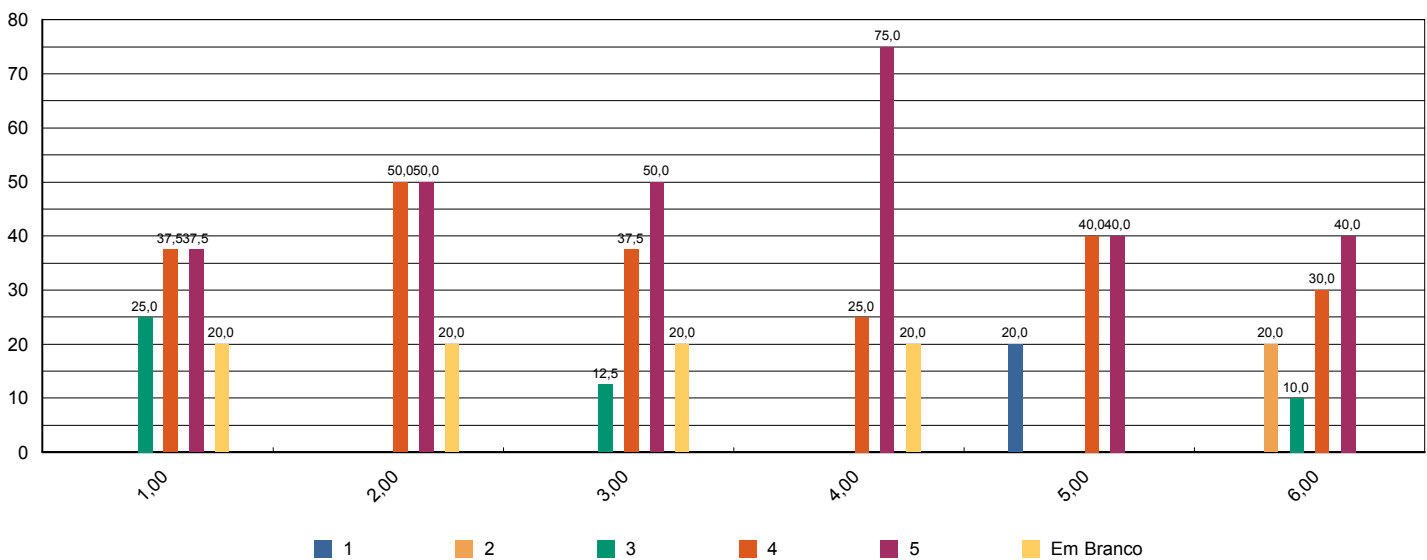



Sistema de Avaliação Institucional

Avaliação	1ª Avaliação Institucional de 2012	01/05/2012 à 04/06/2012
Localidade	UNASP São Paulo	
Curso	Ciência da Computação	Participantes 10
Dimensão	2 - Políticas Acadêmicas	
Questionário	Avalie o apoio que o curso oferece aos alunos (Docentes)	

perguntas	total sem brancos	brancos
1 - Há programas de extensão como parte do projeto do curso.	9	1
2 - Há programas de iniciação científica como parte do projeto do curso.	9	1
3 - Há programa de monitoria.	9	1
4 - A Instituição dá apoio à participação discente em eventos científicos fora da instituição (encontros, congressos, etc..)	8	2
5 - As atividades promovidas pelo Programa de Atendimento ao Discente (PROAD) atendem às necessidades dos alunos.	8	2
6 - Há um programa efetivo de apoio espiritual aos alunos.	8	2
7 - O curso promove eventos acadêmico-científicos e culturais.	10	0

* perguntas X representação percentual

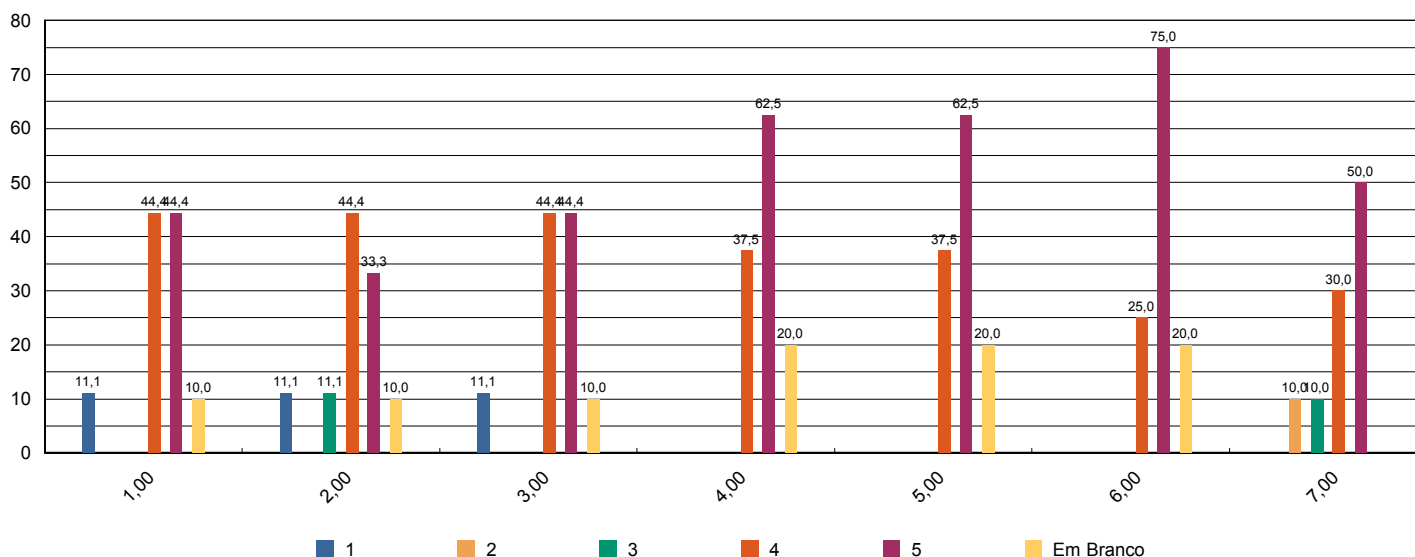

Sistema de Avaliação Institucional



Avaliação	1ª Avaliação Institucional de 2012	01/05/2012 à 04/06/2012
Localidade	UNASP São Paulo	
Curso	Ciência da Computação	Participantes 10
Dimensão	2 - Políticas Acadêmicas	
Questionário	Avalie o apoio que o curso oferece aos professores (Docentes)	

perguntas	total sem brancos	brancos
1 - Programa de apoio à capacitação docente (PAD).	7	3
2 - Programa de atualização didático-pedagógica (PROAP).	9	1
3 - Apoio à participação em eventos científicos, encontros, congressos ,etc.. (PROAPARC)	8	2
4 - Espaço destinado à análise de relatos de experiências desenvolvidas em práticas pedagógicas com vistas à socialização dos resultados e melhoria do desempenho docente e discente no ensino-aprendizagem	10	0

* perguntas X representação percentual

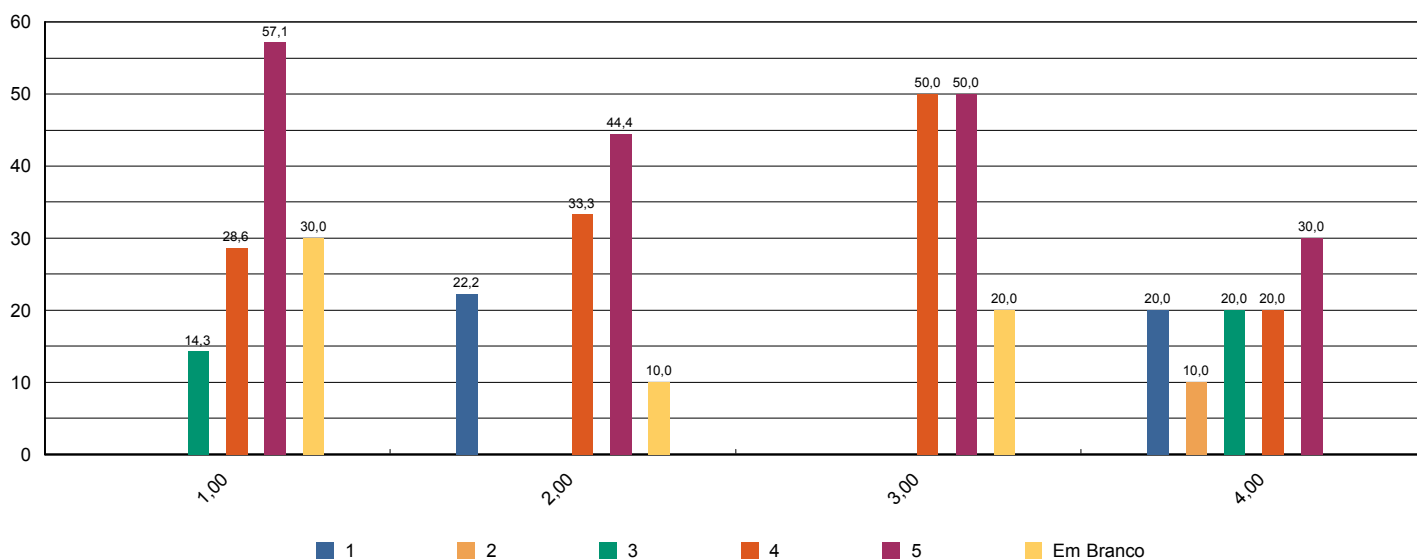



Sistema de Avaliação Institucional

Avaliação	1º Avaliação Institucional de 2012	01/05/2012 à 04/06/2012
Localidade	UNASP São Paulo	
Curso	Ciência da Computação	Participantes 10
Dimensão	4 - Comunicação com a sociedade	
Questionário	Comunicação (Docentes)	

perguntas	total sem brancos	brancos
1 - As informações sobre procedimentos de rotina (atribuição e horário de aulas, documentação, reuniões, salários e outros) são adequadamente divulgadas.	10	0
2 - Os eventos promovidos pela instituição são adequadamente divulgados.	10	0

* perguntas X representação percentual

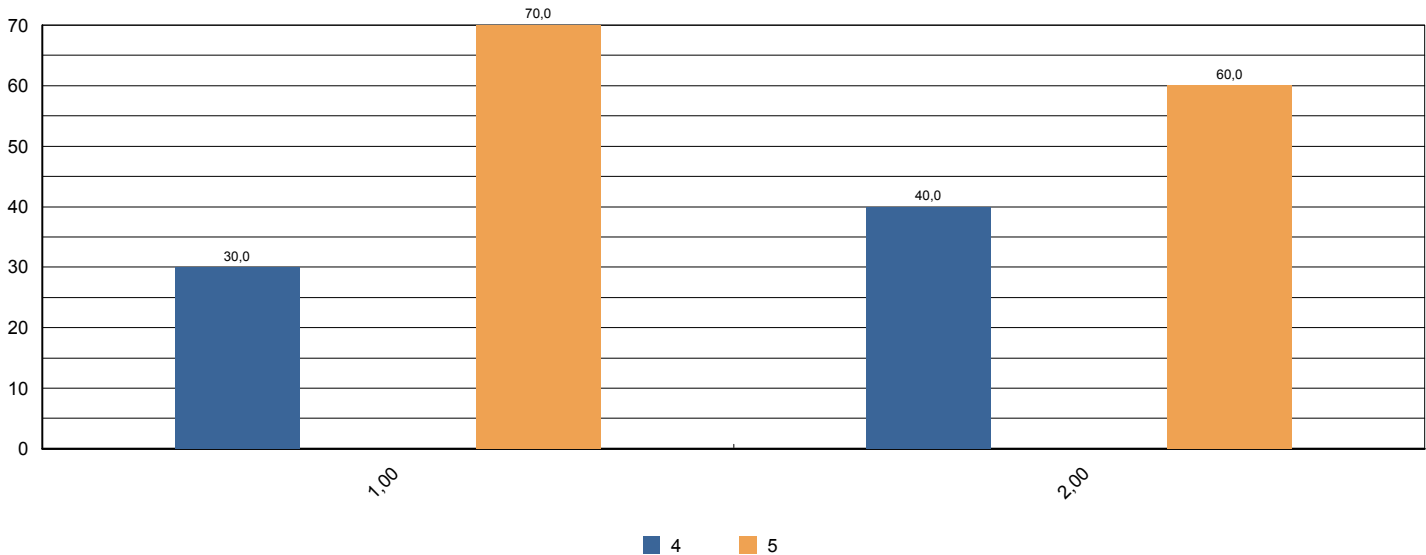

Sistema de Avaliação Institucional



Avaliação	1ª Avaliação Institucional de 2012	01/05/2012 à 04/06/2012
Localidade	UNASP São Paulo	
Curso	Ciência da Computação	Participantes 10
Dimensão	6 - Organização e Gestão da Instituição	
Questionário	Coordenadoria do Curso (Docentes)	

perguntas	total sem brancos	brancos
1 - Disposição do coordenador para ouvir os professores.	10	0
2 - Interesse revelado na solução dos problemas.	10	0
3 - Coordenação das reuniões de Colegiado, CIAC e NDE abordando temas relevantes para o bom funcionamento do curso.	10	0
4 - As orientações recebidas.	9	1
5 - Administração e liderança do Curso.	10	0

* perguntas X representação percentual

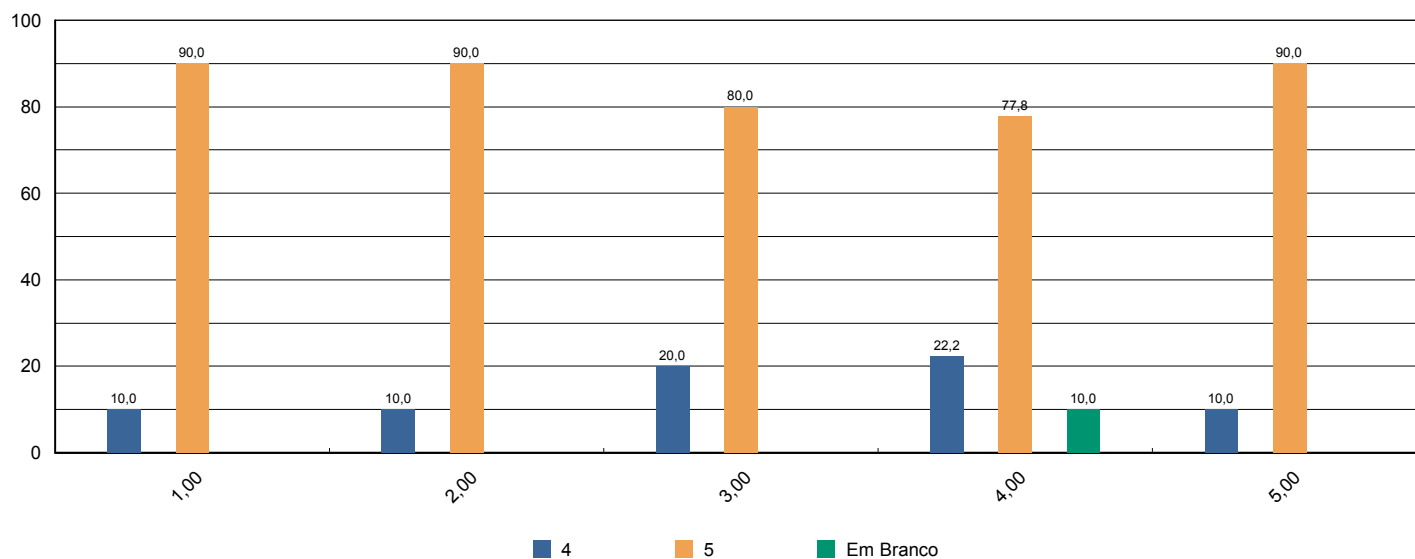



Sistema de Avaliação Institucional

Avaliação	1º Avaliação Institucional de 2012	01/05/2012 à 04/06/2012
Localidade	UNASP São Paulo	
Curso	Ciência da Computação	Participantes 10
Dimensão	7 - Infraestrutura Física e recursos de apoio	
Questionário	Infraestrutura (Docentes)	

perguntas	total sem brancos	brancos
1 - Salas de aula.	10	0
2 - Sanitários.	10	0
3 - Espaços de lazer (quadras, jardins, centro de vivência, etc.)	7	3
4 - Disponibilidade e suficiência do acervo da biblioteca	9	1
5 - Equipamentos disponíveis para uso didático	10	0
6 - Qualidade dos laboratórios	10	0
7 - Acesso a internet para pesquisa acadêmica	10	0
8 - Ambiente de trabalho (sala de professores, gabinetes, etc.)	10	0

* perguntas X representação percentual

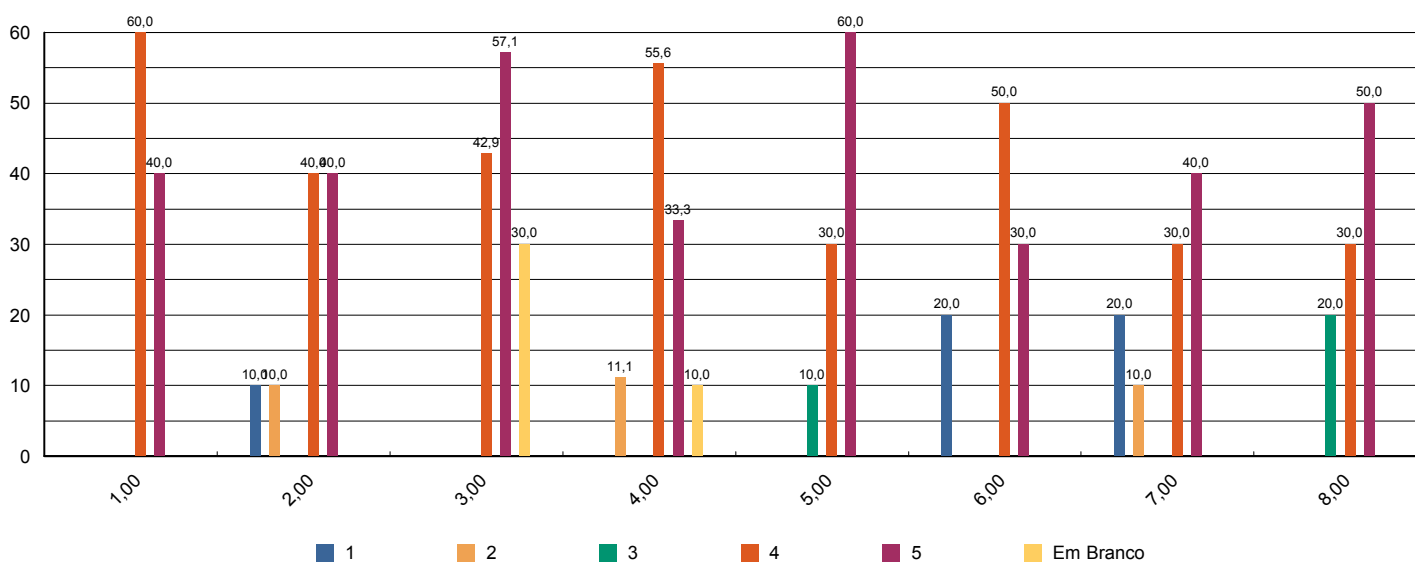



Sistema de Avaliação Institucional

Avaliação	1ª Avaliação Institucional de 2012	01/05/2012 à 04/06/2012
Localidade	UNASP São Paulo	
Curso	Ciência da Computação	Participantes 10
Dimensão	2 - Políticas Acadêmicas	
Questionário	Políticas Acadêmicas (Docentes)	

perguntas	total sem brancos	brancos
1.1 - O perfil do egresso está adequadamente definido.	10	0
1.2 - A missão e os objetivos do curso estão bem definidos.	10	0
1.3 - As disciplinas se apresentam, ao longo do curso, em uma seqüência lógica tanto epistemológica quanto pedagogicamente.	9	1
1.4 - As disciplinas de um mesmo semestre apresentam relação entre si com caráter de complementaridade, isto é, o currículo apresenta uma integração horizontal	9	1

* perguntas X representação percentual

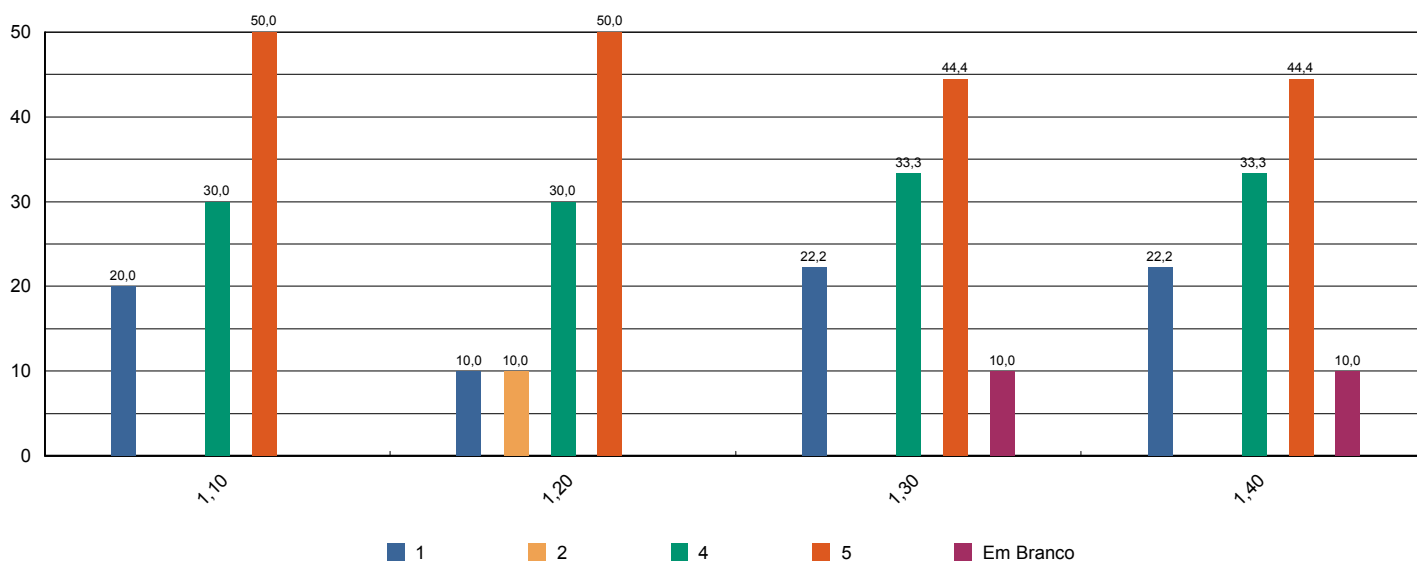



Sistema de Avaliação Institucional

Avaliação	1ª Avaliação Institucional de 2012	01/05/2012 à 04/06/2012
Localidade	UNASP São Paulo	
Curso	Ciências Biológicas	Participantes 101
Dimensão	9 - Políticas de atendimento aos estudantes	
Questionário	Atendimento aos discentes	

perguntas	total sem brancos	brancos
1 - Atendimento e serviço da cantina	94	7
2 - Atendimento na biblioteca.	100	1
3 - Atendimento na secretaria.	100	1
4 - Atendimento do setor de finanças.	96	5
5 - Atendimento do setor de Bolsas de Estudo.	83	18

* perguntas X representação percentual

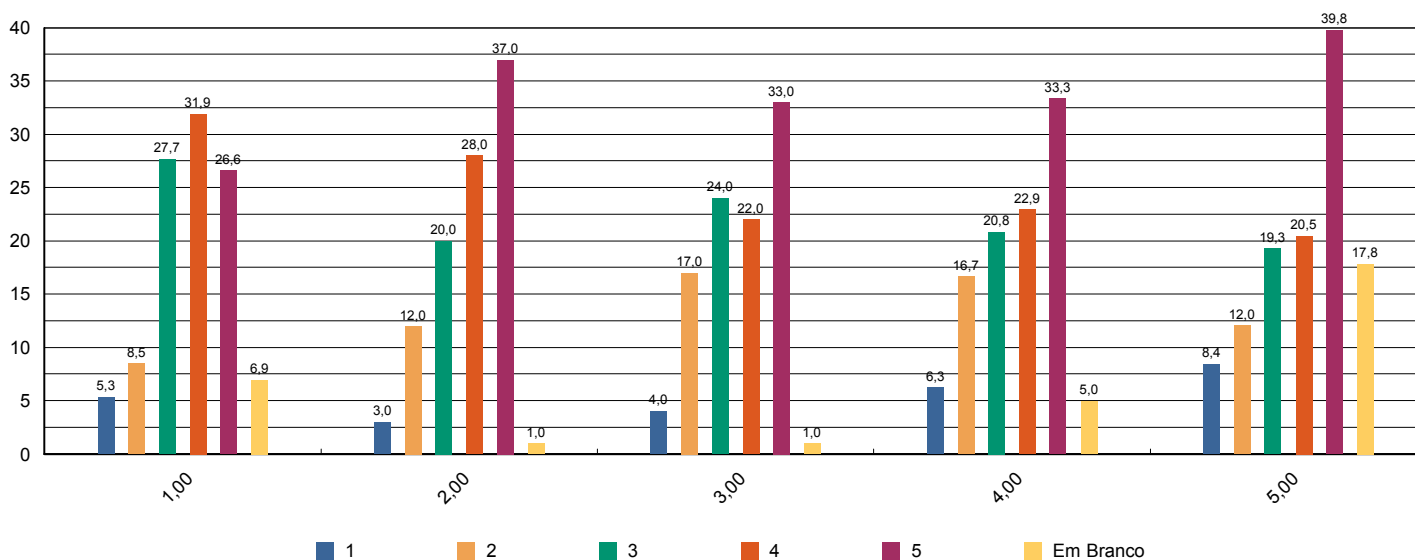



Sistema de Avaliação Institucional

Avaliação	1º Avaliação Institucional de 2012	01/05/2012 à 04/06/2012
Localidade	UNASP São Paulo	
Curso	Ciências Biológicas	Participantes 101
Dimensão	4 - Comunicação com a sociedade	
Questionário	Comunicação	

perguntas	total sem brancos	brancos
1 - Informações sobre procedimentos de rotina (matrículas, pagamentos, horários de funcionamento, calendário, etc.) são adequadamente divulgadas.	100	1
2 - Eventos promovidos pela instituição são adequadamente divulgados.	101	0

* perguntas X representação percentual

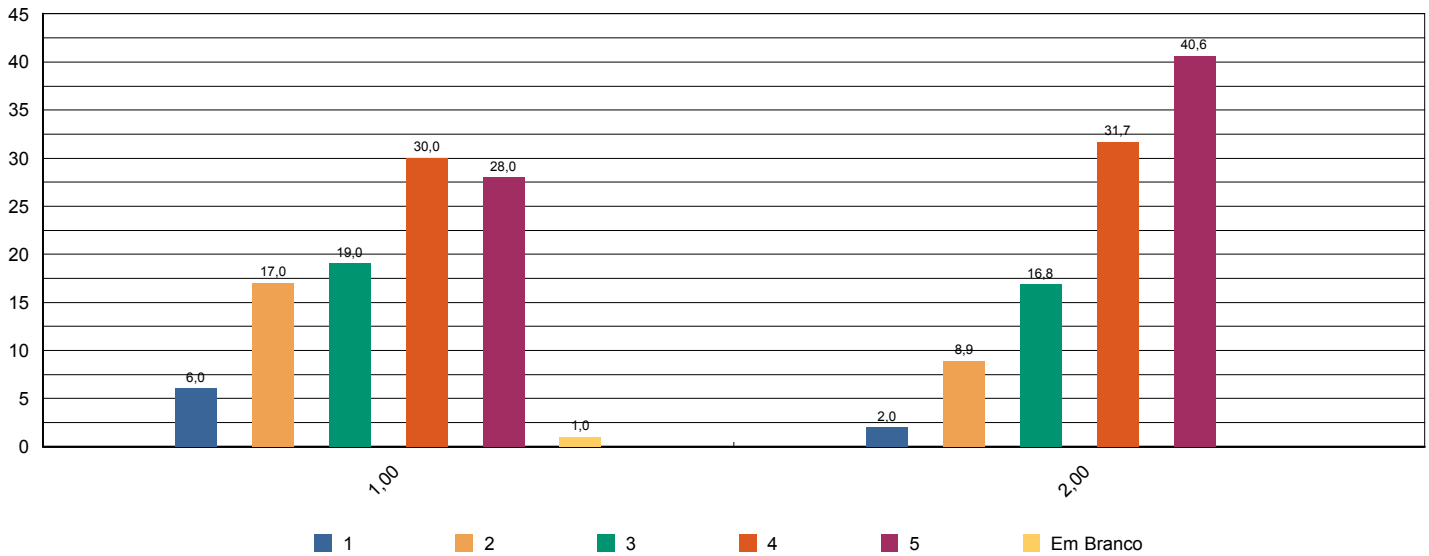



Sistema de Avaliação Institucional

Avaliação	1º Avaliação Institucional de 2012	01/05/2012 à 04/06/2012
Localidade	UNASP São Paulo	
Curso	Ciências Biológicas	Participantes 101
Dimensão	6 - Organização e Gestão da Instituição	
Questionário	Coordenadoria do curso	

perguntas	total sem brancos	brancos
1 - Disposição do coordenador para ouvir e orientar os alunos.	100	1
2 - Liderança do curso.	100	1

* perguntas X representação percentual

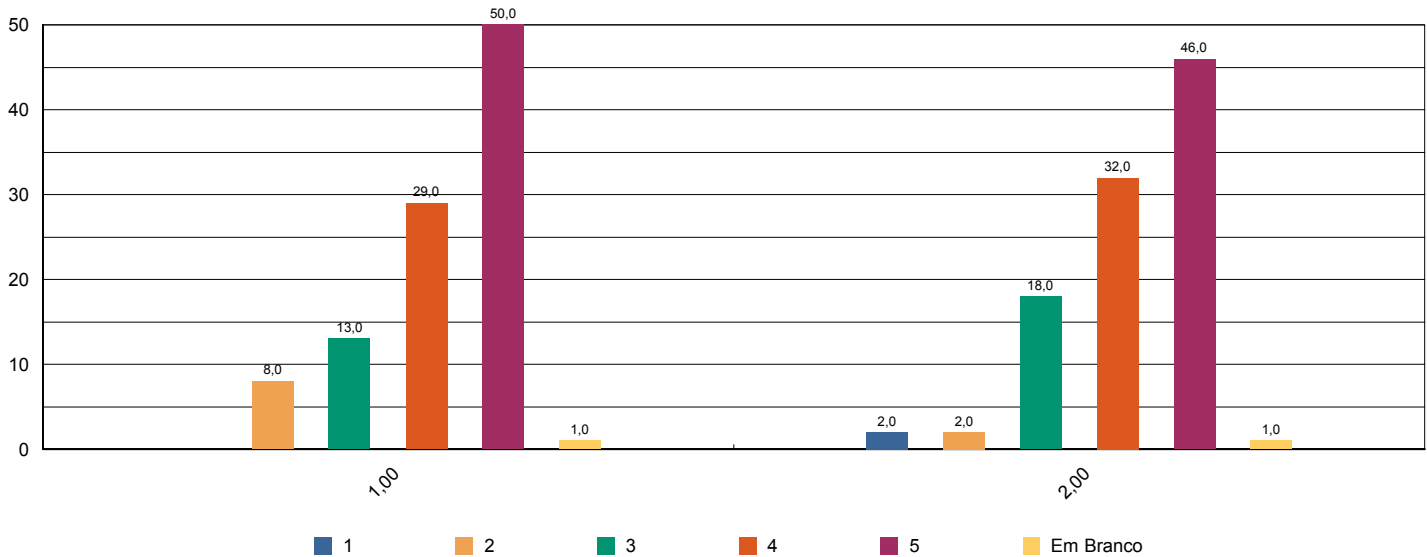



Sistema de Avaliação Institucional

Avaliação	1º Avaliação Institucional de 2012	01/05/2012 à 04/06/2012
Localidade	UNASP São Paulo	
Curso	Ciências Biológicas	Participantes 101
Dimensão	7 - Infraestrutura Física e recursos de apoio	
Questionário	Infraestrutura	

perguntas	total sem brancos	brancos
1 - Sala de aula	101	0
2 - Sanitários	101	0
3 - Cantina	94	7
4 - Espaços de convivência (centro de vivência, quadras, jardins, etc.)	95	6
5 - Livros, periódicos e outros materiais disponíveis na biblioteca.	100	1
6 - Laboratórios e outros espaços para atividades práticas.	100	1
7 - Acesso à Internet para pesquisa acadêmica.	98	3

* perguntas X representação percentual

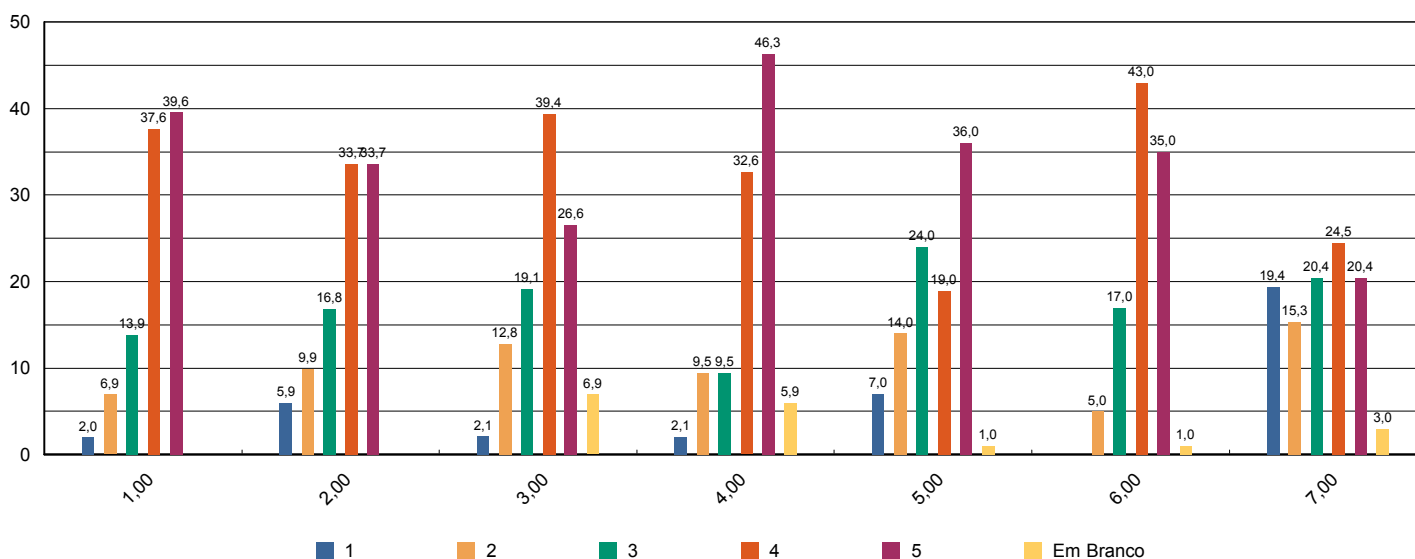



Sistema de Avaliação Institucional

Avaliação	1º Avaliação Institucional de 2012	01/05/2012 à 04/06/2012
Localidade	UNASP São Paulo	
Curso	Ciências Biológicas	Participantes 101
Dimensão	7 - Infraestrutura Física e recursos de apoio	
Questionário	Quanto ao Sistema de Avaliação	

perguntas	total sem brancos	brancos
1 - O que você achou desse sistema avaliativo institucional?	101	0

* perguntas X representação percentual

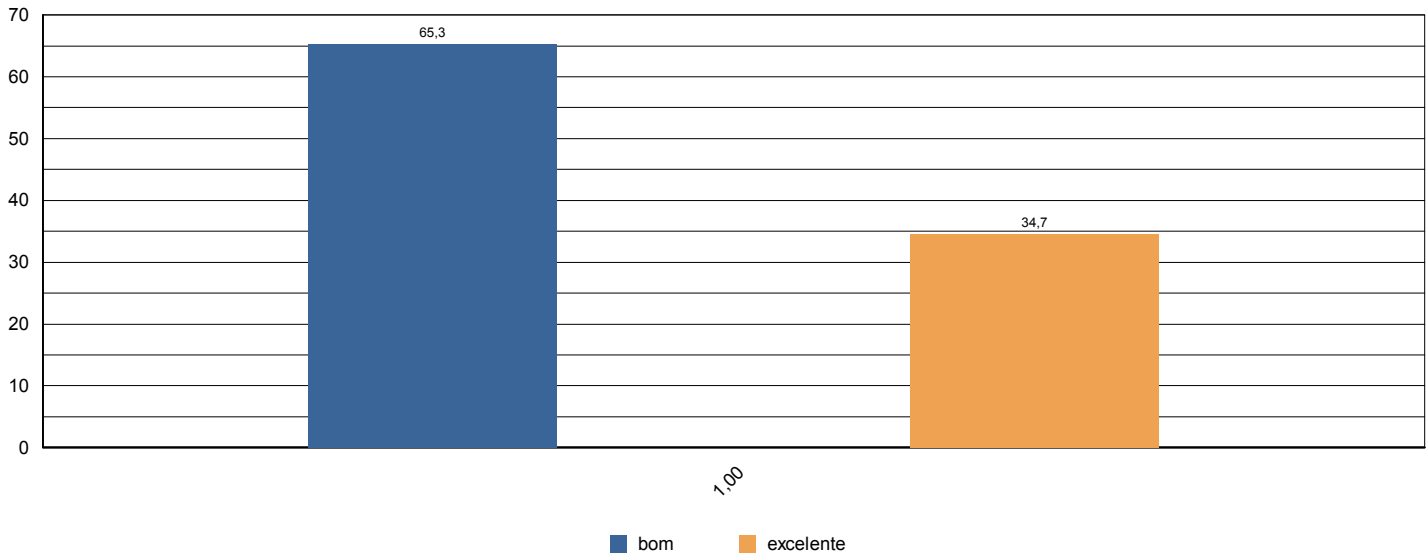



Sistema de Avaliação Institucional

Avaliação	1º Avaliação Institucional de 2012	01/05/2012 à 04/06/2012
Localidade	UNASP São Paulo	
Curso	Ciências Biológicas	Participantes 101
Dimensão	2 - Políticas Acadêmicas	
Questionário	Quanto às condições pedagógicas do curso	

perguntas	total sem brancos	brancos
1 - Contribuição das disciplinas para minha formação profissional.	101	0
2 - Programas de extensão.	87	14
3 - Programa de iniciação científica do meu curso.	88	13
4 - Processo de desenvolvimento do Trabalho de Conclusão de Curso (TCC).	66	35
5 - Apoio à participação de alunos em eventos científicos fora da Instituição.	82	19
6 - Apoio espiritual.	96	5
7 - Programa de Apoio ao Discente (PROAD).	92	9
8 - Harmonia e sincronismo entre as disciplinas	101	0
9 - O meu grau de satisfação com o curso, como um todo, é:	100	1

* perguntas X representação percentual

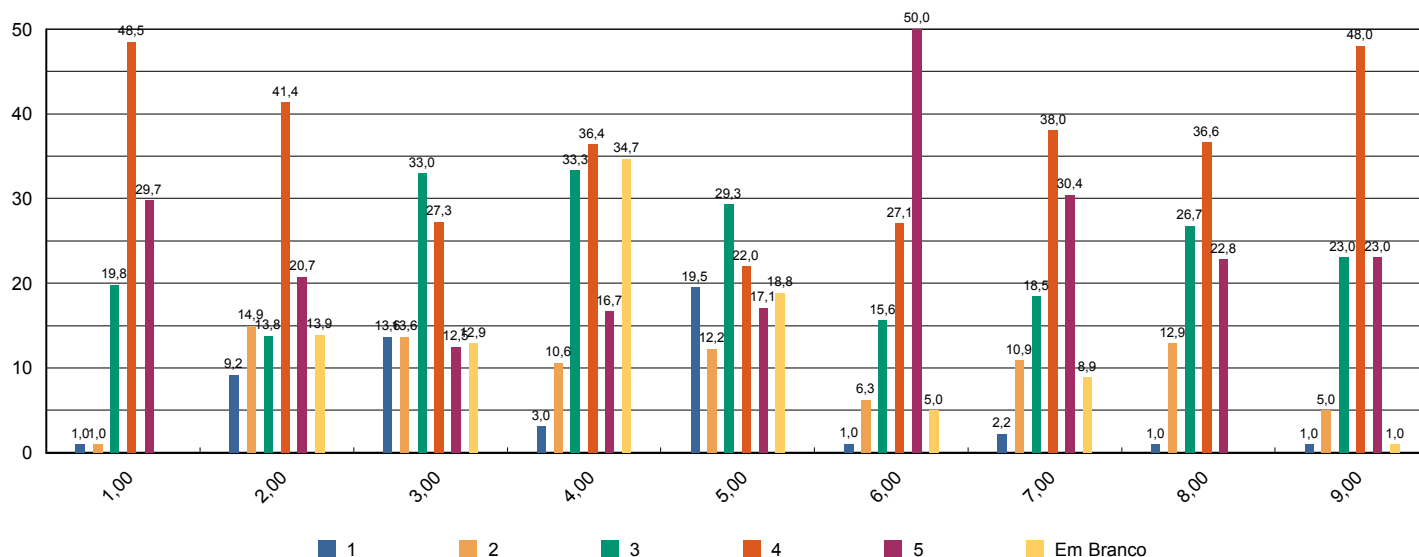



Sistema de Avaliação Institucional

Avaliação	1ª Avaliação Institucional de 2012	01/05/2012 à 04/06/2012
Localidade	UNASP São Paulo	
Curso	Ciências Biológicas	Participantes 6
Dimensão	2 - Políticas Acadêmicas	
Questionário	Avalie a atuação do Colegiado do Curso (Docentes)	

perguntas	total sem brancos	brancos
1 - Analisa, periodicamente, relatórios da Comissão Própria de Avaliação (CPA), Relatórios do MEC, da Comissão Interna de Avaliação de Curso (CIAC) e da Comissão de Avaliação Denominacional.	6	0
2 - Aprova os ementários e bibliografias das disciplinas.	6	0
3 - Atualiza, periodicamente, o Projeto Pedagógico de Curso (PPC).	6	0
4 - Aprecia os projetos apresentados pela Coordenadoria de Curso.	6	0
5 - Meu grau de satisfação com o curso.	6	0
6 - Meu grau de satisfação com o clima institucional.	6	0

* perguntas X representação percentual

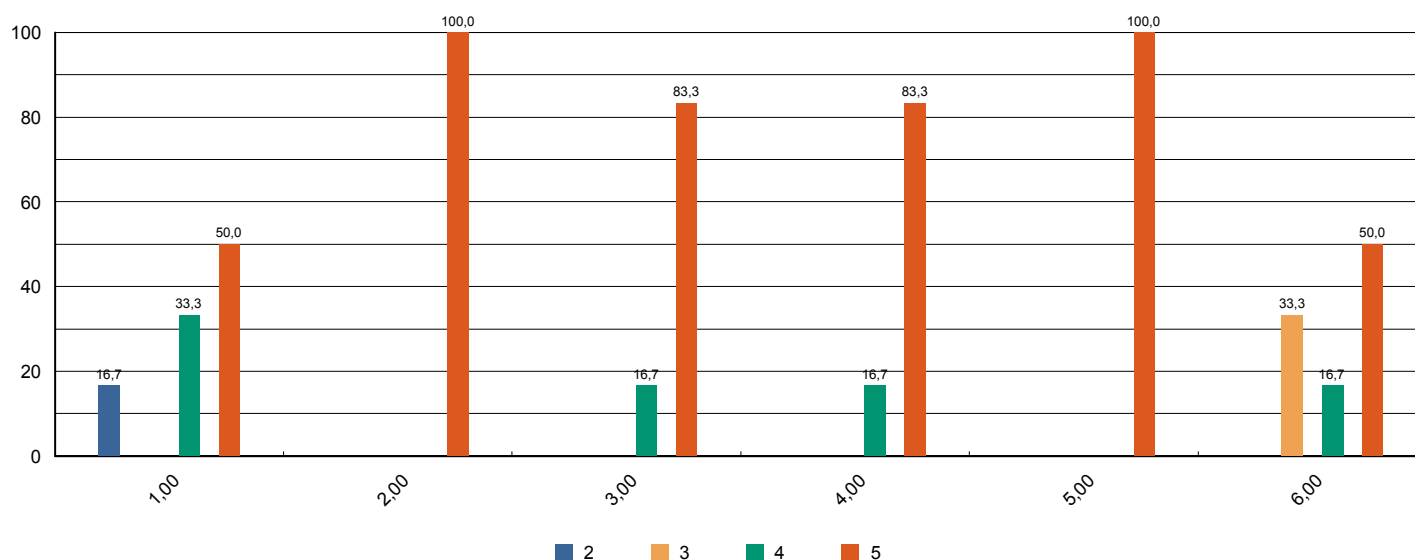



Sistema de Avaliação Institucional

Avaliação	1º Avaliação Institucional de 2012	01/05/2012 à 04/06/2012
Localidade	UNASP São Paulo	
Curso	Ciências Biológicas	Participantes 6
Dimensão	2 - Políticas Acadêmicas	
Questionário	Avalie o apoio que o curso oferece aos alunos (Docentes)	

perguntas	total sem brancos	brancos
1 - Há programas de extensão como parte do projeto do curso.	6	0
2 - Há programas de iniciação científica como parte do projeto do curso.	6	0
3 - Há programa de monitoria.	6	0
4 - A Instituição dá apoio à participação discente em eventos científicos fora da instituição (encontros, congressos, etc..)	6	0
5 - As atividades promovidas pelo Programa de Atendimento ao Discente (PROAD) atendem às necessidades dos alunos.	5	1
6 - Há um programa efetivo de apoio espiritual aos alunos.	6	0
7 - O curso promove eventos acadêmico-científicos e culturais.	6	0

* perguntas X representação percentual

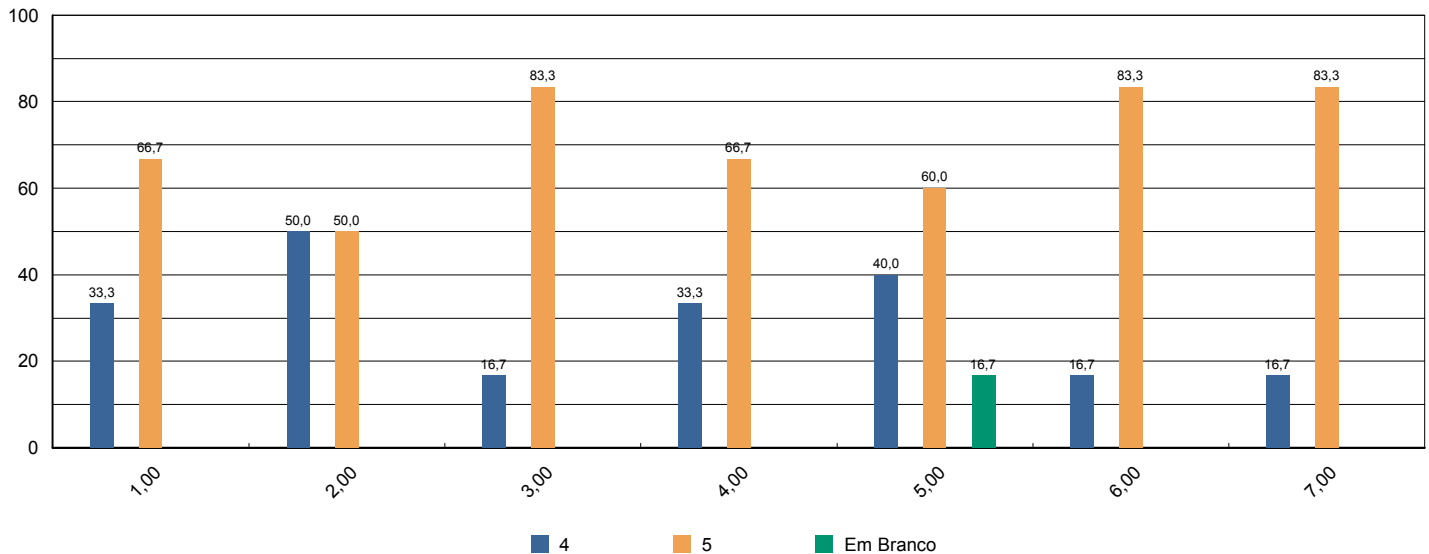



Sistema de Avaliação Institucional

Avaliação	1º Avaliação Institucional de 2012	01/05/2012 à 04/06/2012
Localidade	UNASP São Paulo	
Curso	Ciências Biológicas	Participantes 6
Dimensão	2 - Políticas Acadêmicas	
Questionário	Avalie o apoio que o curso oferece aos professores (Docentes)	

perguntas	total sem brancos	brancos
1 - Programa de apoio à capacitação docente (PAD).	5	1
2 - Programa de atualização didático-pedagógica (PROAP).	5	1
3 - Apoio à participação em eventos científicos, encontros, congressos ,etc.. (PROAPARC)	6	0
4 - Espaço destinado à análise de relatos de experiências desenvolvidas em práticas pedagógicas com vistas à socialização dos resultados e melhoria do desempenho docente e discente no ensino-aprendizagem	6	0

* perguntas X representação percentual

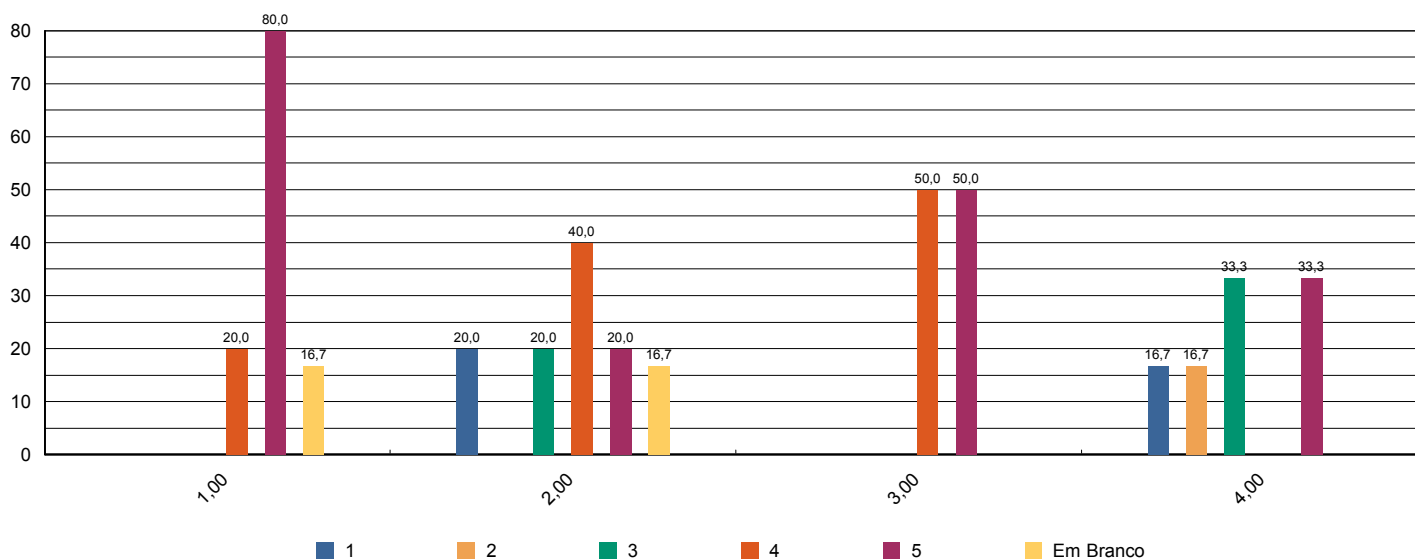



Sistema de Avaliação Institucional

Avaliação	1º Avaliação Institucional de 2012	01/05/2012 à 04/06/2012
Localidade	UNASP São Paulo	
Curso	Ciências Biológicas	Participantes 6
Dimensão	4 - Comunicação com a sociedade	
Questionário	Comunicação (Docentes)	

perguntas	total sem brancos	brancos
1 - As informações sobre procedimentos de rotina (atribuição e horário de aulas, documentação, reuniões, salários e outros) são adequadamente divulgadas.	6	0
2 - Os eventos promovidos pela instituição são adequadamente divulgados.	6	0

* perguntas X representação percentual

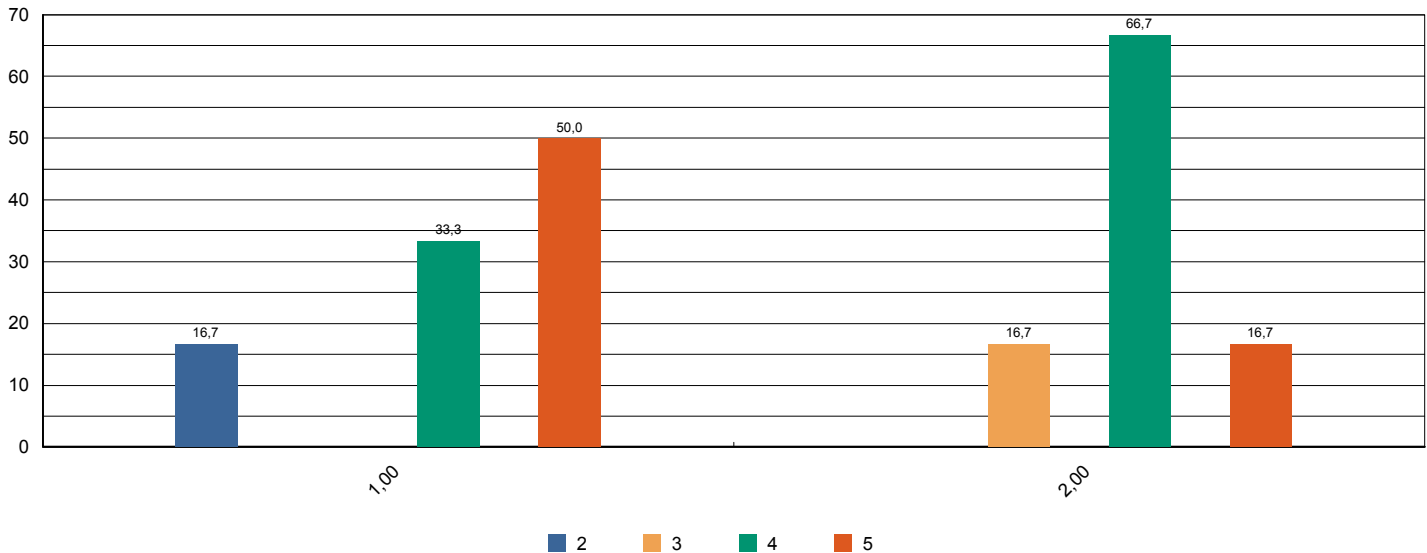



Sistema de Avaliação Institucional

Avaliação	1º Avaliação Institucional de 2012	01/05/2012 à 04/06/2012
Localidade	UNASP São Paulo	
Curso	Ciências Biológicas	Participantes 6
Dimensão	6 - Organização e Gestão da Instituição	
Questionário	Coordenadoria do Curso (Docentes)	

perguntas	total sem brancos	brancos
1 - Disposição do coordenador para ouvir os professores.	6	0
2 - Interesse revelado na solução dos problemas.	6	0
3 - Coordenação das reuniões de Colegiado, CIAC e NDE abordando temas relevantes para o bom funcionamento do curso.	6	0
4 - As orientações recebidas.	6	0
5 - Administração e liderança do Curso.	6	0

* perguntas X representação percentual

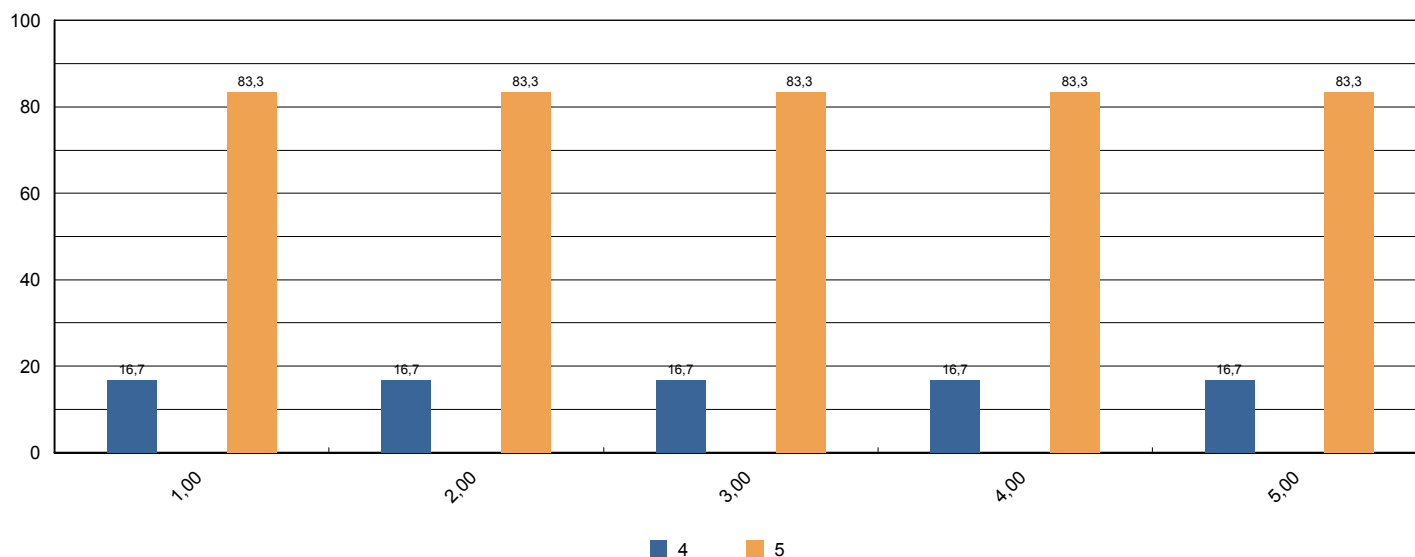



Sistema de Avaliação Institucional

Avaliação	1ª Avaliação Institucional de 2012	01/05/2012 à 04/06/2012
Localidade	UNASP São Paulo	
Curso	Ciências Biológicas	Participantes 6
Dimensão	7 - Infraestrutura Física e recursos de apoio	
Questionário	Infraestrutura (Docentes)	

perguntas	total sem brancos	brancos
1 - Salas de aula.	6	0
2 - Sanitários.	6	0
3 - Espaços de lazer (quadras, jardins, centro de vivência, etc.)	6	0
4 - Disponibilidade e suficiência do acervo da biblioteca	6	0
5 - Equipamentos disponíveis para uso didático	6	0
6 - Qualidade dos laboratórios	6	0
7 - Acesso a internet para pesquisa acadêmica	6	0
8 - Ambiente de trabalho (sala de professores, gabinetes, etc.)	6	0

* perguntas X representação percentual

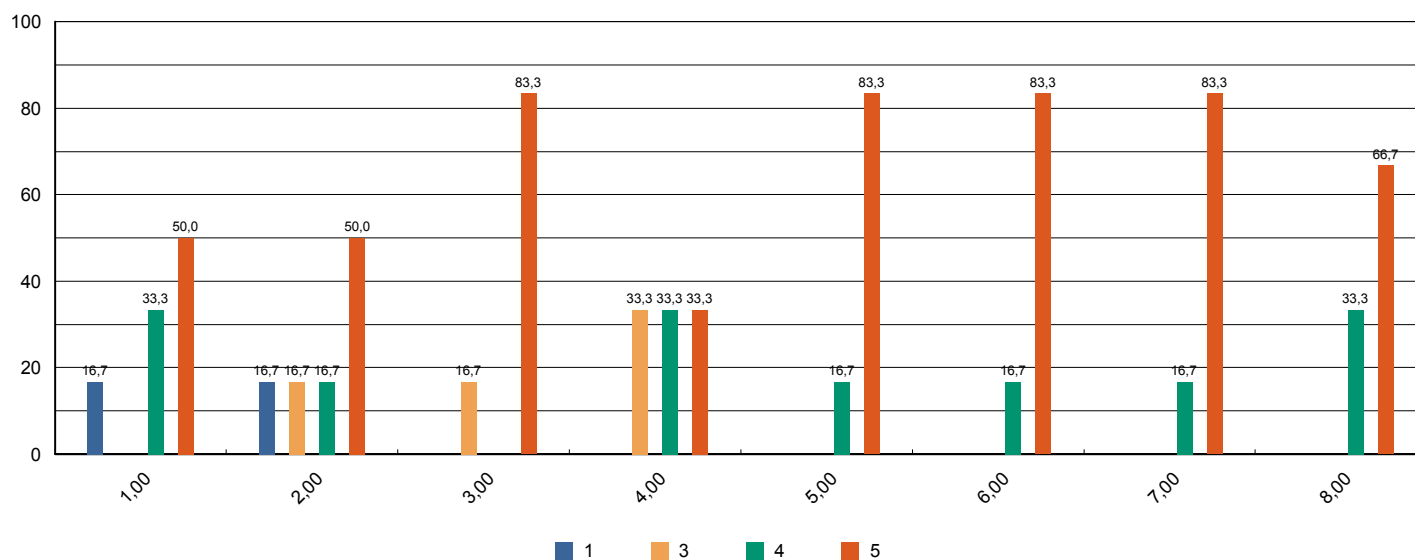



Sistema de Avaliação Institucional

Avaliação	1º Avaliação Institucional de 2012	01/05/2012 à 04/06/2012
Localidade	UNASP São Paulo	
Curso	Ciências Biológicas	Participantes 6
Dimensão	2 - Políticas Acadêmicas	
Questionário	Políticas Acadêmicas (Docentes)	

perguntas	total sem brancos	brancos
1.1 - O perfil do egresso está adequadamente definido.	5	1
1.2 - A missão e os objetivos do curso estão bem definidos.	6	0
1.3 - As disciplinas se apresentam, ao longo do curso, em uma seqüência lógica tanto epistemológica quanto pedagogicamente.	6	0
1.4 - As disciplinas de um mesmo semestre apresentam relação entre si com caráter de complementaridade, isto é, o currículo apresenta uma integração horizontal	5	1

* perguntas X representação percentual

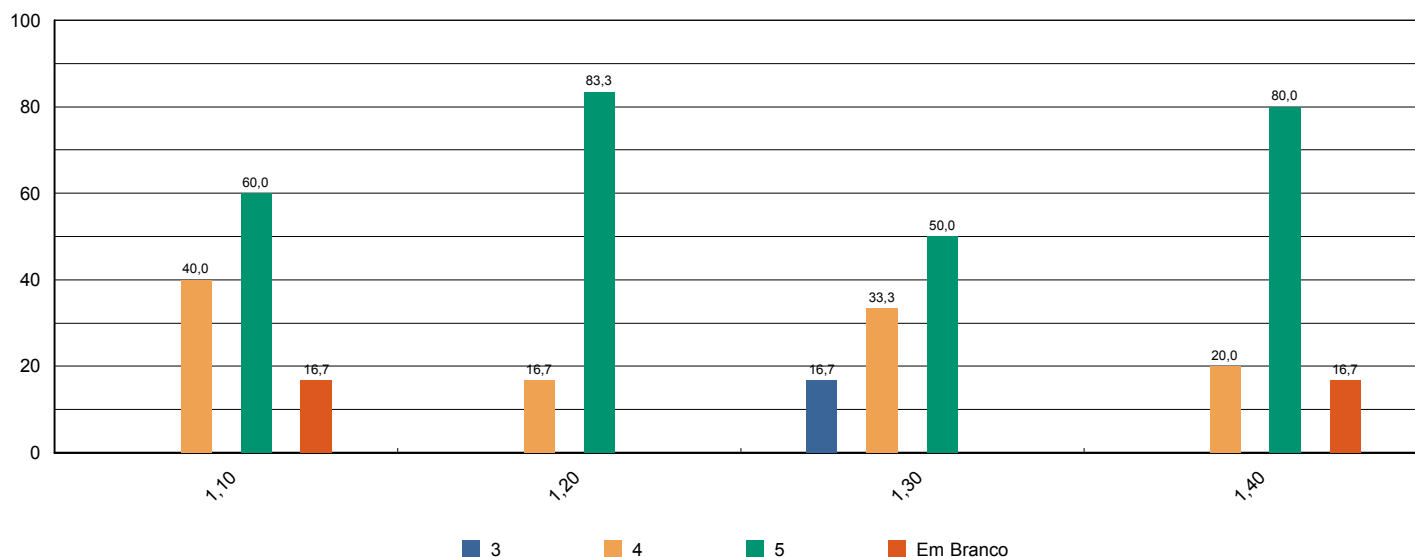



Sistema de Avaliação Institucional

Avaliação	1ª Avaliação Institucional de 2012	01/05/2012 à 04/06/2012
Localidade	UNASP São Paulo	
Curso	Ciências Contábeis	Participantes 126
Dimensão	9 - Políticas de atendimento aos estudantes	
Questionário	Atendimento aos discentes	

perguntas	total sem brancos	brancos
1 - Atendimento e serviço da cantina	119	7
2 - Atendimento na biblioteca.	125	1
3 - Atendimento na secretaria.	120	6
4 - Atendimento do setor de finanças.	118	8
5 - Atendimento do setor de Bolsas de Estudo.	102	24

* perguntas X representação percentual

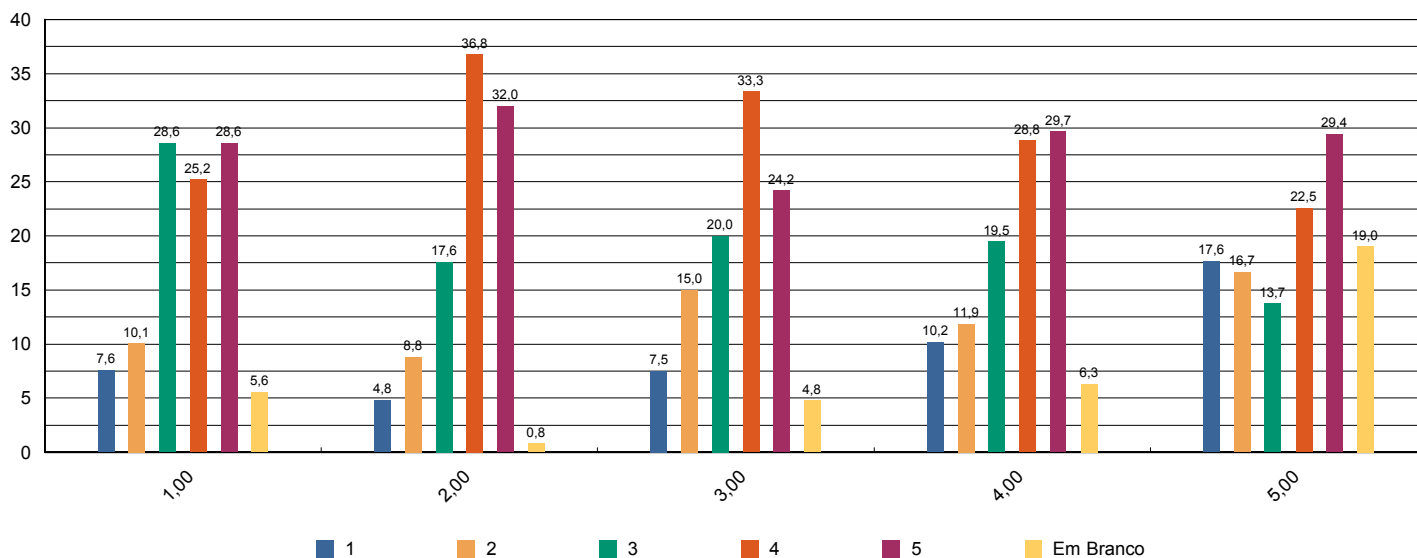



Sistema de Avaliação Institucional

Avaliação	1º Avaliação Institucional de 2012	01/05/2012 à 04/06/2012
Localidade	UNASP São Paulo	
Curso	Ciências Contábeis	Participantes 126
Dimensão	4 - Comunicação com a sociedade	
Questionário	Comunicação	

perguntas	total sem brancos	brancos
1 - Informações sobre procedimentos de rotina (matrículas, pagamentos, horários de funcionamento, calendário, etc.) são adequadamente divulgadas.	122	4
2 - Eventos promovidos pela instituição são adequadamente divulgados.	123	3

* perguntas X representação percentual

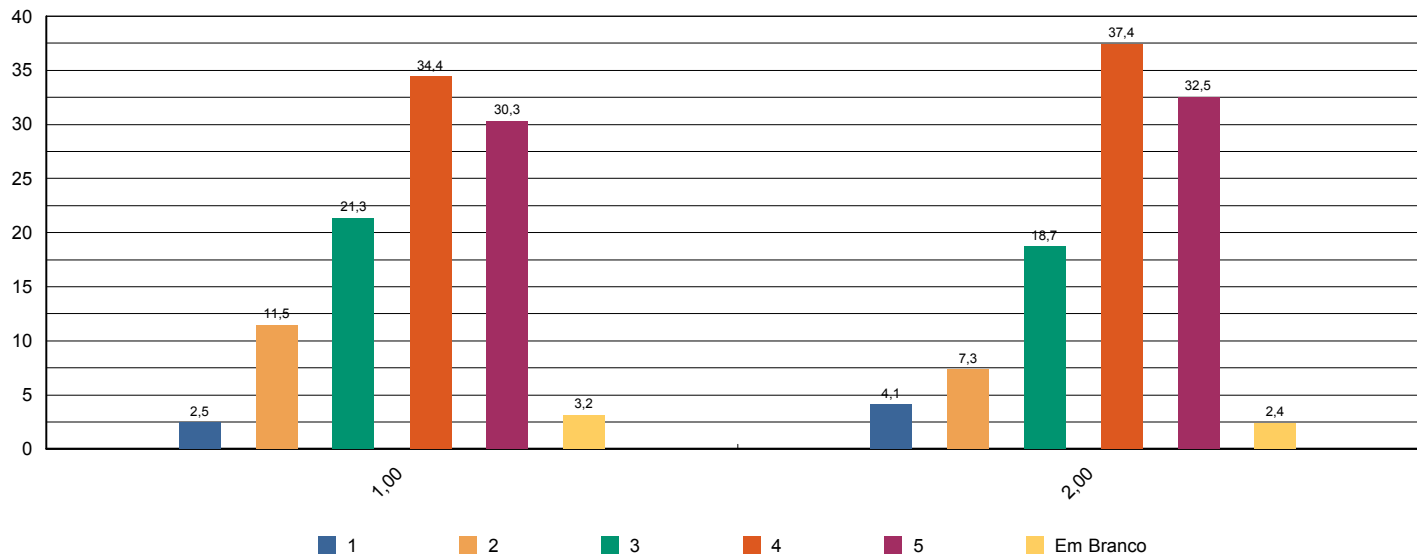



Sistema de Avaliação Institucional

Avaliação	1º Avaliação Institucional de 2012	01/05/2012 à 04/06/2012
Localidade	UNASP São Paulo	
Curso	Ciências Contábeis	Participantes 126
Dimensão	6 - Organização e Gestão da Instituição	
Questionário	Coordenadoria do curso	

perguntas	total sem brancos	brancos
1 - Disposição do coordenador para ouvir e orientar os alunos.	117	9
2 - Liderança do curso.	115	11

* perguntas X representação percentual

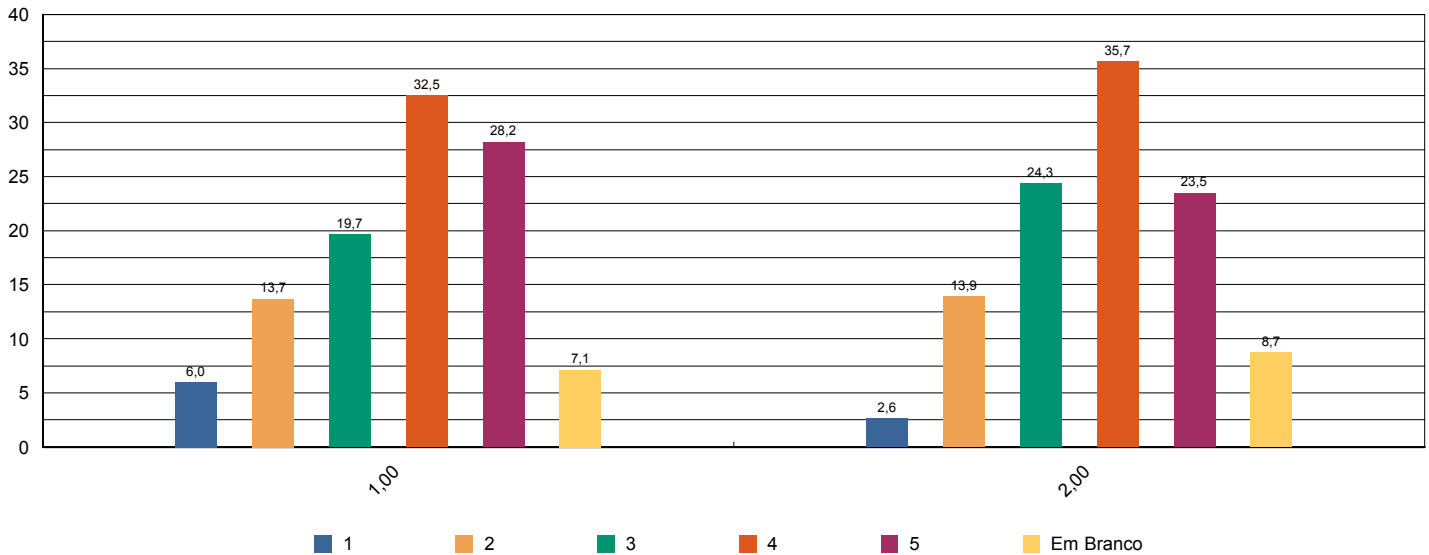



Sistema de Avaliação Institucional

Avaliação	1º Avaliação Institucional de 2012	01/05/2012 à 04/06/2012
Localidade	UNASP São Paulo	
Curso	Ciências Contábeis	Participantes 126
Dimensão	7 - Infraestrutura Física e recursos de apoio	
Questionário	Infraestrutura	

perguntas	total sem brancos	brancos
1 - Sala de aula	126	0
2 - Sanitários	125	1
3 - Cantina	118	8
4 - Espaços de convivência (centro de vivência, quadras, jardins, etc.)	121	5
5 - Livros, periódicos e outros materiais disponíveis na biblioteca.	125	1
6 - Laboratórios e outros espaços para atividades práticas.	123	3
7 - Acesso à Internet para pesquisa acadêmica.	119	7

* perguntas X representação percentual

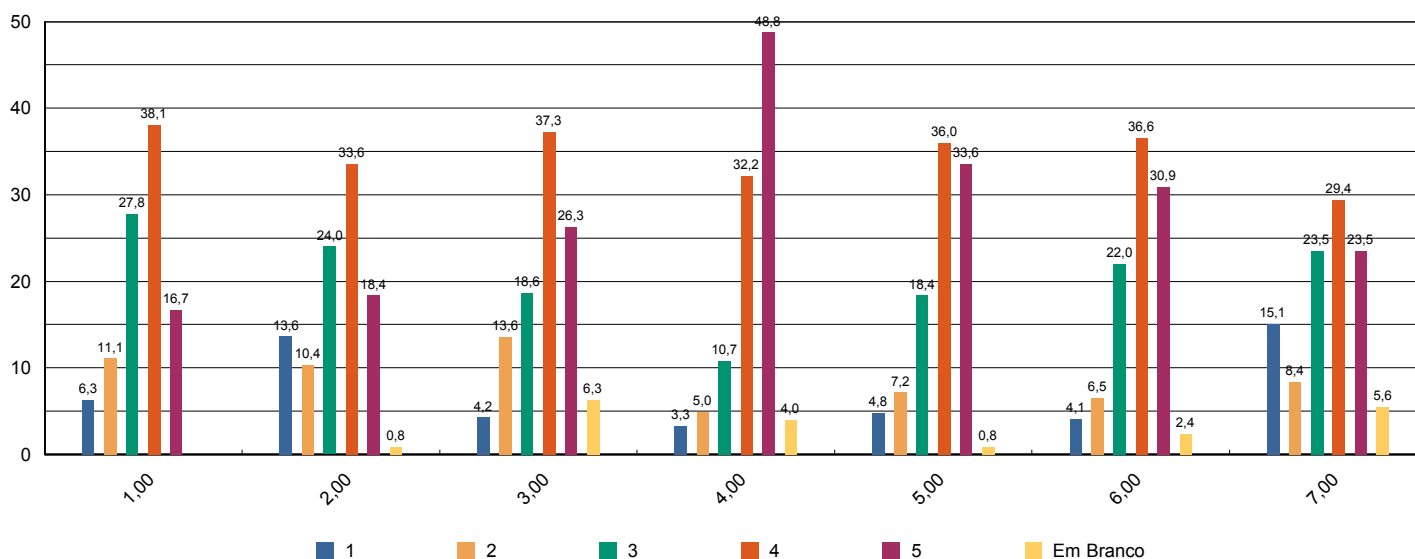



Sistema de Avaliação Institucional

Avaliação	1º Avaliação Institucional de 2012	01/05/2012 à 04/06/2012
Localidade	UNASP São Paulo	
Curso	Ciências Contábeis	Participantes 126
Dimensão	7 - Infraestrutura Física e recursos de apoio	
Questionário	Quanto ao Sistema de Avaliação	

perguntas	total sem brancos	brancos
1 - O que você achou desse sistema avaliativo institucional?	126	0

* perguntas X representação percentual

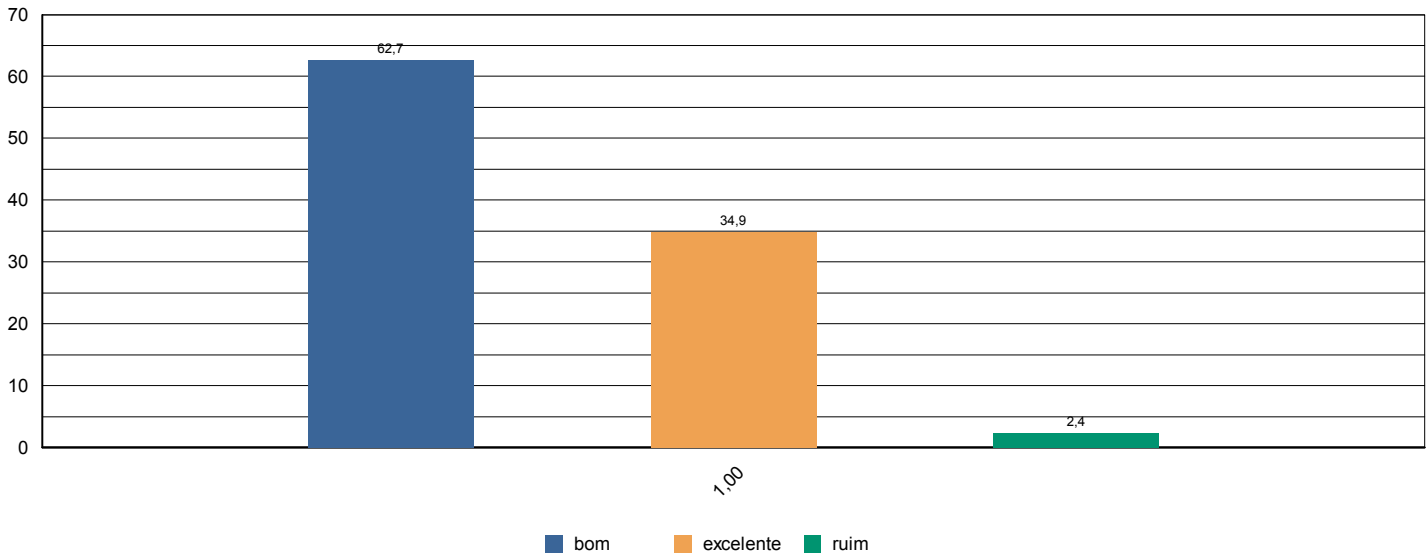



Sistema de Avaliação Institucional

Avaliação	1º Avaliação Institucional de 2012	01/05/2012 à 04/06/2012
Localidade	UNASP São Paulo	
Curso	Ciências Contábeis	Participantes 126
Dimensão	2 - Políticas Acadêmicas	
Questionário	Quanto às condições pedagógicas do curso	

perguntas	total sem brancos	brancos
1 - Contribuição das disciplinas para minha formação profissional.	125	1
2 - Programas de extensão.	104	22
3 - Programa de iniciação científica do meu curso.	110	16
4 - Processo de desenvolvimento do Trabalho de Conclusão de Curso (TCC).	95	31
5 - Apoio à participação de alunos em eventos científicos fora da Instituição.	111	15
6 - Apoio espiritual.	123	3
7 - Programa de Apoio ao Discente (PROAD).	115	11
8 - Harmonia e sincronismo entre as disciplinas	125	1
9 - O meu grau de satisfação com o curso, como um todo, é:	124	2

* perguntas X representação percentual

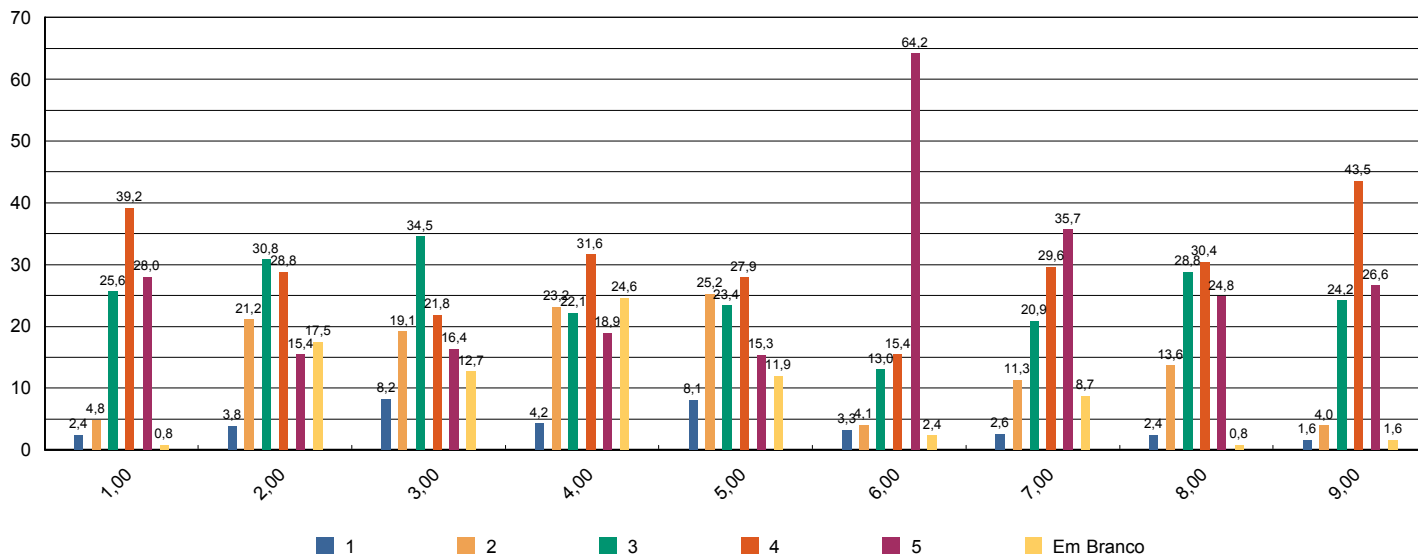



Sistema de Avaliação Institucional

Avaliação	1ª Avaliação Institucional de 2012	01/05/2012 à 04/06/2012
Localidade	UNASP São Paulo	
Curso	Ciências Contábeis	Participantes 6
Dimensão	2 - Políticas Acadêmicas	
Questionário	Avalie a atuação do Colegiado do Curso (Docentes)	

perguntas	total sem brancos	brancos
1 - Analisa, periodicamente, relatórios da Comissão Própria de Avaliação (CPA), Relatórios do MEC, da Comissão Interna de Avaliação de Curso (CIAC) e da Comissão de Avaliação Denominacional.	4	2
2 - Aprova os ementários e bibliografias das disciplinas.	4	2
3 - Atualiza, periodicamente, o Projeto Pedagógico de Curso (PPC).	4	2
4 - Aprecia os projetos apresentados pela Coordenadoria de Curso.	4	2
5 - Meu grau de satisfação com o curso.	5	1
6 - Meu grau de satisfação com o clima institucional.	5	1

* perguntas X representação percentual

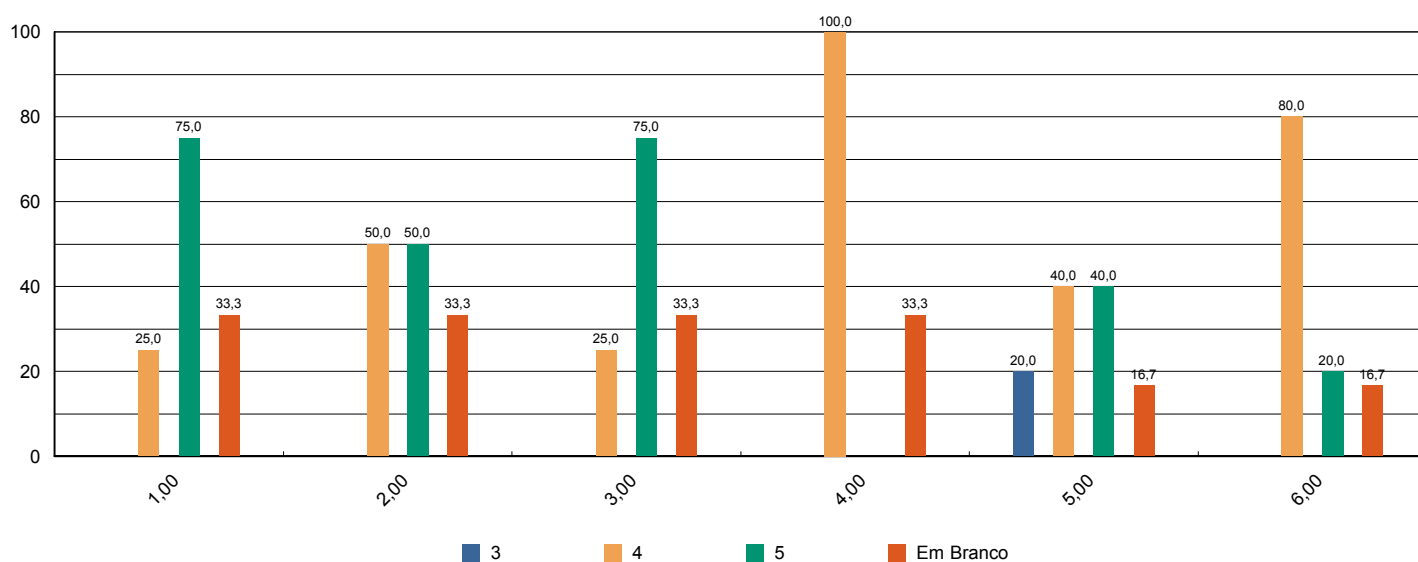



Sistema de Avaliação Institucional

Avaliação	1ª Avaliação Institucional de 2012	01/05/2012 à 04/06/2012
Localidade	UNASP São Paulo	
Curso	Ciências Contábeis	Participantes 6
Dimensão	2 - Políticas Acadêmicas	
Questionário	Avalie o apoio que o curso oferece aos alunos (Docentes)	

perguntas	total sem brancos	brancos
1 - Há programas de extensão como parte do projeto do curso.	5	1
2 - Há programas de iniciação científica como parte do projeto do curso.	5	1
3 - Há programa de monitoria.	5	1
4 - A Instituição dá apoio à participação discente em eventos científicos fora da instituição (encontros, congressos, etc..)	6	0
5 - As atividades promovidas pelo Programa de Atendimento ao Discente (PROAD) atendem às necessidades dos alunos.	6	0
6 - Há um programa efetivo de apoio espiritual aos alunos.	6	0
7 - O curso promove eventos acadêmico-científicos e culturais.	6	0

* perguntas X representação percentual

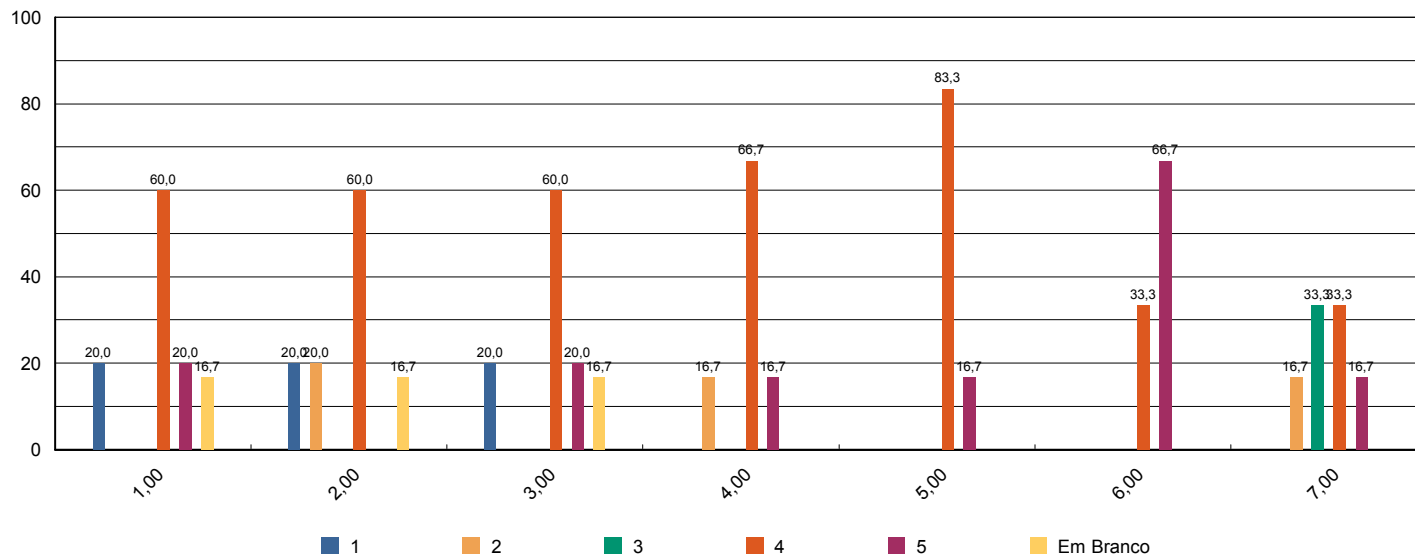



Sistema de Avaliação Institucional

Avaliação	1º Avaliação Institucional de 2012	01/05/2012 à 04/06/2012
Localidade	UNASP São Paulo	
Curso	Ciências Contábeis	Participantes 6
Dimensão	2 - Políticas Acadêmicas	
Questionário	Avalie o apoio que o curso oferece aos professores (Docentes)	

perguntas	total sem brancos	brancos
1 - Programa de apoio à capacitação docente (PAD).	6	0
2 - Programa de atualização didático-pedagógica (PROAP).	6	0
3 - Apoio à participação em eventos científicos, encontros, congressos ,etc.. (PROAPARC)	6	0
4 - Espaço destinado à análise de relatos de experiências desenvolvidas em práticas pedagógicas com vistas à socialização dos resultados e melhoria do desempenho docente e discente no ensino–aprendizagem	6	0

* perguntas X representação percentual

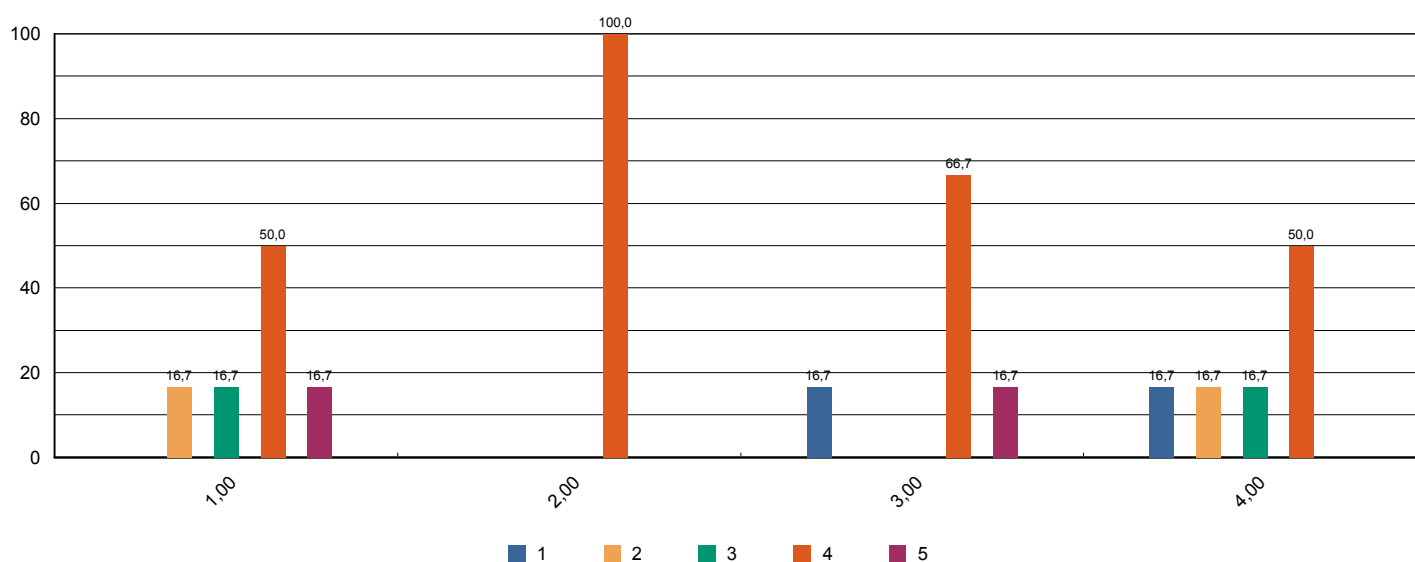



Sistema de Avaliação Institucional

Avaliação	1º Avaliação Institucional de 2012	01/05/2012 à 04/06/2012
Localidade	UNASP São Paulo	
Curso	Ciências Contábeis	Participantes 6
Dimensão	4 - Comunicação com a sociedade	
Questionário	Comunicação (Docentes)	

perguntas	total sem brancos	brancos
1 - As informações sobre procedimentos de rotina (atribuição e horário de aulas, documentação, reuniões, salários e outros) são adequadamente divulgadas.	6	0
2 - Os eventos promovidos pela instituição são adequadamente divulgados.	6	0

* perguntas X representação percentual

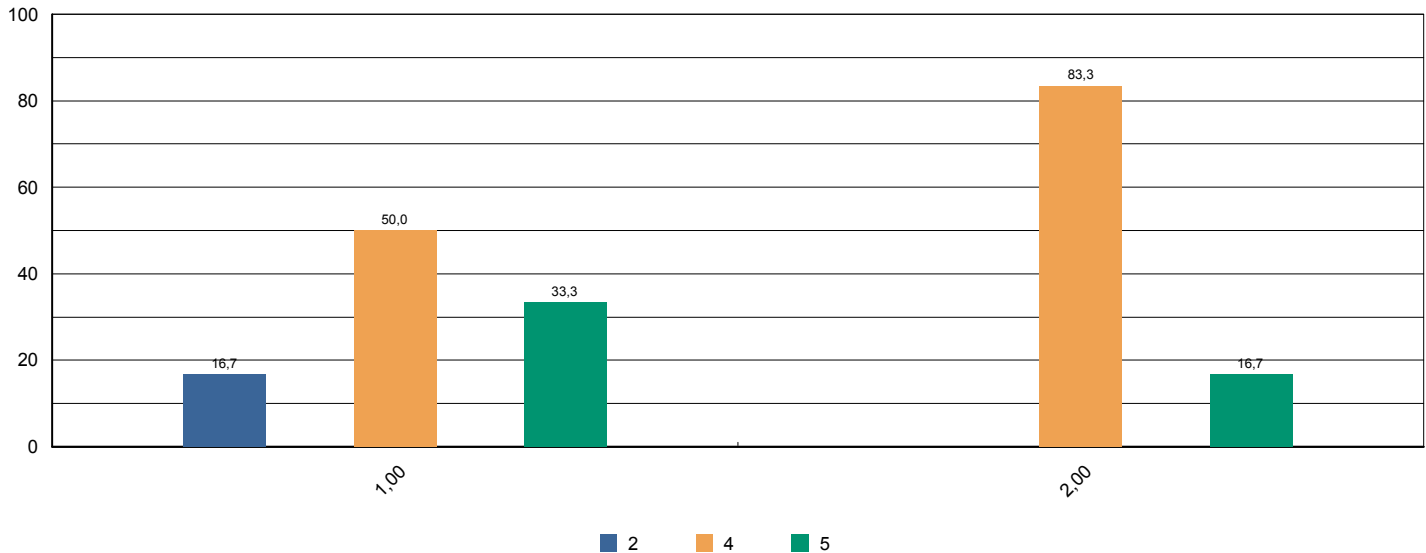

Sistema de Avaliação Institucional



Avaliação	1ª Avaliação Institucional de 2012	01/05/2012 à 04/06/2012
Localidade	UNASP São Paulo	
Curso	Ciências Contábeis	Participantes 6
Dimensão	6 - Organização e Gestão da Instituição	
Questionário	Coordenadoria do Curso (Docentes)	

perguntas	total sem brancos	brancos
1 - Disposição do coordenador para ouvir os professores.	6	0
2 - Interesse revelado na solução dos problemas.	6	0
3 - Coordenação das reuniões de Colegiado, CIAC e NDE abordando temas relevantes para o bom funcionamento do curso.	5	1
4 - As orientações recebidas.	6	0
5 - Administração e liderança do Curso.	6	0

* perguntas X representação percentual

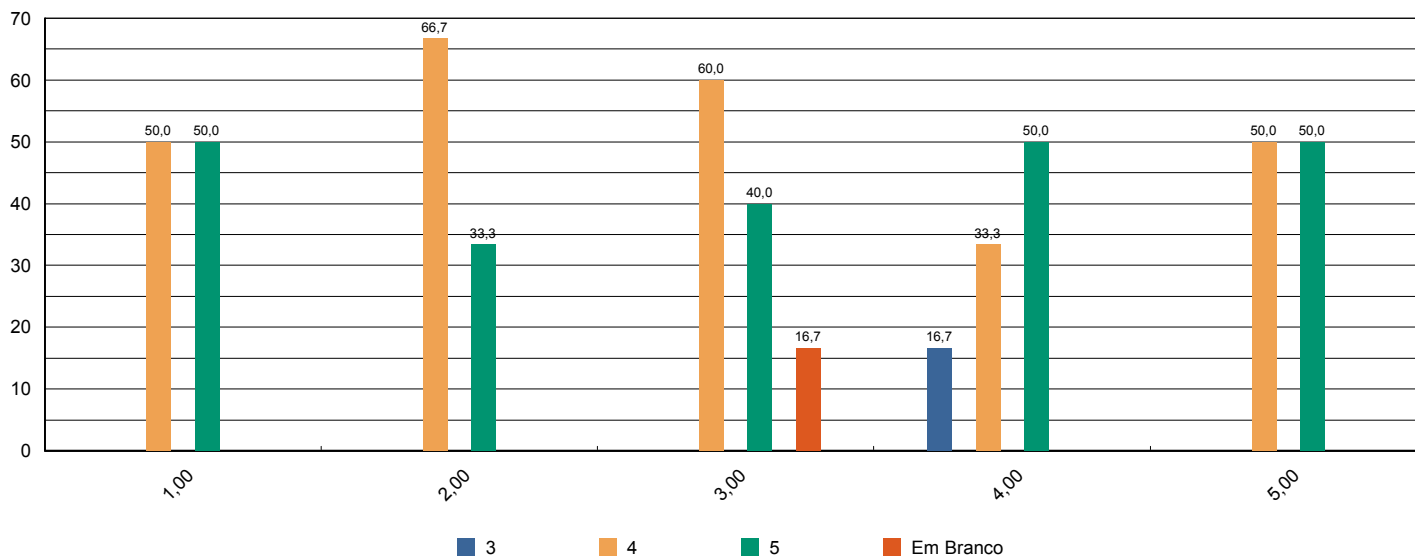



Sistema de Avaliação Institucional

Avaliação	1º Avaliação Institucional de 2012	01/05/2012 à 04/06/2012
Localidade	UNASP São Paulo	
Curso	Ciências Contábeis	Participantes 6
Dimensão	7 - Infraestrutura Física e recursos de apoio	
Questionário	Infraestrutura (Docentes)	

perguntas	total sem brancos	brancos
1 - Salas de aula.	6	0
2 - Sanitários.	6	0
3 - Espaços de lazer (quadras, jardins, centro de vivência, etc.)	6	0
4 - Disponibilidade e suficiência do acervo da biblioteca	6	0
5 - Equipamentos disponíveis para uso didático	6	0
6 - Qualidade dos laboratórios	5	1
7 - Acesso a internet para pesquisa acadêmica	6	0
8 - Ambiente de trabalho (sala de professores, gabinetes, etc.)	6	0

* perguntas X representação percentual

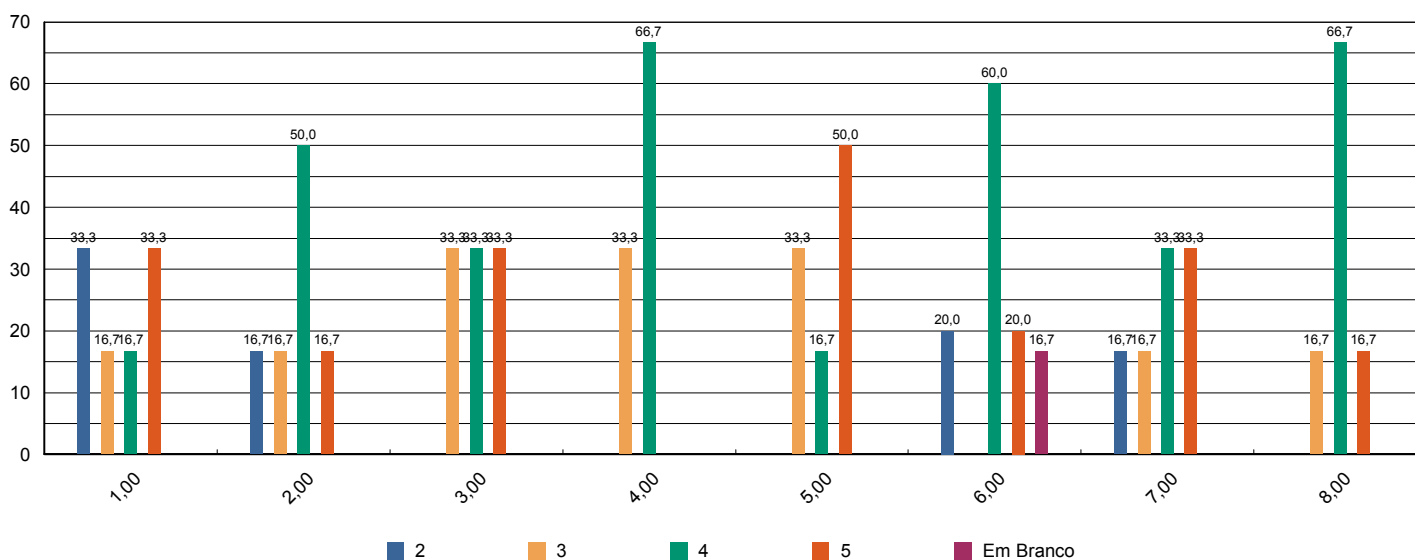

Sistema de Avaliação Institucional



Avaliação	1ª Avaliação Institucional de 2012	01/05/2012 à 04/06/2012
Localidade	UNASP São Paulo	
Curso	Ciências Contábeis	Participantes 6
Dimensão	2 - Políticas Acadêmicas	
Questionário	Políticas Acadêmicas (Docentes)	

perguntas	total sem brancos	brancos
1.1 - O perfil do egresso está adequadamente definido.	5	1
1.2 - A missão e os objetivos do curso estão bem definidos.	5	1
1.3 - As disciplinas se apresentam, ao longo do curso, em uma seqüência lógica tanto epistemológica quanto pedagogicamente.	4	2
1.4 - As disciplinas de um mesmo semestre apresentam relação entre si com caráter de complementaridade, isto é, o currículo apresenta uma integração horizontal	4	2

* perguntas X representação percentual

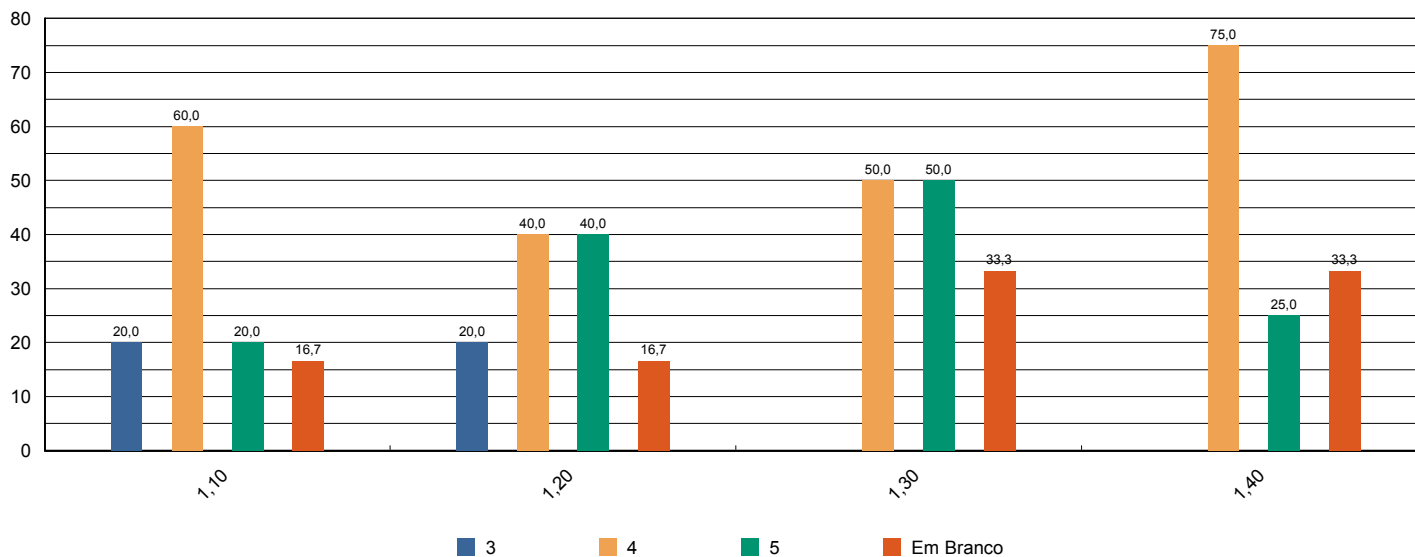



Sistema de Avaliação Institucional

Avaliação	1º Avaliação Institucional de 2012	01/05/2012 à 04/06/2012
Localidade	UNASP São Paulo	
Curso	Educação Física	Participantes 127
Dimensão	9 - Políticas de atendimento aos estudantes	
Questionário	Atendimento aos discentes	

perguntas	total sem brancos	brancos
1 - Atendimento e serviço da cantina	118	9
2 - Atendimento na biblioteca.	123	4
3 - Atendimento na secretaria.	118	9
4 - Atendimento do setor de finanças.	117	10
5 - Atendimento do setor de Bolsas de Estudo.	104	23

* perguntas X representação percentual

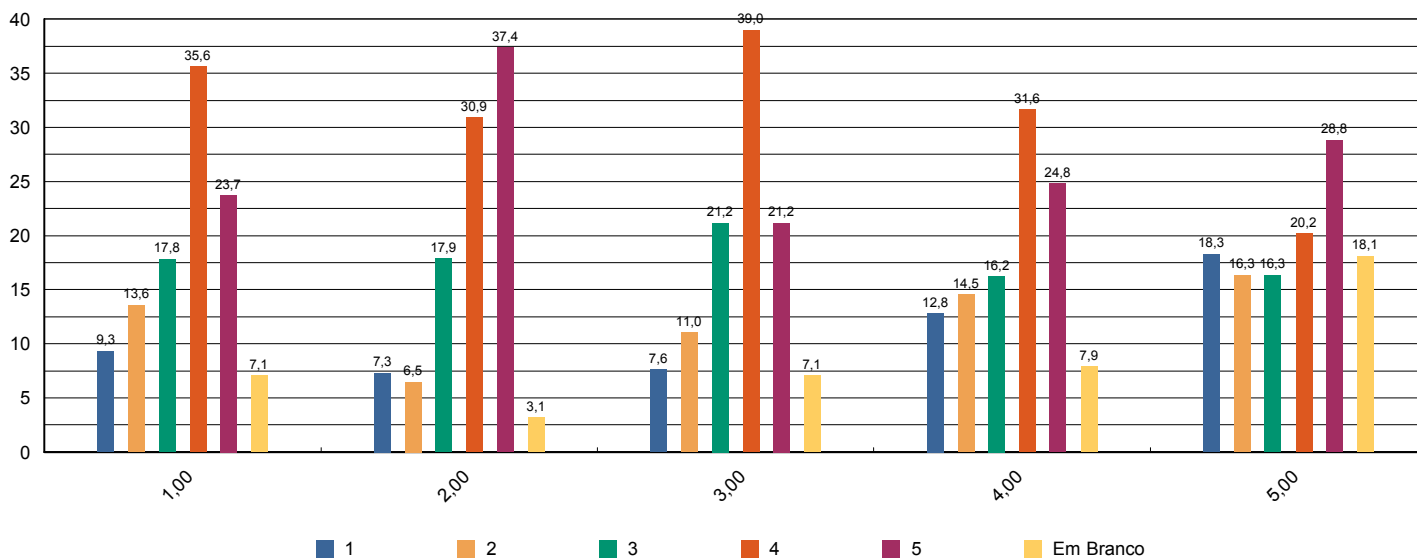



Sistema de Avaliação Institucional

Avaliação	1º Avaliação Institucional de 2012	01/05/2012 à 04/06/2012
Localidade	UNASP São Paulo	
Curso	Educação Física	Participantes 127
Dimensão	4 - Comunicação com a sociedade	
Questionário	Comunicação	

perguntas	total sem brancos	brancos
1 - Informações sobre procedimentos de rotina (matrículas, pagamentos, horários de funcionamento, calendário, etc.) são adequadamente divulgadas.	122	5
2 - Eventos promovidos pela instituição são adequadamente divulgados.	124	3

* perguntas X representação percentual

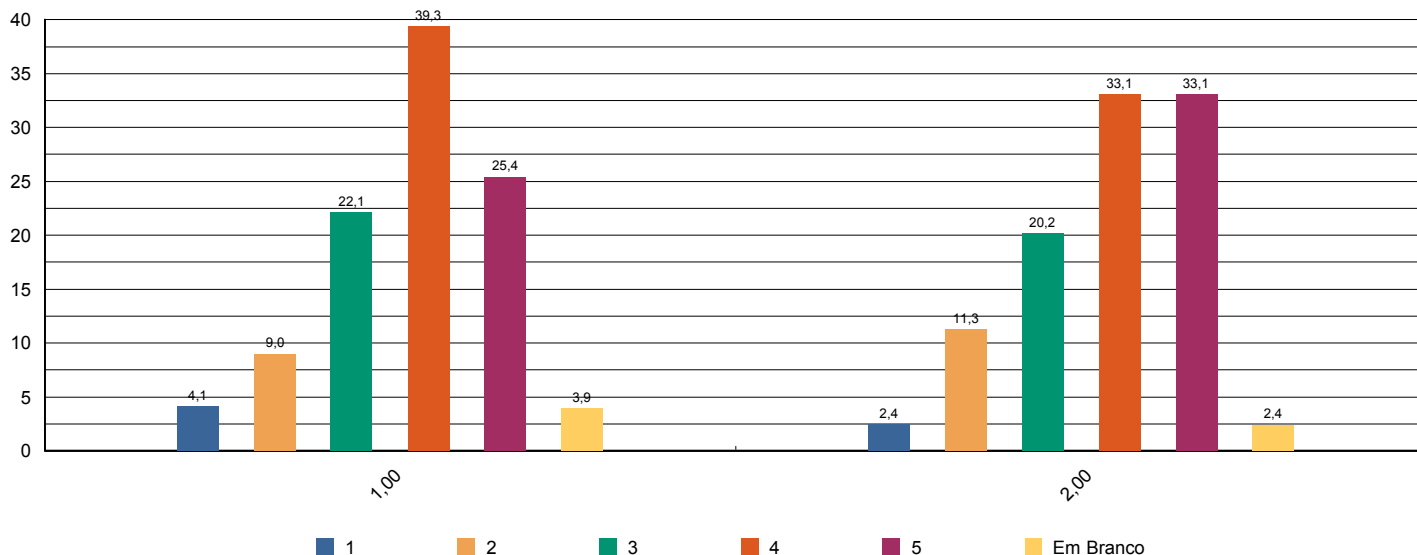



Sistema de Avaliação Institucional

Avaliação	1º Avaliação Institucional de 2012	01/05/2012 à 04/06/2012
Localidade	UNASP São Paulo	
Curso	Educação Física	Participantes 127
Dimensão	6 - Organização e Gestão da Instituição	
Questionário	Coordenadoria do curso	

perguntas	total sem brancos	brancos
1 - Disposição do coordenador para ouvir e orientar os alunos.	117	10
2 - Liderança do curso.	114	13

* perguntas X representação percentual

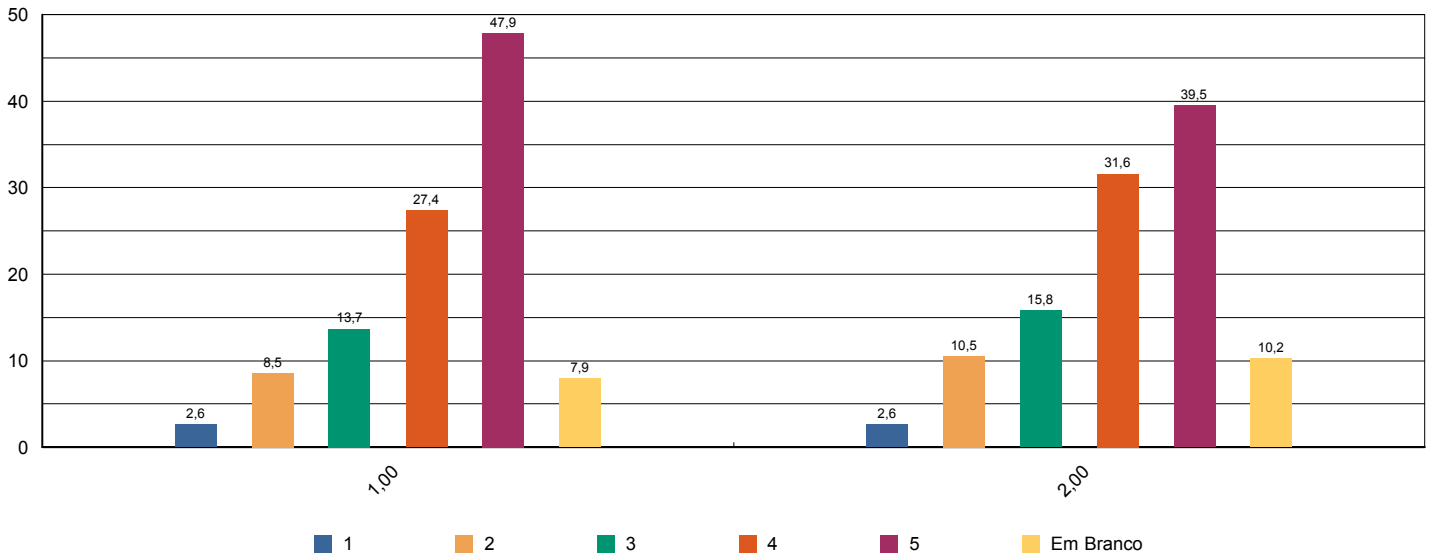



Sistema de Avaliação Institucional

Avaliação	1º Avaliação Institucional de 2012	01/05/2012 à 04/06/2012
Localidade	UNASP São Paulo	
Curso	Educação Física	Participantes 127
Dimensão	7 - Infraestrutura Física e recursos de apoio	
Questionário	Infraestrutura	

perguntas	total sem brancos	brancos
1 - Sala de aula	124	3
2 - Sanitários	123	4
3 - Cantina	118	9
4 - Espaços de convivência (centro de vivência, quadras, jardins, etc.)	125	2
5 - Livros, periódicos e outros materiais disponíveis na biblioteca.	123	4
6 - Laboratórios e outros espaços para atividades práticas.	126	1
7 - Acesso à Internet para pesquisa acadêmica.	122	5

* perguntas X representação percentual

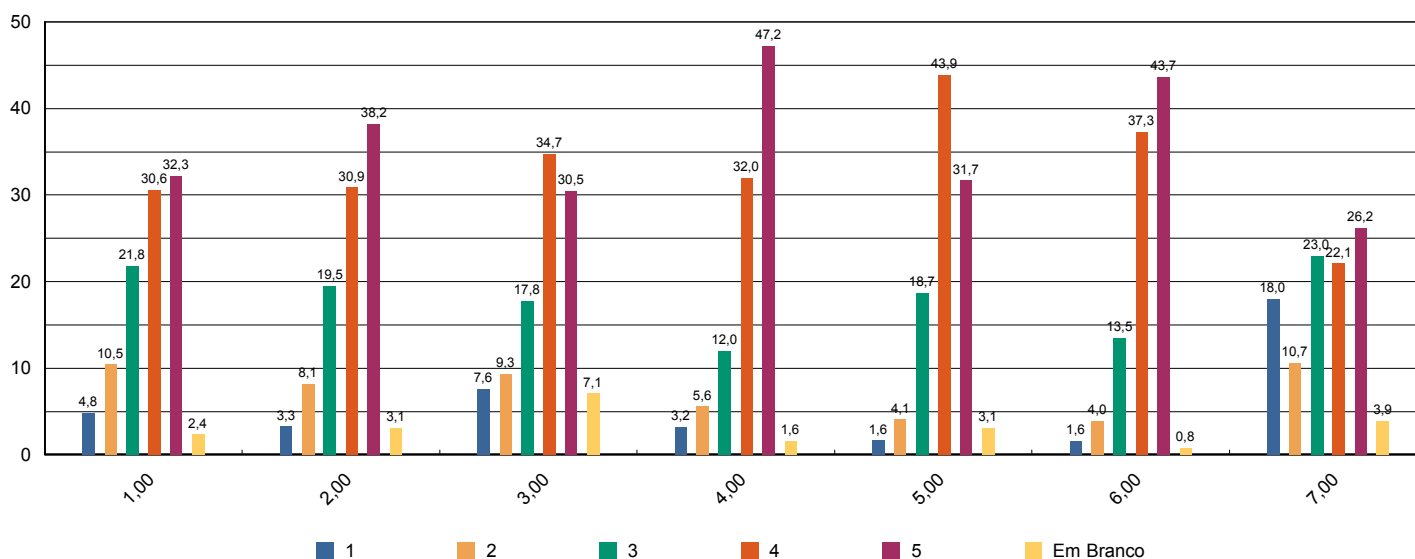



Sistema de Avaliação Institucional

Avaliação	1º Avaliação Institucional de 2012	01/05/2012 à 04/06/2012
Localidade	UNASP São Paulo	
Curso	Educação Física	Participantes 127
Dimensão	7 - Infraestrutura Física e recursos de apoio	
Questionário	Quanto ao Sistema de Avaliação	

perguntas	total sem brancos	brancos
1 - O que você achou desse sistema avaliativo institucional?	127	0

* perguntas X representação percentual

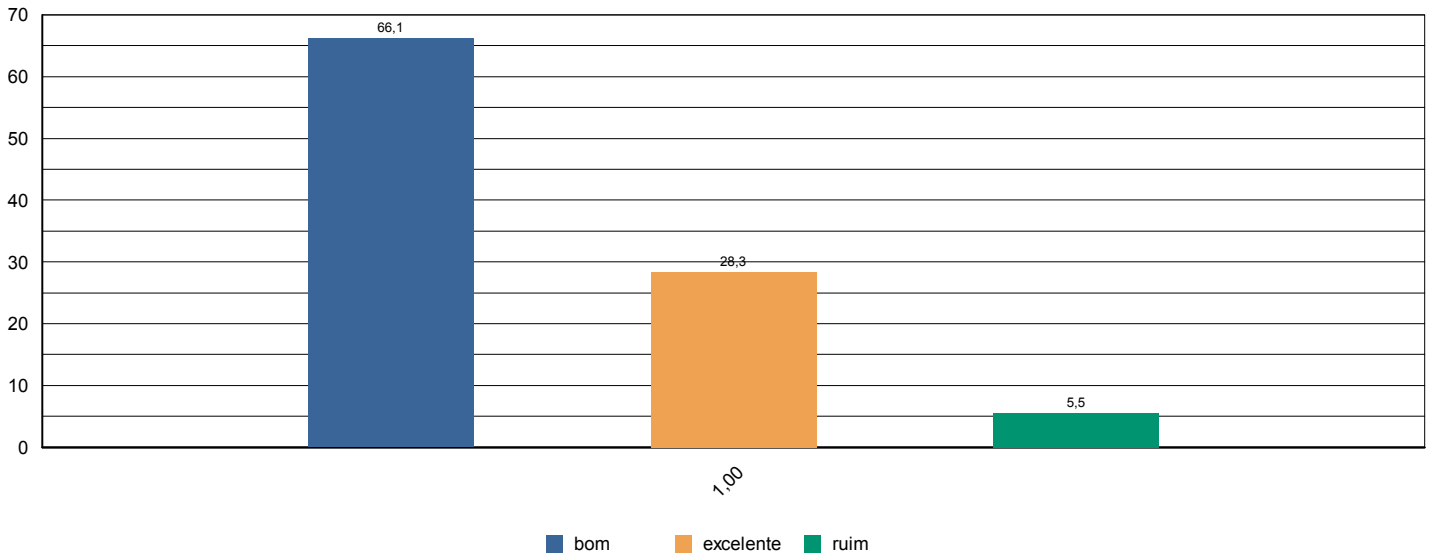



Sistema de Avaliação Institucional

Avaliação	1ª Avaliação Institucional de 2012	01/05/2012 à 04/06/2012
Localidade	UNASP São Paulo	
Curso	Educação Física	Participantes 127
Dimensão	2 - Políticas Acadêmicas	
Questionário	Quanto às condições pedagógicas do curso	

perguntas	total sem brancos	brancos
1 - Contribuição das disciplinas para minha formação profissional.	124	3
2 - Programas de extensão.	101	26
3 - Programa de iniciação científica do meu curso.	109	18
4 - Processo de desenvolvimento do Trabalho de Conclusão de Curso (TCC).	74	53
5 - Apoio à participação de alunos em eventos científicos fora da Instituição.	107	20
6 - Apoio espiritual.	124	3
7 - Programa de Apoio ao Discente (PROAD).	111	16
8 - Harmonia e sincronismo entre as disciplinas	125	2
9 - O meu grau de satisfação com o curso, como um todo, é:	125	2

* perguntas X representação percentual

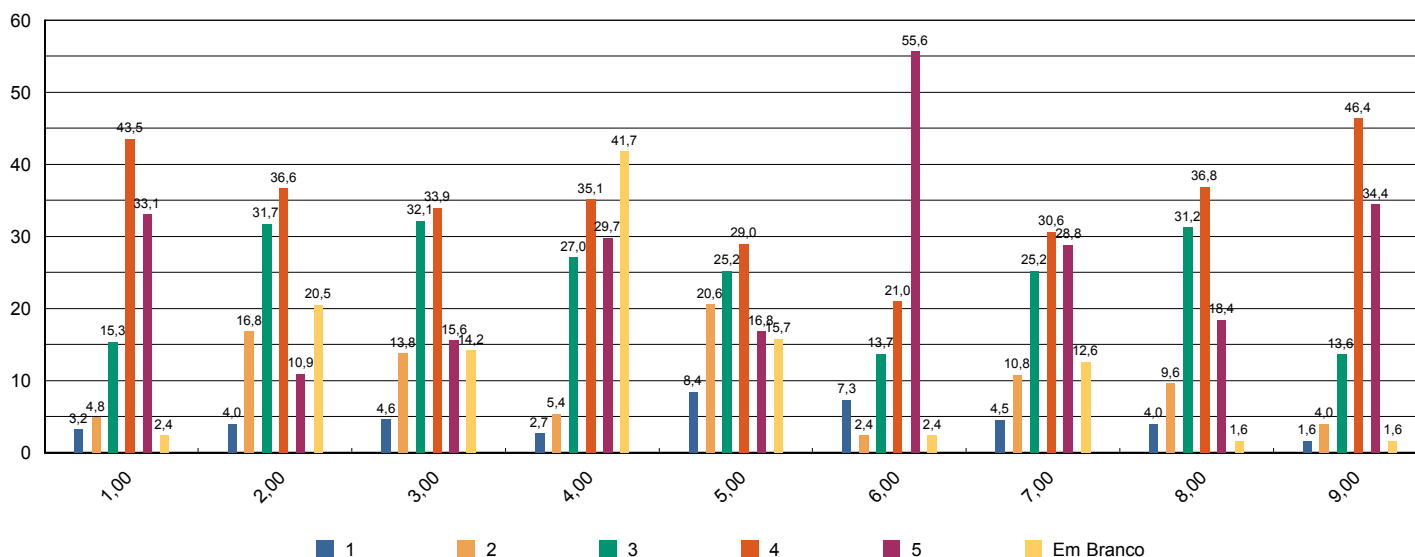



Sistema de Avaliação Institucional

Avaliação	1ª Avaliação Institucional de 2012	01/05/2012 à 04/06/2012
Localidade	UNASP São Paulo	
Curso	Educação Física	Participantes 8
Dimensão	2 - Políticas Acadêmicas	
Questionário	Avalie a atuação do Colegiado do Curso (Docentes)	

perguntas	total sem brancos	brancos
1 - Analisa, periodicamente, relatórios da Comissão Própria de Avaliação (CPA), Relatórios do MEC, da Comissão Interna de Avaliação de Curso (CIAC) e da Comissão de Avaliação Denominacional.	8	0
2 - Aprova os ementários e bibliografias das disciplinas.	8	0
3 - Atualiza, periodicamente, o Projeto Pedagógico de Curso (PPC).	8	0
4 - Aprecia os projetos apresentados pela Coordenadoria de Curso.	8	0
5 - Meu grau de satisfação com o curso.	8	0
6 - Meu grau de satisfação com o clima institucional.	8	0

* perguntas X representação percentual

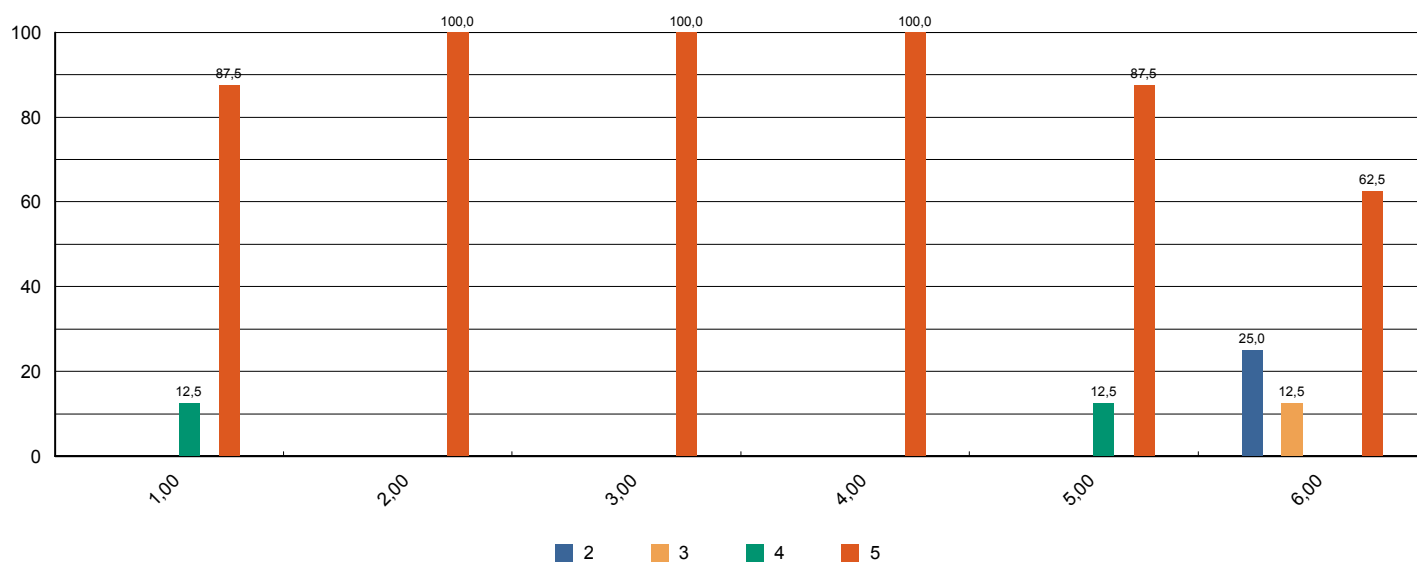



Sistema de Avaliação Institucional

Avaliação	1º Avaliação Institucional de 2012	01/05/2012 à 04/06/2012
Localidade	UNASP São Paulo	
Curso	Educação Física	Participantes 8
Dimensão	2 - Políticas Acadêmicas	
Questionário	Avalie o apoio que o curso oferece aos alunos (Docentes)	

perguntas	total sem brancos	brancos
1 - Há programas de extensão como parte do projeto do curso.	8	0
2 - Há programas de iniciação científica como parte do projeto do curso.	8	0
3 - Há programa de monitoria.	8	0
4 - A Instituição dá apoio à participação discente em eventos científicos fora da instituição (encontros, congressos, etc..)	8	0
5 - As atividades promovidas pelo Programa de Atendimento ao Discente (PROAD) atendem às necessidades dos alunos.	8	0
6 - Há um programa efetivo de apoio espiritual aos alunos.	8	0
7 - O curso promove eventos acadêmico-científicos e culturais.	8	0

* perguntas X representação percentual

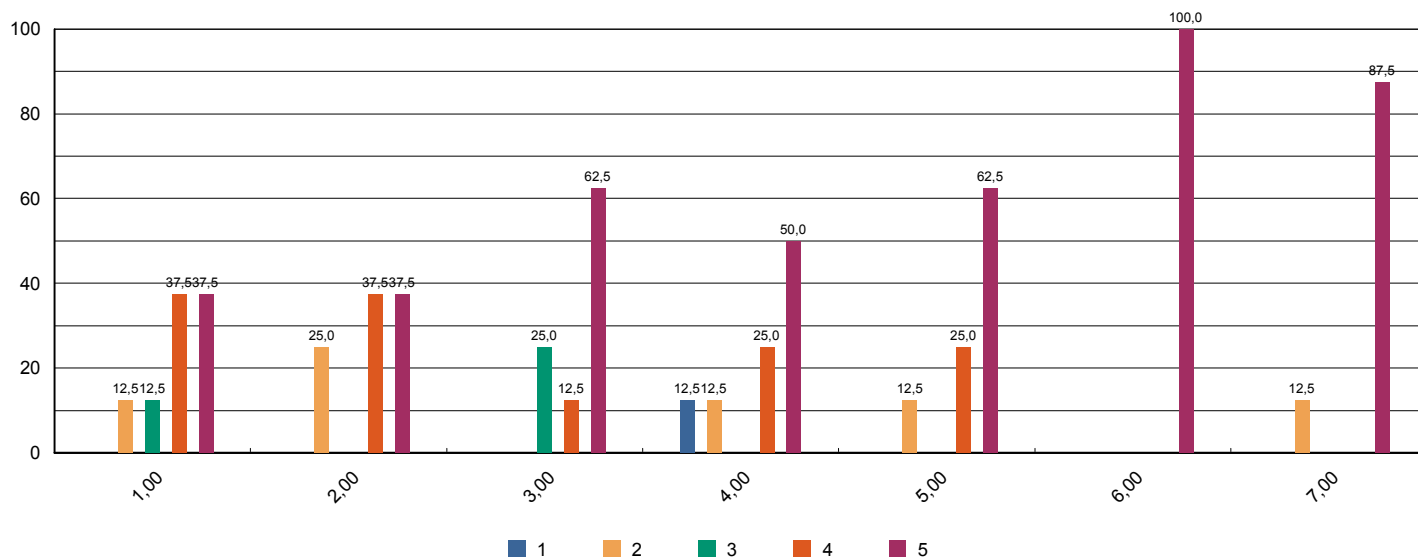



Sistema de Avaliação Institucional

Avaliação	1ª Avaliação Institucional de 2012	01/05/2012 à 04/06/2012
Localidade	UNASP São Paulo	
Curso	Educação Física	Participantes 8
Dimensão	2 - Políticas Acadêmicas	
Questionário	Avalie o apoio que o curso oferece aos professores (Docentes)	

perguntas	total sem brancos	brancos
1 - Programa de apoio à capacitação docente (PAD).	7	1
2 - Programa de atualização didático-pedagógica (PROAP).	8	0
3 - Apoio à participação em eventos científicos, encontros, congressos ,etc.. (PROAPARC)	7	1
4 - Espaço destinado à análise de relatos de experiências desenvolvidas em práticas pedagógicas com vistas à socialização dos resultados e melhoria do desempenho docente e discente no ensino-aprendizagem	6	2

* perguntas X representação percentual

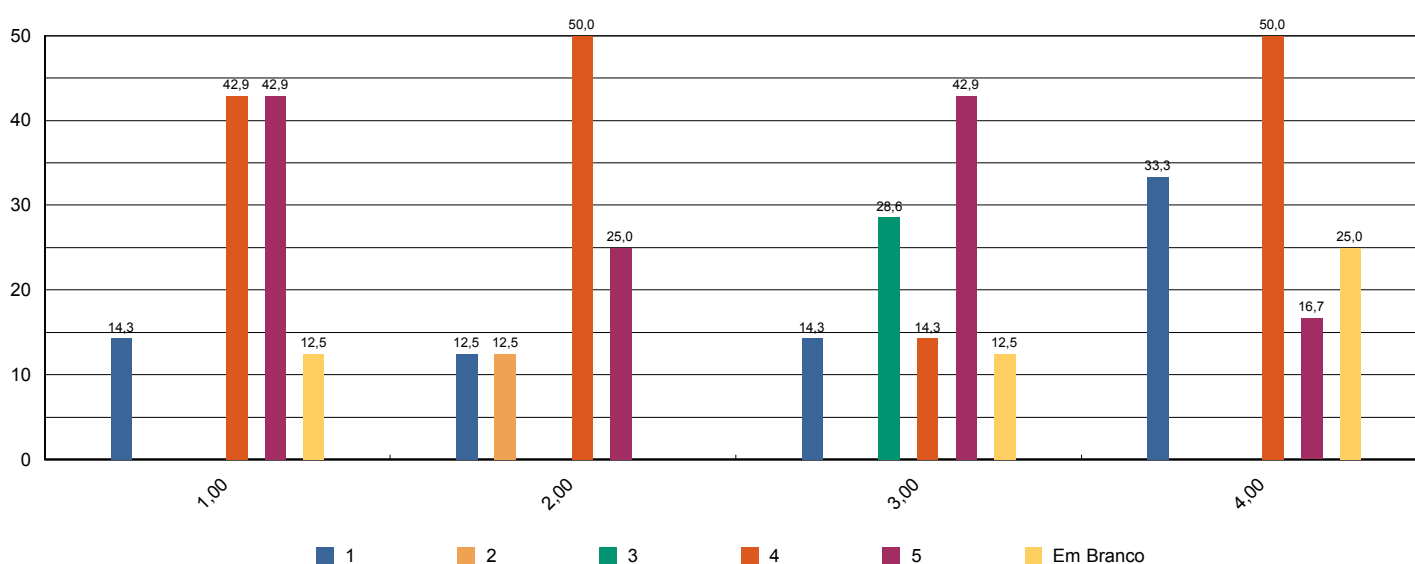



Sistema de Avaliação Institucional

Avaliação	1º Avaliação Institucional de 2012	01/05/2012 à 04/06/2012
Localidade	UNASP São Paulo	
Curso	Educação Física	Participantes 8
Dimensão	4 - Comunicação com a sociedade	
Questionário	Comunicação (Docentes)	

perguntas	total sem brancos	brancos
1 - As informações sobre procedimentos de rotina (atribuição e horário de aulas, documentação, reuniões, salários e outros) são adequadamente divulgadas.	8	0
2 - Os eventos promovidos pela instituição são adequadamente divulgados.	8	0

* perguntas X representação percentual

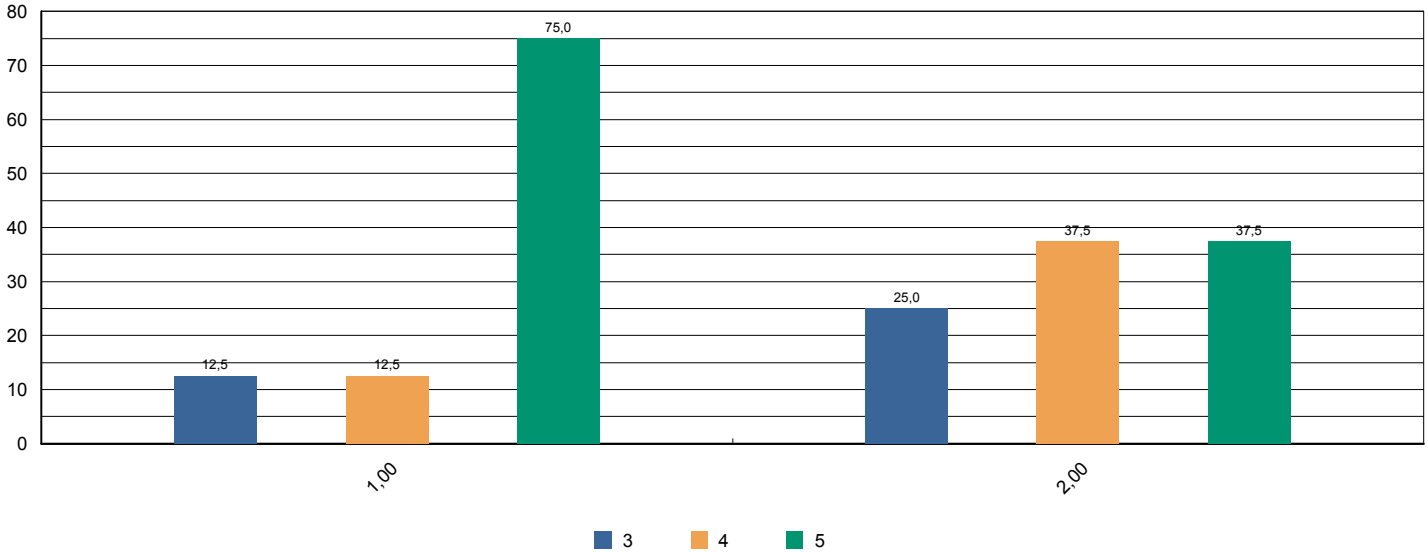



Sistema de Avaliação Institucional

Avaliação	1ª Avaliação Institucional de 2012	01/05/2012 à 04/06/2012
Localidade	UNASP São Paulo	
Curso	Educação Física	Participantes 8
Dimensão	6 - Organização e Gestão da Instituição	
Questionário	Coordenadoria do Curso (Docentes)	

perguntas	total sem brancos	brancos
1 - Disposição do coordenador para ouvir os professores.	8	0
2 - Interesse revelado na solução dos problemas.	8	0
3 - Coordenação das reuniões de Colegiado, CIAC e NDE abordando temas relevantes para o bom funcionamento do curso.	8	0
4 - As orientações recebidas.	8	0
5 - Administração e liderança do Curso.	8	0

* perguntas X representação percentual

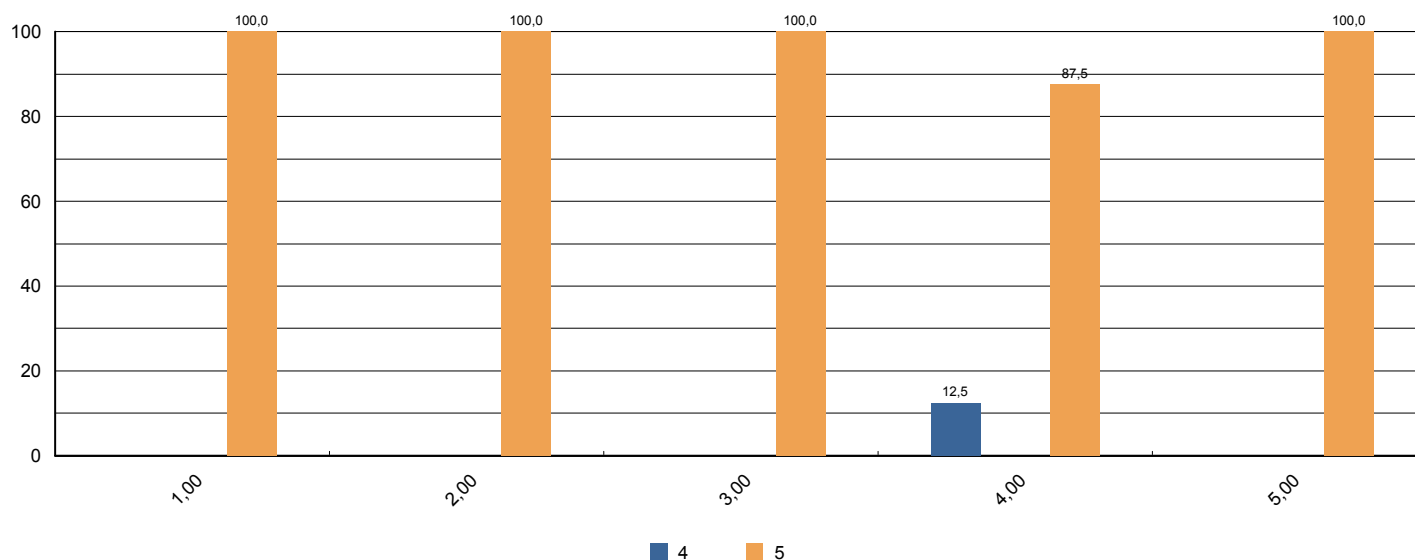



Sistema de Avaliação Institucional

Avaliação	1º Avaliação Institucional de 2012	01/05/2012 à 04/06/2012
Localidade	UNASP São Paulo	
Curso	Educação Física	Participantes 8
Dimensão	7 - Infraestrutura Física e recursos de apoio	
Questionário	Infraestrutura (Docentes)	

perguntas	total sem brancos	brancos
1 - Salas de aula.	8	0
2 - Sanitários.	8	0
3 - Espaços de lazer (quadras, jardins, centro de vivência, etc.)	8	0
4 - Disponibilidade e suficiência do acervo da biblioteca	8	0
5 - Equipamentos disponíveis para uso didático	8	0
6 - Qualidade dos laboratórios	7	1
7 - Acesso a internet para pesquisa acadêmica	8	0
8 - Ambiente de trabalho (sala de professores, gabinetes, etc.)	8	0

* perguntas X representação percentual

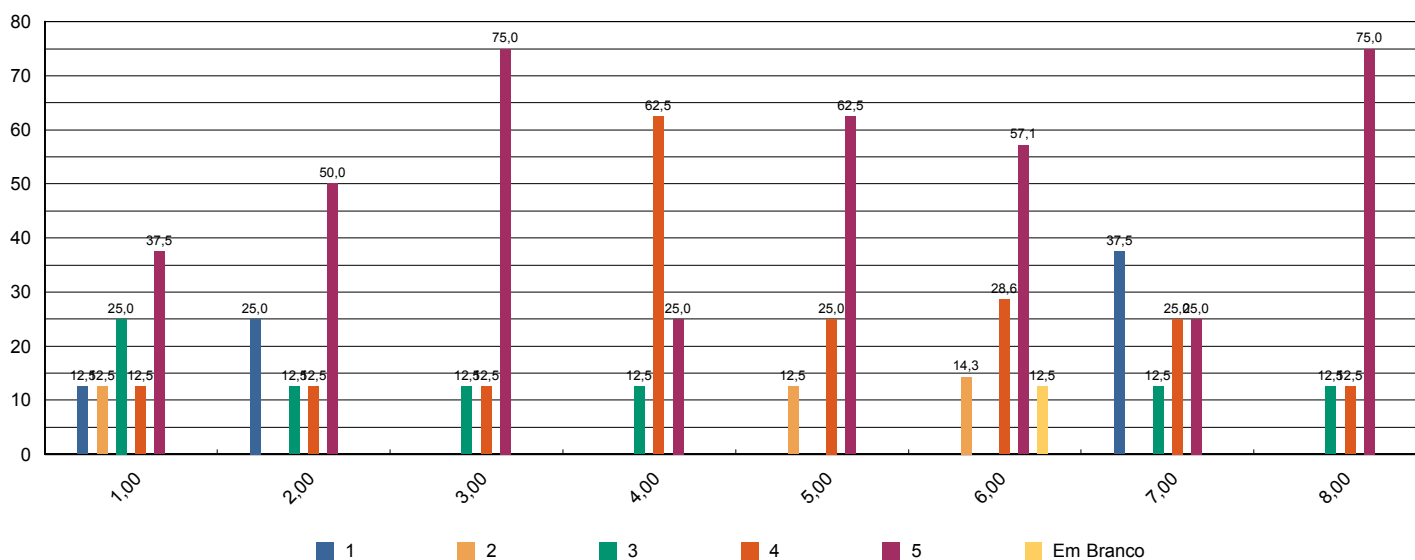



Sistema de Avaliação Institucional

Avaliação	1º Avaliação Institucional de 2012	01/05/2012 à 04/06/2012
Localidade	UNASP São Paulo	
Curso	Educação Física	Participantes 8
Dimensão	2 - Políticas Acadêmicas	
Questionário	Políticas Acadêmicas (Docentes)	

perguntas	total sem brancos	brancos
1.1 - O perfil do egresso está adequadamente definido.	8	0
1.2 - A missão e os objetivos do curso estão bem definidos.	8	0
1.3 - As disciplinas se apresentam, ao longo do curso, em uma seqüência lógica tanto epistemológica quanto pedagogicamente.	8	0
1.4 - As disciplinas de um mesmo semestre apresentam relação entre si com caráter de complementaridade, isto é, o currículo apresenta uma integração horizontal	8	0

* perguntas X representação percentual

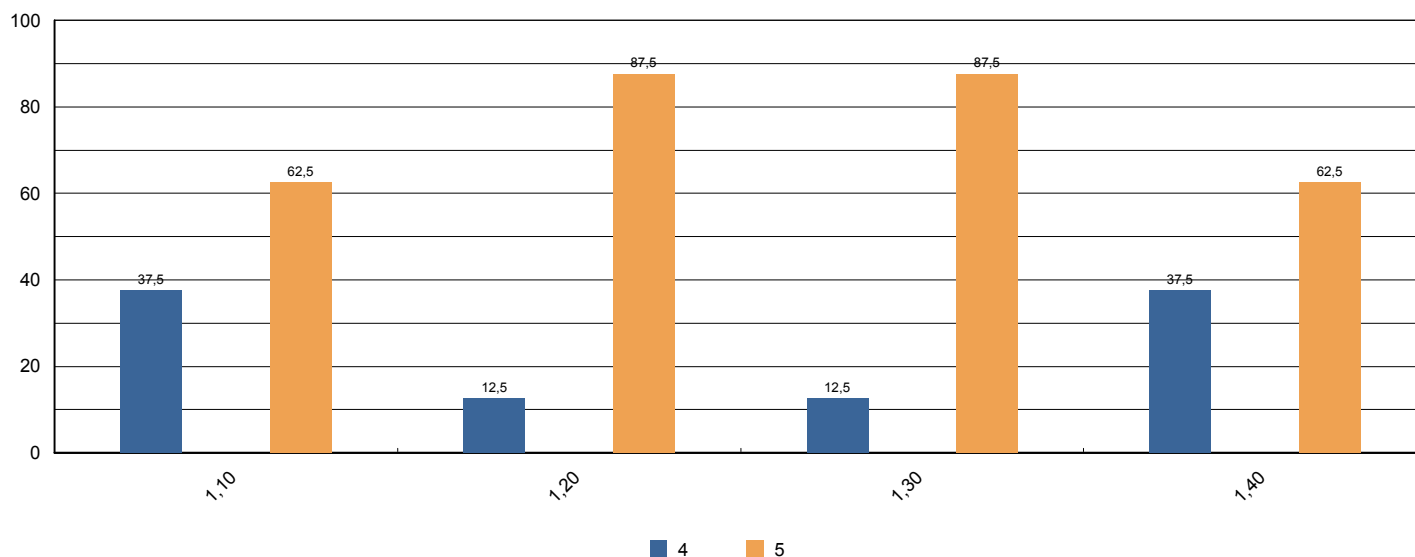



Sistema de Avaliação Institucional

Avaliação	1ª Avaliação Institucional de 2012	01/05/2012 à 04/06/2012
Localidade	UNASP São Paulo	
Curso	Enfermagem	Participantes 146
Dimensão	9 - Políticas de atendimento aos estudantes	
Questionário	Atendimento aos discentes	

perguntas	total sem brancos	brancos
1 - Atendimento e serviço da cantina	133	13
2 - Atendimento na biblioteca.	141	5
3 - Atendimento na secretaria.	140	6
4 - Atendimento do setor de finanças.	137	9
5 - Atendimento do setor de Bolsas de Estudo.	132	14

* perguntas X representação percentual

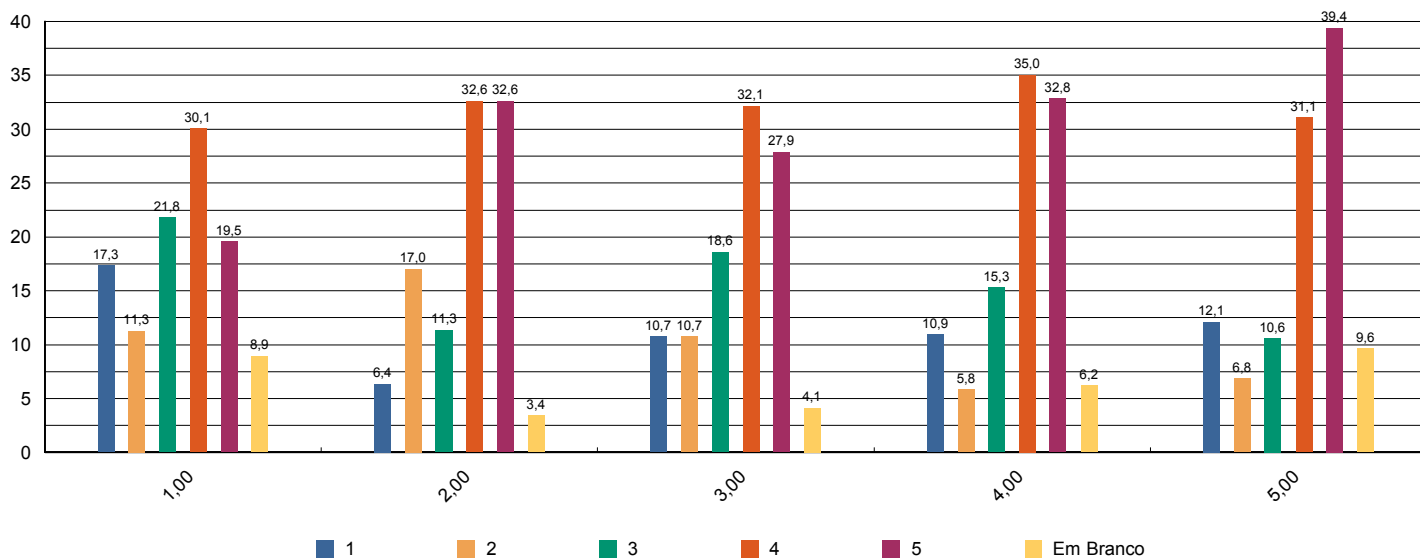



Sistema de Avaliação Institucional

Avaliação	1º Avaliação Institucional de 2012	01/05/2012 à 04/06/2012
Localidade	UNASP São Paulo	
Curso	Enfermagem	Participantes 146
Dimensão	4 - Comunicação com a sociedade	
Questionário	Comunicação	

perguntas	total sem brancos	brancos
1 - Informações sobre procedimentos de rotina (matrículas, pagamentos, horários de funcionamento, calendário, etc.) são adequadamente divulgadas.	142	4
2 - Eventos promovidos pela instituição são adequadamente divulgados.	142	4

* perguntas X representação percentual

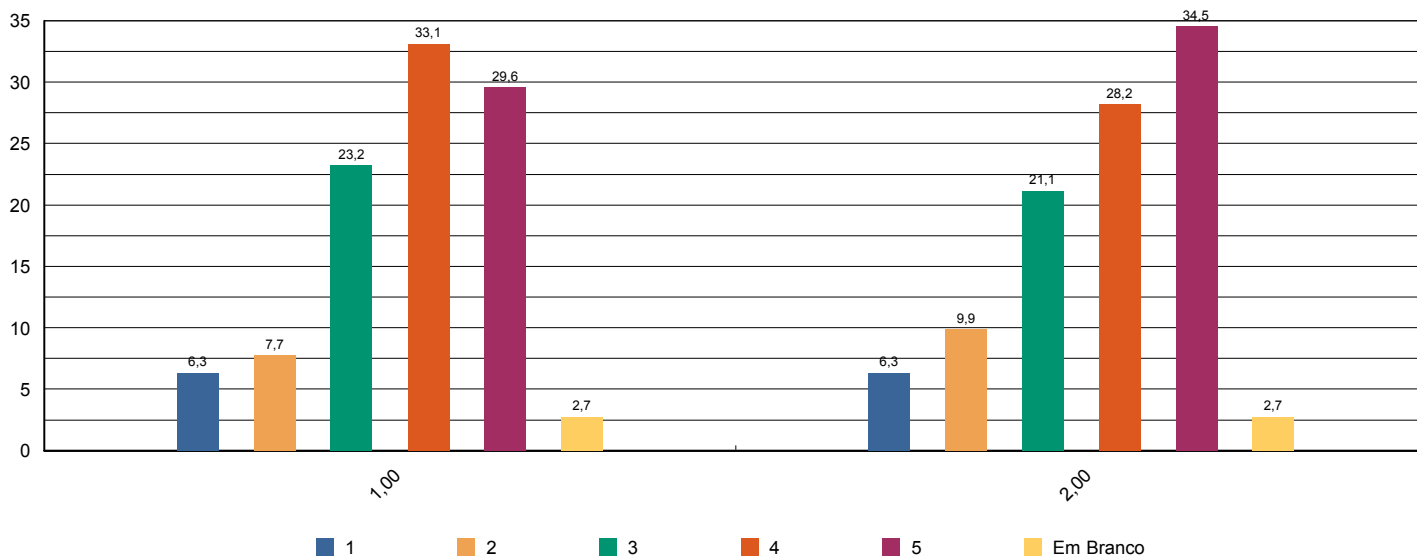



Sistema de Avaliação Institucional

Avaliação	1º Avaliação Institucional de 2012	01/05/2012 à 04/06/2012
Localidade	UNASP São Paulo	
Curso	Enfermagem	Participantes 146
Dimensão	6 - Organização e Gestão da Instituição	
Questionário	Coordenadoria do curso	

perguntas	total sem brancos	brancos
1 - Disposição do coordenador para ouvir e orientar os alunos.	135	11
2 - Liderança do curso.	138	8

* perguntas X representação percentual

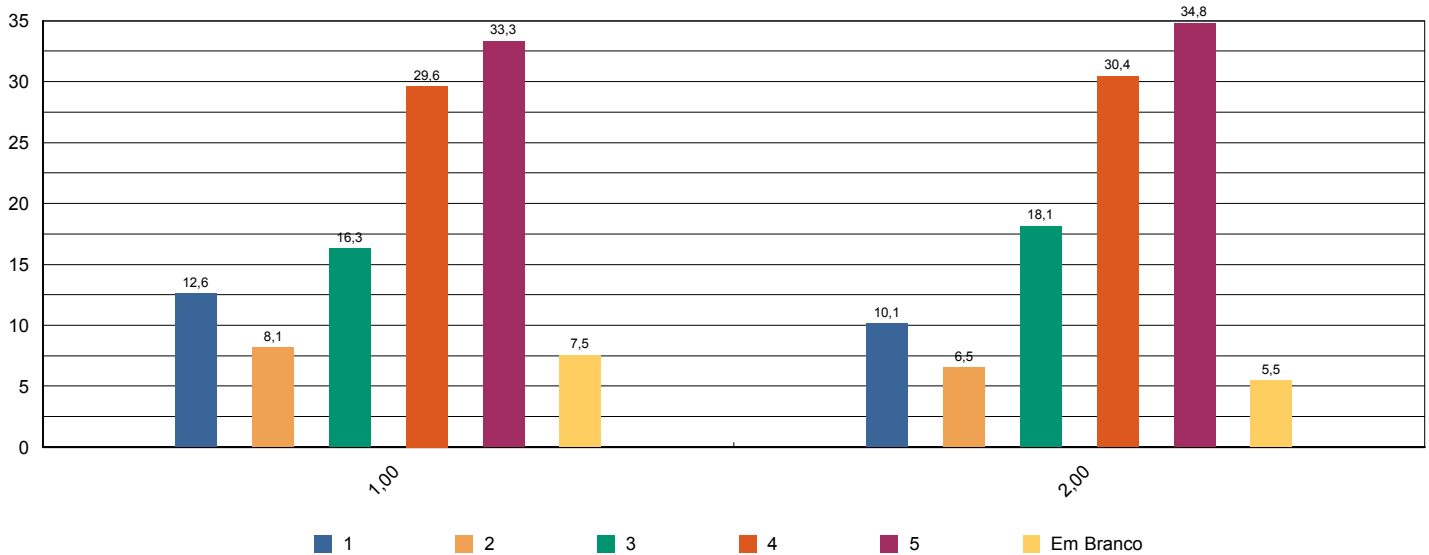



Sistema de Avaliação Institucional

Avaliação	1º Avaliação Institucional de 2012	01/05/2012 à 04/06/2012
Localidade	UNASP São Paulo	
Curso	Enfermagem	Participantes 146
Dimensão	7 - Infraestrutura Física e recursos de apoio	
Questionário	Infraestrutura	

perguntas	total sem brancos	brancos
1 - Sala de aula	143	3
2 - Sanitários	143	3
3 - Cantina	137	9
4 - Espaços de convivência (centro de vivência, quadras, jardins, etc.)	142	4
5 - Livros, periódicos e outros materiais disponíveis na biblioteca.	143	3
6 - Laboratórios e outros espaços para atividades práticas.	143	3
7 - Acesso à Internet para pesquisa acadêmica.	142	4

* perguntas X representação percentual

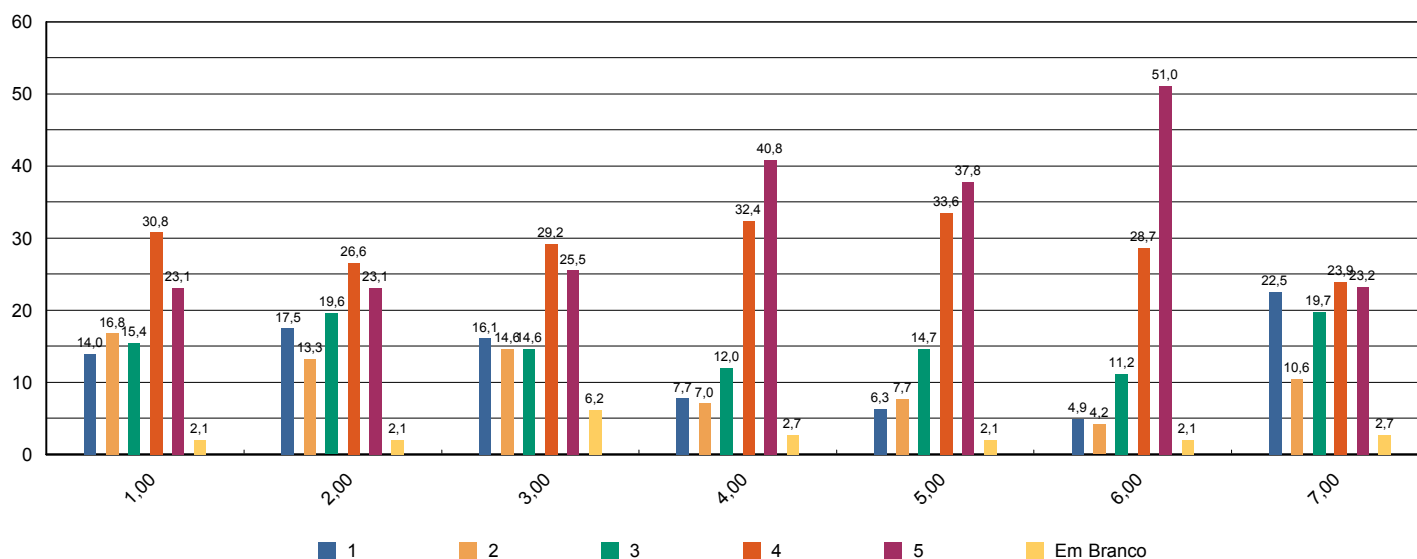



Sistema de Avaliação Institucional

Avaliação	1ª Avaliação Institucional de 2012	01/05/2012 à 04/06/2012
Localidade	UNASP São Paulo	
Curso	Enfermagem	Participantes 146
Dimensão	7 - Infraestrutura Física e recursos de apoio	
Questionário	Quanto ao Sistema de Avaliação	

perguntas	total sem brancos	brancos
1 - O que você achou desse sistema avaliativo institucional?	146	0

* perguntas X representação percentual

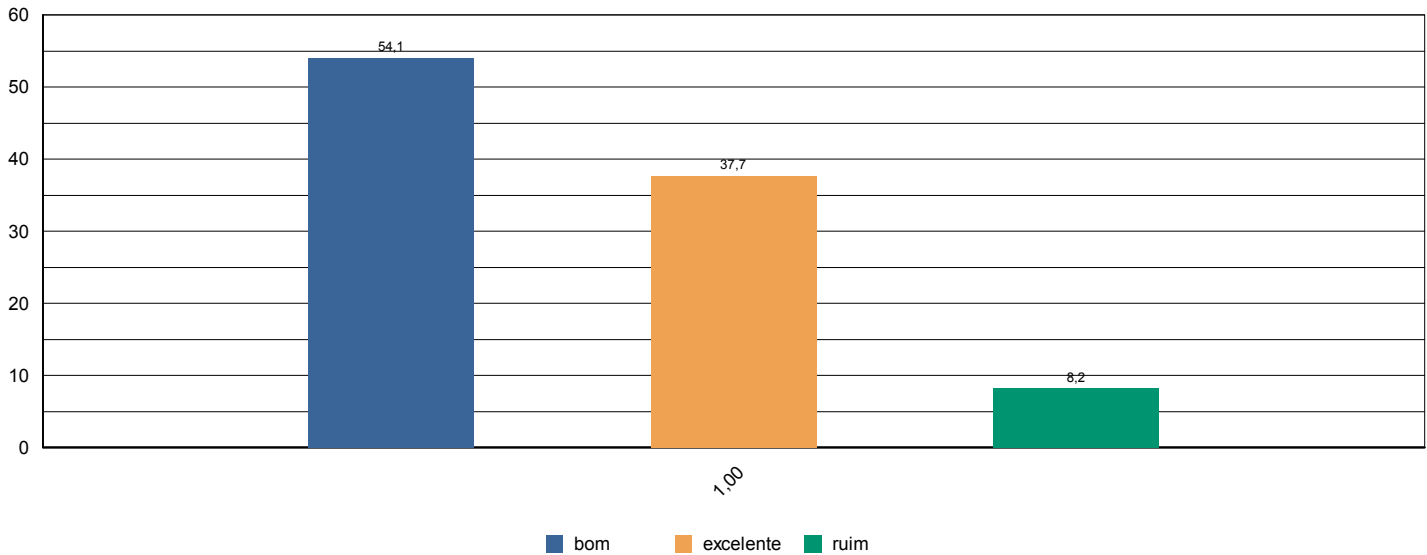



Sistema de Avaliação Institucional

Avaliação	1º Avaliação Institucional de 2012	01/05/2012 à 04/06/2012
Localidade	UNASP São Paulo	
Curso	Enfermagem	Participantes 146
Dimensão	2 - Políticas Acadêmicas	
Questionário	Quanto às condições pedagógicas do curso	

perguntas	total sem brancos	brancos
1 - Contribuição das disciplinas para minha formação profissional.	143	3
2 - Programas de extensão.	129	17
3 - Programa de iniciação científica do meu curso.	131	15
4 - Processo de desenvolvimento do Trabalho de Conclusão de Curso (TCC).	113	33
5 - Apoio à participação de alunos em eventos científicos fora da Instituição.	129	17
6 - Apoio espiritual.	142	4
7 - Programa de Apoio ao Discente (PROAD).	140	6
8 - Harmonia e sincronismo entre as disciplinas	142	4
9 - O meu grau de satisfação com o curso, como um todo, é:	142	4

* perguntas X representação percentual

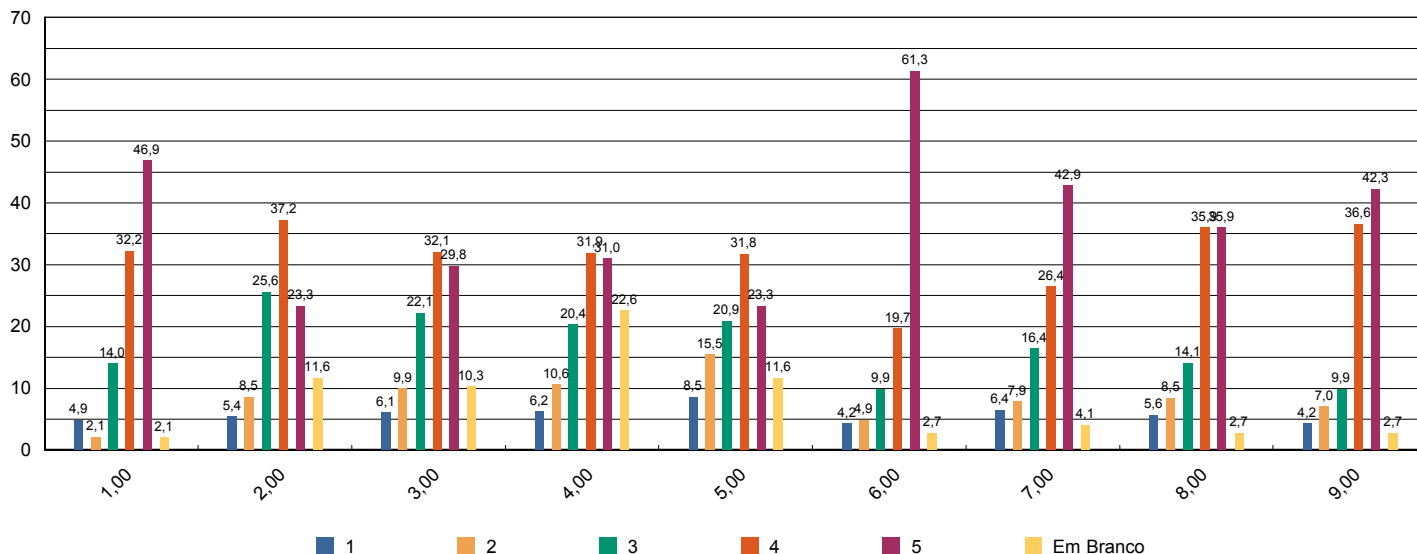



Sistema de Avaliação Institucional

Avaliação	1ª Avaliação Institucional de 2012	01/05/2012 à 04/06/2012
Localidade	UNASP São Paulo	
Curso	Enfermagem	Participantes 13
Dimensão	2 - Políticas Acadêmicas	
Questionário	Avalie a atuação do Colegiado do Curso (Docentes)	

perguntas	total sem brancos	brancos
1 - Analisa, periodicamente, relatórios da Comissão Própria de Avaliação (CPA), Relatórios do MEC, da Comissão Interna de Avaliação de Curso (CIAC) e da Comissão de Avaliação Denominacional.	13	0
2 - Aprova os ementários e bibliografias das disciplinas.	12	1
3 - Atualiza, periodicamente, o Projeto Pedagógico de Curso (PPC).	13	0
4 - Aprecia os projetos apresentados pela Coordenadoria de Curso.	13	0
5 - Meu grau de satisfação com o curso.	13	0
6 - Meu grau de satisfação com o clima institucional.	13	0

* perguntas X representação percentual

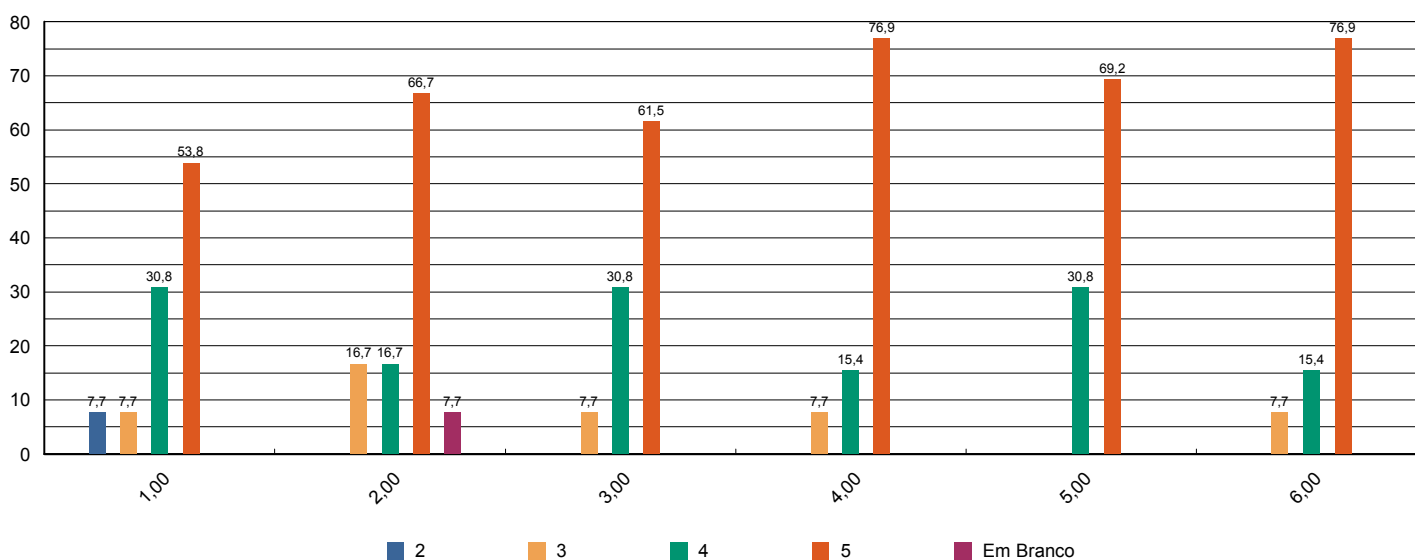



Sistema de Avaliação Institucional

Avaliação	1º Avaliação Institucional de 2012	01/05/2012 à 04/06/2012
Localidade	UNASP São Paulo	
Curso	Enfermagem	Participantes 13
Dimensão	2 - Políticas Acadêmicas	
Questionário	Avalie o apoio que o curso oferece aos alunos (Docentes)	

perguntas	total sem brancos	brancos
1 - Há programas de extensão como parte do projeto do curso.	12	1
2 - Há programas de iniciação científica como parte do projeto do curso.	11	2
3 - Há programa de monitoria.	12	1
4 - A Instituição dá apoio à participação discente em eventos científicos fora da instituição (encontros, congressos, etc..)	13	0
5 - As atividades promovidas pelo Programa de Atendimento ao Discente (PROAD) atendem às necessidades dos alunos.	12	1
6 - Há um programa efetivo de apoio espiritual aos alunos.	13	0
7 - O curso promove eventos acadêmico-científicos e culturais.	13	0

* perguntas X representação percentual

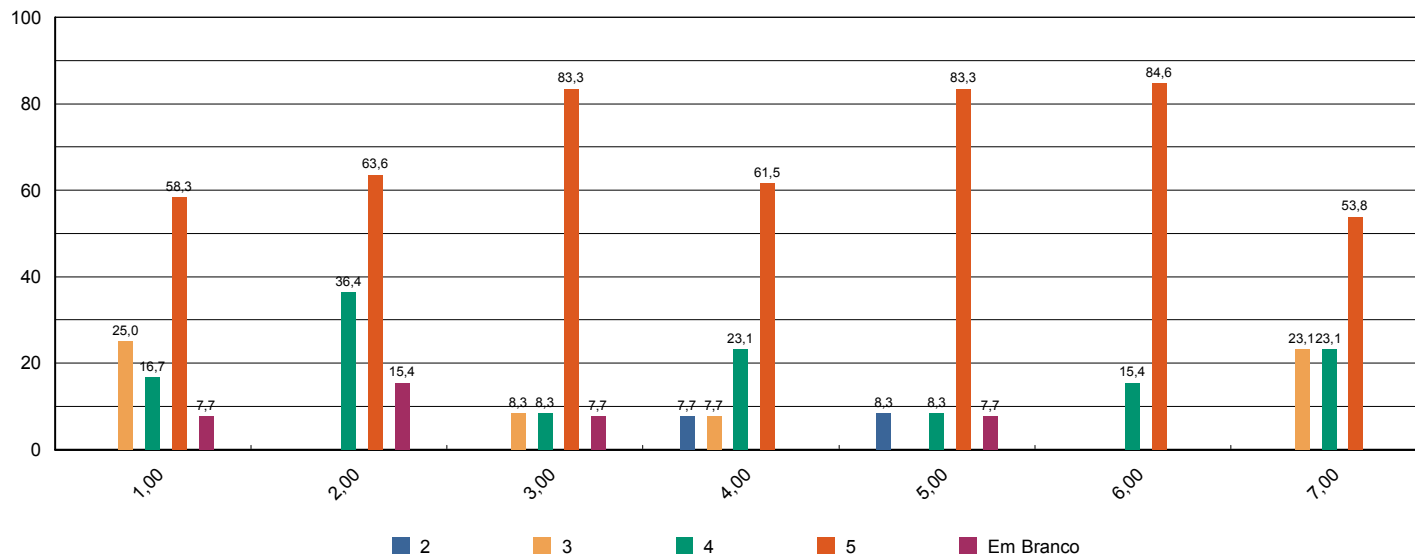

Sistema de Avaliação Institucional



Avaliação	1º Avaliação Institucional de 2012	01/05/2012 à 04/06/2012
Localidade	UNASP São Paulo	
Curso	Enfermagem	Participantes 13
Dimensão	2 - Políticas Acadêmicas	
Questionário	Avalie o apoio que o curso oferece aos professores (Docentes)	

perguntas	total sem brancos	brancos
1 - Programa de apoio à capacitação docente (PAD).	13	0
2 - Programa de atualização didático-pedagógica (PROAP).	12	1
3 - Apoio à participação em eventos científicos, encontros, congressos ,etc.. (PROAPARC)	12	1
4 - Espaço destinado à análise de relatos de experiências desenvolvidas em práticas pedagógicas com vistas à socialização dos resultados e melhoria do desempenho docente e discente no ensino–aprendizagem	12	1

* perguntas X representação percentual

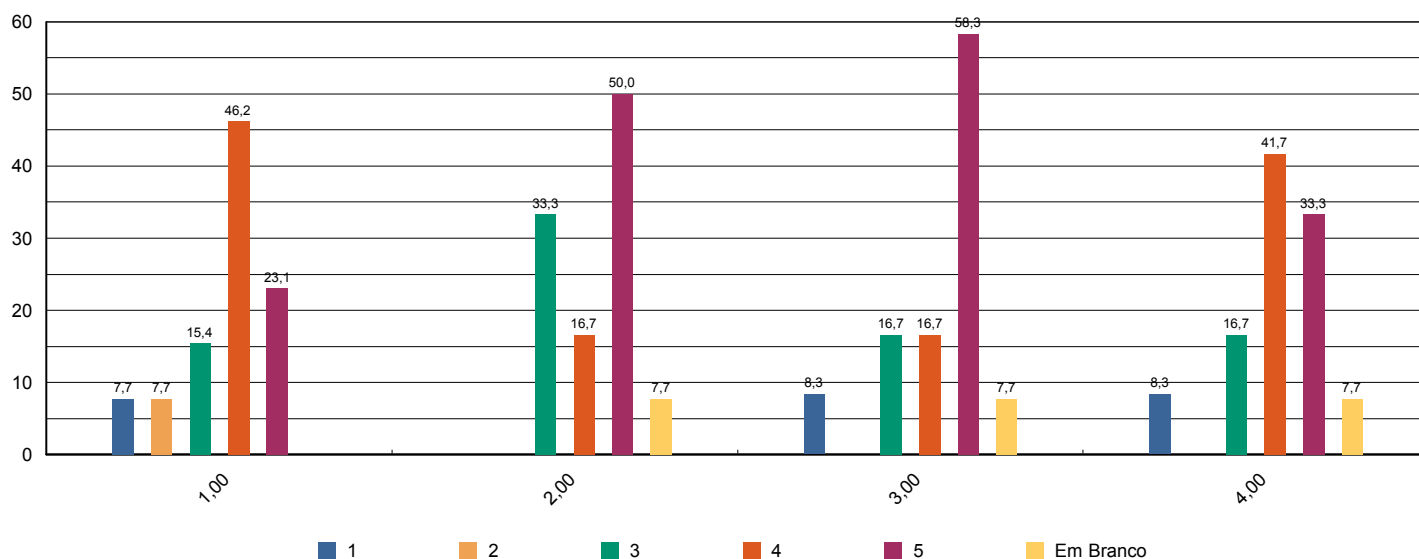



Sistema de Avaliação Institucional

Avaliação	1º Avaliação Institucional de 2012	01/05/2012 à 04/06/2012
Localidade	UNASP São Paulo	
Curso	Enfermagem	Participantes 13
Dimensão	4 - Comunicação com a sociedade	
Questionário	Comunicação (Docentes)	

perguntas	total sem brancos	brancos
1 - As informações sobre procedimentos de rotina (atribuição e horário de aulas, documentação, reuniões, salários e outros) são adequadamente divulgadas.	13	0
2 - Os eventos promovidos pela instituição são adequadamente divulgados.	13	0

* perguntas X representação percentual

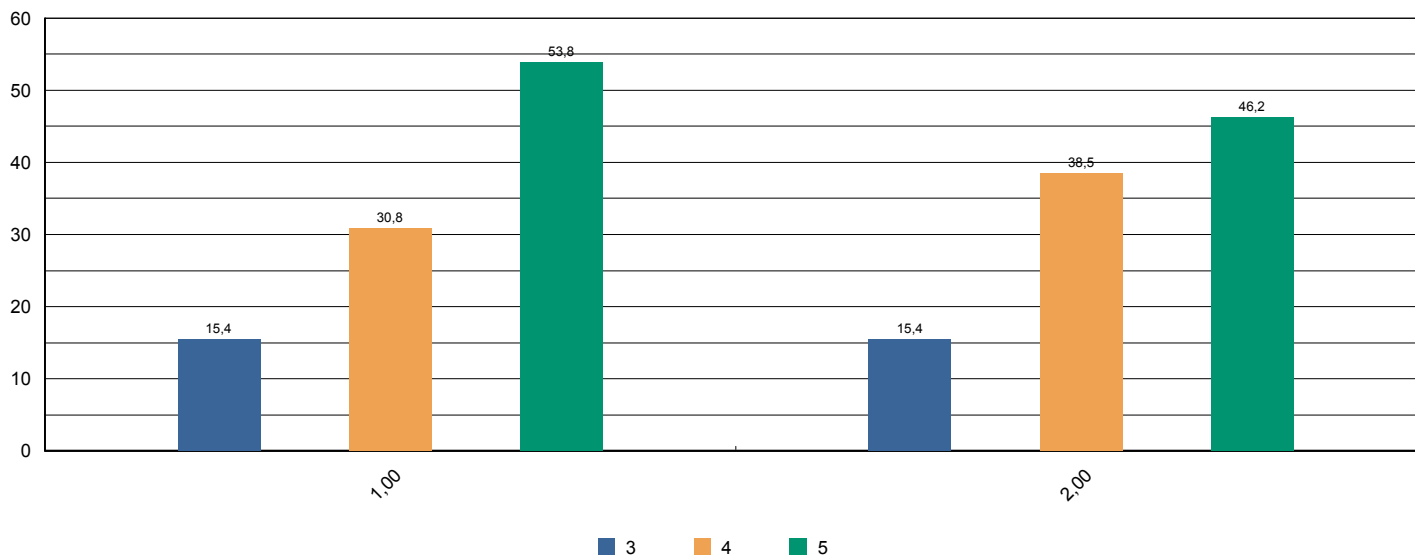



Sistema de Avaliação Institucional

Avaliação	1ª Avaliação Institucional de 2012	01/05/2012 à 04/06/2012
Localidade	UNASP São Paulo	
Curso	Enfermagem	Participantes 13
Dimensão	6 - Organização e Gestão da Instituição	
Questionário	Coordenadoria do Curso (Docentes)	

perguntas	total sem brancos	brancos
1 - Disposição do coordenador para ouvir os professores.	13	0
2 - Interesse revelado na solução dos problemas.	13	0
3 - Coordenação das reuniões de Colegiado, CIAC e NDE abordando temas relevantes para o bom funcionamento do curso.	13	0
4 - As orientações recebidas.	13	0
5 - Administração e liderança do Curso.	13	0

* perguntas X representação percentual

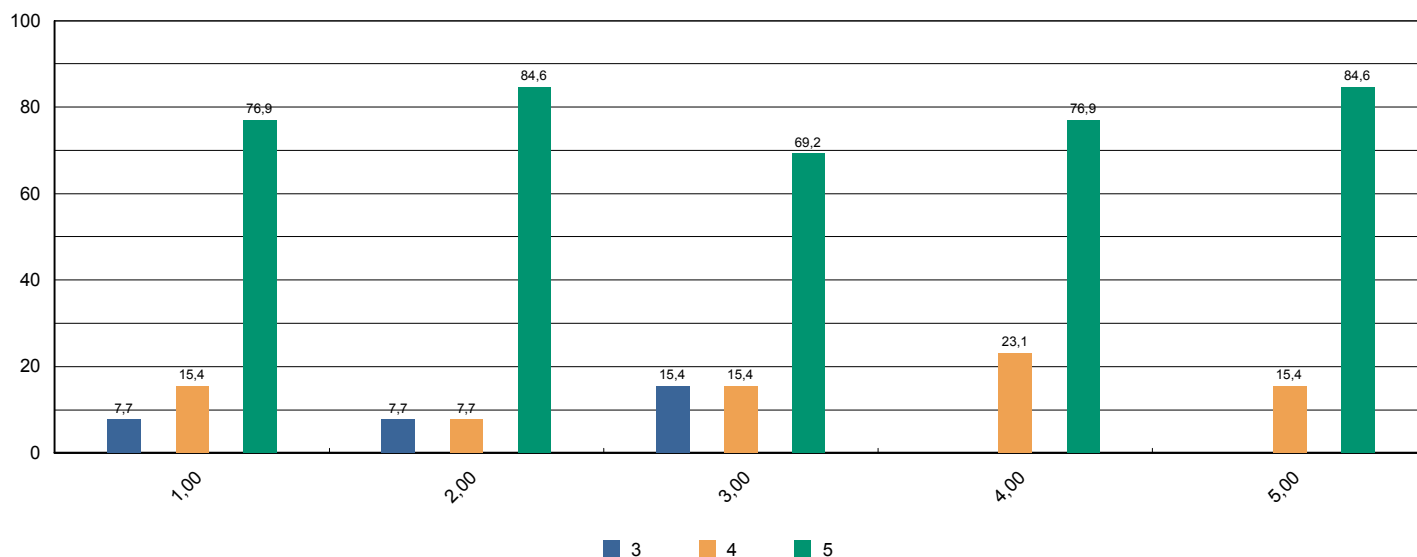



Sistema de Avaliação Institucional

Avaliação	1º Avaliação Institucional de 2012	01/05/2012 à 04/06/2012
Localidade	UNASP São Paulo	
Curso	Enfermagem	Participantes 13
Dimensão	7 - Infraestrutura Física e recursos de apoio	
Questionário	Infraestrutura (Docentes)	

perguntas	total sem brancos	brancos
1 - Salas de aula.	13	0
2 - Sanitários.	13	0
3 - Espaços de lazer (quadras, jardins, centro de vivência, etc.)	13	0
4 - Disponibilidade e suficiência do acervo da biblioteca	13	0
5 - Equipamentos disponíveis para uso didático	13	0
6 - Qualidade dos laboratórios	13	0
7 - Acesso a internet para pesquisa acadêmica	13	0
8 - Ambiente de trabalho (sala de professores, gabinetes, etc.)	13	0

* perguntas X representação percentual

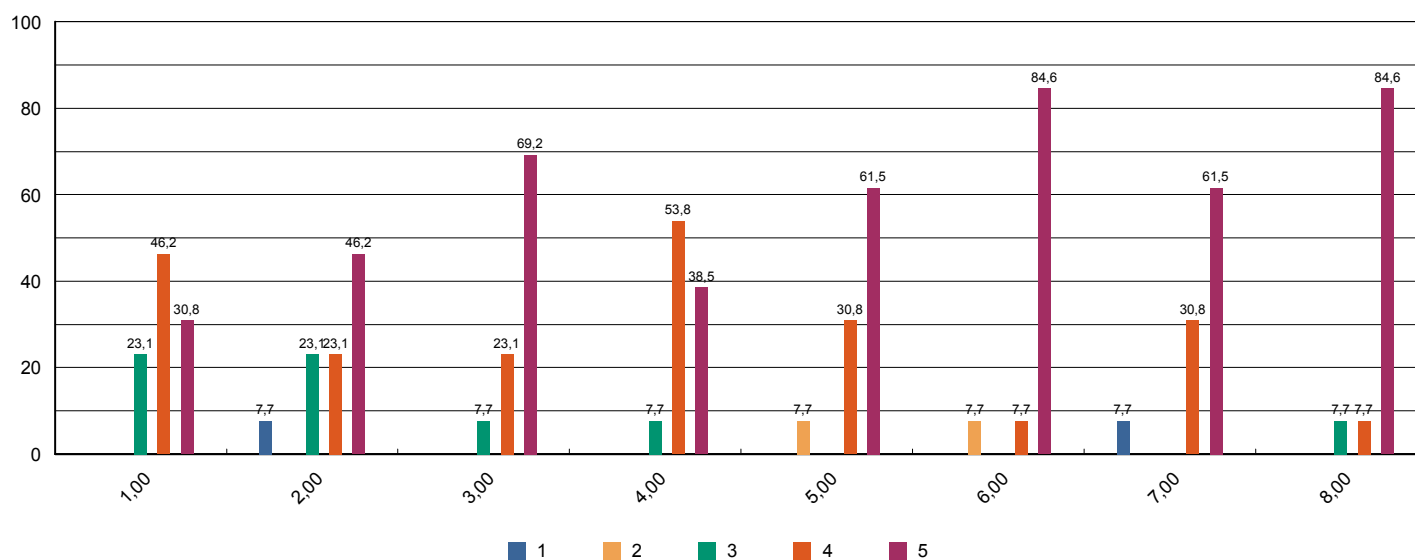



Sistema de Avaliação Institucional

Avaliação	1ª Avaliação Institucional de 2012	01/05/2012 à 04/06/2012
Localidade	UNASP São Paulo	
Curso	Enfermagem	Participantes 13
Dimensão	2 - Políticas Acadêmicas	
Questionário	Políticas Acadêmicas (Docentes)	

perguntas	total sem brancos	brancos
1.1 - O perfil do egresso está adequadamente definido.	13	0
1.2 - A missão e os objetivos do curso estão bem definidos.	13	0
1.3 - As disciplinas se apresentam, ao longo do curso, em uma seqüência lógica tanto epistemológica quanto pedagogicamente.	12	1
1.4 - As disciplinas de um mesmo semestre apresentam relação entre si com caráter de complementaridade, isto é, o currículo apresenta uma integração horizontal	13	0

* perguntas X representação percentual

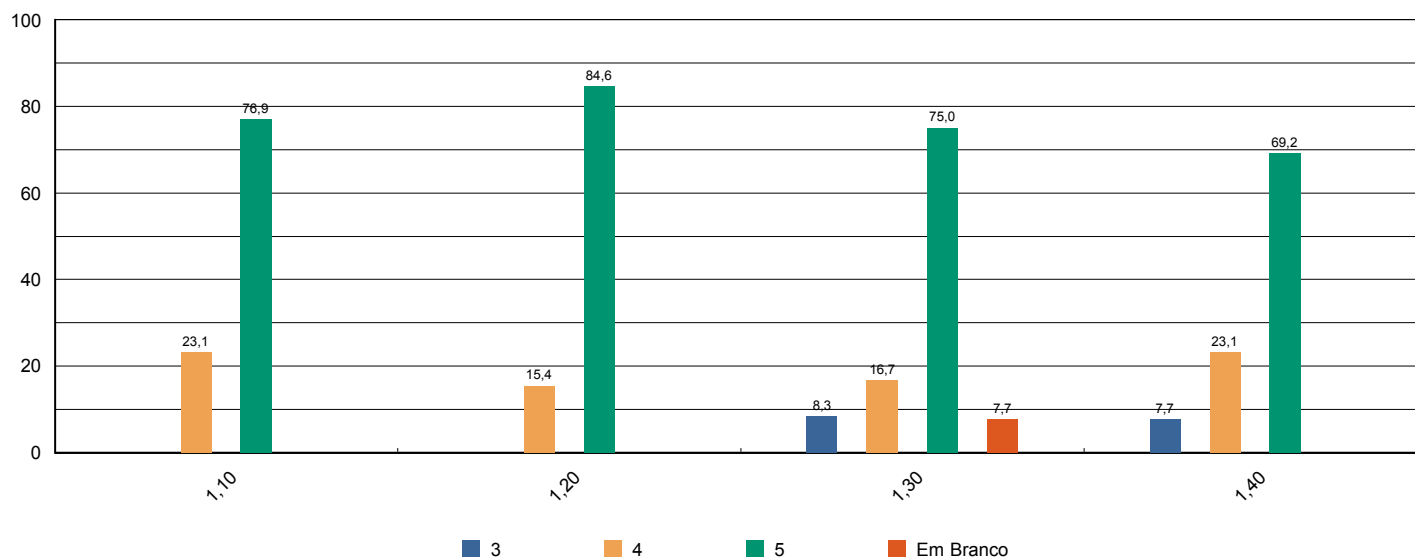



Sistema de Avaliação Institucional

Avaliação	1º Avaliação Institucional de 2012	01/05/2012 à 04/06/2012
Localidade	UNASP São Paulo	
Curso	Fisioterapia	Participantes 83
Dimensão	9 - Políticas de atendimento aos estudantes	
Questionário	Atendimento aos discentes	

perguntas	total sem brancos	brancos
1 - Atendimento e serviço da cantina	75	8
2 - Atendimento na biblioteca.	82	1
3 - Atendimento na secretaria.	81	2
4 - Atendimento do setor de finanças.	78	5
5 - Atendimento do setor de Bolsas de Estudo.	75	8

* perguntas X representação percentual

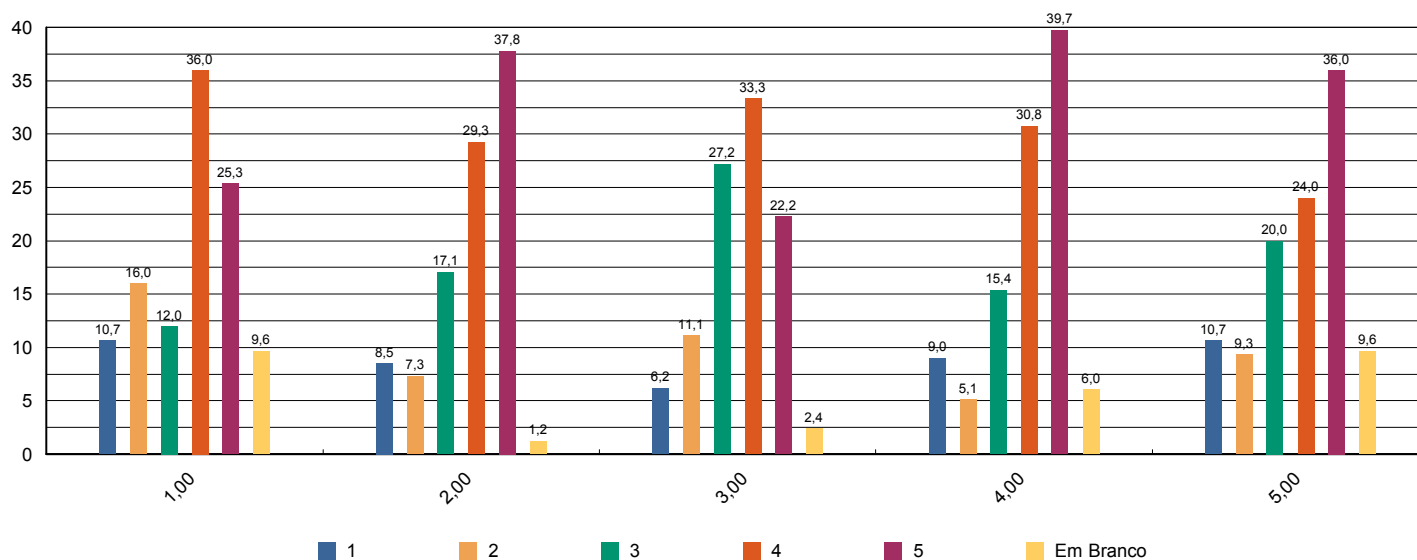



Sistema de Avaliação Institucional

Avaliação	1º Avaliação Institucional de 2012	01/05/2012 à 04/06/2012
Localidade	UNASP São Paulo	
Curso	Fisioterapia	Participantes 83
Dimensão	4 - Comunicação com a sociedade	
Questionário	Comunicação	

perguntas	total sem brancos	brancos
1 - Informações sobre procedimentos de rotina (matrículas, pagamentos, horários de funcionamento, calendário, etc.) são adequadamente divulgadas.	80	3
2 - Eventos promovidos pela instituição são adequadamente divulgados.	82	1

* perguntas X representação percentual

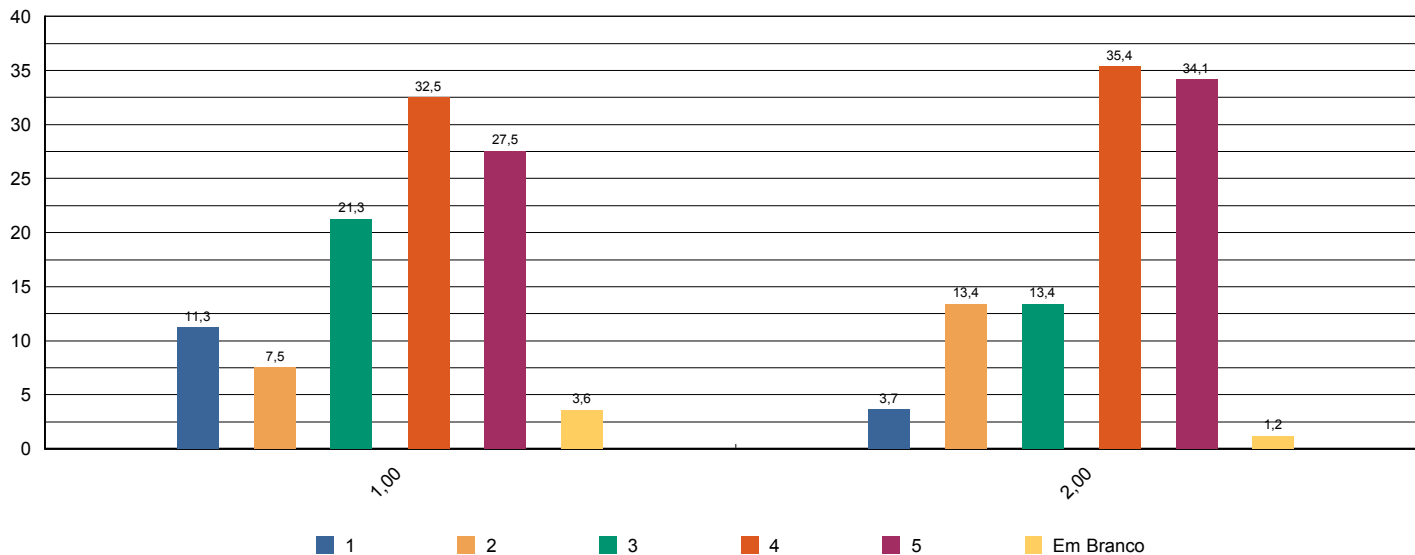



Sistema de Avaliação Institucional

Avaliação	1º Avaliação Institucional de 2012	01/05/2012 à 04/06/2012
Localidade	UNASP São Paulo	
Curso	Fisioterapia	Participantes 83
Dimensão	6 - Organização e Gestão da Instituição	
Questionário	Coordenadoria do curso	

perguntas	total sem brancos	brancos
1 - Disposição do coordenador para ouvir e orientar os alunos.	81	2
2 - Liderança do curso.	80	3

* perguntas X representação percentual

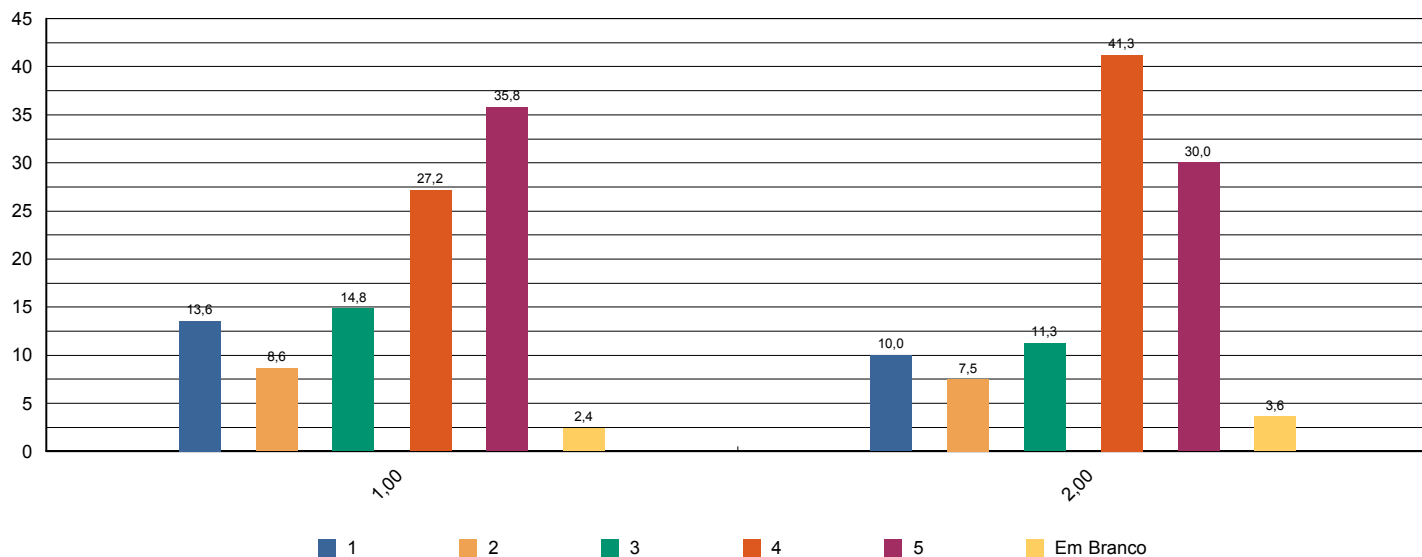



Sistema de Avaliação Institucional

Avaliação	1ª Avaliação Institucional de 2012	01/05/2012 à 04/06/2012
Localidade	UNASP São Paulo	
Curso	Fisioterapia	Participantes 83
Dimensão	7 - Infraestrutura Física e recursos de apoio	
Questionário	Infraestrutura	

perguntas	total sem brancos	brancos
1 - Sala de aula	82	1
2 - Sanitários	82	1
3 - Cantina	74	9
4 - Espaços de convivência (centro de vivência, quadras, jardins, etc.)	81	2
5 - Livros, periódicos e outros materiais disponíveis na biblioteca.	82	1
6 - Laboratórios e outros espaços para atividades práticas.	82	1
7 - Acesso à Internet para pesquisa acadêmica.	81	2

* perguntas X representação percentual

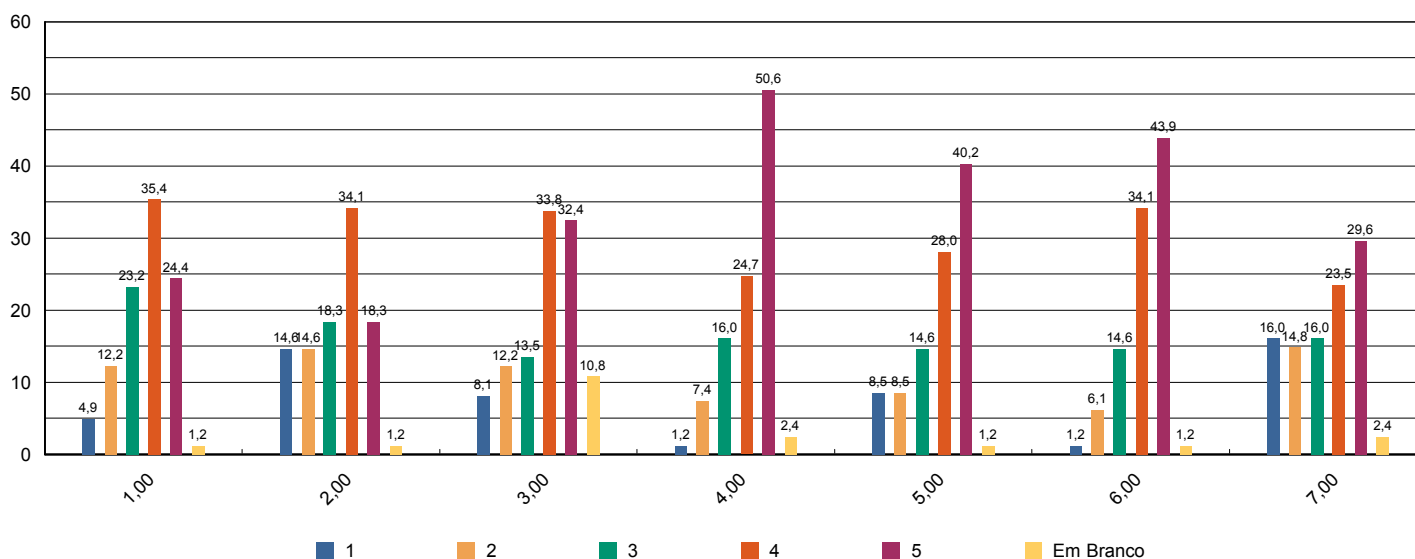



Sistema de Avaliação Institucional

Avaliação	1º Avaliação Institucional de 2012	01/05/2012 à 04/06/2012
Localidade	UNASP São Paulo	
Curso	Fisioterapia	Participantes 83
Dimensão	7 - Infraestrutura Física e recursos de apoio	
Questionário	Quanto ao Sistema de Avaliação	

perguntas	total sem brancos	brancos
1 - O que você achou desse sistema avaliativo institucional?	83	0

* perguntas X representação percentual

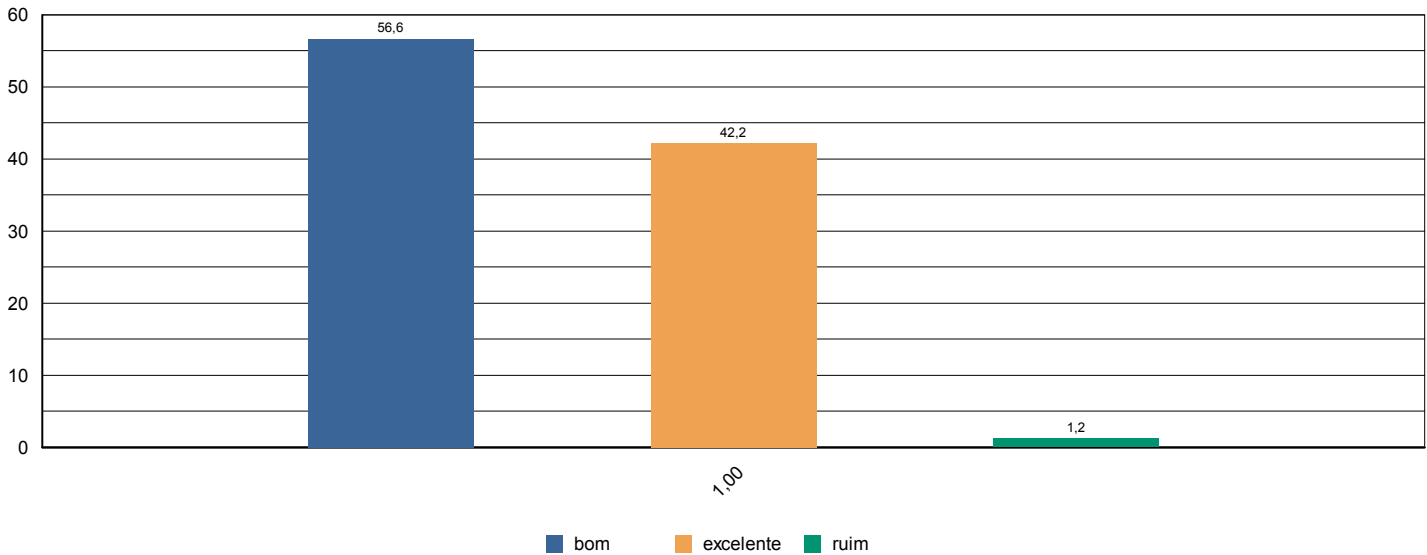



Sistema de Avaliação Institucional

Avaliação	1º Avaliação Institucional de 2012	01/05/2012 à 04/06/2012
Localidade	UNASP São Paulo	
Curso	Fisioterapia	Participantes 83
Dimensão	2 - Políticas Acadêmicas	
Questionário	Quanto às condições pedagógicas do curso	

perguntas	total sem brancos	brancos
1 - Contribuição das disciplinas para minha formação profissional.	81	2
2 - Programas de extensão.	73	10
3 - Programa de iniciação científica do meu curso.	71	12
4 - Processo de desenvolvimento do Trabalho de Conclusão de Curso (TCC).	62	21
5 - Apoio à participação de alunos em eventos científicos fora da Instituição.	72	11
6 - Apoio espiritual.	80	3
7 - Programa de Apoio ao Discente (PROAD).	81	2
8 - Harmonia e sincronismo entre as disciplinas	81	2
9 - O meu grau de satisfação com o curso, como um todo, é:	82	1

* perguntas X representação percentual

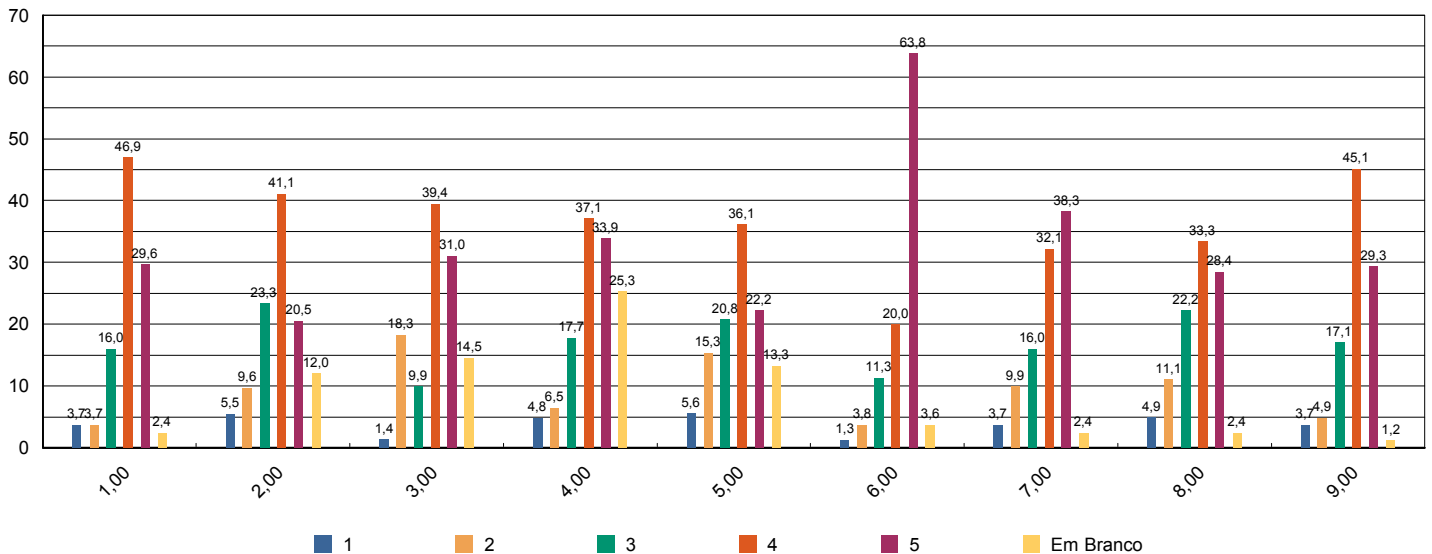



Sistema de Avaliação Institucional

Avaliação	1º Avaliação Institucional de 2012	01/05/2012 à 04/06/2012
Localidade	UNASP São Paulo	
Curso	Fisioterapia	Participantes 1
Dimensão	2 - Políticas Acadêmicas	
Questionário	Avalie a atuação do Colegiado do Curso (Docentes)	

perguntas	total sem brancos	brancos
1 - Analisa, periodicamente, relatórios da Comissão Própria de Avaliação (CPA), Relatórios do MEC, da Comissão Interna de Avaliação de Curso (CIAC) e da Comissão de Avaliação Denominacional.	1	0
2 - Aprova os ementários e bibliografias das disciplinas.	1	0
3 - Atualiza, periodicamente, o Projeto Pedagógico de Curso (PPC).	1	0
4 - Aprecia os projetos apresentados pela Coordenadoria de Curso.	1	0
5 - Meu grau de satisfação com o curso.	1	0
6 - Meu grau de satisfação com o clima institucional.	1	0

* perguntas X representação percentual

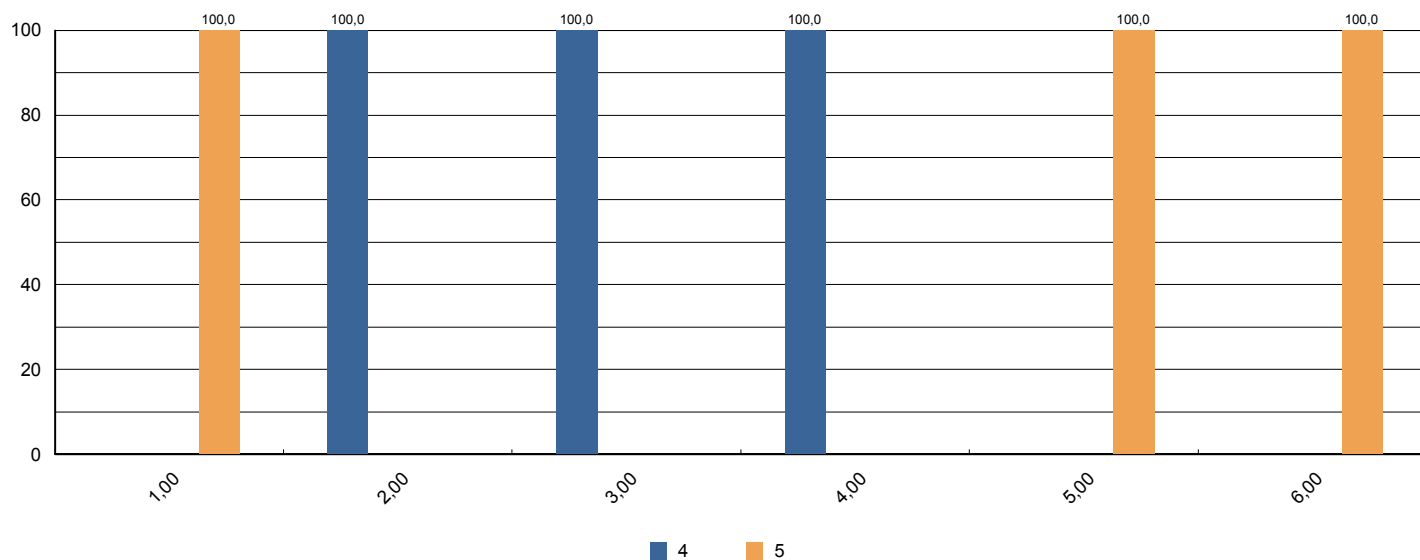



Sistema de Avaliação Institucional

Avaliação	1º Avaliação Institucional de 2012	01/05/2012 à 04/06/2012
Localidade	UNASP São Paulo	
Curso	Fisioterapia	Participantes 1
Dimensão	2 - Políticas Acadêmicas	
Questionário	Avalie o apoio que o curso oferece aos alunos (Docentes)	

perguntas	total sem brancos	brancos
1 - Há programas de extensão como parte do projeto do curso.	1	0
2 - Há programas de iniciação científica como parte do projeto do curso.	1	0
3 - Há programa de monitoria.	1	0
4 - A Instituição dá apoio à participação discente em eventos científicos fora da instituição (encontros, congressos, etc..)	1	0
5 - As atividades promovidas pelo Programa de Atendimento ao Discente (PROAD) atendem às necessidades dos alunos.	1	0
6 - Há um programa efetivo de apoio espiritual aos alunos.	1	0
7 - O curso promove eventos acadêmico-científicos e culturais.	1	0

* perguntas X representação percentual

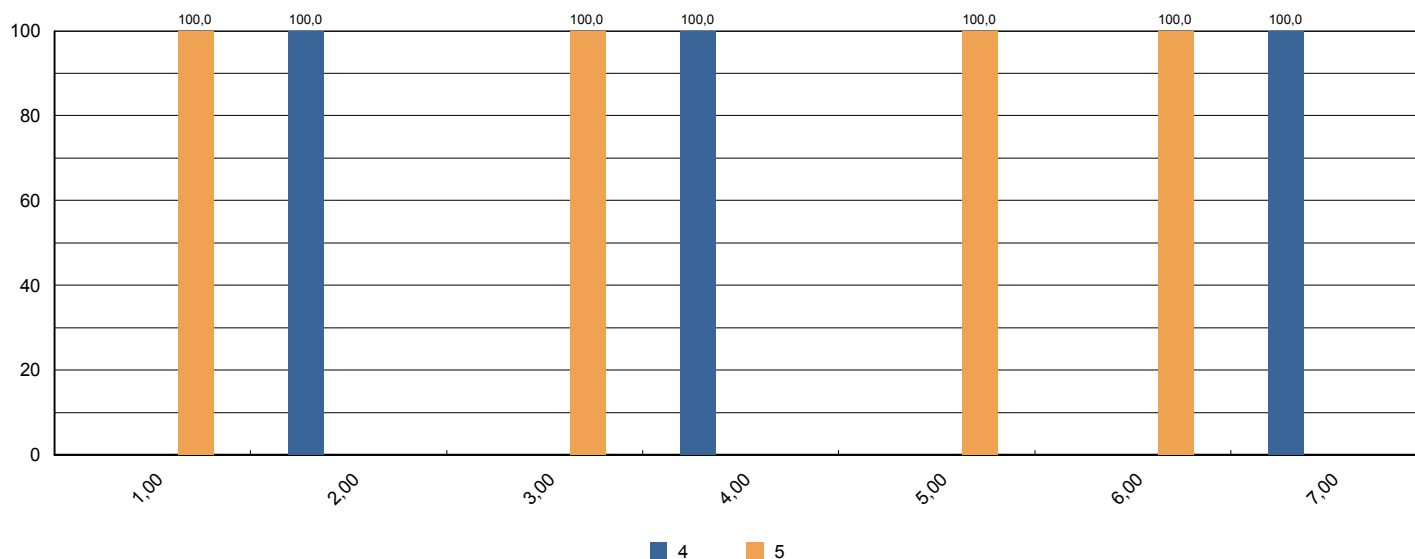



Sistema de Avaliação Institucional

Avaliação	1º Avaliação Institucional de 2012	01/05/2012 à 04/06/2012
Localidade	UNASP São Paulo	
Curso	Fisioterapia	Participantes 1
Dimensão	2 - Políticas Acadêmicas	
Questionário	Avalie o apoio que o curso oferece aos professores (Docentes)	

perguntas	total sem brancos	brancos
1 - Programa de apoio à capacitação docente (PAD).	1	0
2 - Programa de atualização didático-pedagógica (PROAP).	1	0
3 - Apoio à participação em eventos científicos, encontros, congressos ,etc.. (PROAPARC)	1	0
4 - Espaço destinado à análise de relatos de experiências desenvolvidas em práticas pedagógicas com vistas à socialização dos resultados e melhoria do desempenho docente e discente no ensino-aprendizagem	1	0

* perguntas X representação percentual

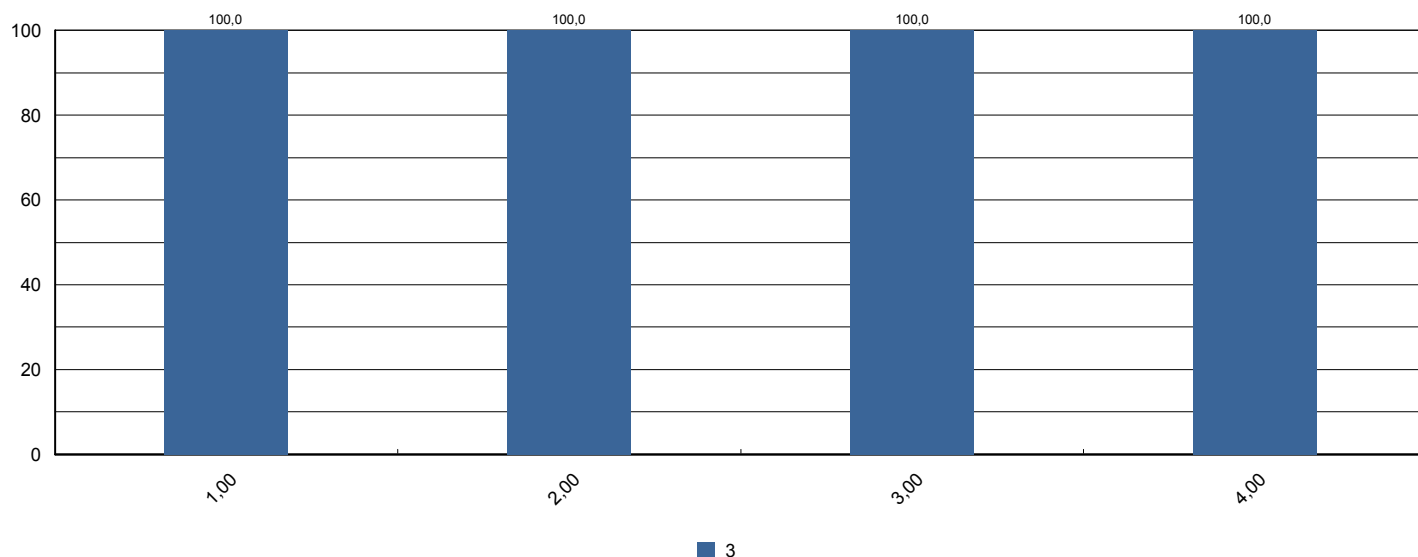



Sistema de Avaliação Institucional

Avaliação	1º Avaliação Institucional de 2012	01/05/2012 à 04/06/2012
Localidade	UNASP São Paulo	
Curso	Fisioterapia	Participantes 1
Dimensão	4 - Comunicação com a sociedade	
Questionário	Comunicação (Docentes)	

perguntas	total sem brancos	brancos
1 - As informações sobre procedimentos de rotina (atribuição e horário de aulas, documentação, reuniões, salários e outros) são adequadamente divulgadas.	1	0
2 - Os eventos promovidos pela instituição são adequadamente divulgados.	1	0

* perguntas X representação percentual

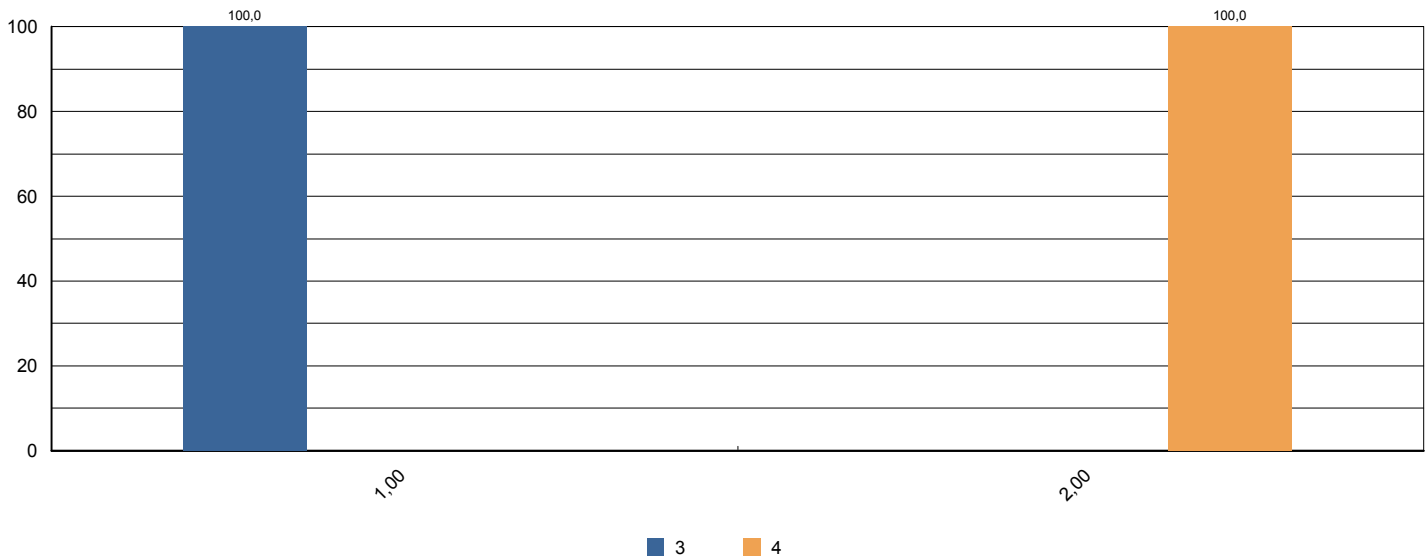

Sistema de Avaliação Institucional



Avaliação	1º Avaliação Institucional de 2012	01/05/2012 à 04/06/2012
Localidade	UNASP São Paulo	
Curso	Fisioterapia	Participantes 1
Dimensão	6 - Organização e Gestão da Instituição	
Questionário	Coordenadoria do Curso (Docentes)	

perguntas	total sem brancos	brancos
1 - Disposição do coordenador para ouvir os professores.	1	0
2 - Interesse revelado na solução dos problemas.	1	0
3 - Coordenação das reuniões de Colegiado, CIAC e NDE abordando temas relevantes para o bom funcionamento do curso.	1	0
4 - As orientações recebidas.	1	0
5 - Administração e liderança do Curso.	1	0

* perguntas X representação percentual

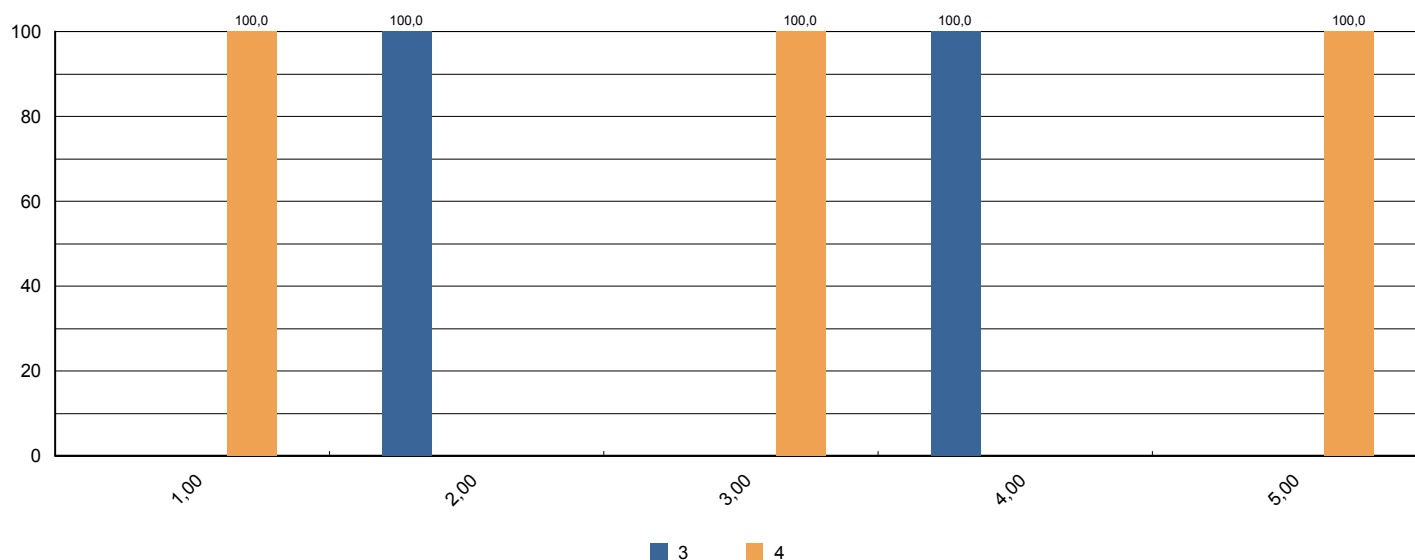

Sistema de Avaliação Institucional



Avaliação	1º Avaliação Institucional de 2012	01/05/2012 à 04/06/2012
Localidade	UNASP São Paulo	
Curso	Fisioterapia	Participantes 1
Dimensão	7 - Infraestrutura Física e recursos de apoio	
Questionário	Infraestrutura (Docentes)	

perguntas	total sem brancos	brancos
1 - Salas de aula.	1	0
2 - Sanitários.	1	0
3 - Espaços de lazer (quadras, jardins, centro de vivência, etc.)	1	0
4 - Disponibilidade e suficiência do acervo da biblioteca	1	0
5 - Equipamentos disponíveis para uso didático	1	0
6 - Qualidade dos laboratórios	1	0
7 - Acesso a internet para pesquisa acadêmica	1	0
8 - Ambiente de trabalho (sala de professores, gabinetes, etc.)	1	0

* perguntas X representação percentual

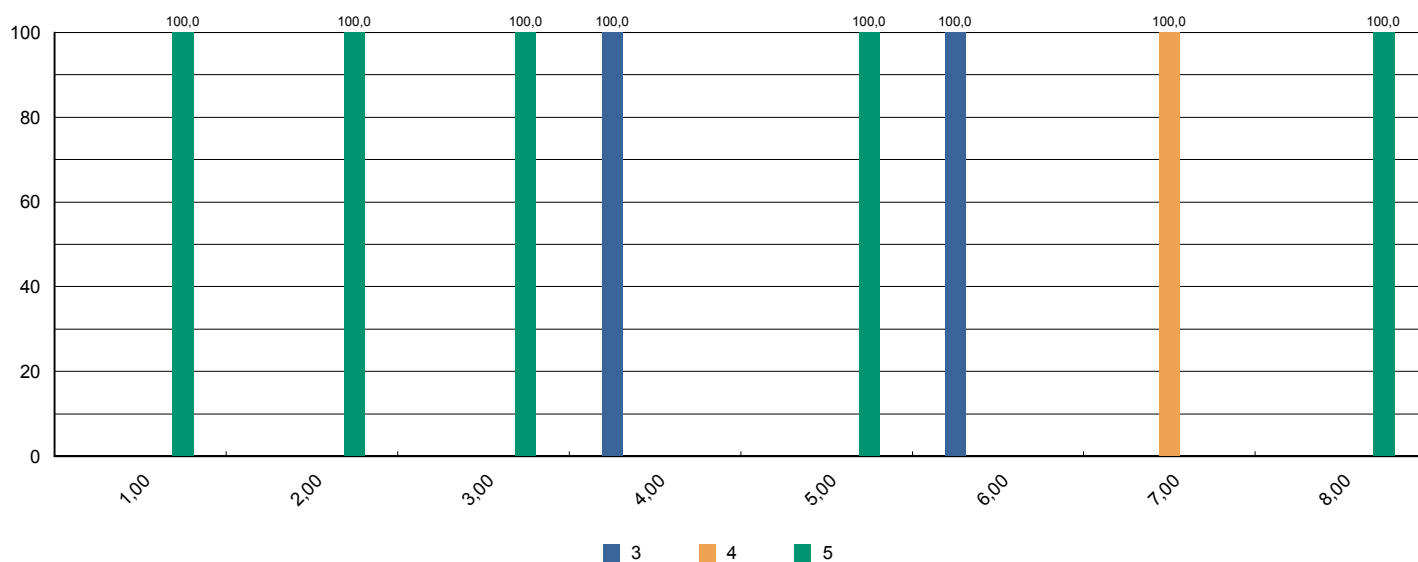



Sistema de Avaliação Institucional

Avaliação	1ª Avaliação Institucional de 2012	01/05/2012 à 04/06/2012
Localidade	UNASP São Paulo	
Curso	Fisioterapia	Participantes 1
Dimensão	2 - Políticas Acadêmicas	
Questionário	Políticas Acadêmicas (Docentes)	

perguntas	total sem brancos	brancos
1.1 - O perfil do egresso está adequadamente definido.	1	0
1.2 - A missão e os objetivos do curso estão bem definidos.	1	0
1.3 - As disciplinas se apresentam, ao longo do curso, em uma seqüência lógica tanto epistemológica quanto pedagogicamente.	1	0
1.4 - As disciplinas de um mesmo semestre apresentam relação entre si com caráter de complementaridade, isto é, o currículo apresenta uma integração horizontal	1	0

* perguntas X representação percentual

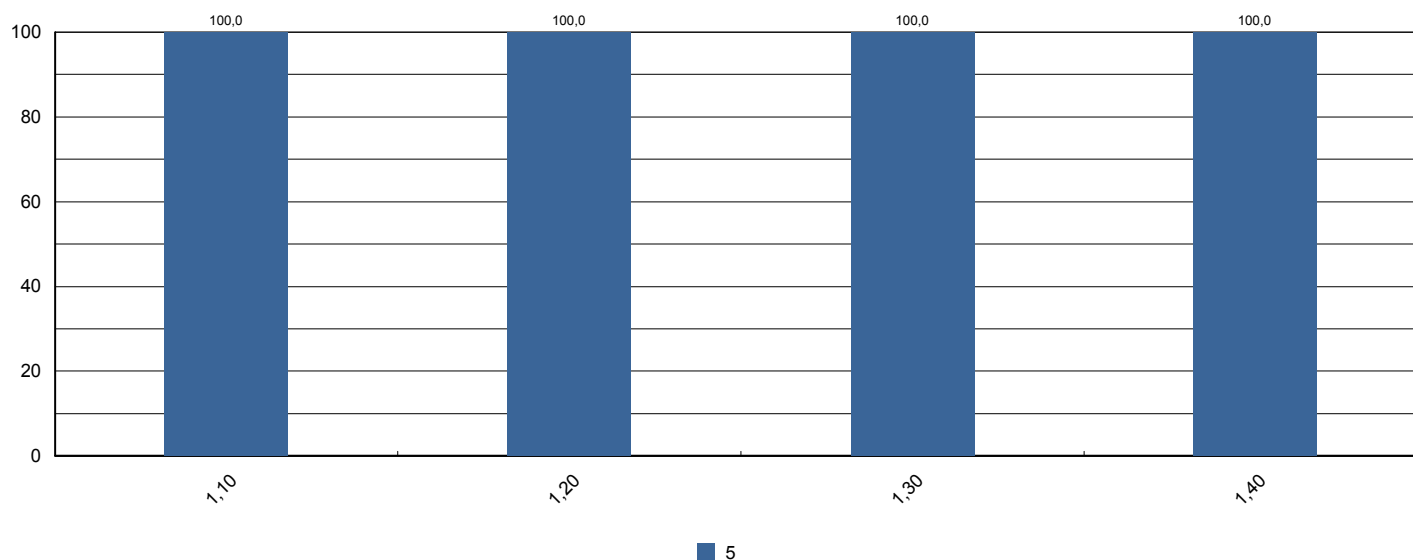



Sistema de Avaliação Institucional

Avaliação	1º Avaliação Institucional de 2012	01/05/2012 à 04/06/2012
Localidade	UNASP São Paulo	
Curso	Matemática	Participantes 78
Dimensão	9 - Políticas de atendimento aos estudantes	
Questionário	Atendimento aos discentes	

perguntas	total sem brancos	brancos
1 - Atendimento e serviço da cantina	65	13
2 - Atendimento na biblioteca.	77	1
3 - Atendimento na secretaria.	75	3
4 - Atendimento do setor de finanças.	68	10
5 - Atendimento do setor de Bolsas de Estudo.	49	29

* perguntas X representação percentual

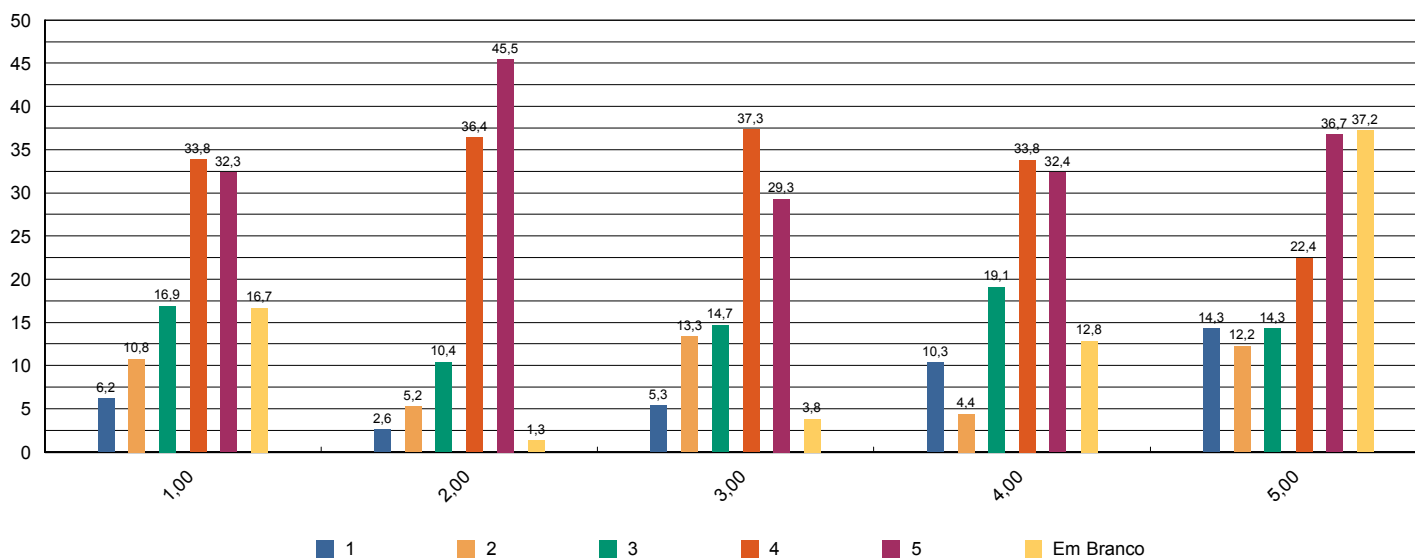

Sistema de Avaliação Institucional



Avaliação	1º Avaliação Institucional de 2012	01/05/2012 à 04/06/2012
Localidade	UNASP São Paulo	
Curso	Matemática	Participantes 78
Dimensão	4 - Comunicação com a sociedade	
Questionário	Comunicação	

perguntas	total sem brancos	brancos
1 - Informações sobre procedimentos de rotina (matrículas, pagamentos, horários de funcionamento, calendário, etc.) são adequadamente divulgadas.	77	1
2 - Eventos promovidos pela instituição são adequadamente divulgados.	78	0

* perguntas X representação percentual

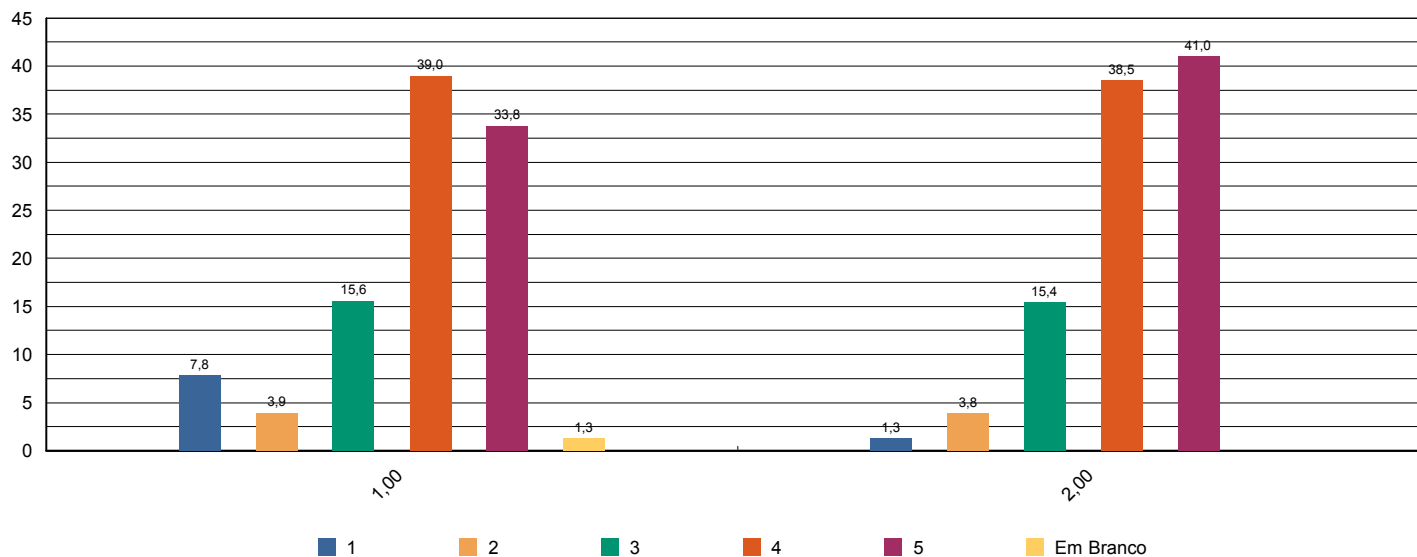



Sistema de Avaliação Institucional

Avaliação	1º Avaliação Institucional de 2012	01/05/2012 à 04/06/2012
Localidade	UNASP São Paulo	
Curso	Matemática	Participantes 78
Dimensão	6 - Organização e Gestão da Instituição	
Questionário	Coordenadoria do curso	

perguntas	total sem brancos	brancos
1 - Disposição do coordenador para ouvir e orientar os alunos.	75	3
2 - Liderança do curso.	74	4

* perguntas X representação percentual

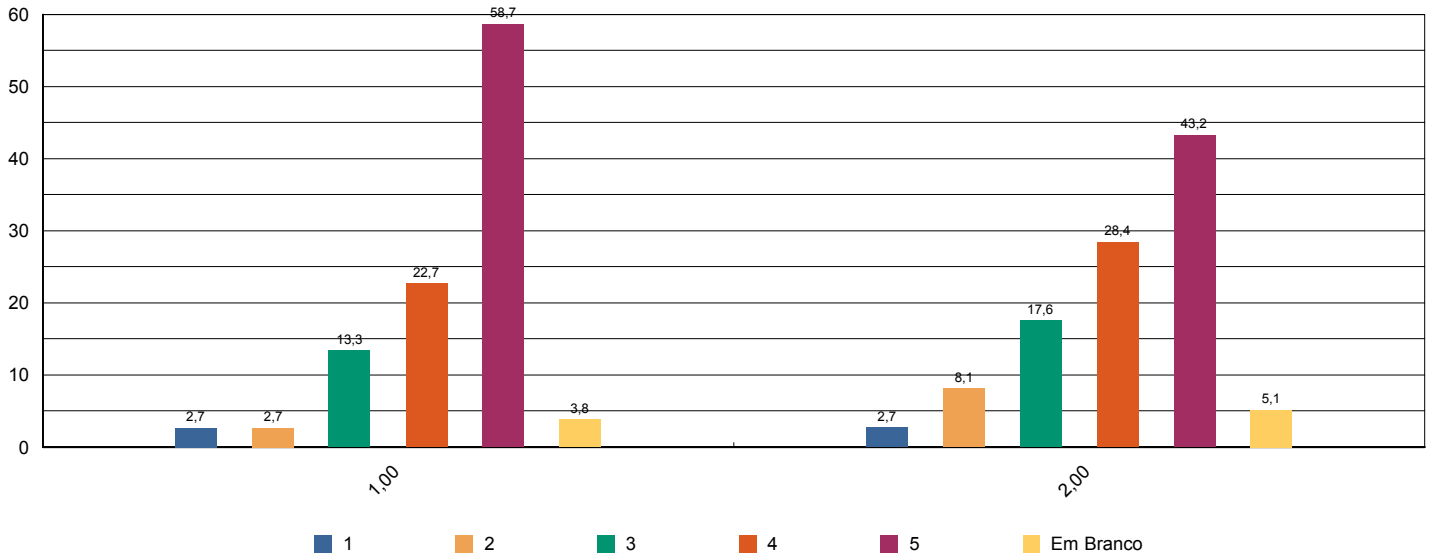



Sistema de Avaliação Institucional

Avaliação	1º Avaliação Institucional de 2012	01/05/2012 à 04/06/2012
Localidade	UNASP São Paulo	
Curso	Matemática	Participantes 78
Dimensão	7 - Infraestrutura Física e recursos de apoio	
Questionário	Infraestrutura	

perguntas	total sem brancos	brancos
1 - Sala de aula	77	1
2 - Sanitários	78	0
3 - Cantina	64	14
4 - Espaços de convivência (centro de vivência, quadras, jardins, etc.)	66	12
5 - Livros, periódicos e outros materiais disponíveis na biblioteca.	77	1
6 - Laboratórios e outros espaços para atividades práticas.	73	5
7 - Acesso à Internet para pesquisa acadêmica.	75	3

* perguntas X representação percentual

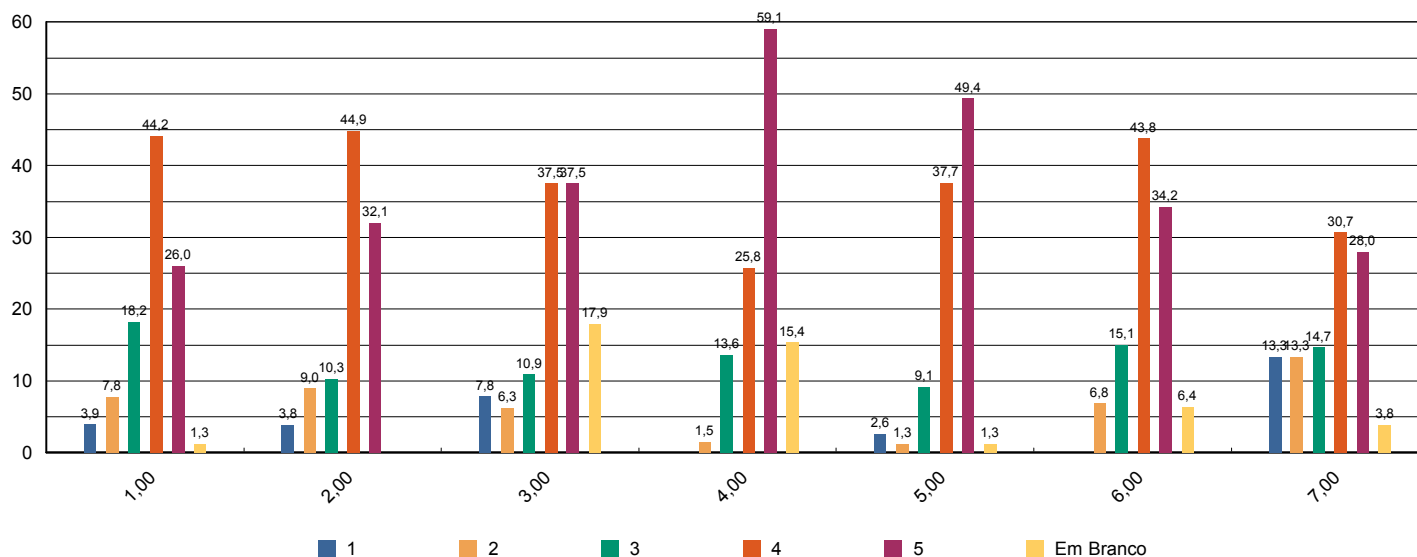



Sistema de Avaliação Institucional

Avaliação	1º Avaliação Institucional de 2012	01/05/2012 à 04/06/2012
Localidade	UNASP São Paulo	
Curso	Matemática	Participantes 78
Dimensão	7 - Infraestrutura Física e recursos de apoio	
Questionário	Quanto ao Sistema de Avaliação	

perguntas	total sem brancos	brancos
1 - O que você achou desse sistema avaliativo institucional?	78	0

* perguntas X representação percentual

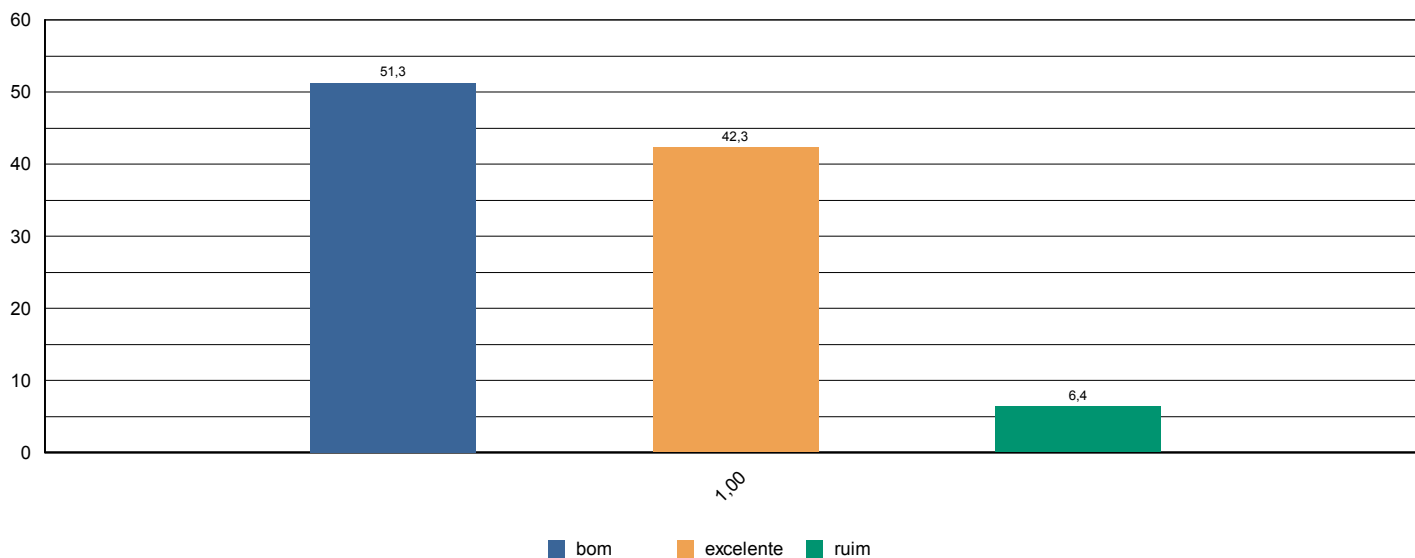



Sistema de Avaliação Institucional

Avaliação	1º Avaliação Institucional de 2012	01/05/2012 à 04/06/2012
Localidade	UNASP São Paulo	
Curso	Matemática	Participantes 78
Dimensão	2 - Políticas Acadêmicas	
Questionário	Quanto às condições pedagógicas do curso	

perguntas	total sem brancos	brancos
1 - Contribuição das disciplinas para minha formação profissional.	76	2
2 - Programas de extensão.	59	19
3 - Programa de iniciação científica do meu curso.	57	21
4 - Processo de desenvolvimento do Trabalho de Conclusão de Curso (TCC).	44	34
5 - Apoio à participação de alunos em eventos científicos fora da Instituição.	59	19
6 - Apoio espiritual.	77	1
7 - Programa de Apoio ao Discente (PROAD).	61	17
8 - Harmonia e sincronismo entre as disciplinas	76	2
9 - O meu grau de satisfação com o curso, como um todo, é:	77	1

* perguntas X representação percentual

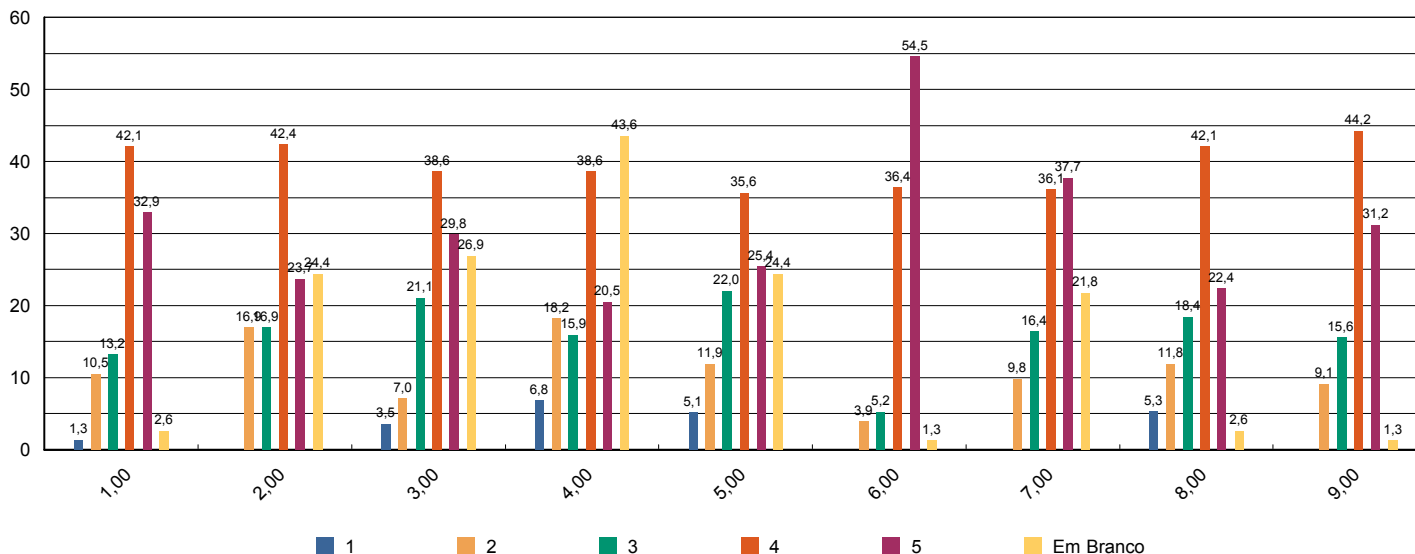



Sistema de Avaliação Institucional

Avaliação	1º Avaliação Institucional de 2012	01/05/2012 à 04/06/2012
Localidade	UNASP São Paulo	
Curso	Matemática	Participantes 4
Dimensão	2 - Políticas Acadêmicas	
Questionário	Avalie a atuação do Colegiado do Curso (Docentes)	

perguntas	total sem brancos	brancos
1 - Analisa, periodicamente, relatórios da Comissão Própria de Avaliação (CPA), Relatórios do MEC, da Comissão Interna de Avaliação de Curso (CIAC) e da Comissão de Avaliação Denominacional.	4	0
2 - Aprova os ementários e bibliografias das disciplinas.	4	0
3 - Atualiza, periodicamente, o Projeto Pedagógico de Curso (PPC).	4	0
4 - Aprecia os projetos apresentados pela Coordenadoria de Curso.	4	0
5 - Meu grau de satisfação com o curso.	4	0
6 - Meu grau de satisfação com o clima institucional.	4	0

* perguntas X representação percentual

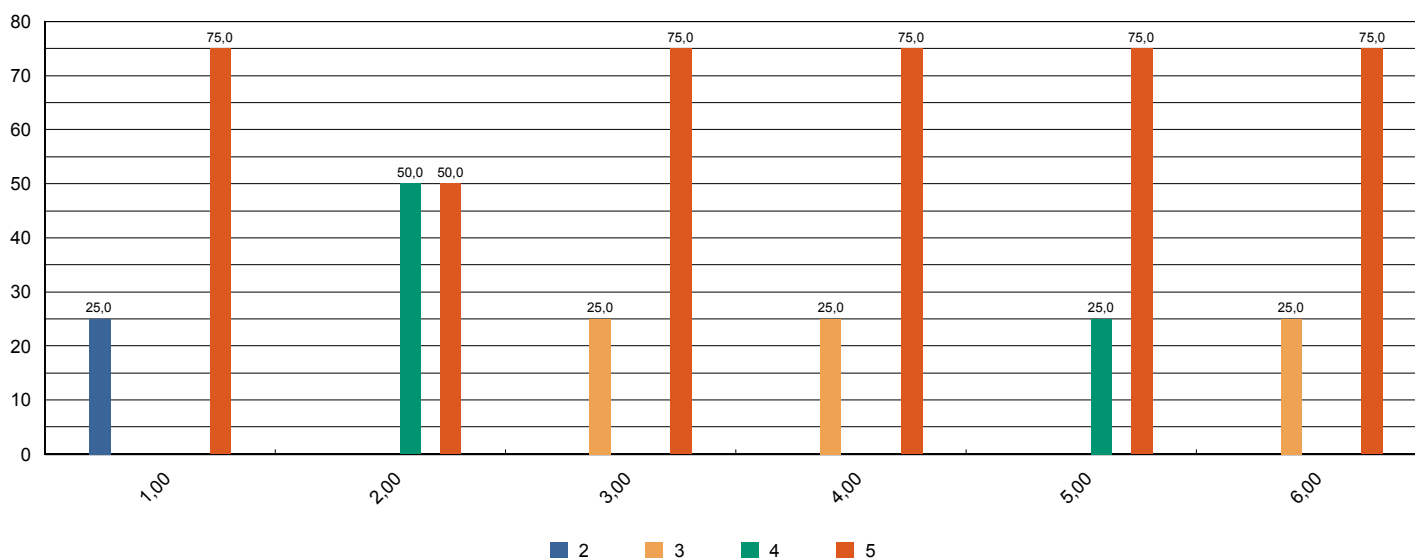



Sistema de Avaliação Institucional

Avaliação	1º Avaliação Institucional de 2012	01/05/2012 à 04/06/2012
Localidade	UNASP São Paulo	
Curso	Matemática	Participantes 4
Dimensão	2 - Políticas Acadêmicas	
Questionário	Avalie o apoio que o curso oferece aos alunos (Docentes)	

perguntas	total sem brancos	brancos
1 - Há programas de extensão como parte do projeto do curso.	4	0
2 - Há programas de iniciação científica como parte do projeto do curso.	3	1
3 - Há programa de monitoria.	4	0
4 - A Instituição dá apoio à participação discente em eventos científicos fora da instituição (encontros, congressos, etc..)	4	0
5 - As atividades promovidas pelo Programa de Atendimento ao Discente (PROAD) atendem às necessidades dos alunos.	4	0
6 - Há um programa efetivo de apoio espiritual aos alunos.	4	0
7 - O curso promove eventos acadêmico-científicos e culturais.	4	0

* perguntas X representação percentual

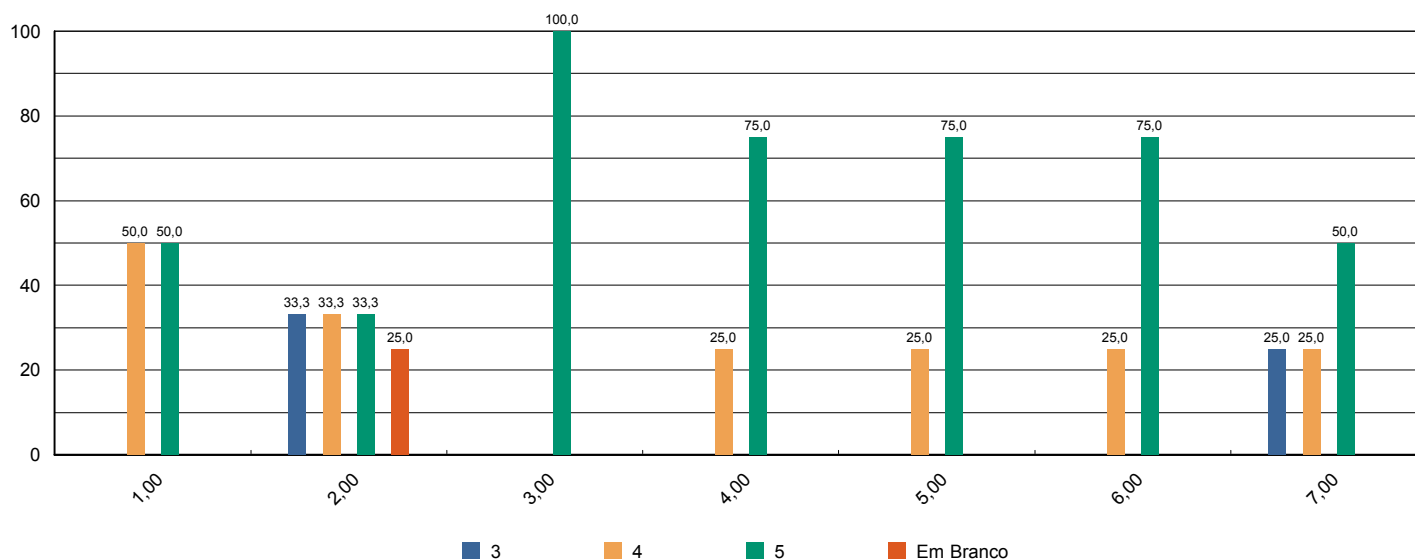



Sistema de Avaliação Institucional

Avaliação	1º Avaliação Institucional de 2012	01/05/2012 à 04/06/2012
Localidade	UNASP São Paulo	
Curso	Matemática	Participantes 4
Dimensão	2 - Políticas Acadêmicas	
Questionário	Avalie o apoio que o curso oferece aos professores (Docentes)	

perguntas	total sem brancos	brancos
1 - Programa de apoio à capacitação docente (PAD).	3	1
2 - Programa de atualização didático-pedagógica (PROAP).	3	1
3 - Apoio à participação em eventos científicos, encontros, congressos ,etc.. (PROAPARC)	3	1
4 - Espaço destinado à análise de relatos de experiências desenvolvidas em práticas pedagógicas com vistas à socialização dos resultados e melhoria do desempenho docente e discente no ensino–aprendizagem	4	0

* perguntas X representação percentual

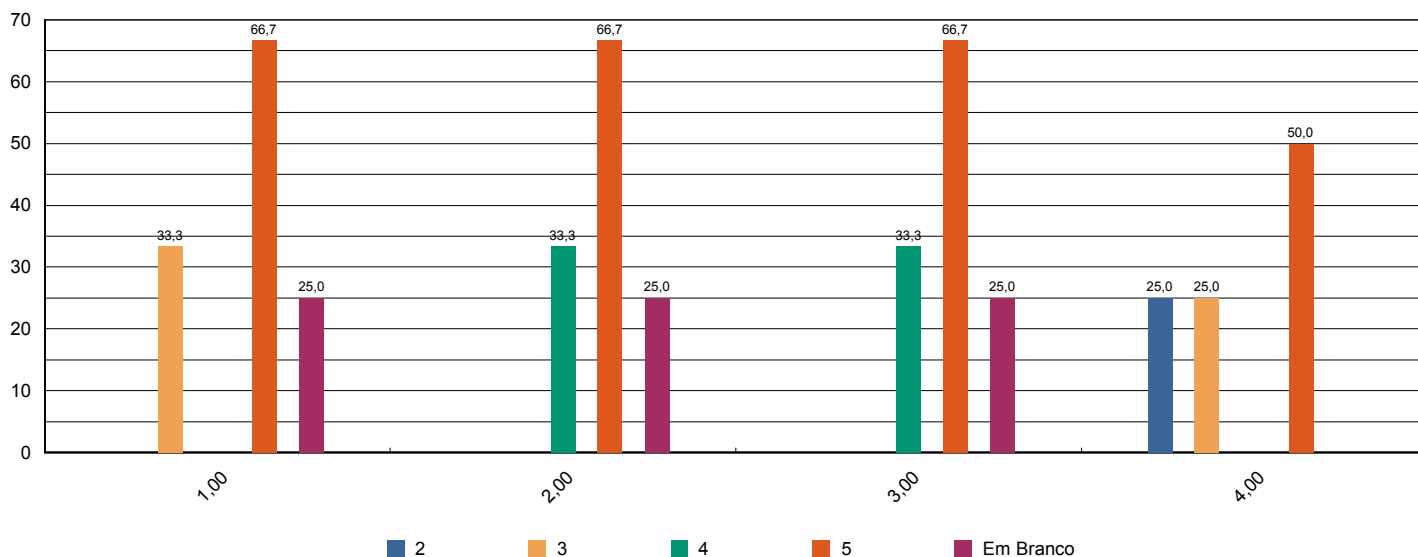



Sistema de Avaliação Institucional

Avaliação	1º Avaliação Institucional de 2012	01/05/2012 à 04/06/2012
Localidade	UNASP São Paulo	
Curso	Matemática	Participantes 4
Dimensão	4 - Comunicação com a sociedade	
Questionário	Comunicação (Docentes)	

perguntas	total sem brancos	brancos
1 - As informações sobre procedimentos de rotina (atribuição e horário de aulas, documentação, reuniões, salários e outros) são adequadamente divulgadas.	4	0
2 - Os eventos promovidos pela instituição são adequadamente divulgados.	4	0

* perguntas X representação percentual

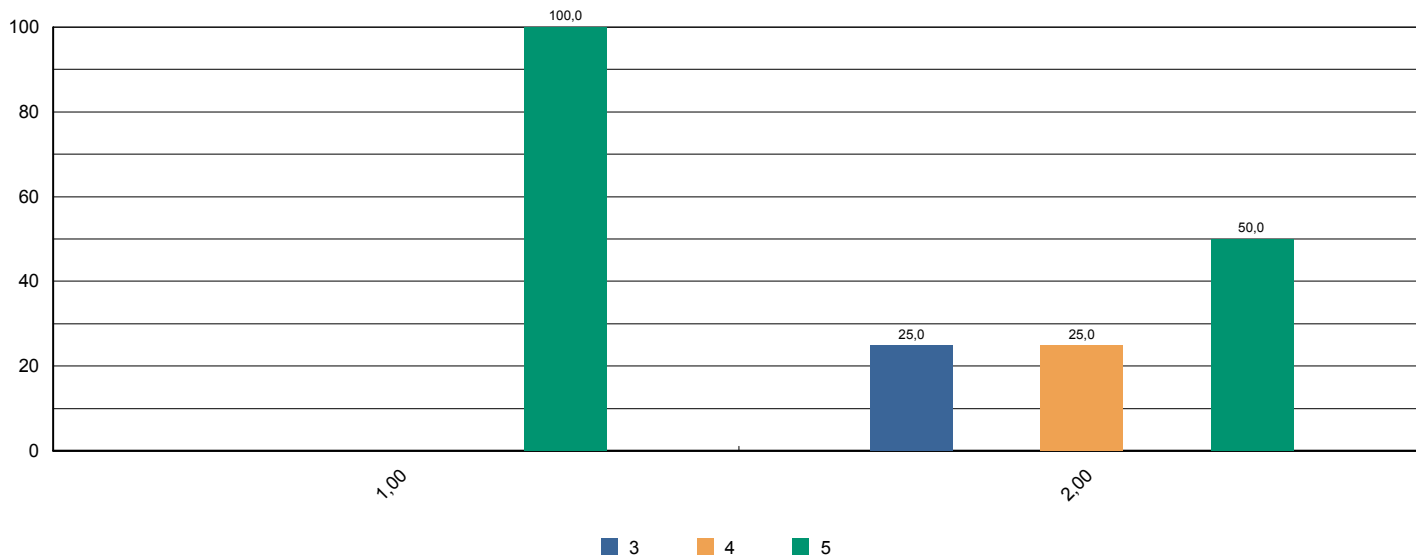

Sistema de Avaliação Institucional



Avaliação	1ª Avaliação Institucional de 2012	01/05/2012 à 04/06/2012
Localidade	UNASP São Paulo	
Curso	Matemática	Participantes 4
Dimensão	6 - Organização e Gestão da Instituição	
Questionário	Coordenadoria do Curso (Docentes)	

perguntas	total sem brancos	brancos
1 - Disposição do coordenador para ouvir os professores.	4	0
2 - Interesse revelado na solução dos problemas.	4	0
3 - Coordenação das reuniões de Colegiado, CIAC e NDE abordando temas relevantes para o bom funcionamento do curso.	4	0
4 - As orientações recebidas.	3	1
5 - Administração e liderança do Curso.	4	0

* perguntas X representação percentual

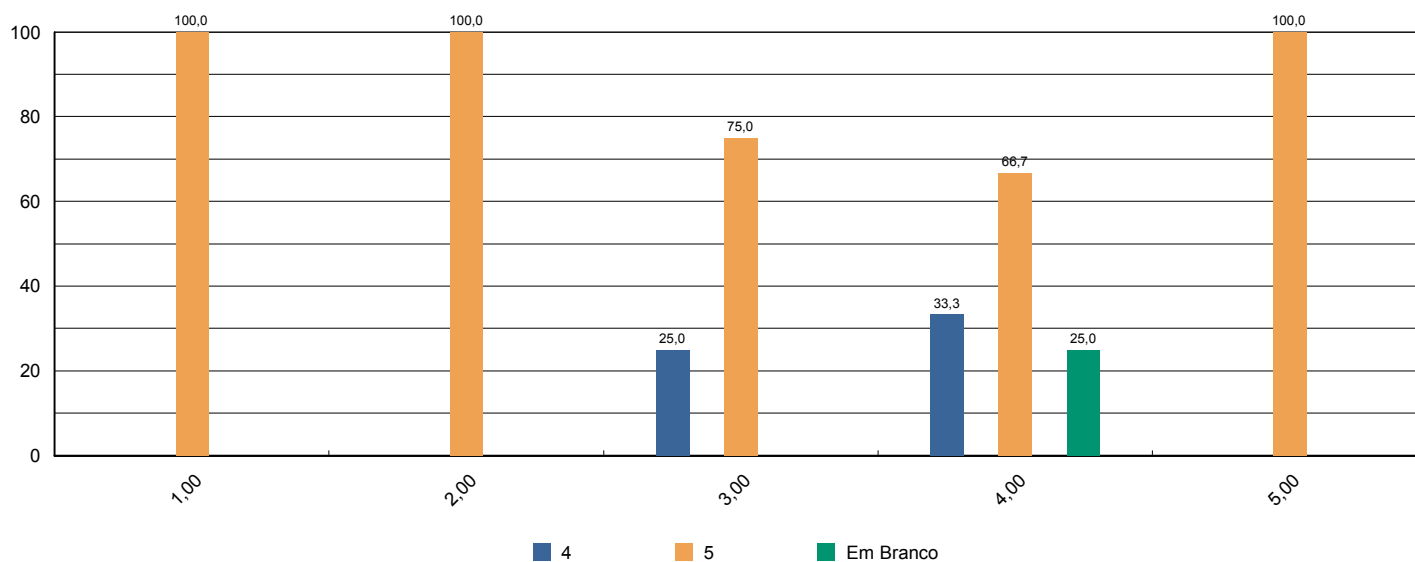



Sistema de Avaliação Institucional

Avaliação	1º Avaliação Institucional de 2012	01/05/2012 à 04/06/2012
Localidade	UNASP São Paulo	
Curso	Matemática	Participantes 4
Dimensão	7 - Infraestrutura Física e recursos de apoio	
Questionário	Infraestrutura (Docentes)	

perguntas	total sem brancos	brancos
1 - Salas de aula.	4	0
2 - Sanitários.	4	0
3 - Espaços de lazer (quadras, jardins, centro de vivência, etc.)	4	0
4 - Disponibilidade e suficiência do acervo da biblioteca	4	0
5 - Equipamentos disponíveis para uso didático	4	0
6 - Qualidade dos laboratórios	4	0
7 - Acesso a internet para pesquisa acadêmica	4	0
8 - Ambiente de trabalho (sala de professores, gabinetes, etc.)	4	0

* perguntas X representação percentual

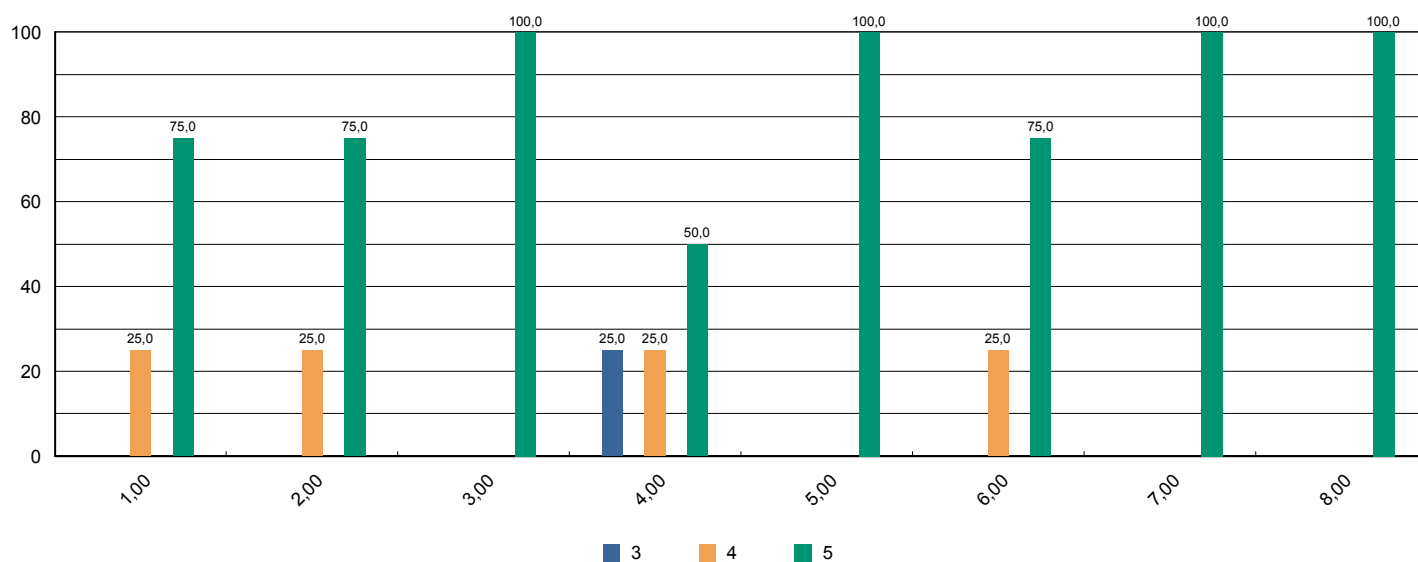



Sistema de Avaliação Institucional

Avaliação	1ª Avaliação Institucional de 2012	01/05/2012 à 04/06/2012
Localidade	UNASP São Paulo	
Curso	Matemática	Participantes 4
Dimensão	2 - Políticas Acadêmicas	
Questionário	Políticas Acadêmicas (Docentes)	

perguntas	total sem brancos	brancos
1.1 - O perfil do egresso está adequadamente definido.	3	1
1.2 - A missão e os objetivos do curso estão bem definidos.	4	0
1.3 - As disciplinas se apresentam, ao longo do curso, em uma seqüência lógica tanto epistemológica quanto pedagogicamente.	4	0
1.4 - As disciplinas de um mesmo semestre apresentam relação entre si com caráter de complementaridade, isto é, o currículo apresenta uma integração horizontal	3	1

* perguntas X representação percentual

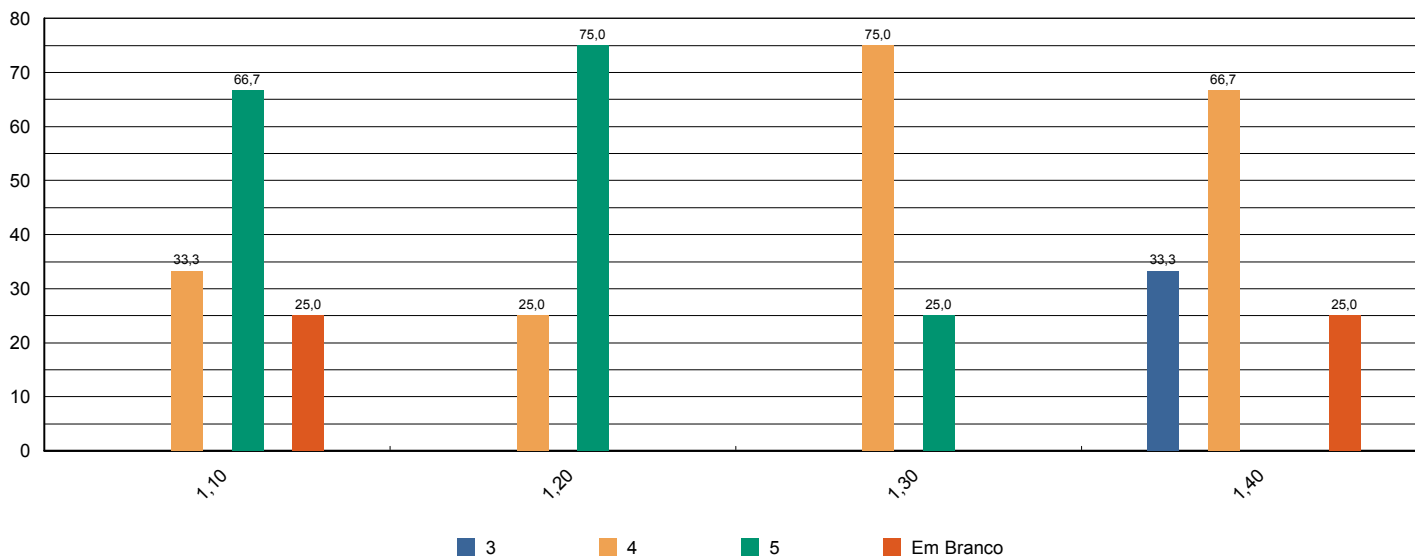



Sistema de Avaliação Institucional

Avaliação	1º Avaliação Institucional de 2012	01/05/2012 à 04/06/2012
Localidade	UNASP São Paulo	
Curso	Nutrição	Participantes 118
Dimensão	9 - Políticas de atendimento aos estudantes	
Questionário	Atendimento aos discentes	

perguntas	total sem brancos	brancos
1 - Atendimento e serviço da cantina	116	2
2 - Atendimento na biblioteca.	118	0
3 - Atendimento na secretaria.	115	3
4 - Atendimento do setor de finanças.	113	5
5 - Atendimento do setor de Bolsas de Estudo.	106	12

* perguntas X representação percentual

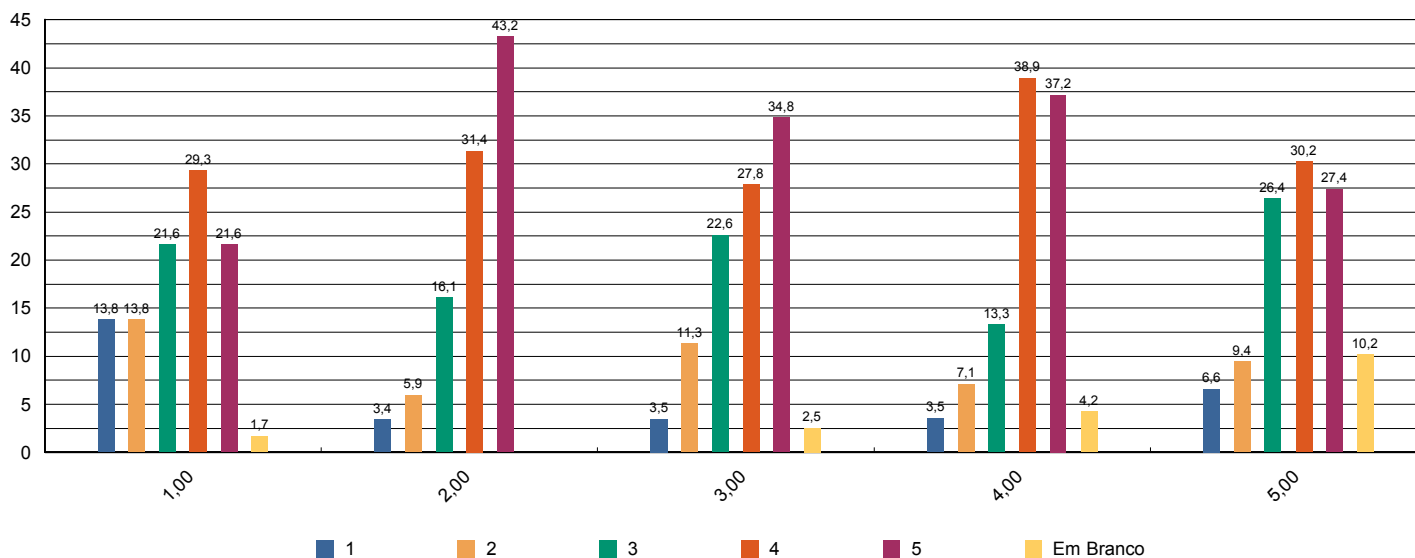



Sistema de Avaliação Institucional

Avaliação	1º Avaliação Institucional de 2012	01/05/2012 à 04/06/2012
Localidade	UNASP São Paulo	
Curso	Nutrição	Participantes 118
Dimensão	4 - Comunicação com a sociedade	
Questionário	Comunicação	

perguntas	total sem brancos	brancos
1 - Informações sobre procedimentos de rotina (matrículas, pagamentos, horários de funcionamento, calendário, etc.) são adequadamente divulgadas.	118	0
2 - Eventos promovidos pela instituição são adequadamente divulgados.	118	0

* perguntas X representação percentual

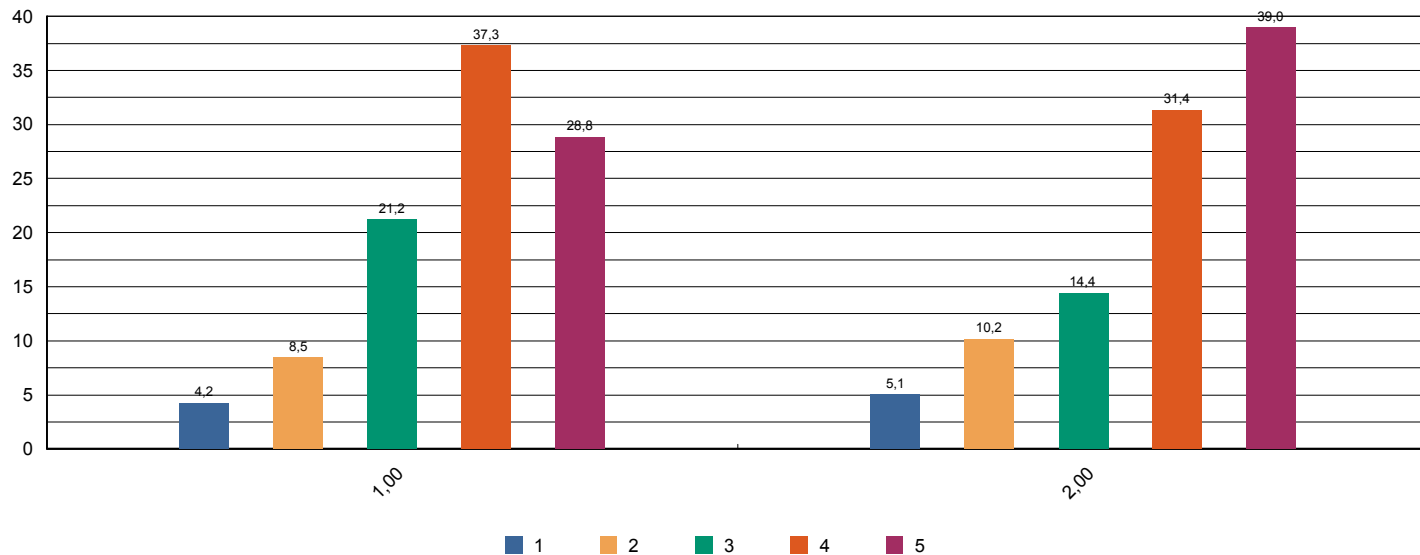



Sistema de Avaliação Institucional

Avaliação	1º Avaliação Institucional de 2012	01/05/2012 à 04/06/2012
Localidade	UNASP São Paulo	
Curso	Nutrição	Participantes 118
Dimensão	6 - Organização e Gestão da Instituição	
Questionário	Coordenadoria do curso	

perguntas	total sem brancos	brancos
1 - Disposição do coordenador para ouvir e orientar os alunos.	117	1
2 - Liderança do curso.	117	1

* perguntas X representação percentual

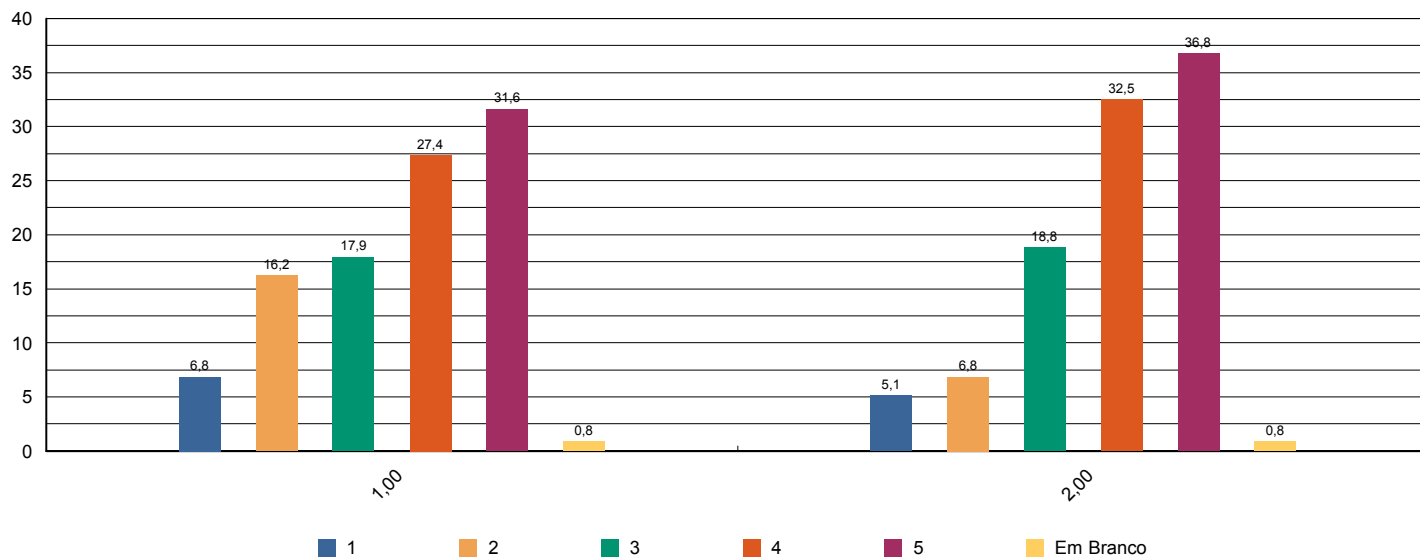



Sistema de Avaliação Institucional

Avaliação	1º Avaliação Institucional de 2012	01/05/2012 à 04/06/2012
Localidade	UNASP São Paulo	
Curso	Nutrição	Participantes 118
Dimensão	7 - Infraestrutura Física e recursos de apoio	
Questionário	Infraestrutura	

perguntas	total sem brancos	brancos
1 - Sala de aula	118	0
2 - Sanitários	118	0
3 - Cantina	115	3
4 - Espaços de convivência (centro de vivência, quadras, jardins, etc.)	117	1
5 - Livros, periódicos e outros materiais disponíveis na biblioteca.	117	1
6 - Laboratórios e outros espaços para atividades práticas.	118	0
7 - Acesso à Internet para pesquisa acadêmica.	117	1

* perguntas X representação percentual

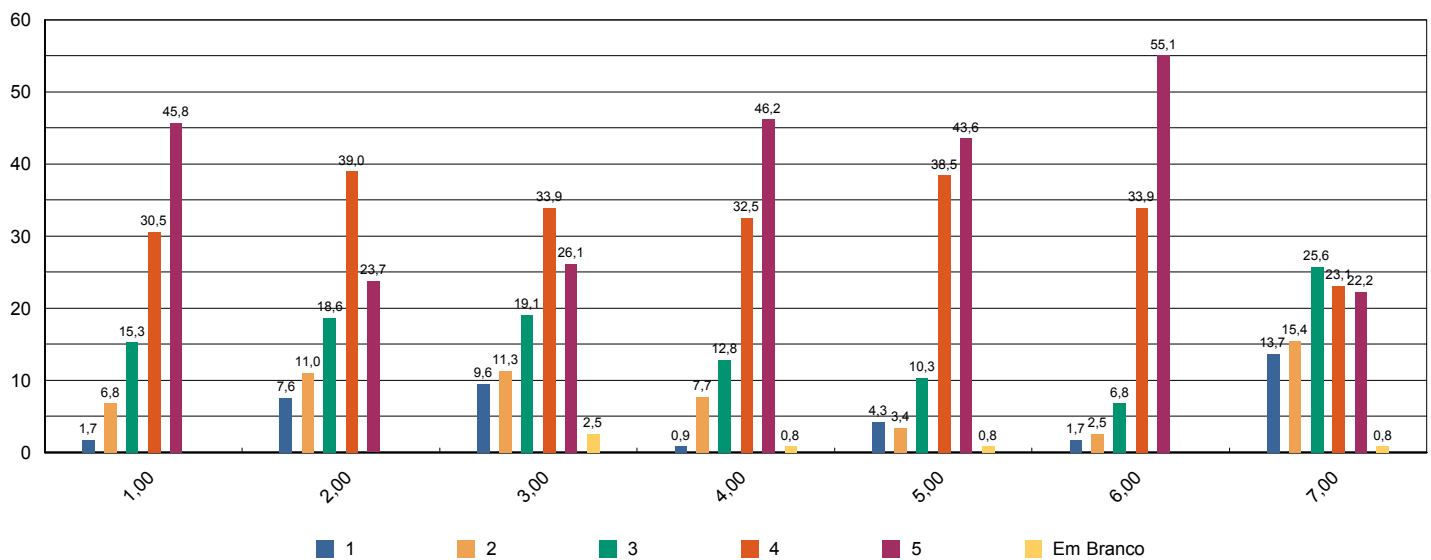



Sistema de Avaliação Institucional

Avaliação	1ª Avaliação Institucional de 2012	01/05/2012 à 04/06/2012
Localidade	UNASP São Paulo	
Curso	Nutrição	Participantes 118
Dimensão	7 - Infraestrutura Física e recursos de apoio	
Questionário	Quanto ao Sistema de Avaliação	

perguntas	total sem brancos	brancos
1 - O que você achou desse sistema avaliativo institucional?	118	0

* perguntas X representação percentual

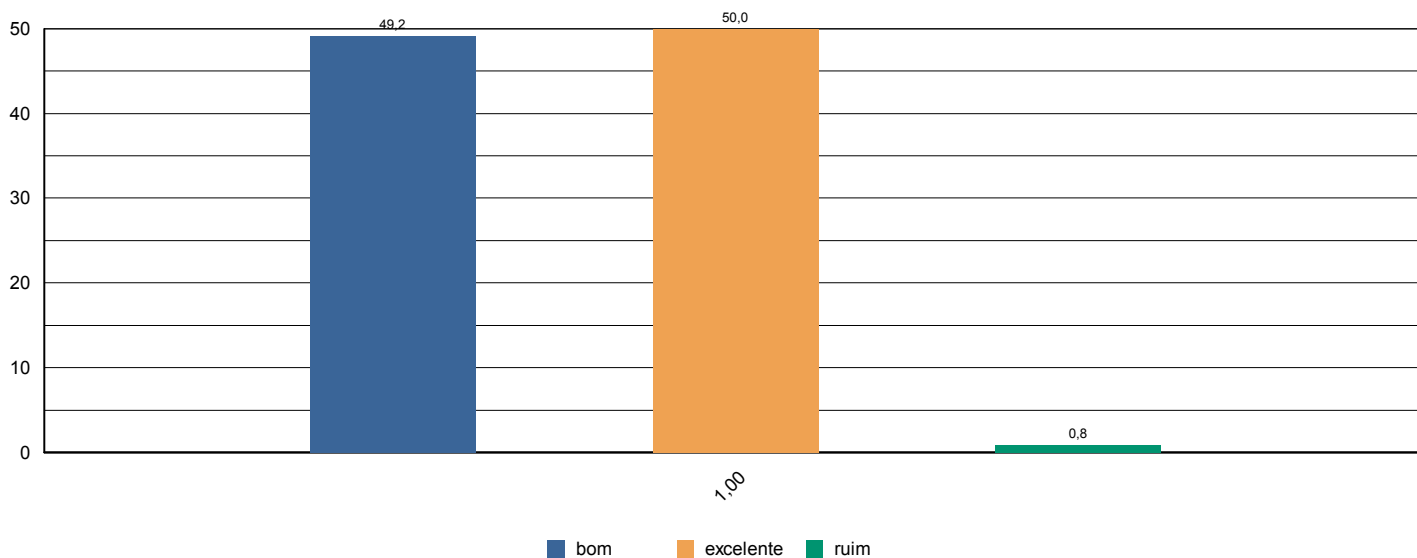



Sistema de Avaliação Institucional

Avaliação	1º Avaliação Institucional de 2012	01/05/2012 à 04/06/2012
Localidade	UNASP São Paulo	
Curso	Nutrição	Participantes 118
Dimensão	2 - Políticas Acadêmicas	
Questionário	Quanto às condições pedagógicas do curso	

perguntas	total sem brancos	brancos
1 - Contribuição das disciplinas para minha formação profissional.	118	0
2 - Programas de extensão.	109	9
3 - Programa de iniciação científica do meu curso.	110	8
4 - Processo de desenvolvimento do Trabalho de Conclusão de Curso (TCC).	94	24
5 - Apoio à participação de alunos em eventos científicos fora da Instituição.	110	8
6 - Apoio espiritual.	117	1
7 - Programa de Apoio ao Discente (PROAD).	114	4
8 - Harmonia e sincronismo entre as disciplinas	118	0
9 - O meu grau de satisfação com o curso, como um todo, é:	117	1

* perguntas X representação percentual

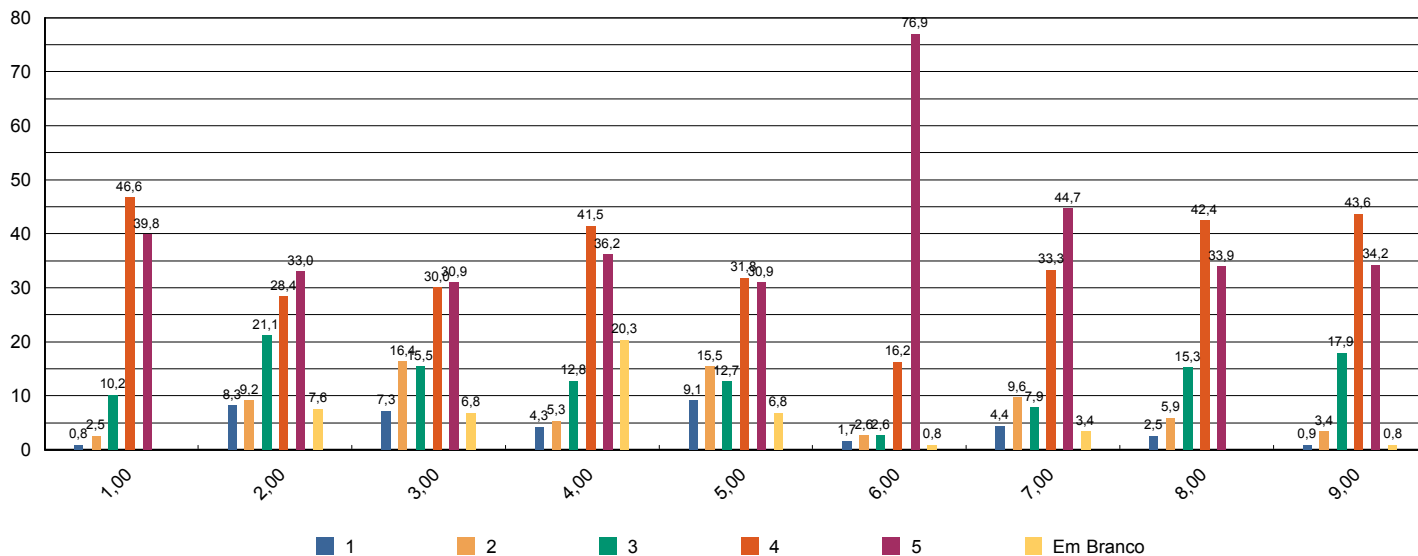



Sistema de Avaliação Institucional

Avaliação	1º Avaliação Institucional de 2012	01/05/2012 à 04/06/2012
Localidade	UNASP São Paulo	
Curso	Nutrição	Participantes 12
Dimensão	2 - Políticas Acadêmicas	
Questionário	Avalie a atuação do Colegiado do Curso (Docentes)	

perguntas	total sem brancos	brancos
1 - Analisa, periodicamente, relatórios da Comissão Própria de Avaliação (CPA), Relatórios do MEC, da Comissão Interna de Avaliação de Curso (CIAC) e da Comissão de Avaliação Denominacional.	12	0
2 - Aprova os ementários e bibliografias das disciplinas.	12	0
3 - Atualiza, periodicamente, o Projeto Pedagógico de Curso (PPC).	12	0
4 - Aprecia os projetos apresentados pela Coordenadoria de Curso.	11	1
5 - Meu grau de satisfação com o curso.	12	0
6 - Meu grau de satisfação com o clima institucional.	12	0

* perguntas X representação percentual

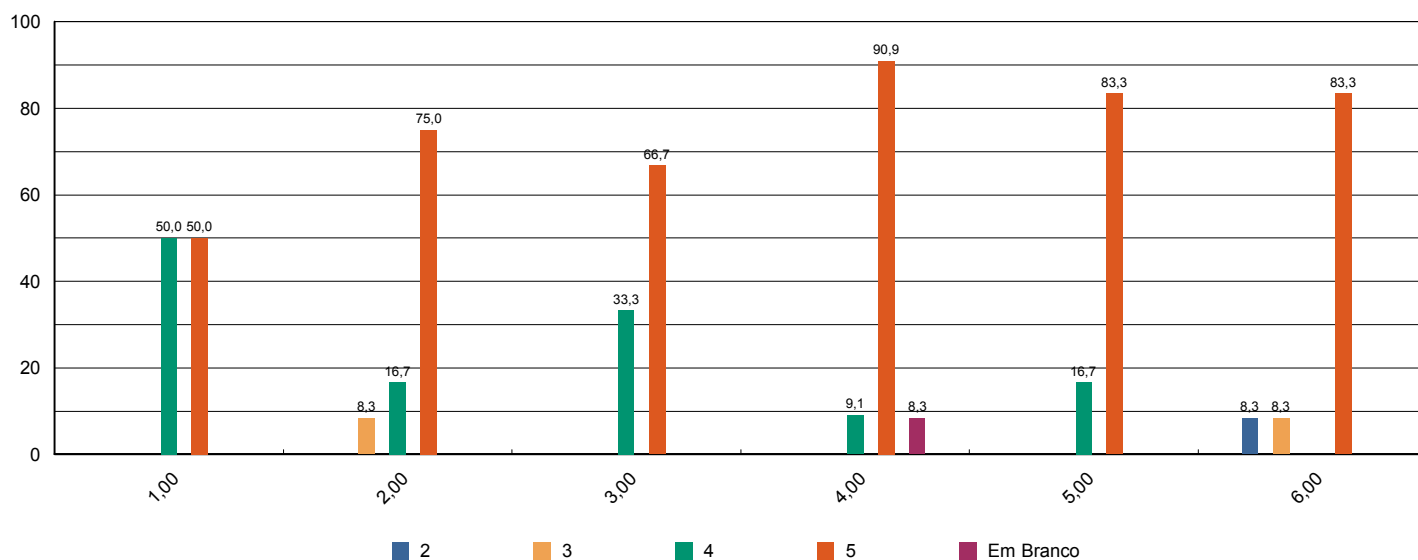



Sistema de Avaliação Institucional

Avaliação	1ª Avaliação Institucional de 2012	01/05/2012 à 04/06/2012
Localidade	UNASP São Paulo	
Curso	Nutrição	Participantes 12
Dimensão	2 - Políticas Acadêmicas	
Questionário	Avalie o apoio que o curso oferece aos alunos (Docentes)	

perguntas	total sem brancos	brancos
1 - Há programas de extensão como parte do projeto do curso.	11	1
2 - Há programas de iniciação científica como parte do projeto do curso.	11	1
3 - Há programa de monitoria.	12	0
4 - A Instituição dá apoio à participação discente em eventos científicos fora da instituição (encontros, congressos, etc..)	12	0
5 - As atividades promovidas pelo Programa de Atendimento ao Discente (PROAD) atendem às necessidades dos alunos.	11	1
6 - Há um programa efetivo de apoio espiritual aos alunos.	12	0
7 - O curso promove eventos acadêmico-científicos e culturais.	12	0

* perguntas X representação percentual

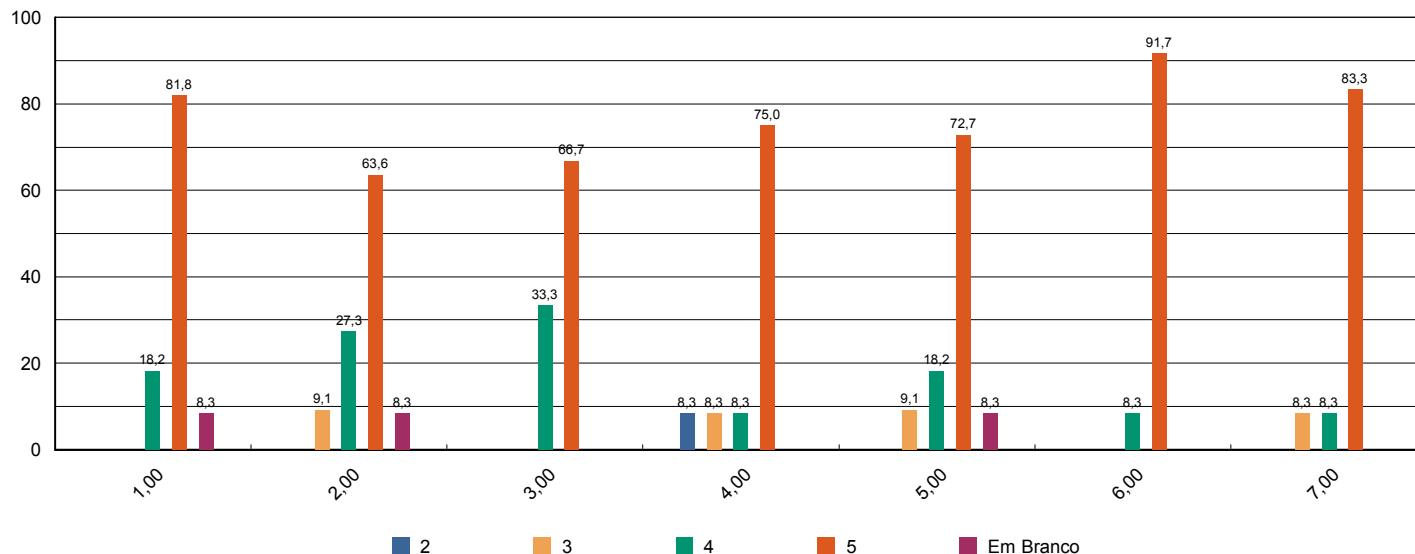



Sistema de Avaliação Institucional

Avaliação	1º Avaliação Institucional de 2012	01/05/2012 à 04/06/2012
Localidade	UNASP São Paulo	
Curso	Nutrição	Participantes 12
Dimensão	2 - Políticas Acadêmicas	
Questionário	Avalie o apoio que o curso oferece aos professores (Docentes)	

perguntas	total sem brancos	brancos
1 - Programa de apoio à capacitação docente (PAD).	11	1
2 - Programa de atualização didático-pedagógica (PROAP).	11	1
3 - Apoio à participação em eventos científicos, encontros, congressos ,etc.. (PROAPARC)	12	0
4 - Espaço destinado à análise de relatos de experiências desenvolvidas em práticas pedagógicas com vistas à socialização dos resultados e melhoria do desempenho docente e discente no ensino-aprendizagem	10	2

* perguntas X representação percentual

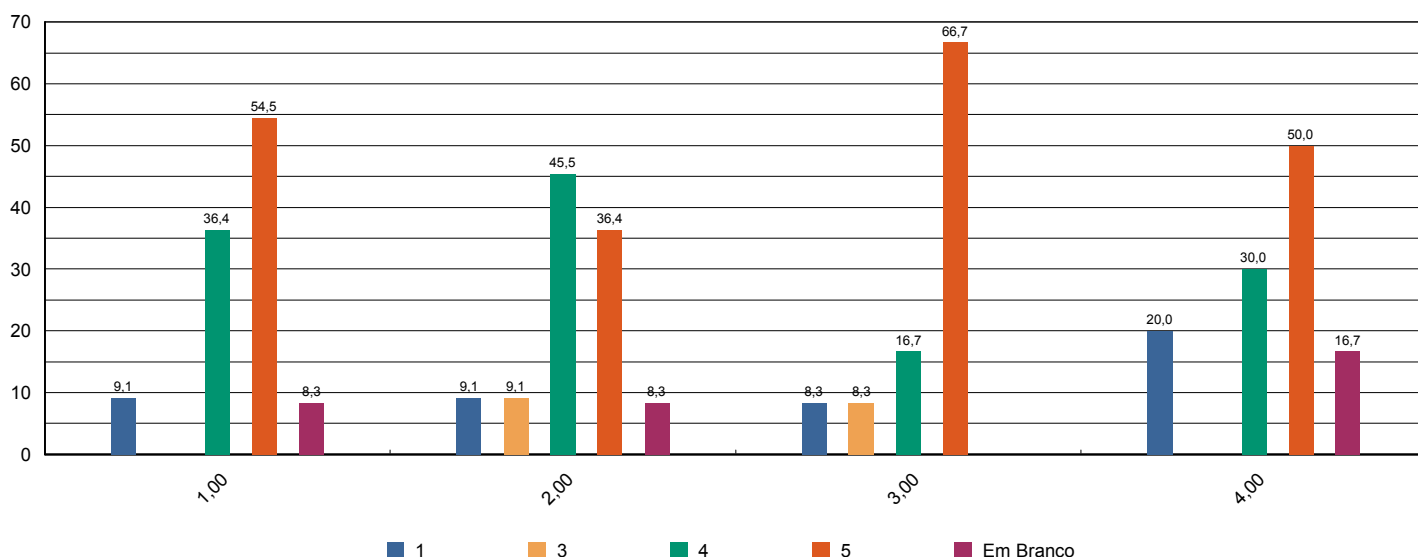



Sistema de Avaliação Institucional

Avaliação	1º Avaliação Institucional de 2012	01/05/2012 à 04/06/2012
Localidade	UNASP São Paulo	
Curso	Nutrição	Participantes 12
Dimensão	4 - Comunicação com a sociedade	
Questionário	Comunicação (Docentes)	

perguntas	total sem brancos	brancos
1 - As informações sobre procedimentos de rotina (atribuição e horário de aulas, documentação, reuniões, salários e outros) são adequadamente divulgadas.	12	0
2 - Os eventos promovidos pela instituição são adequadamente divulgados.	12	0

* perguntas X representação percentual

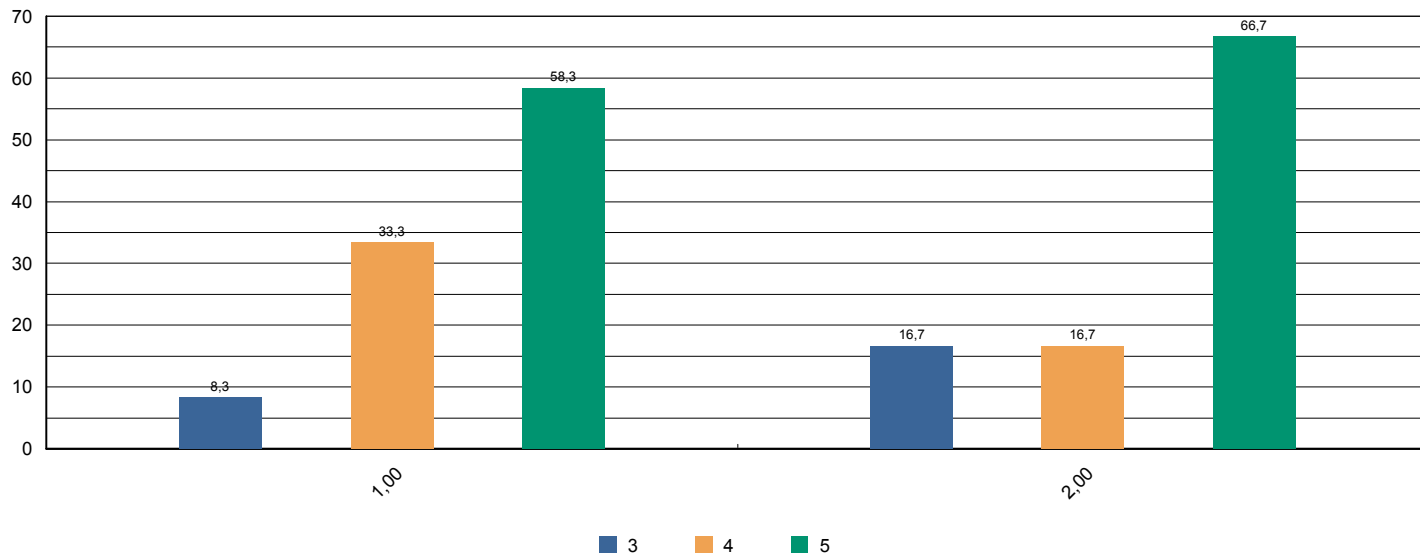



Sistema de Avaliação Institucional

Avaliação	1ª Avaliação Institucional de 2012	01/05/2012 à 04/06/2012
Localidade	UNASP São Paulo	
Curso	Nutrição	Participantes 12
Dimensão	6 - Organização e Gestão da Instituição	
Questionário	Coordenadoria do Curso (Docentes)	

perguntas	total sem brancos	brancos
1 - Disposição do coordenador para ouvir os professores.	12	0
2 - Interesse revelado na solução dos problemas.	12	0
3 - Coordenação das reuniões de Colegiado, CIAC e NDE abordando temas relevantes para o bom funcionamento do curso.	10	2
4 - As orientações recebidas.	12	0
5 - Administração e liderança do Curso.	12	0

* perguntas X representação percentual

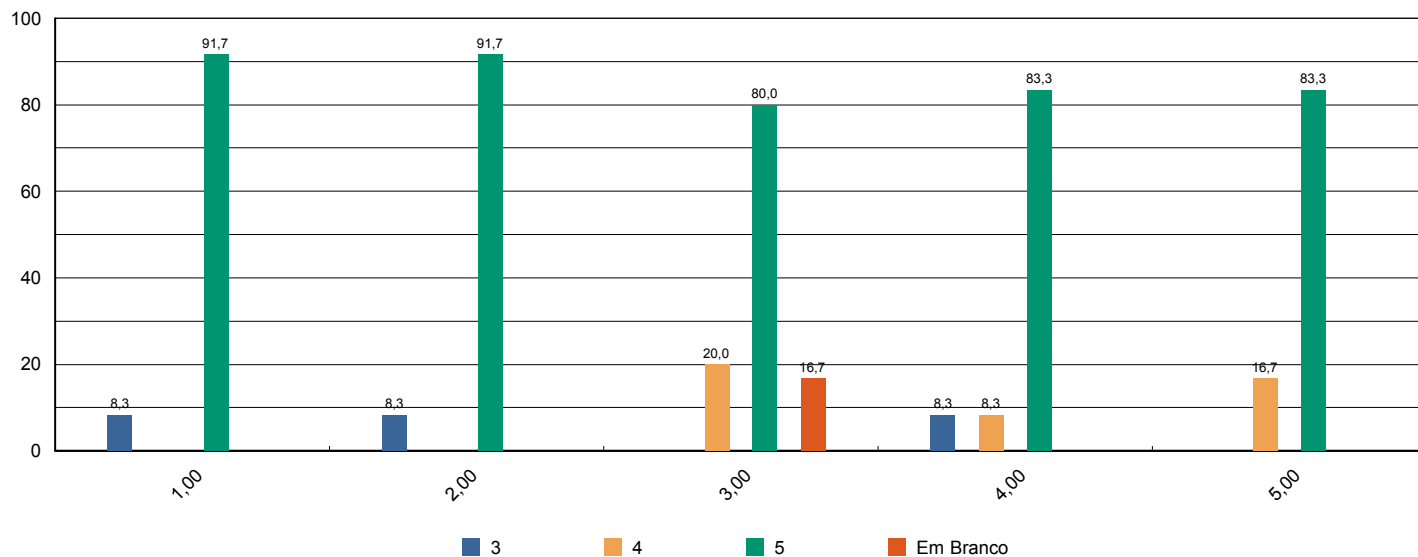



Sistema de Avaliação Institucional

Avaliação	1º Avaliação Institucional de 2012	01/05/2012 à 04/06/2012
Localidade	UNASP São Paulo	
Curso	Nutrição	Participantes 12
Dimensão	7 - Infraestrutura Física e recursos de apoio	
Questionário	Infraestrutura (Docentes)	

perguntas	total sem brancos	brancos
1 - Salas de aula.	12	0
2 - Sanitários.	12	0
3 - Espaços de lazer (quadras, jardins, centro de vivência, etc.)	12	0
4 - Disponibilidade e suficiência do acervo da biblioteca	12	0
5 - Equipamentos disponíveis para uso didático	12	0
6 - Qualidade dos laboratórios	12	0
7 - Acesso a internet para pesquisa acadêmica	12	0
8 - Ambiente de trabalho (sala de professores, gabinetes, etc.)	12	0

* perguntas X representação percentual

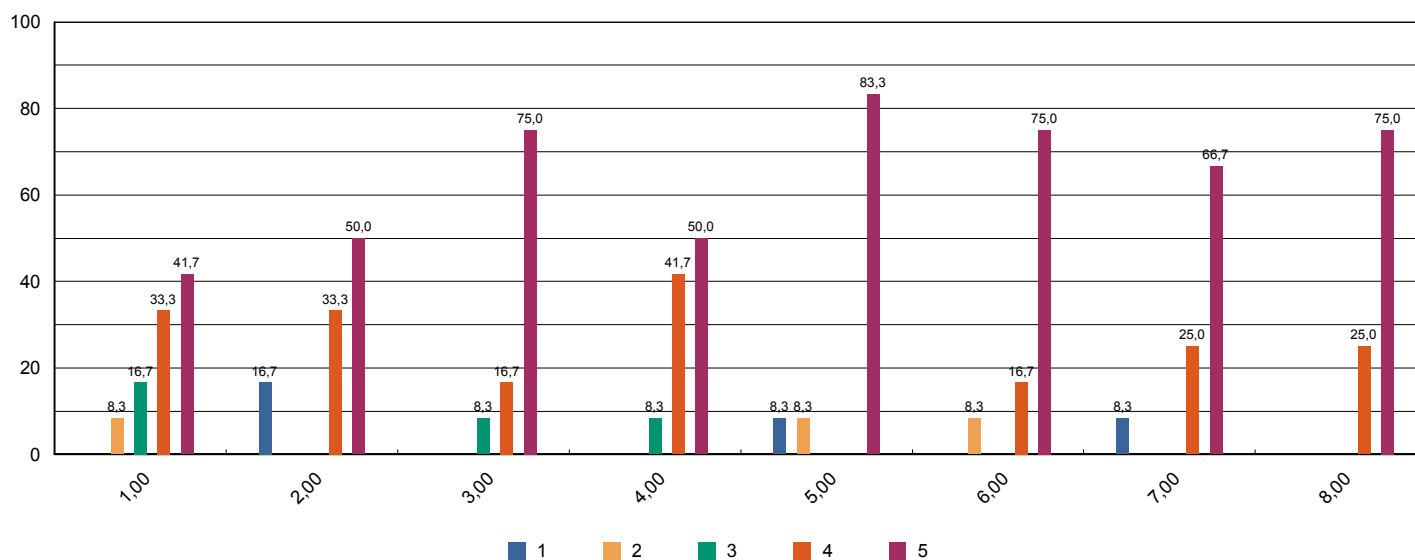



Sistema de Avaliação Institucional

Avaliação	1ª Avaliação Institucional de 2012	01/05/2012 à 04/06/2012
Localidade	UNASP São Paulo	
Curso	Nutrição	Participantes 12
Dimensão	2 - Políticas Acadêmicas	
Questionário	Políticas Acadêmicas (Docentes)	

perguntas	total sem brancos	brancos
1.1 - O perfil do egresso está adequadamente definido.	12	0
1.2 - A missão e os objetivos do curso estão bem definidos.	12	0
1.3 - As disciplinas se apresentam, ao longo do curso, em uma seqüência lógica tanto epistemológica quanto pedagogicamente.	11	1
1.4 - As disciplinas de um mesmo semestre apresentam relação entre si com caráter de complementaridade, isto é, o currículo apresenta uma integração horizontal	11	1

* perguntas X representação percentual

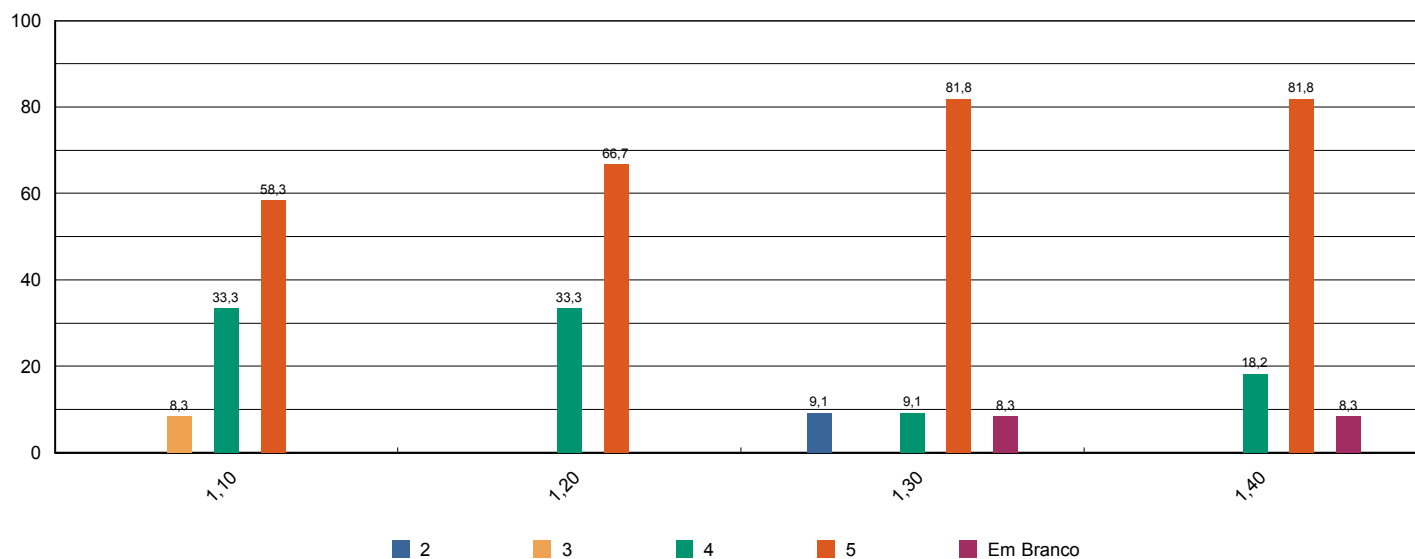



Sistema de Avaliação Institucional

Avaliação	1º Avaliação Institucional de 2012	01/05/2012 à 04/06/2012
Localidade	UNASP São Paulo	
Curso	Pedagogia	Participantes 244
Dimensão	9 - Políticas de atendimento aos estudantes	
Questionário	Atendimento aos discentes	

perguntas	total sem brancos	brancos
1 - Atendimento e serviço da cantina	225	19
2 - Atendimento na biblioteca.	239	5
3 - Atendimento na secretaria.	235	9
4 - Atendimento do setor de finanças.	183	61
5 - Atendimento do setor de Bolsas de Estudo.	191	53

* perguntas X representação percentual

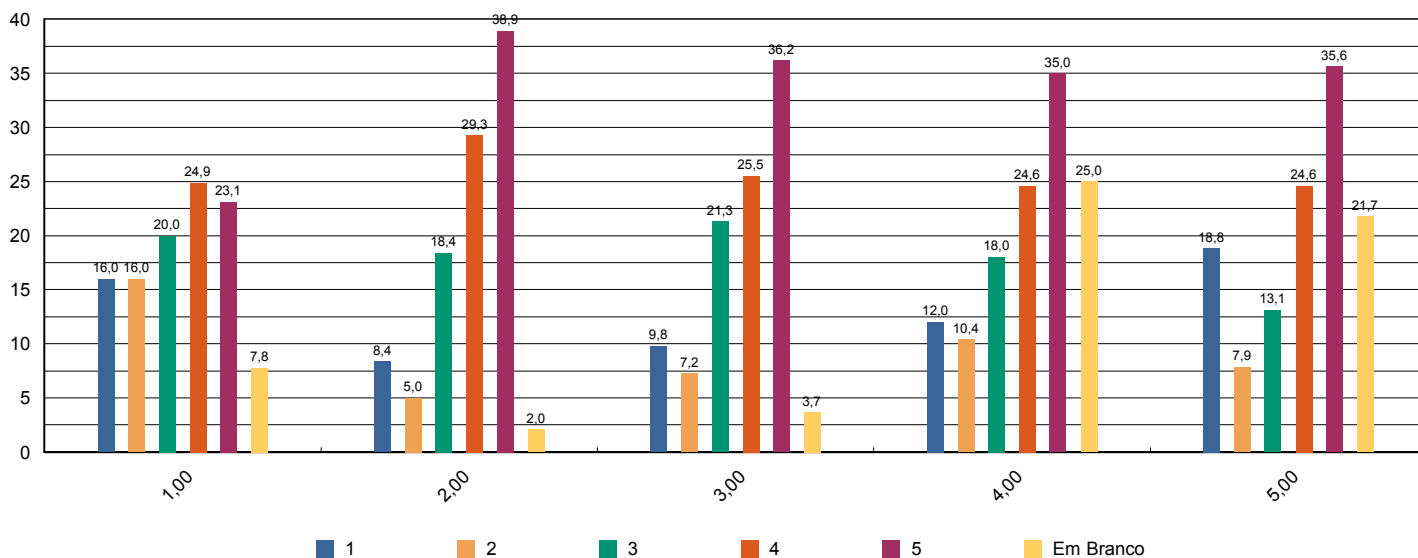



Sistema de Avaliação Institucional

Avaliação	1º Avaliação Institucional de 2012	01/05/2012 à 04/06/2012
Localidade	UNASP São Paulo	
Curso	Pedagogia	Participantes 244
Dimensão	4 - Comunicação com a sociedade	
Questionário	Comunicação	

perguntas	total sem brancos	brancos
1 - Informações sobre procedimentos de rotina (matrículas, pagamentos, horários de funcionamento, calendário, etc.) são adequadamente divulgadas.	224	20
2 - Eventos promovidos pela instituição são adequadamente divulgados.	239	5

* perguntas X representação percentual

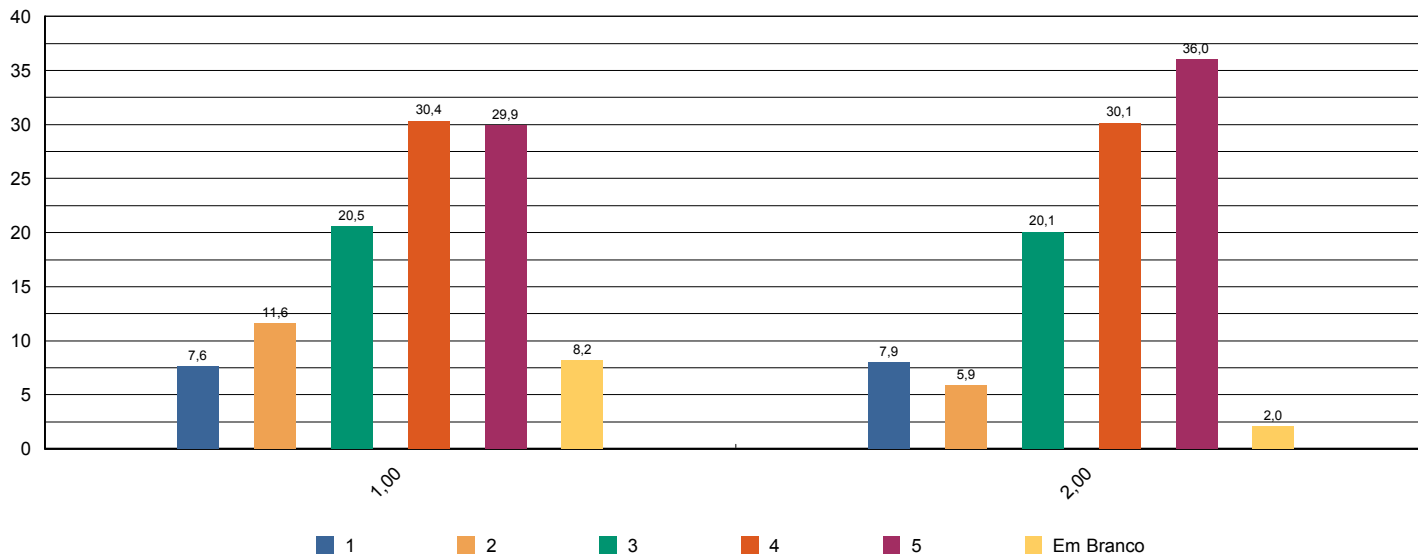



Sistema de Avaliação Institucional

Avaliação	1º Avaliação Institucional de 2012	01/05/2012 à 04/06/2012
Localidade	UNASP São Paulo	
Curso	Pedagogia	Participantes 244
Dimensão	6 - Organização e Gestão da Instituição	
Questionário	Coordenadoria do curso	

perguntas	total sem brancos	brancos
1 - Disposição do coordenador para ouvir e orientar os alunos.	223	21
2 - Liderança do curso.	224	20

* perguntas X representação percentual

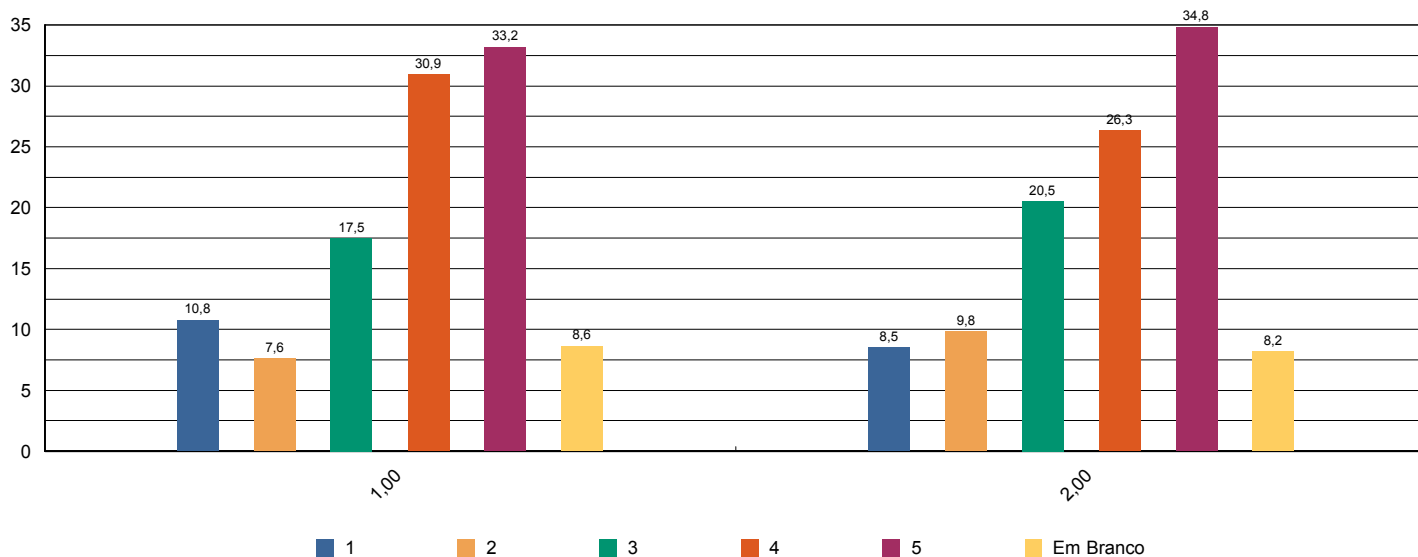



Sistema de Avaliação Institucional

Avaliação	1ª Avaliação Institucional de 2012	01/05/2012 à 04/06/2012
Localidade	UNASP São Paulo	
Curso	Pedagogia	Participantes 244
Dimensão	7 - Infraestrutura Física e recursos de apoio	
Questionário	Infraestrutura	

perguntas	total sem brancos	brancos
1 - Sala de aula	239	5
2 - Sanitários	242	2
3 - Cantina	223	21
4 - Espaços de convivência (centro de vivência, quadras, jardins, etc.)	229	15
5 - Livros, periódicos e outros materiais disponíveis na biblioteca.	228	16
6 - Laboratórios e outros espaços para atividades práticas.	224	20
7 - Acesso à Internet para pesquisa acadêmica.	228	16

* perguntas X representação percentual

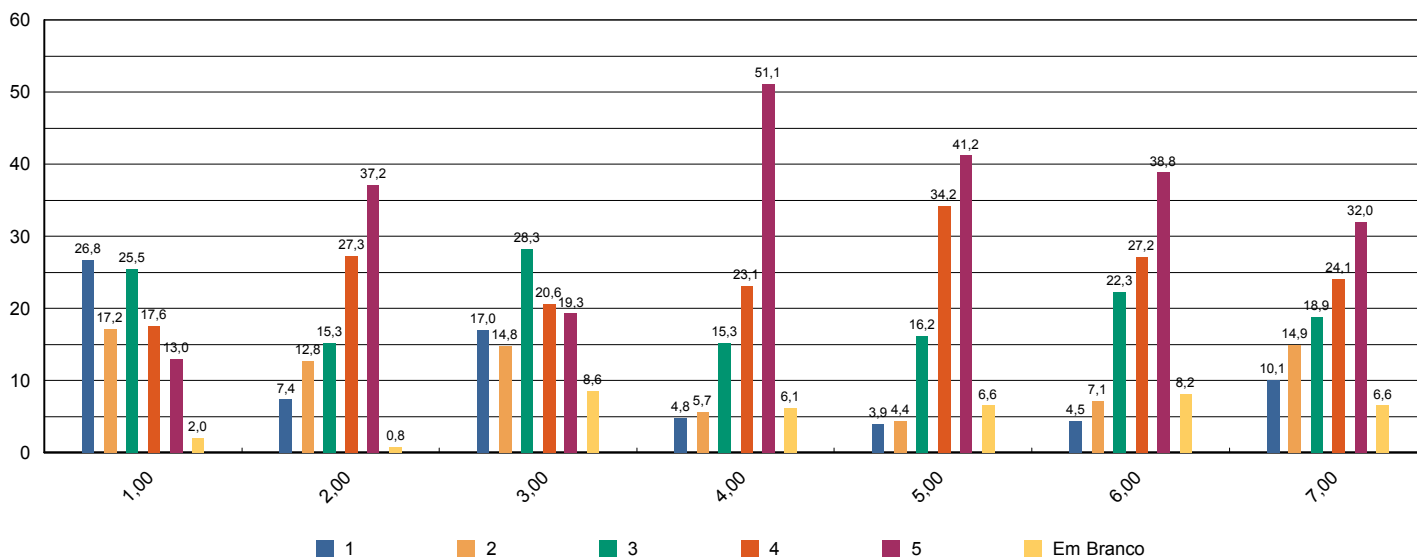



Sistema de Avaliação Institucional

Avaliação	1º Avaliação Institucional de 2012	01/05/2012 à 04/06/2012
Localidade	UNASP São Paulo	
Curso	Pedagogia	Participantes 244
Dimensão	7 - Infraestrutura Física e recursos de apoio	
Questionário	Quanto ao Sistema de Avaliação	

perguntas	total sem brancos	brancos
1 - O que você achou desse sistema avaliativo institucional?	244	0

* perguntas X representação percentual

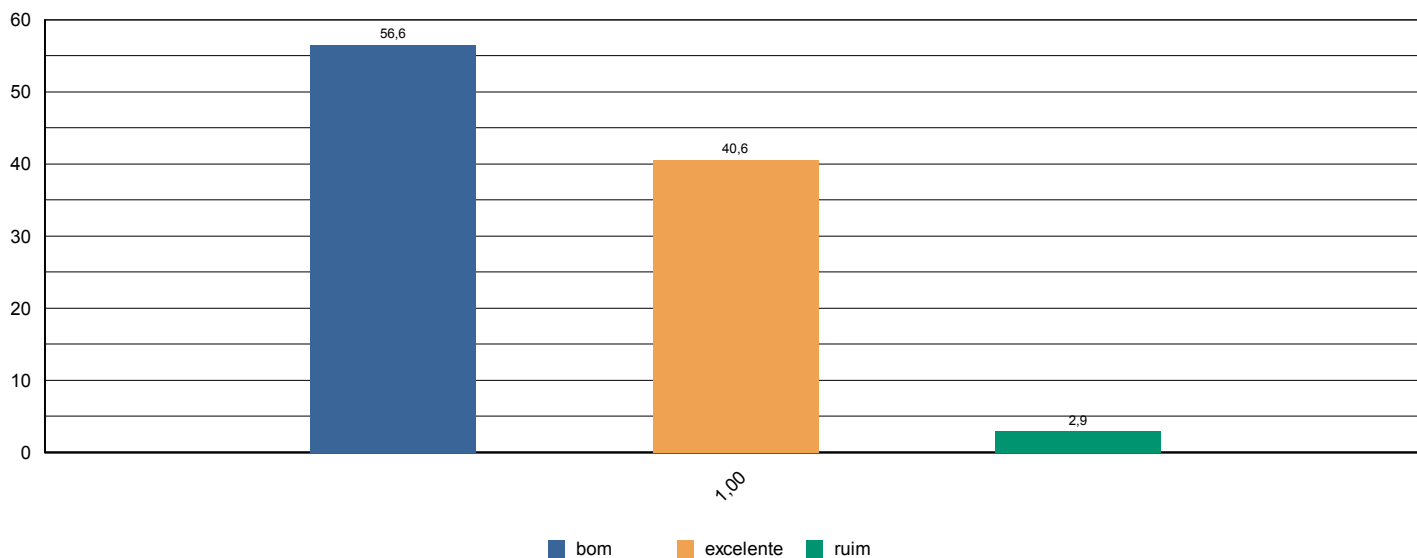



Sistema de Avaliação Institucional

Avaliação	1º Avaliação Institucional de 2012	01/05/2012 à 04/06/2012
Localidade	UNASP São Paulo	
Curso	Pedagogia	Participantes 244
Dimensão	2 - Políticas Acadêmicas	
Questionário	Quanto às condições pedagógicas do curso	

perguntas	total sem brancos	brancos
1 - Contribuição das disciplinas para minha formação profissional.	239	5
2 - Programas de extensão.	197	47
3 - Programa de iniciação científica do meu curso.	209	35
4 - Processo de desenvolvimento do Trabalho de Conclusão de Curso (TCC).	192	52
5 - Apoio à participação de alunos em eventos científicos fora da Instituição.	205	39
6 - Apoio espiritual.	234	10
7 - Programa de Apoio ao Discente (PROAD).	217	27
8 - Harmonia e sincronismo entre as disciplinas	243	1
9 - O meu grau de satisfação com o curso, como um todo, é:	243	1

* perguntas X representação percentual

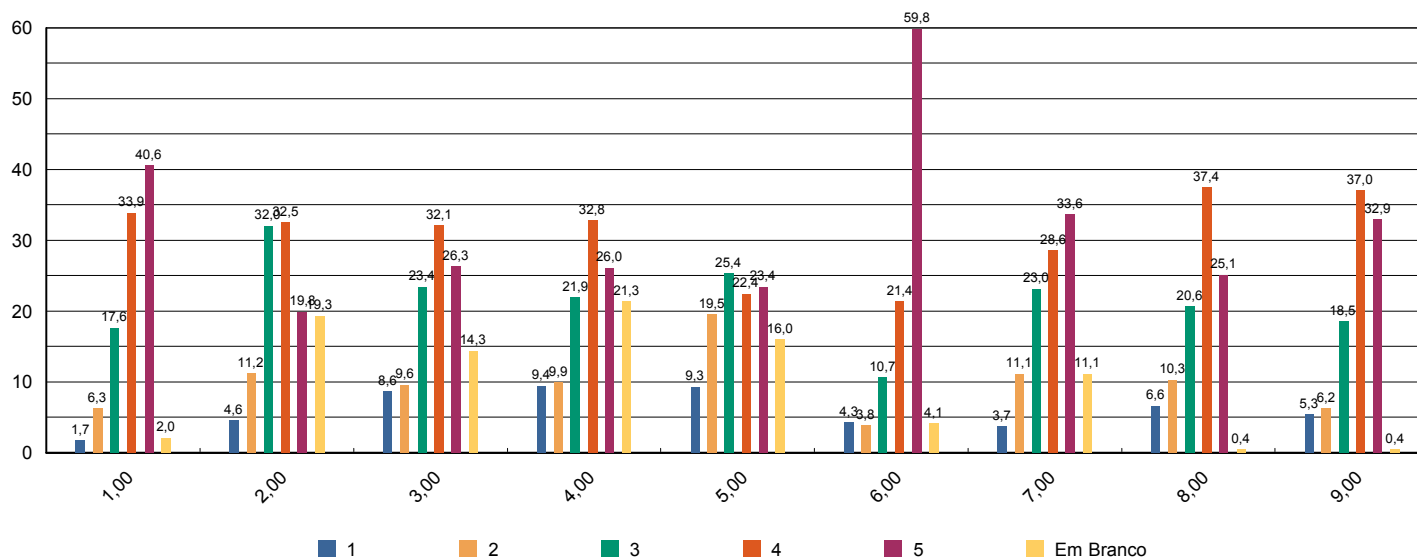



Sistema de Avaliação Institucional

Avaliação	1ª Avaliação Institucional de 2012	01/05/2012 à 04/06/2012
Localidade	UNASP São Paulo	
Curso	Pedagogia	Participantes 10
Dimensão	2 - Políticas Acadêmicas	
Questionário	Avalie a atuação do Colegiado do Curso (Docentes)	

perguntas	total sem brancos	brancos
1 - Analisa, periodicamente, relatórios da Comissão Própria de Avaliação (CPA), Relatórios do MEC, da Comissão Interna de Avaliação de Curso (CIAC) e da Comissão de Avaliação Denominacional.	7	3
2 - Aprova os ementários e bibliografias das disciplinas.	10	0
3 - Atualiza, periodicamente, o Projeto Pedagógico de Curso (PPC).	9	1
4 - Aprecia os projetos apresentados pela Coordenadoria de Curso.	10	0
5 - Meu grau de satisfação com o curso.	10	0
6 - Meu grau de satisfação com o clima institucional.	10	0

* perguntas X representação percentual

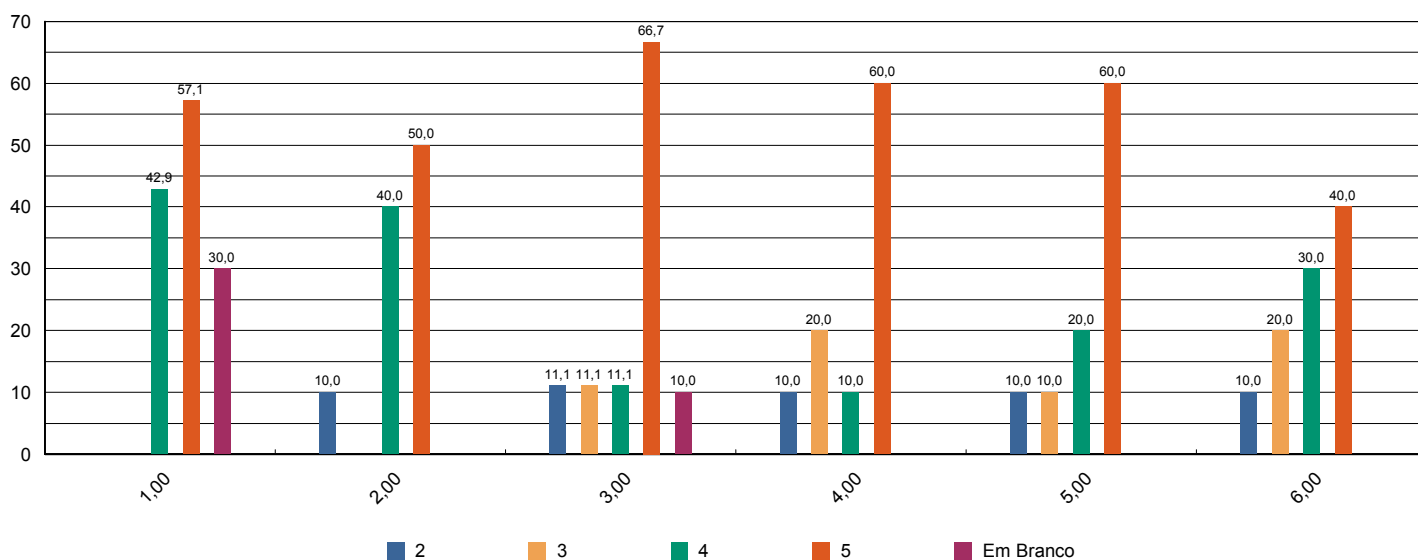



Sistema de Avaliação Institucional

Avaliação	1ª Avaliação Institucional de 2012	01/05/2012 à 04/06/2012
Localidade	UNASP São Paulo	
Curso	Pedagogia	Participantes 10
Dimensão	2 - Políticas Acadêmicas	
Questionário	Avalie o apoio que o curso oferece aos alunos (Docentes)	

perguntas	total sem brancos	brancos
1 - Há programas de extensão como parte do projeto do curso.	10	0
2 - Há programas de iniciação científica como parte do projeto do curso.	9	1
3 - Há programa de monitoria.	10	0
4 - A Instituição dá apoio à participação discente em eventos científicos fora da instituição (encontros, congressos, etc..)	10	0
5 - As atividades promovidas pelo Programa de Atendimento ao Discente (PROAD) atendem às necessidades dos alunos.	10	0
6 - Há um programa efetivo de apoio espiritual aos alunos.	10	0
7 - O curso promove eventos acadêmico-científicos e culturais.	10	0

* perguntas X representação percentual

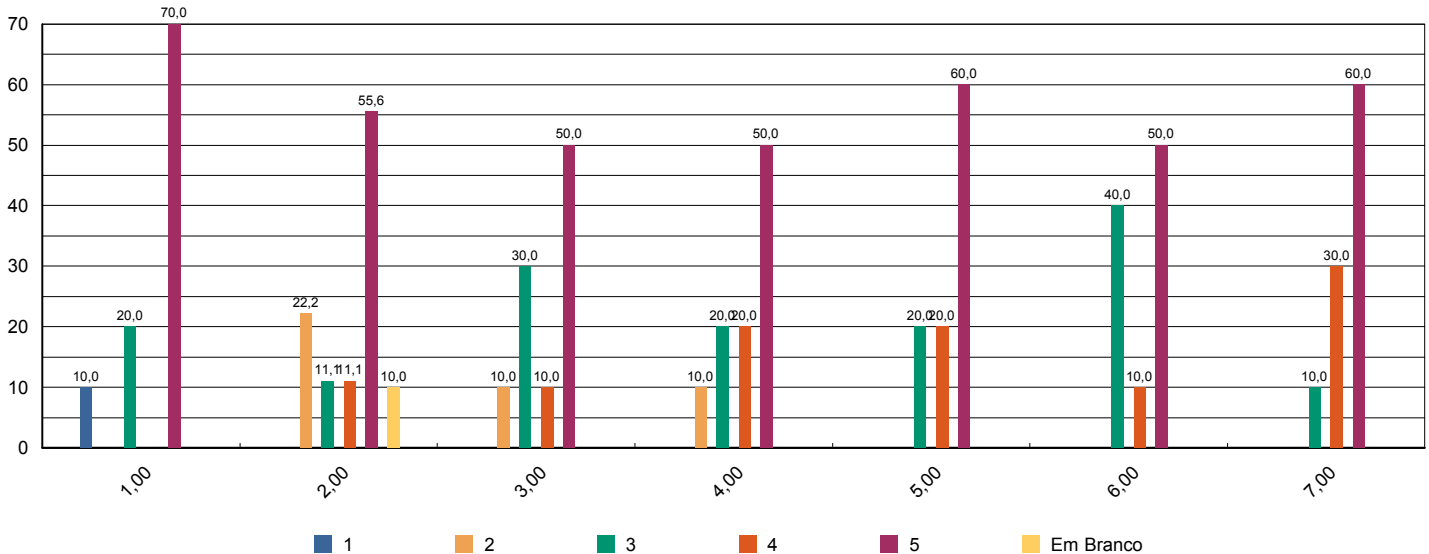



Sistema de Avaliação Institucional

Avaliação	1º Avaliação Institucional de 2012	01/05/2012 à 04/06/2012
Localidade	UNASP São Paulo	
Curso	Pedagogia	Participantes 10
Dimensão	2 - Políticas Acadêmicas	
Questionário	Avalie o apoio que o curso oferece aos professores (Docentes)	

perguntas	total sem brancos	brancos
1 - Programa de apoio à capacitação docente (PAD).	8	2
2 - Programa de atualização didático-pedagógica (PROAP).	7	3
3 - Apoio à participação em eventos científicos, encontros, congressos ,etc.. (PROAPARC)	9	1
4 - Espaço destinado à análise de relatos de experiências desenvolvidas em práticas pedagógicas com vistas à socialização dos resultados e melhoria do desempenho docente e discente no ensino–aprendizagem	10	0

* perguntas X representação percentual

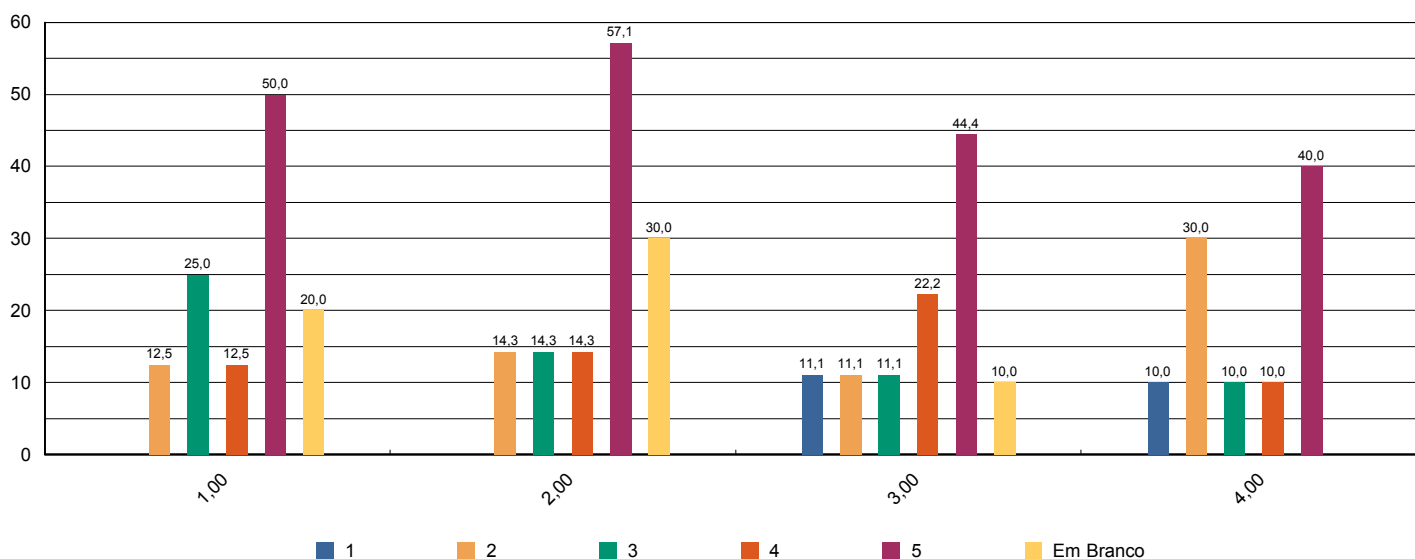



Sistema de Avaliação Institucional

Avaliação	1º Avaliação Institucional de 2012	01/05/2012 à 04/06/2012
Localidade	UNASP São Paulo	
Curso	Pedagogia	Participantes 10
Dimensão	4 - Comunicação com a sociedade	
Questionário	Comunicação (Docentes)	

perguntas	total sem brancos	brancos
1 - As informações sobre procedimentos de rotina (atribuição e horário de aulas, documentação, reuniões, salários e outros) são adequadamente divulgadas.	10	0
2 - Os eventos promovidos pela instituição são adequadamente divulgados.	10	0

* perguntas X representação percentual

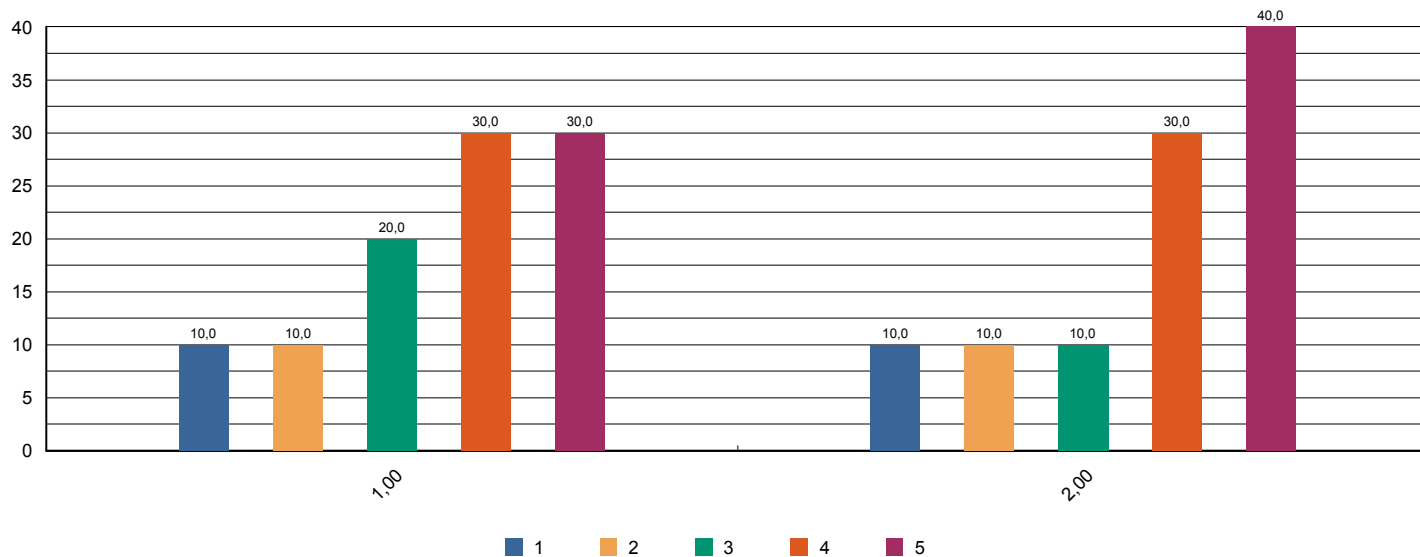



Sistema de Avaliação Institucional

Avaliação	1ª Avaliação Institucional de 2012	01/05/2012 à 04/06/2012
Localidade	UNASP São Paulo	
Curso	Pedagogia	Participantes 10
Dimensão	6 - Organização e Gestão da Instituição	
Questionário	Coordenadoria do Curso (Docentes)	

perguntas	total sem brancos	brancos
1 - Disposição do coordenador para ouvir os professores.	8	2
2 - Interesse revelado na solução dos problemas.	9	1
3 - Coordenação das reuniões de Colegiado, CIAC e NDE abordando temas relevantes para o bom funcionamento do curso.	8	2
4 - As orientações recebidas.	10	0
5 - Administração e liderança do Curso.	9	1

* perguntas X representação percentual

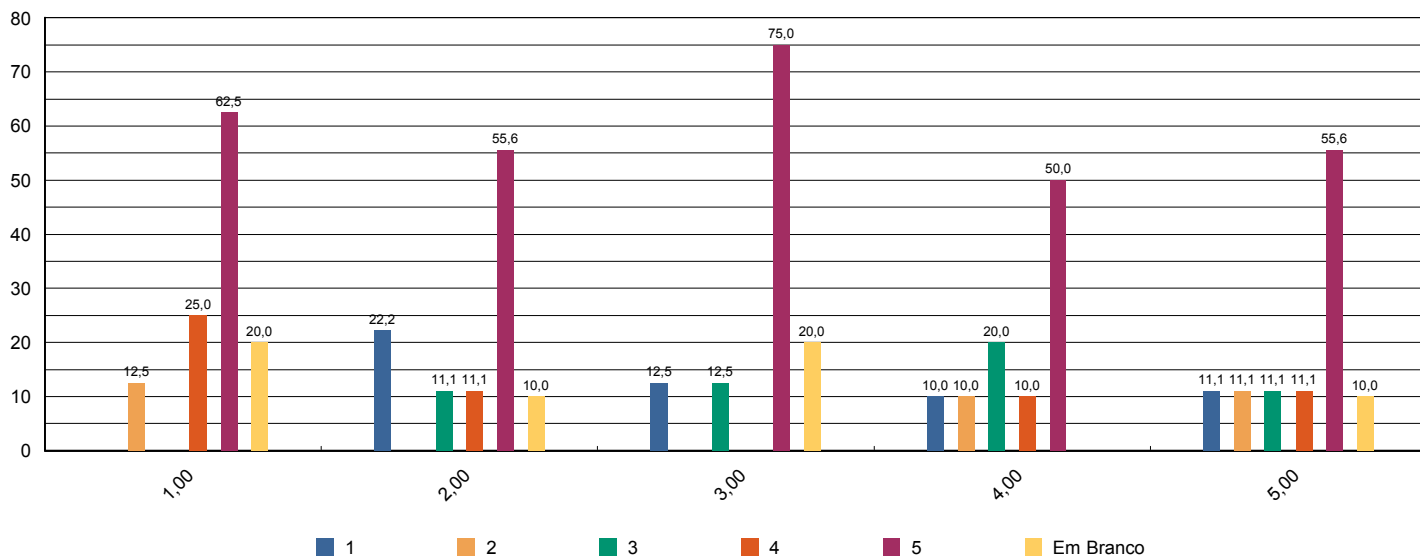



Sistema de Avaliação Institucional

Avaliação	1º Avaliação Institucional de 2012	01/05/2012 à 04/06/2012
Localidade	UNASP São Paulo	
Curso	Pedagogia	Participantes 10
Dimensão	7 - Infraestrutura Física e recursos de apoio	
Questionário	Infraestrutura (Docentes)	

perguntas	total sem brancos	brancos
1 - Salas de aula.	9	1
2 - Sanitários.	10	0
3 - Espaços de lazer (quadras, jardins, centro de vivência, etc.)	10	0
4 - Disponibilidade e suficiência do acervo da biblioteca	9	1
5 - Equipamentos disponíveis para uso didático	10	0
6 - Qualidade dos laboratórios	9	1
7 - Acesso a internet para pesquisa acadêmica	10	0
8 - Ambiente de trabalho (sala de professores, gabinetes, etc.)	10	0

* perguntas X representação percentual

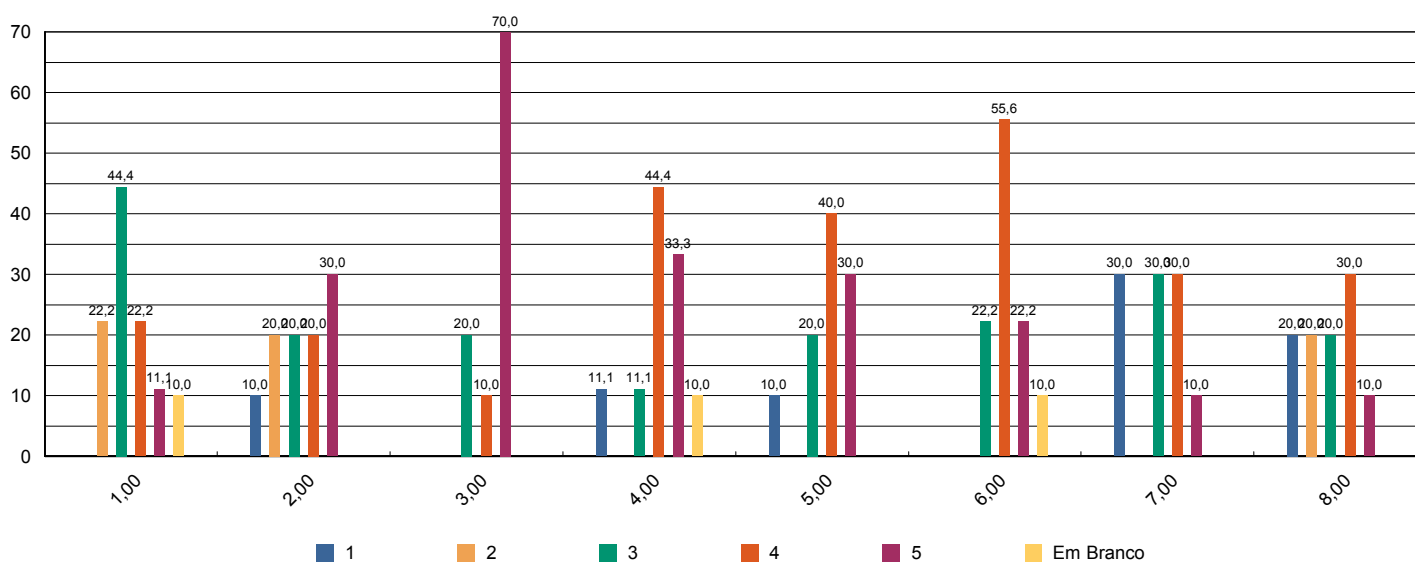

Sistema de Avaliação Institucional



Avaliação	1º Avaliação Institucional de 2012	01/05/2012 à 04/06/2012
Localidade	UNASP São Paulo	
Curso	Pedagogia	Participantes 10
Dimensão	2 - Políticas Acadêmicas	
Questionário	Políticas Acadêmicas (Docentes)	

perguntas	total sem brancos	brancos
1.1 - O perfil do egresso está adequadamente definido.	10	0
1.2 - A missão e os objetivos do curso estão bem definidos.	10	0
1.3 - As disciplinas se apresentam, ao longo do curso, em uma seqüência lógica tanto epistemológica quanto pedagogicamente.	10	0
1.4 - As disciplinas de um mesmo semestre apresentam relação entre si com caráter de complementaridade, isto é, o currículo apresenta uma integração horizontal	9	1

* perguntas X representação percentual

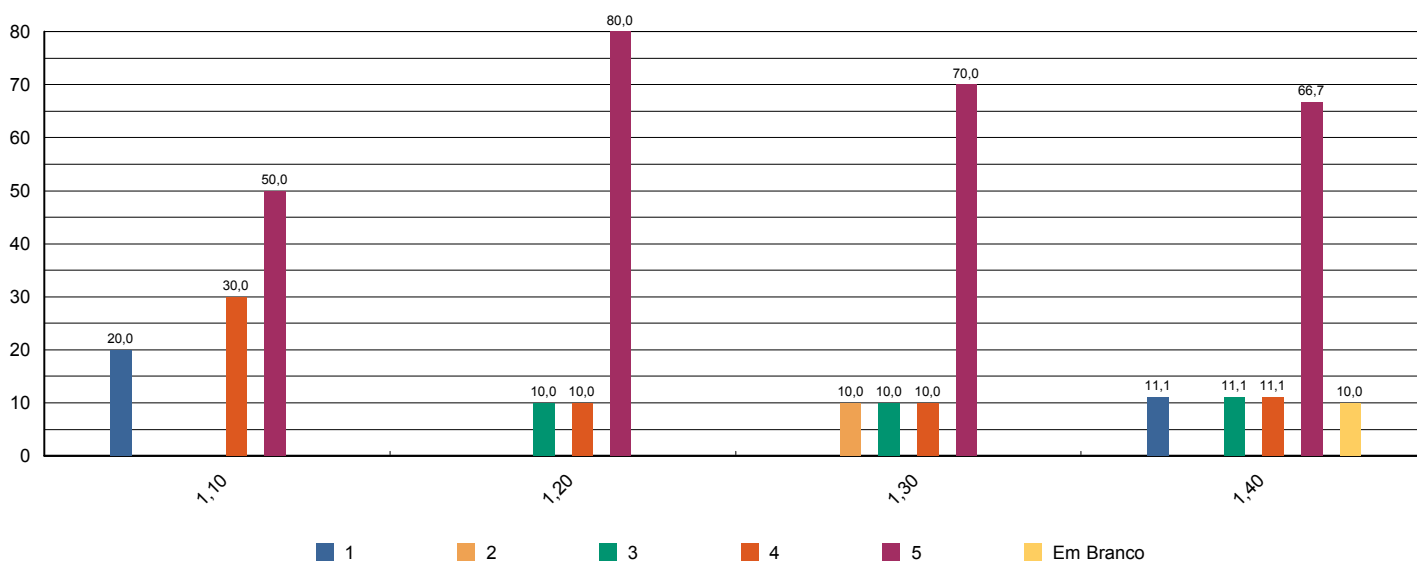



Sistema de Avaliação Institucional

Avaliação	1º Avaliação Institucional de 2012	01/05/2012 à 04/06/2012
Localidade	UNASP São Paulo	
Curso	Psicologia	Participantes 218
Dimensão	9 - Políticas de atendimento aos estudantes	
Questionário	Atendimento aos discentes	

perguntas	total sem brancos	brancos
1 - Atendimento e serviço da cantina	201	17
2 - Atendimento na biblioteca.	215	3
3 - Atendimento na secretaria.	211	7
4 - Atendimento do setor de finanças.	203	15
5 - Atendimento do setor de Bolsas de Estudo.	185	33

* perguntas X representação percentual

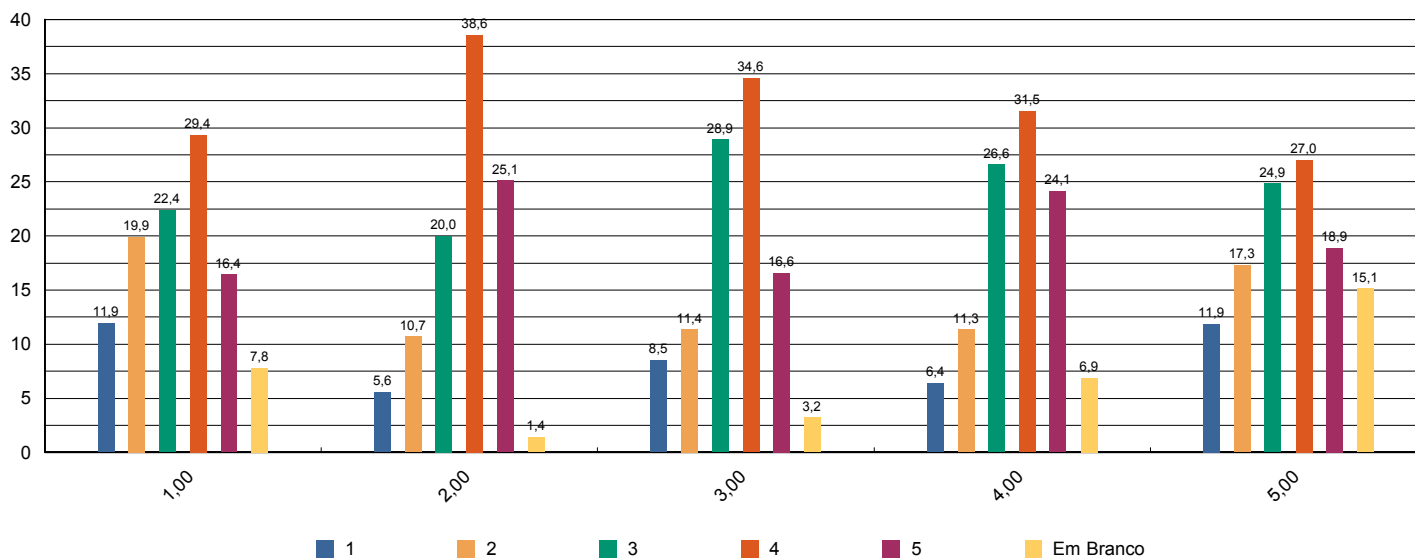



Sistema de Avaliação Institucional

Avaliação	1º Avaliação Institucional de 2012	01/05/2012 à 04/06/2012
Localidade	UNASP São Paulo	
Curso	Psicologia	Participantes 218
Dimensão	4 - Comunicação com a sociedade	
Questionário	Comunicação	

perguntas	total sem brancos	brancos
1 - Informações sobre procedimentos de rotina (matrículas, pagamentos, horários de funcionamento, calendário, etc.) são adequadamente divulgadas.	216	2
2 - Eventos promovidos pela instituição são adequadamente divulgados.	214	4

* perguntas X representação percentual

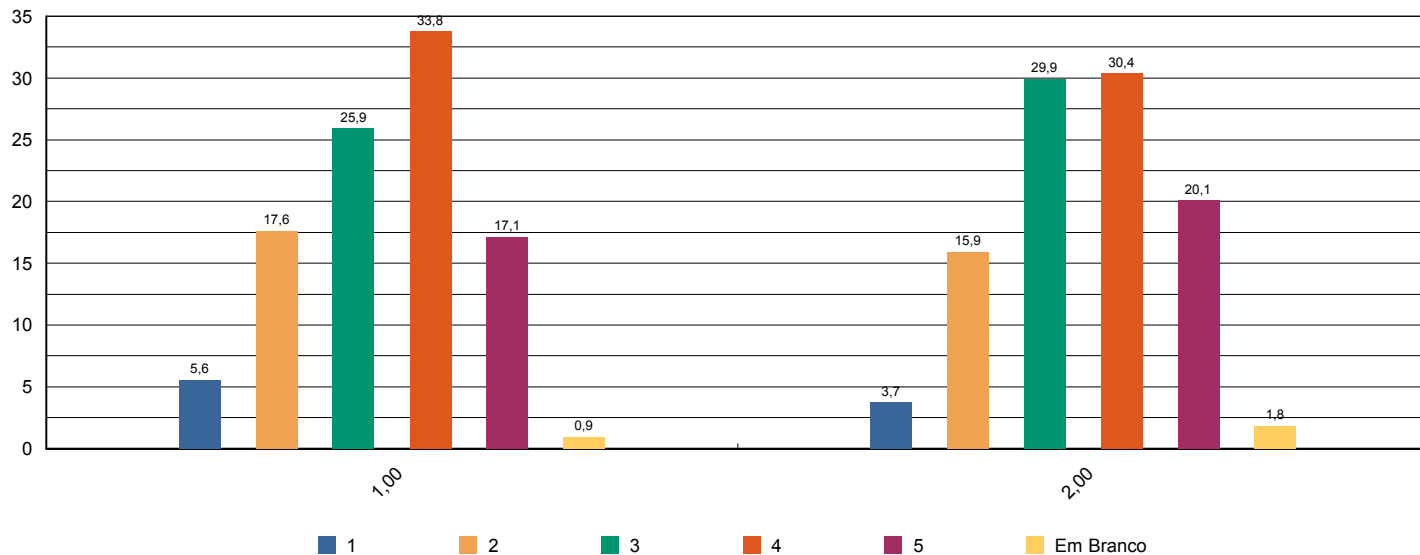



Sistema de Avaliação Institucional

Avaliação	1º Avaliação Institucional de 2012	01/05/2012 à 04/06/2012
Localidade	UNASP São Paulo	
Curso	Psicologia	Participantes 218
Dimensão	6 - Organização e Gestão da Instituição	
Questionário	Coordenadoria do curso	

perguntas	total sem brancos	brancos
1 - Disposição do coordenador para ouvir e orientar os alunos.	215	3
2 - Liderança do curso.	208	10

* perguntas X representação percentual

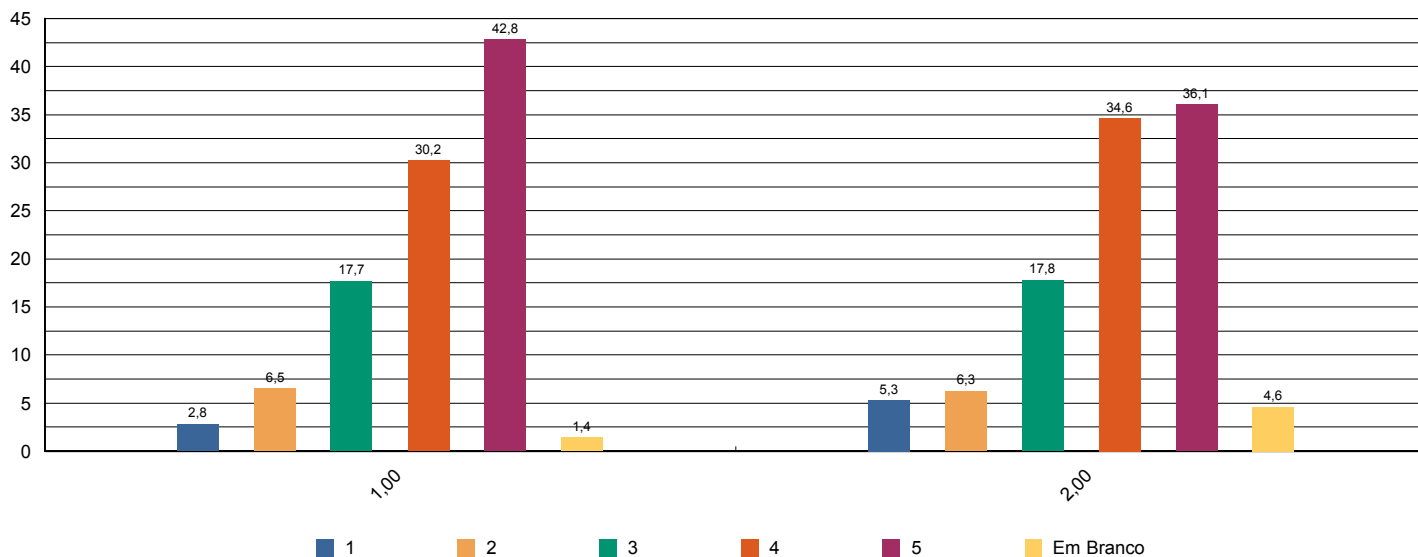



Sistema de Avaliação Institucional

Avaliação	1º Avaliação Institucional de 2012	01/05/2012 à 04/06/2012
Localidade	UNASP São Paulo	
Curso	Psicologia	Participantes 218
Dimensão	7 - Infraestrutura Física e recursos de apoio	
Questionário	Infraestrutura	

perguntas	total sem brancos	brancos
1 - Sala de aula	218	0
2 - Sanitários	218	0
3 - Cantina	202	16
4 - Espaços de convivência (centro de vivência, quadras, jardins, etc.)	207	11
5 - Livros, periódicos e outros materiais disponíveis na biblioteca.	216	2
6 - Laboratórios e outros espaços para atividades práticas.	212	6
7 - Acesso à Internet para pesquisa acadêmica.	215	3

* perguntas X representação percentual

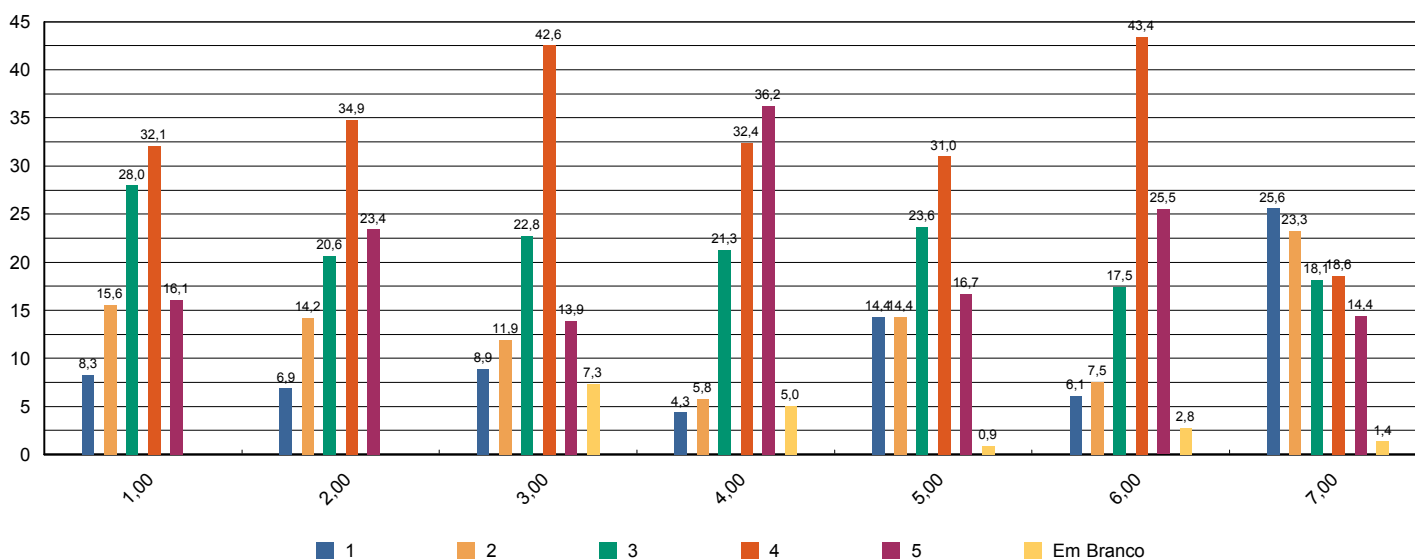



Sistema de Avaliação Institucional

Avaliação	1º Avaliação Institucional de 2012	01/05/2012 à 04/06/2012
Localidade	UNASP São Paulo	
Curso	Psicologia	Participantes 218
Dimensão	7 - Infraestrutura Física e recursos de apoio	
Questionário	Quanto ao Sistema de Avaliação	

perguntas	total sem brancos	brancos
1 - O que você achou desse sistema avaliativo institucional?	218	0

* perguntas X representação percentual

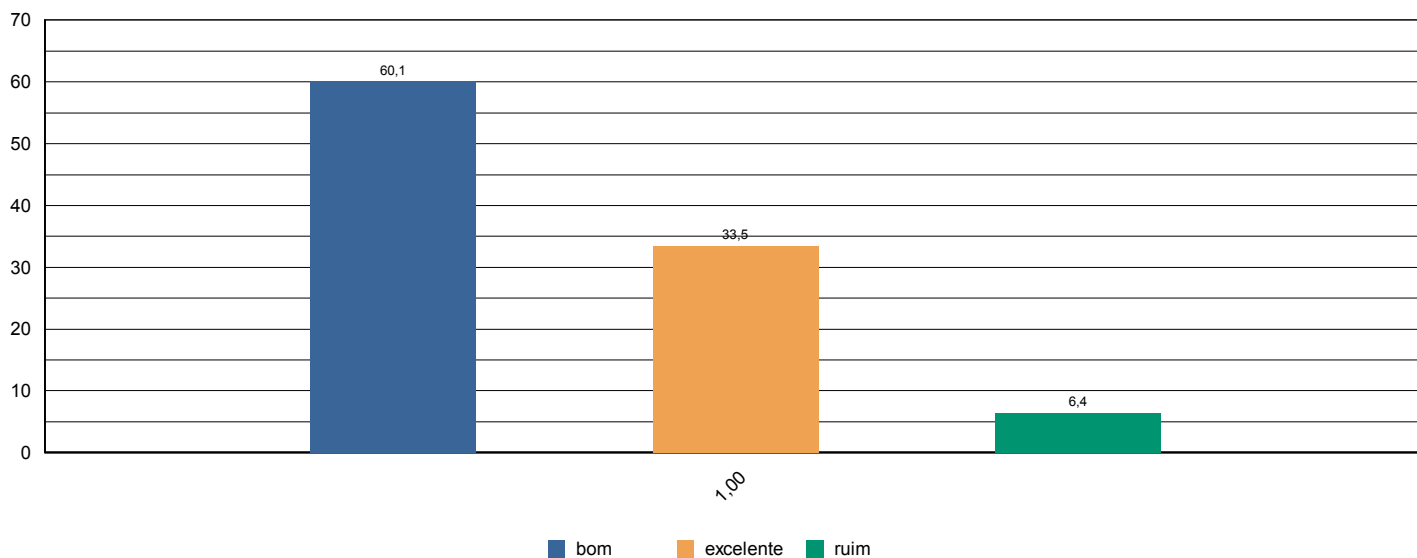



Sistema de Avaliação Institucional

Avaliação	1ª Avaliação Institucional de 2012	01/05/2012 à 04/06/2012
Localidade	UNASP São Paulo	
Curso	Psicologia	Participantes 218
Dimensão	2 - Políticas Acadêmicas	
Questionário	Quanto às condições pedagógicas do curso	

perguntas	total sem brancos	brancos
1 - Contribuição das disciplinas para minha formação profissional.	216	2
2 - Programas de extensão.	195	23
3 - Programa de iniciação científica do meu curso.	171	47
4 - Processo de desenvolvimento do Trabalho de Conclusão de Curso (TCC).	114	104
5 - Apoio à participação de alunos em eventos científicos fora da Instituição.	185	33
6 - Apoio espiritual.	215	3
7 - Programa de Apoio ao Discente (PROAD).	213	5
8 - Harmonia e sincronismo entre as disciplinas	217	1
9 - O meu grau de satisfação com o curso, como um todo, é:	217	1

* perguntas X representação percentual

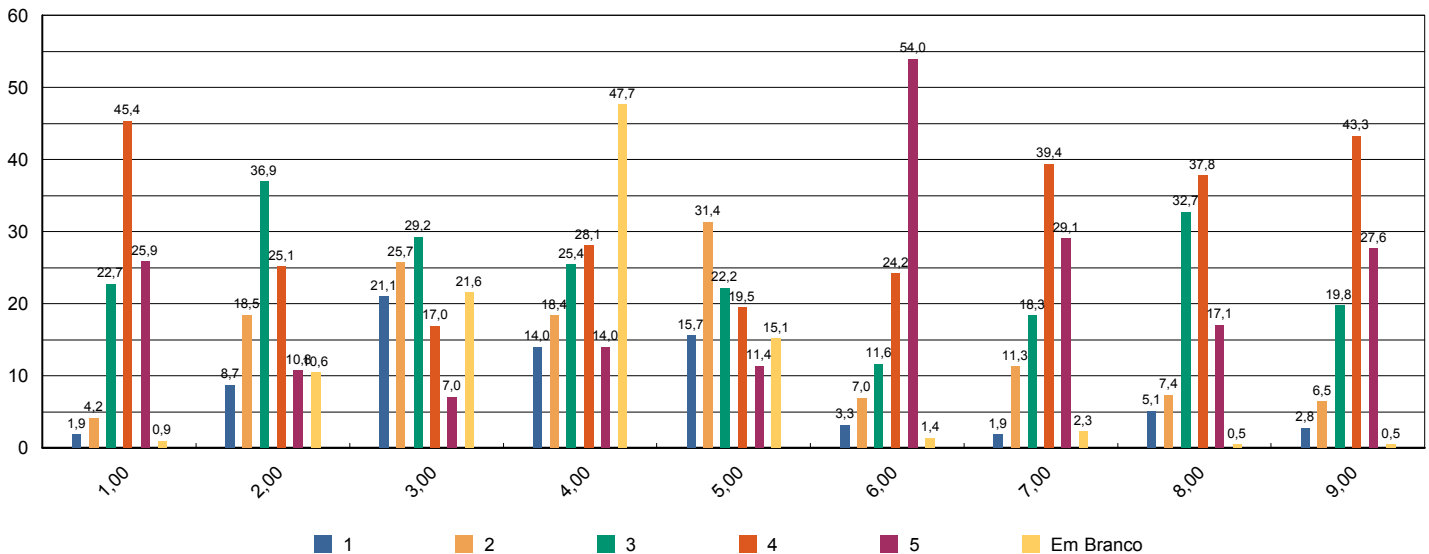



Sistema de Avaliação Institucional

Avaliação	1ª Avaliação Institucional de 2012	01/05/2012 à 04/06/2012
Localidade	UNASP São Paulo	
Curso	Psicologia	Participantes 9
Dimensão	2 - Políticas Acadêmicas	
Questionário	Avalie a atuação do Colegiado do Curso (Docentes)	

perguntas	total sem brancos	brancos
1 - Analisa, periodicamente, relatórios da Comissão Própria de Avaliação (CPA), Relatórios do MEC, da Comissão Interna de Avaliação de Curso (CIAC) e da Comissão de Avaliação Denominacional.	9	0
2 - Aprova os ementários e bibliografias das disciplinas.	9	0
3 - Atualiza, periodicamente, o Projeto Pedagógico de Curso (PPC).	9	0
4 - Aprecia os projetos apresentados pela Coordenadoria de Curso.	9	0
5 - Meu grau de satisfação com o curso.	9	0
6 - Meu grau de satisfação com o clima institucional.	9	0

* perguntas X representação percentual

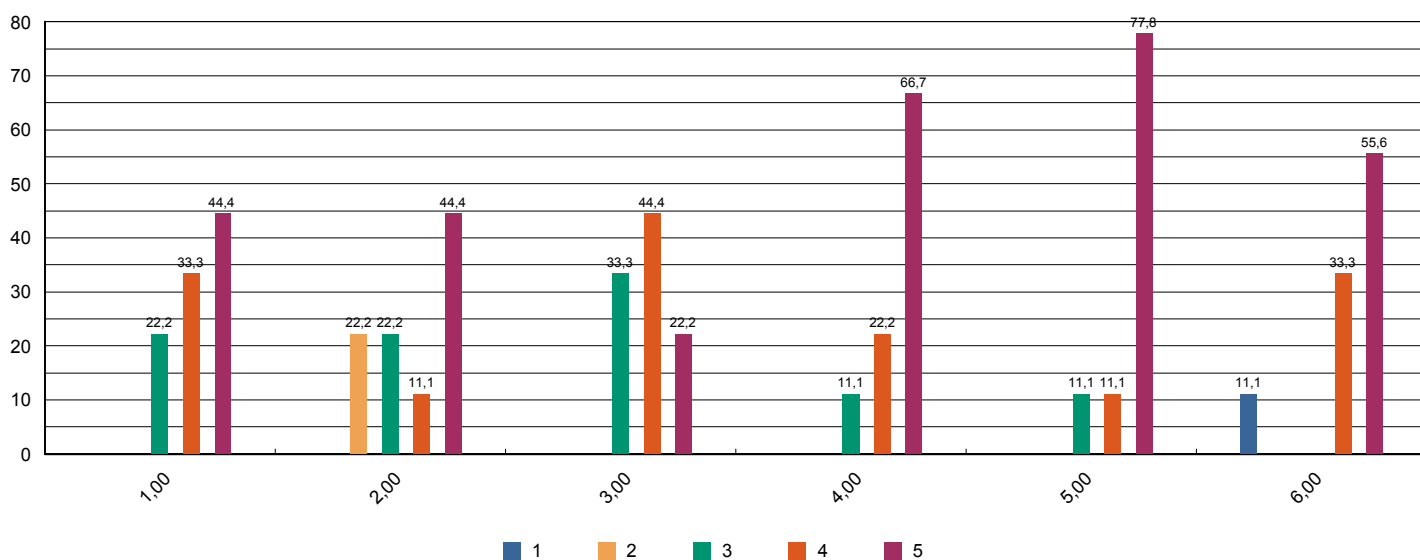



Sistema de Avaliação Institucional

Avaliação	1º Avaliação Institucional de 2012	01/05/2012 à 04/06/2012
Localidade	UNASP São Paulo	
Curso	Psicologia	Participantes 9
Dimensão	2 - Políticas Acadêmicas	
Questionário	Avalie o apoio que o curso oferece aos alunos (Docentes)	

perguntas	total sem brancos	brancos
1 - Há programas de extensão como parte do projeto do curso.	8	1
2 - Há programas de iniciação científica como parte do projeto do curso.	9	0
3 - Há programa de monitoria.	8	1
4 - A Instituição dá apoio à participação discente em eventos científicos fora da instituição (encontros, congressos, etc..)	8	1
5 - As atividades promovidas pelo Programa de Atendimento ao Discente (PROAD) atendem às necessidades dos alunos.	8	1
6 - Há um programa efetivo de apoio espiritual aos alunos.	9	0
7 - O curso promove eventos acadêmico-científicos e culturais.	9	0

* perguntas X representação percentual

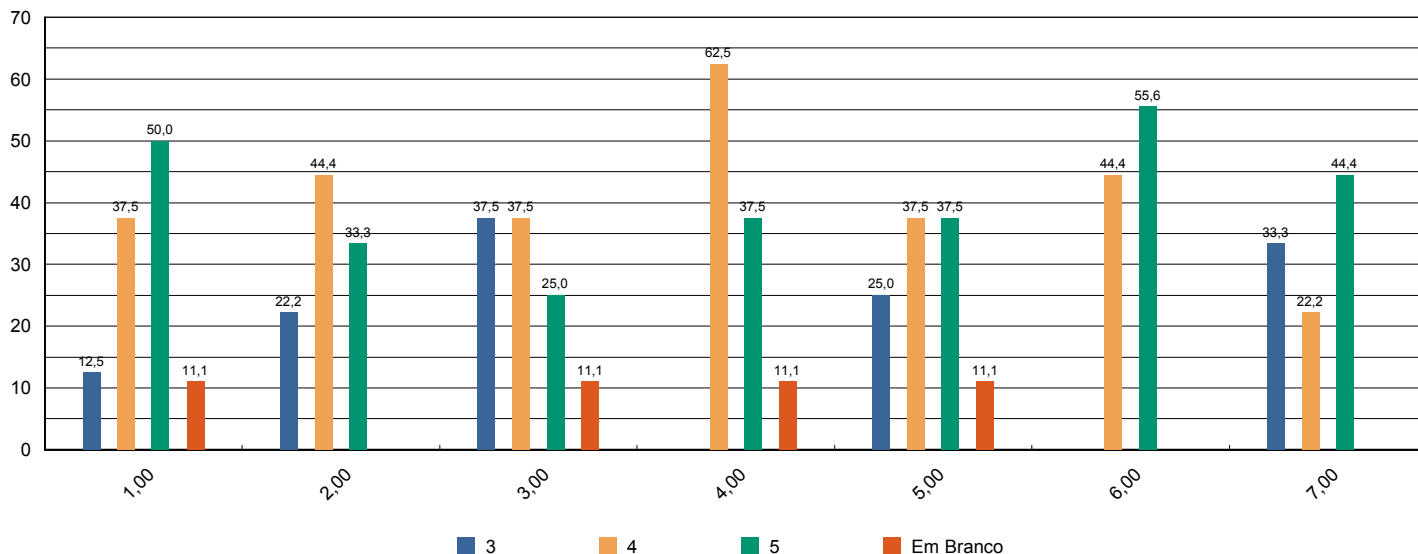



Sistema de Avaliação Institucional

Avaliação	1º Avaliação Institucional de 2012	01/05/2012 à 04/06/2012
Localidade	UNASP São Paulo	
Curso	Psicologia	Participantes 9
Dimensão	2 - Políticas Acadêmicas	
Questionário	Avalie o apoio que o curso oferece aos professores (Docentes)	

perguntas	total sem brancos	brancos
1 - Programa de apoio à capacitação docente (PAD).	8	1
2 - Programa de atualização didático-pedagógica (PROAP).	8	1
3 - Apoio à participação em eventos científicos, encontros, congressos ,etc.. (PROAPARC)	8	1
4 - Espaço destinado à análise de relatos de experiências desenvolvidas em práticas pedagógicas com vistas à socialização dos resultados e melhoria do desempenho docente e discente no ensino-aprendizagem	8	1

* perguntas X representação percentual

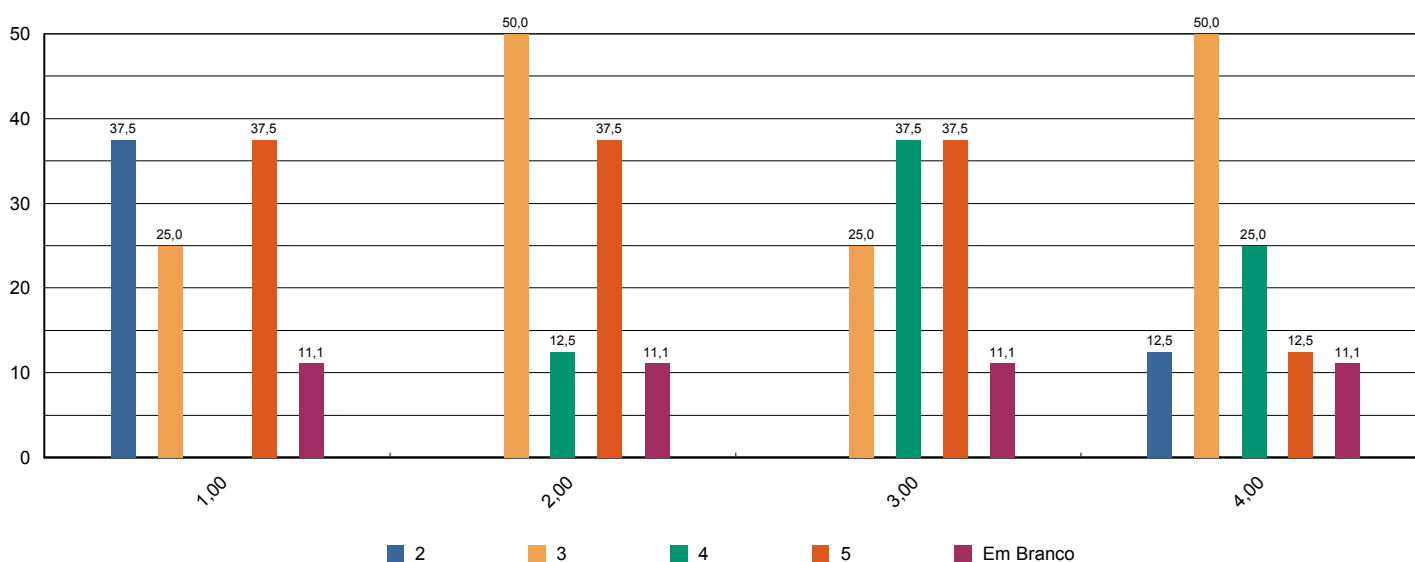



Sistema de Avaliação Institucional

Avaliação	1º Avaliação Institucional de 2012	01/05/2012 à 04/06/2012
Localidade	UNASP São Paulo	
Curso	Psicologia	Participantes 9
Dimensão	4 - Comunicação com a sociedade	
Questionário	Comunicação (Docentes)	

perguntas	total sem brancos	brancos
1 - As informações sobre procedimentos de rotina (atribuição e horário de aulas, documentação, reuniões, salários e outros) são adequadamente divulgadas.	9	0
2 - Os eventos promovidos pela instituição são adequadamente divulgados.	9	0

* perguntas X representação percentual

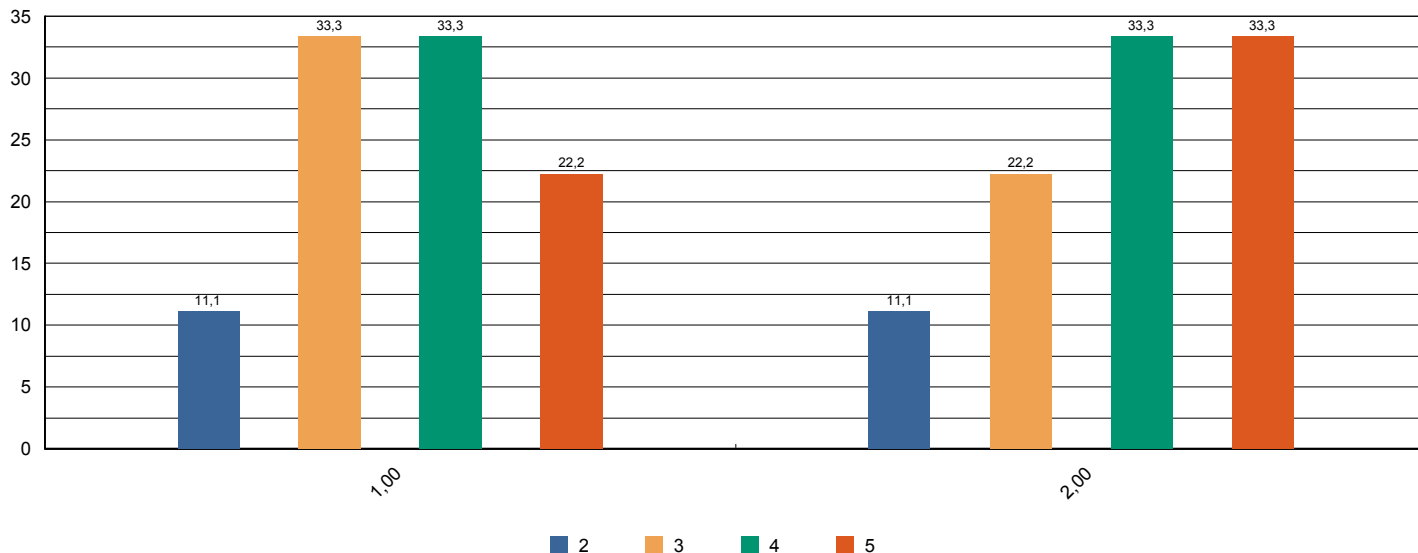



Sistema de Avaliação Institucional

Avaliação	1ª Avaliação Institucional de 2012	01/05/2012 à 04/06/2012
Localidade	UNASP São Paulo	
Curso	Psicologia	Participantes 9
Dimensão	6 - Organização e Gestão da Instituição	
Questionário	Coordenadoria do Curso (Docentes)	

perguntas	total sem brancos	brancos
1 - Disposição do coordenador para ouvir os professores.	9	0
2 - Interesse revelado na solução dos problemas.	9	0
3 - Coordenação das reuniões de Colegiado, CIAC e NDE abordando temas relevantes para o bom funcionamento do curso.	9	0
4 - As orientações recebidas.	9	0
5 - Administração e liderança do Curso.	9	0

* perguntas X representação percentual

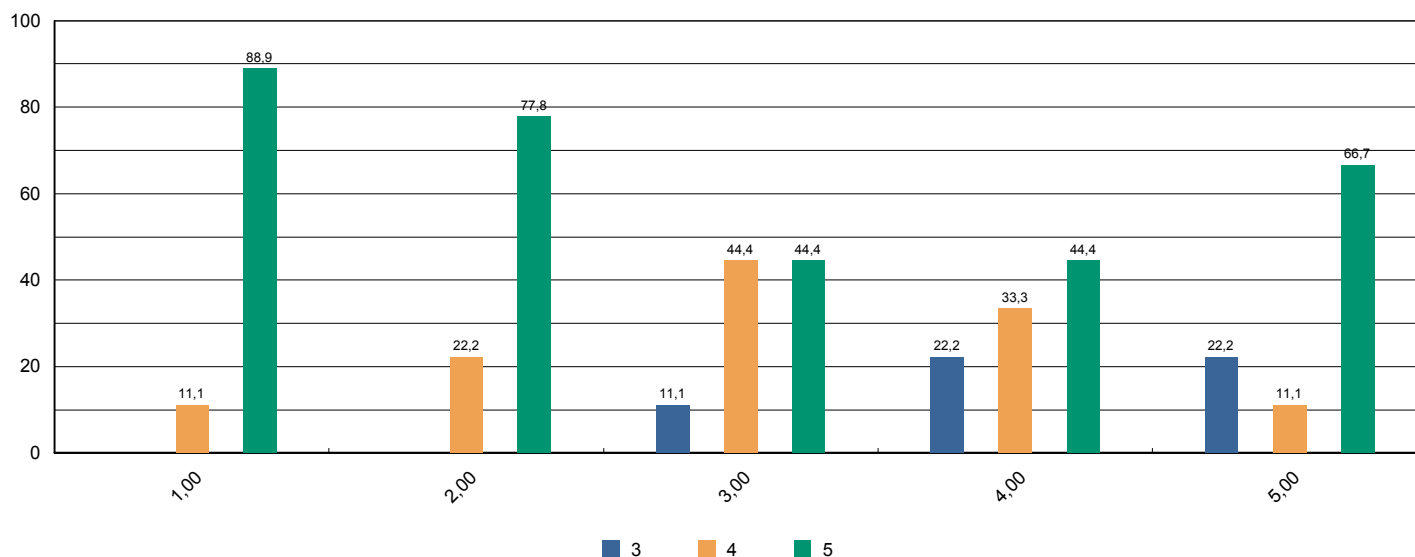



Sistema de Avaliação Institucional

Avaliação	1º Avaliação Institucional de 2012	01/05/2012 à 04/06/2012
Localidade	UNASP São Paulo	
Curso	Psicologia	Participantes 9
Dimensão	7 - Infraestrutura Física e recursos de apoio	
Questionário	Infraestrutura (Docentes)	

perguntas	total sem brancos	brancos
1 - Salas de aula.	9	0
2 - Sanitários.	9	0
3 - Espaços de lazer (quadras, jardins, centro de vivência, etc.)	9	0
4 - Disponibilidade e suficiência do acervo da biblioteca	9	0
5 - Equipamentos disponíveis para uso didático	9	0
6 - Qualidade dos laboratórios	8	1
7 - Acesso a internet para pesquisa acadêmica	9	0
8 - Ambiente de trabalho (sala de professores, gabinetes, etc.)	9	0

* perguntas X representação percentual

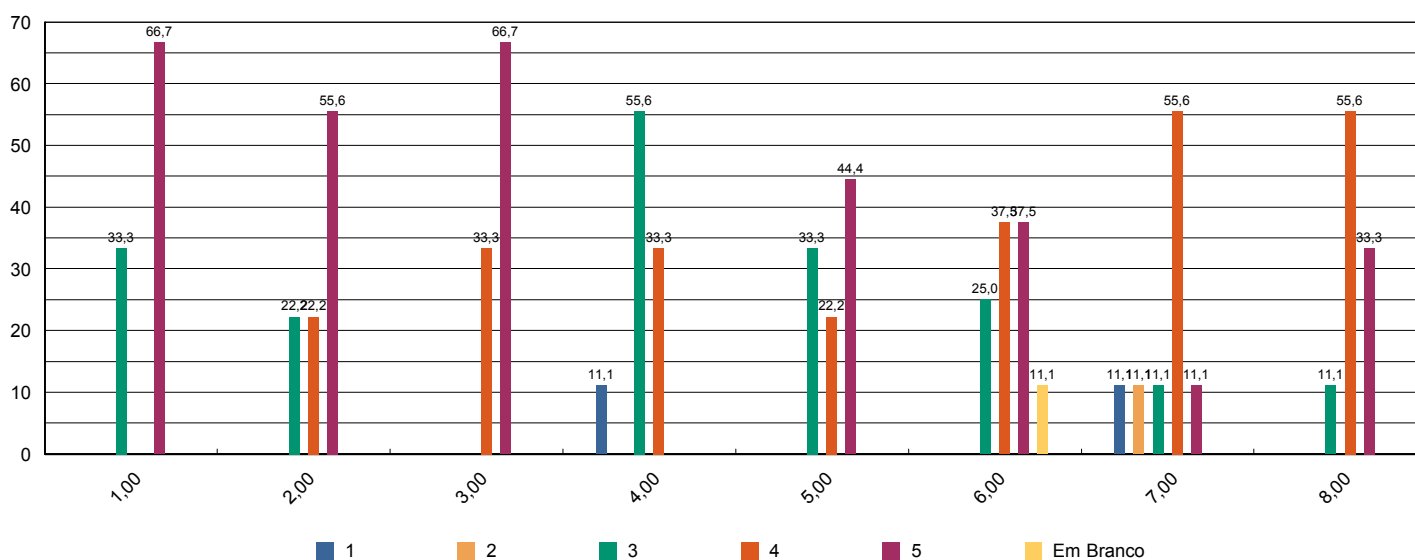



Sistema de Avaliação Institucional

Avaliação	1ª Avaliação Institucional de 2012	01/05/2012 à 04/06/2012
Localidade	UNASP São Paulo	
Curso	Psicologia	Participantes 9
Dimensão	2 - Políticas Acadêmicas	
Questionário	Políticas Acadêmicas (Docentes)	

perguntas	total sem brancos	brancos
1.1 - O perfil do egresso está adequadamente definido.	9	0
1.2 - A missão e os objetivos do curso estão bem definidos.	9	0
1.3 - As disciplinas se apresentam, ao longo do curso, em uma seqüência lógica tanto epistemológica quanto pedagogicamente.	8	1
1.4 - As disciplinas de um mesmo semestre apresentam relação entre si com caráter de complementaridade, isto é, o currículo apresenta uma integração horizontal	8	1

* perguntas X representação percentual

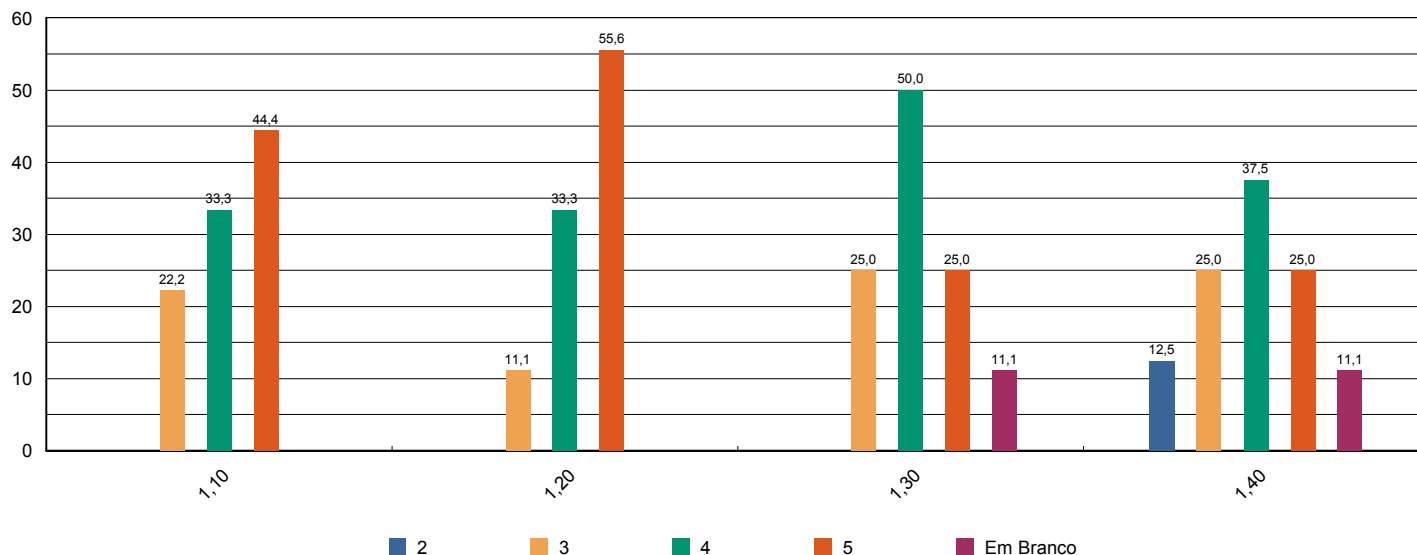



Sistema de Avaliação Institucional

Avaliação	1º Avaliação Institucional de 2012	01/05/2012 à 04/06/2012
Localidade	UNASP São Paulo	
Curso	Tecnologia de Redes de Computadores	Participantes 35
Dimensão	9 - Políticas de atendimento aos estudantes	
Questionário	Atendimento aos discentes	

perguntas	total sem brancos	brancos
1 - Atendimento e serviço da cantina	31	4
2 - Atendimento na biblioteca.	35	0
3 - Atendimento na secretaria.	34	1
4 - Atendimento do setor de finanças.	28	7
5 - Atendimento do setor de Bolsas de Estudo.	27	8

* perguntas X representação percentual

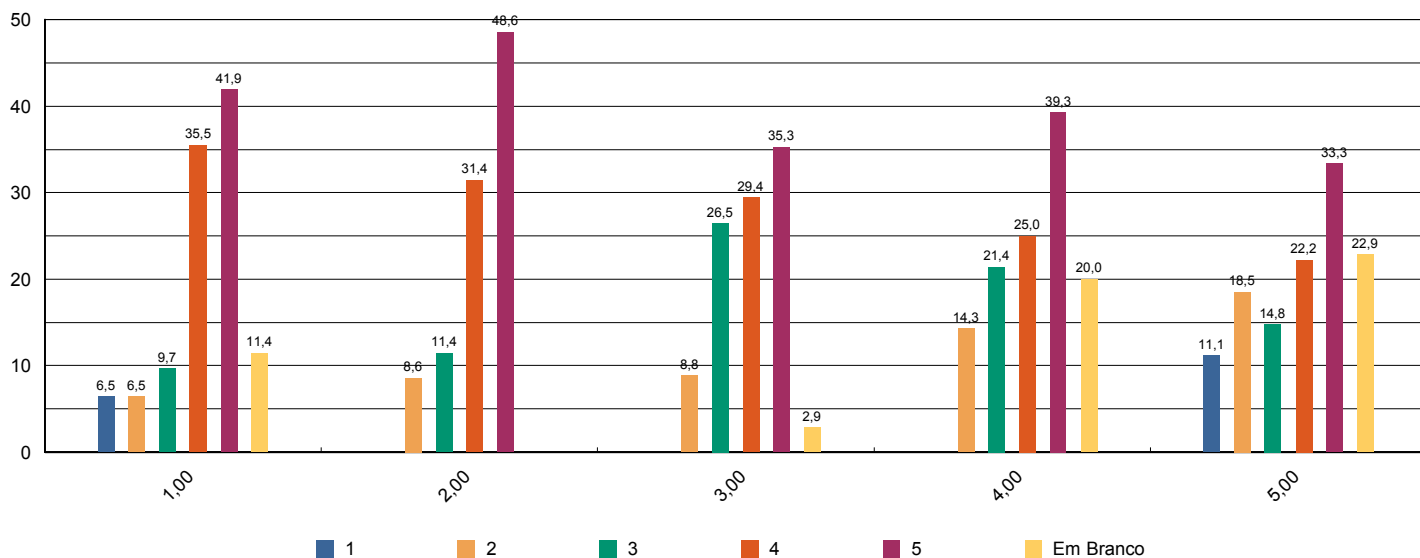



Sistema de Avaliação Institucional

Avaliação	1º Avaliação Institucional de 2012	01/05/2012 à 04/06/2012
Localidade	UNASP São Paulo	
Curso	Tecnologia de Redes de Computadores	Participantes 35
Dimensão	4 - Comunicação com a sociedade	
Questionário	Comunicação	

perguntas	total sem brancos	brancos
1 - Informações sobre procedimentos de rotina (matrículas, pagamentos, horários de funcionamento, calendário, etc.) são adequadamente divulgadas.	33	2
2 - Eventos promovidos pela instituição são adequadamente divulgados.	35	0

* perguntas X representação percentual

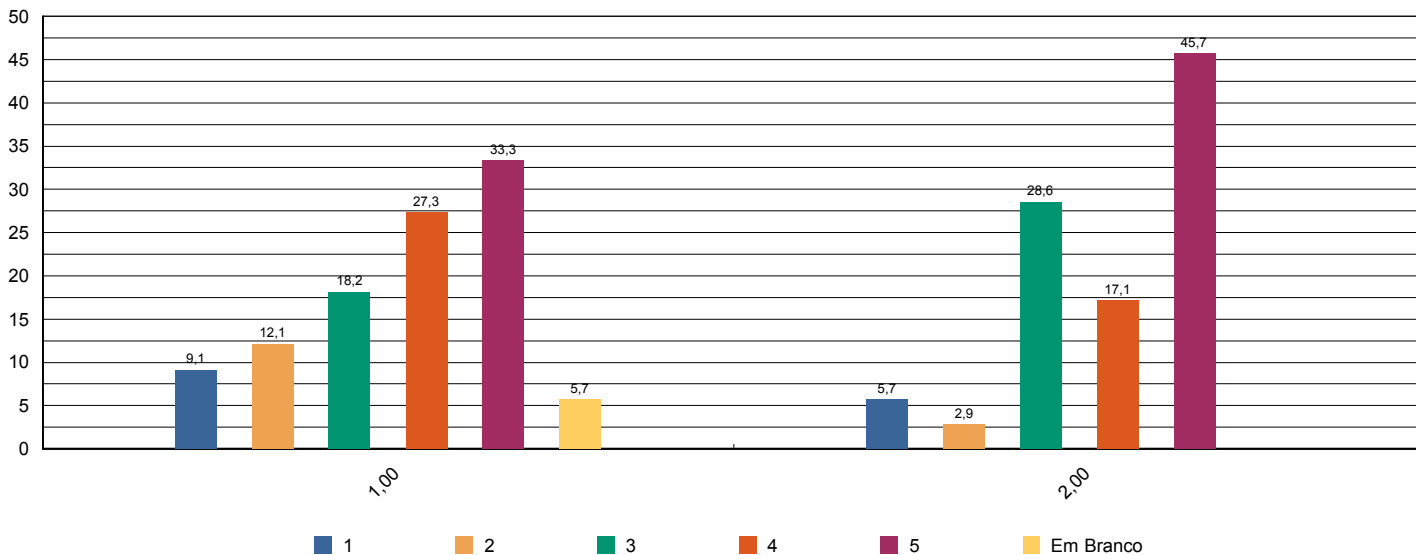



Sistema de Avaliação Institucional

Avaliação	1º Avaliação Institucional de 2012	01/05/2012 à 04/06/2012
Localidade	UNASP São Paulo	
Curso	Tecnologia de Redes de Computadores	Participantes 35
Dimensão	6 - Organização e Gestão da Instituição	
Questionário	Coordenadoria do curso	

perguntas	total sem brancos	brancos
1 - Disposição do coordenador para ouvir e orientar os alunos.	28	7
2 - Liderança do curso.	31	4

* perguntas X representação percentual

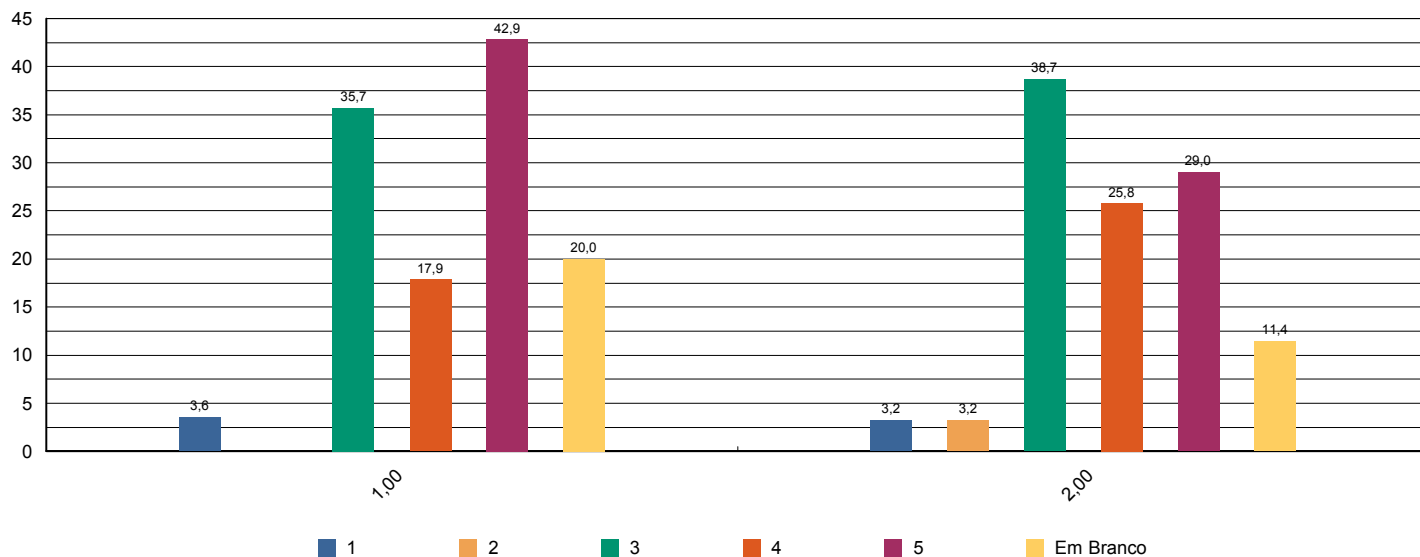



Sistema de Avaliação Institucional

Avaliação	1º Avaliação Institucional de 2012	01/05/2012 à 04/06/2012
Localidade	UNASP São Paulo	
Curso	Tecnologia de Redes de Computadores	Participantes 35
Dimensão	7 - Infraestrutura Física e recursos de apoio	
Questionário	Infraestrutura	

perguntas	total sem brancos	brancos
1 - Sala de aula	35	0
2 - Sanitários	35	0
3 - Cantina	31	4
4 - Espaços de convivência (centro de vivência, quadras, jardins, etc.)	32	3
5 - Livros, periódicos e outros materiais disponíveis na biblioteca.	35	0
6 - Laboratórios e outros espaços para atividades práticas.	35	0
7 - Acesso à Internet para pesquisa acadêmica.	35	0

* perguntas X representação percentual

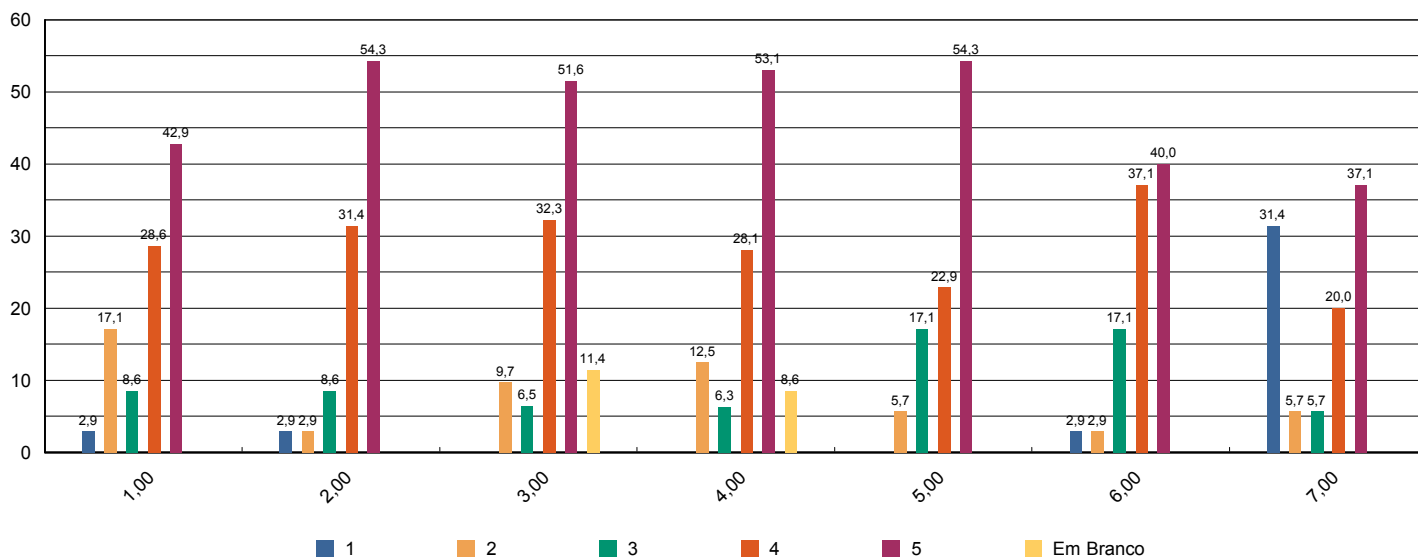



Sistema de Avaliação Institucional

Avaliação	1º Avaliação Institucional de 2012	01/05/2012 à 04/06/2012
Localidade	UNASP São Paulo	
Curso	Tecnologia de Redes de Computadores	Participantes 35
Dimensão	7 - Infraestrutura Física e recursos de apoio	
Questionário	Quanto ao Sistema de Avaliação	

perguntas	total sem brancos	brancos
1 - O que você achou desse sistema avaliativo institucional?	35	0

* perguntas X representação percentual

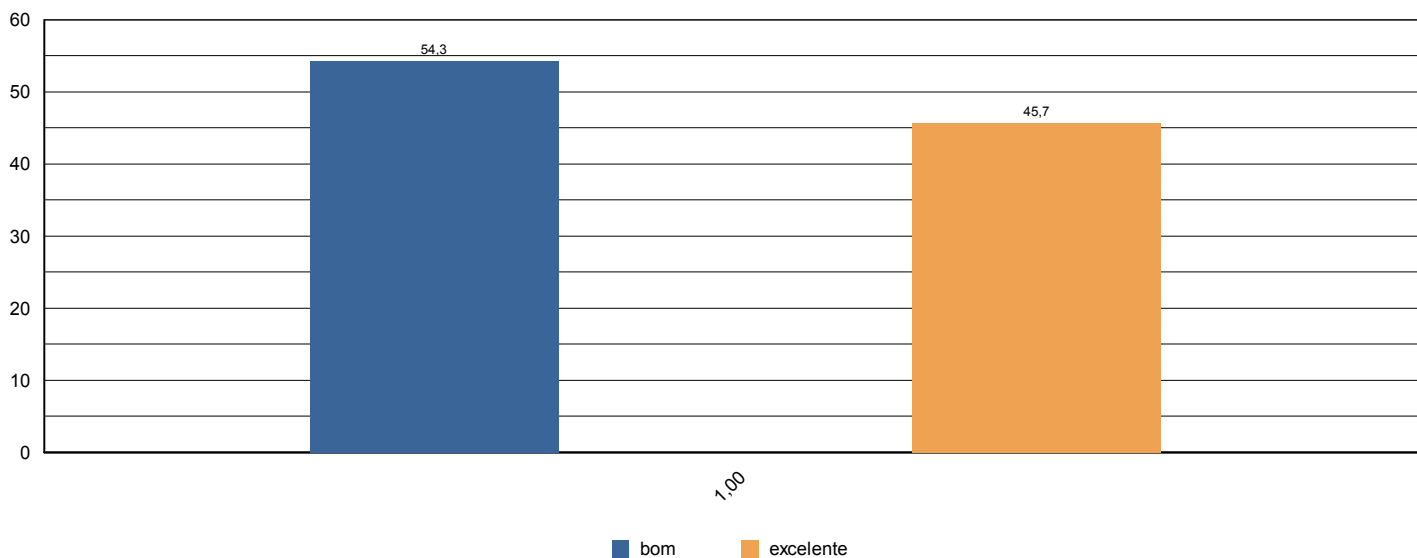



Sistema de Avaliação Institucional

Avaliação	1º Avaliação Institucional de 2012	01/05/2012 à 04/06/2012
Localidade	UNASP São Paulo	
Curso	Tecnologia de Redes de Computadores	Participantes 35
Dimensão	2 - Políticas Acadêmicas	
Questionário	Quanto às condições pedagógicas do curso	

perguntas	total sem brancos	brancos
1 - Contribuição das disciplinas para minha formação profissional.	35	0
2 - Programas de extensão.	31	4
3 - Programa de iniciação científica do meu curso.	34	1
4 - Processo de desenvolvimento do Trabalho de Conclusão de Curso (TCC).	23	12
5 - Apoio à participação de alunos em eventos científicos fora da Instituição.	32	3
6 - Apoio espiritual.	33	2
7 - Programa de Apoio ao Discente (PROAD).	31	4
8 - Harmonia e sincronismo entre as disciplinas	34	1
9 - O meu grau de satisfação com o curso, como um todo, é:	35	0

* perguntas X representação percentual

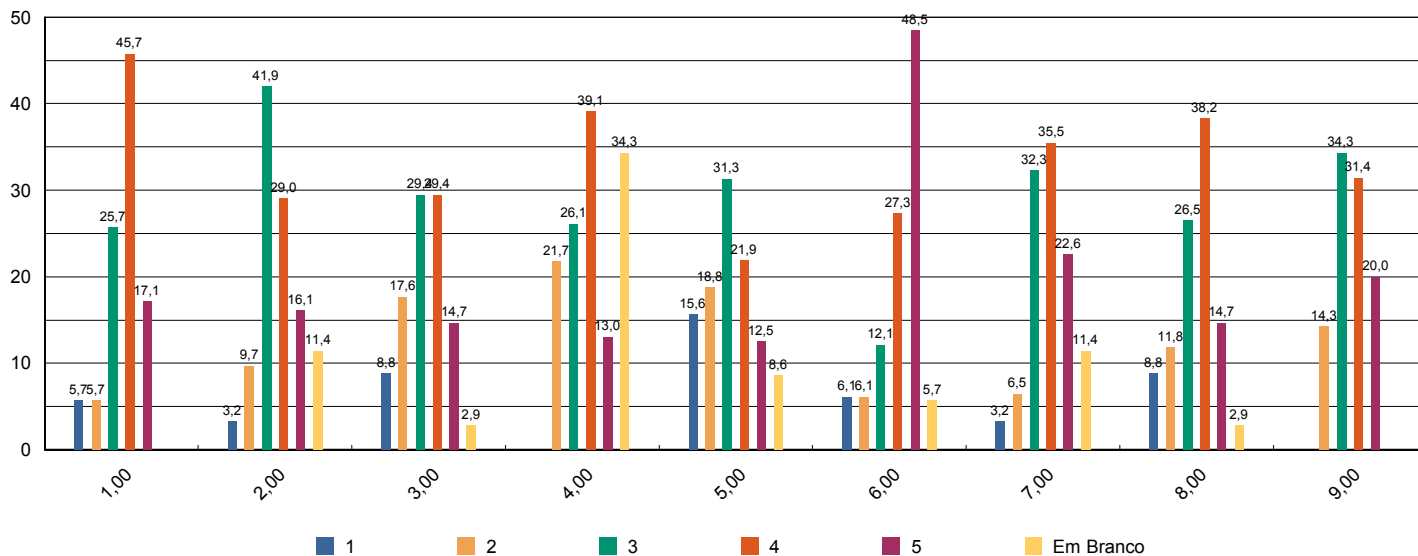



Sistema de Avaliação Institucional

Avaliação	1ª Avaliação Institucional de 2012	01/05/2012 à 04/06/2012
Localidade	UNASP São Paulo	
Curso	Tecnologia de Redes de Computadores	Participantes 7
Dimensão	2 - Políticas Acadêmicas	
Questionário	Avalie a atuação do Colegiado do Curso (Docentes)	

perguntas	total sem brancos	brancos
1 - Analisa, periodicamente, relatórios da Comissão Própria de Avaliação (CPA), Relatórios do MEC, da Comissão Interna de Avaliação de Curso (CIAC) e da Comissão de Avaliação Denominacional.	6	1
2 - Aprova os ementários e bibliografias das disciplinas.	6	1
3 - Atualiza, periodicamente, o Projeto Pedagógico de Curso (PPC).	6	1
4 - Aprecia os projetos apresentados pela Coordenadoria de Curso.	6	1
5 - Meu grau de satisfação com o curso.	7	0
6 - Meu grau de satisfação com o clima institucional.	7	0

* perguntas X representação percentual

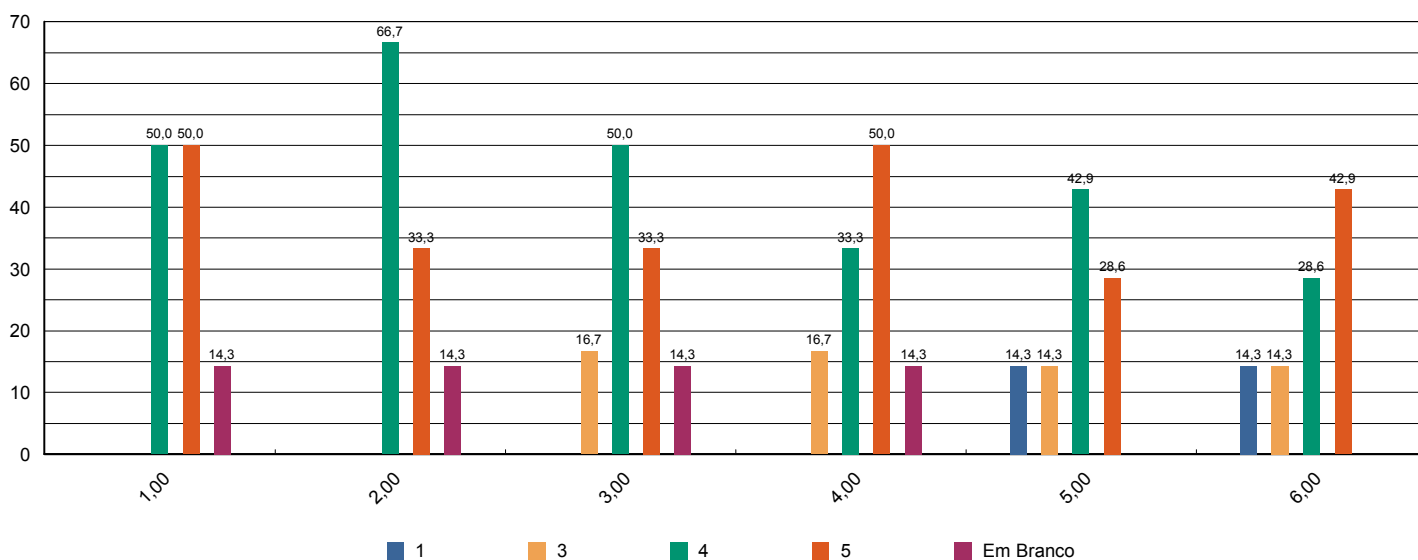



Sistema de Avaliação Institucional

Avaliação	1ª Avaliação Institucional de 2012	01/05/2012 à 04/06/2012
Localidade	UNASP São Paulo	
Curso	Tecnologia de Redes de Computadores	Participantes 7
Dimensão	2 - Políticas Acadêmicas	
Questionário	Avalie o apoio que o curso oferece aos alunos (Docentes)	

perguntas	total sem brancos	brancos
1 - Há programas de extensão como parte do projeto do curso.	6	1
2 - Há programas de iniciação científica como parte do projeto do curso.	6	1
3 - Há programa de monitoria.	6	1
4 - A Instituição dá apoio à participação discente em eventos científicos fora da instituição (encontros, congressos, etc..)	6	1
5 - As atividades promovidas pelo Programa de Atendimento ao Discente (PROAD) atendem às necessidades dos alunos.	6	1
6 - Há um programa efetivo de apoio espiritual aos alunos.	6	1
7 - O curso promove eventos acadêmico-científicos e culturais.	7	0

* perguntas X representação percentual

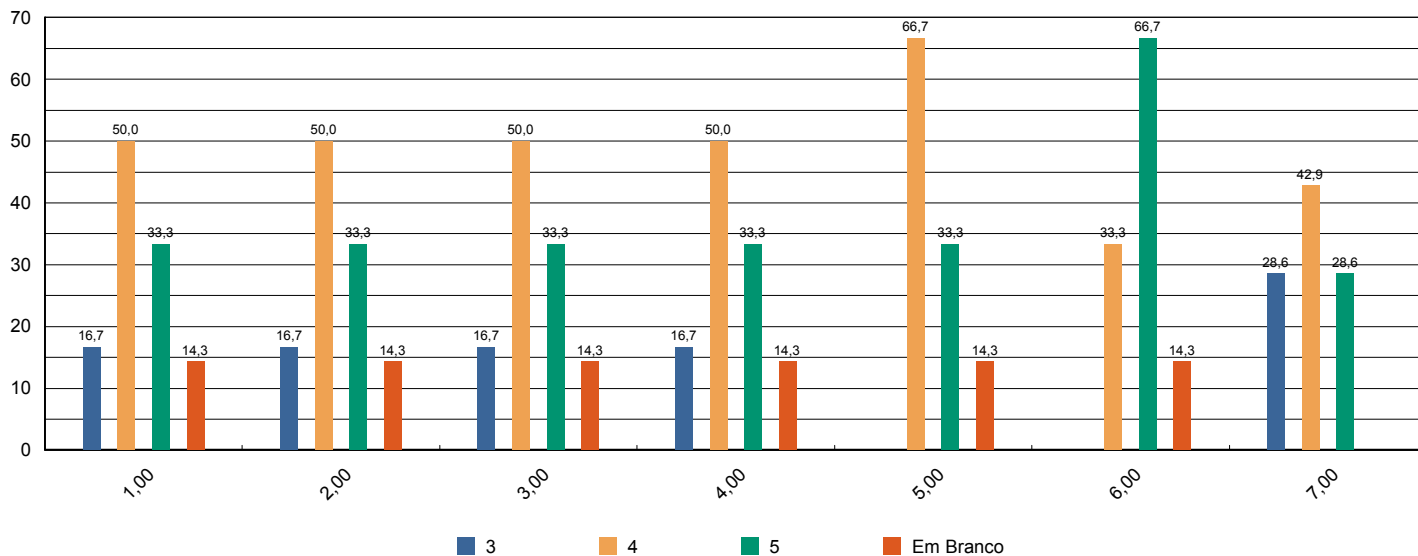

Sistema de Avaliação Institucional



Avaliação	1º Avaliação Institucional de 2012	01/05/2012 à 04/06/2012
Localidade	UNASP São Paulo	
Curso	Tecnologia de Redes de Computadores	Participantes 7
Dimensão	2 - Políticas Acadêmicas	
Questionário	Avalie o apoio que o curso oferece aos professores (Docentes)	

perguntas	total sem brancos	brancos
1 - Programa de apoio à capacitação docente (PAD).	6	1
2 - Programa de atualização didático-pedagógica (PROAP).	7	0
3 - Apoio à participação em eventos científicos, encontros, congressos ,etc.. (PROAPARC)	6	1
4 - Espaço destinado à análise de relatos de experiências desenvolvidas em práticas pedagógicas com vistas à socialização dos resultados e melhoria do desempenho docente e discente no ensino-aprendizagem	7	0

* perguntas X representação percentual

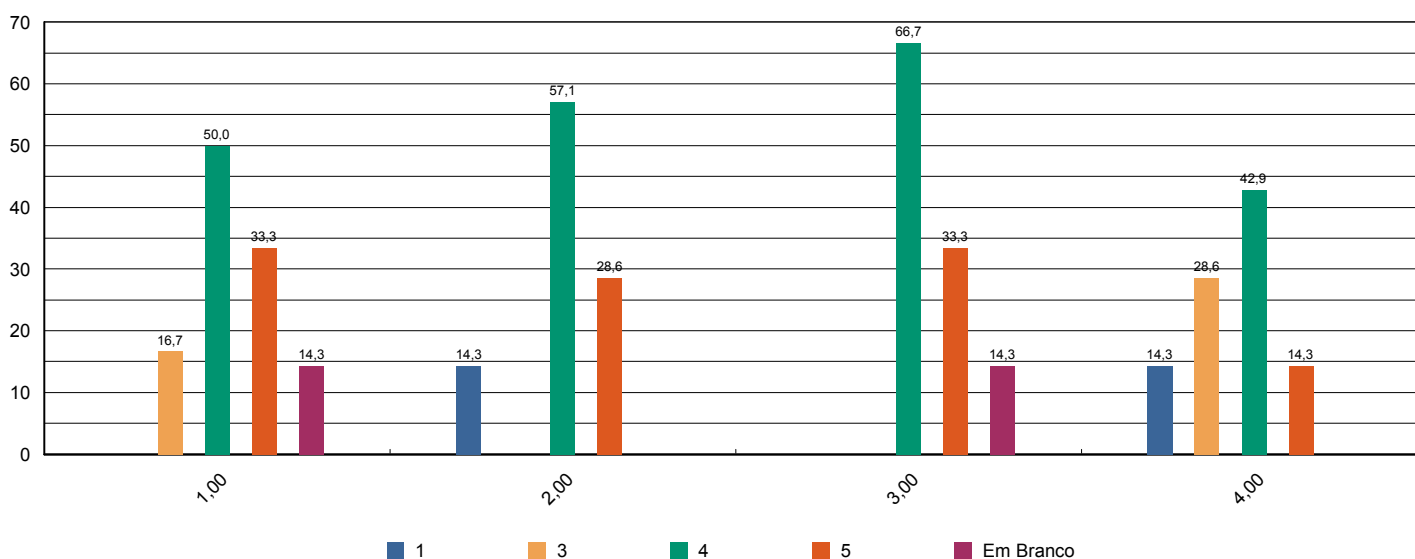



Sistema de Avaliação Institucional

Avaliação	1º Avaliação Institucional de 2012	01/05/2012 à 04/06/2012
Localidade	UNASP São Paulo	
Curso	Tecnologia de Redes de Computadores	Participantes 7
Dimensão	4 - Comunicação com a sociedade	
Questionário	Comunicação (Docentes)	

perguntas	total sem brancos	brancos
1 - As informações sobre procedimentos de rotina (atribuição e horário de aulas, documentação, reuniões, salários e outros) são adequadamente divulgadas.	7	0
2 - Os eventos promovidos pela instituição são adequadamente divulgados.	7	0

* perguntas X representação percentual

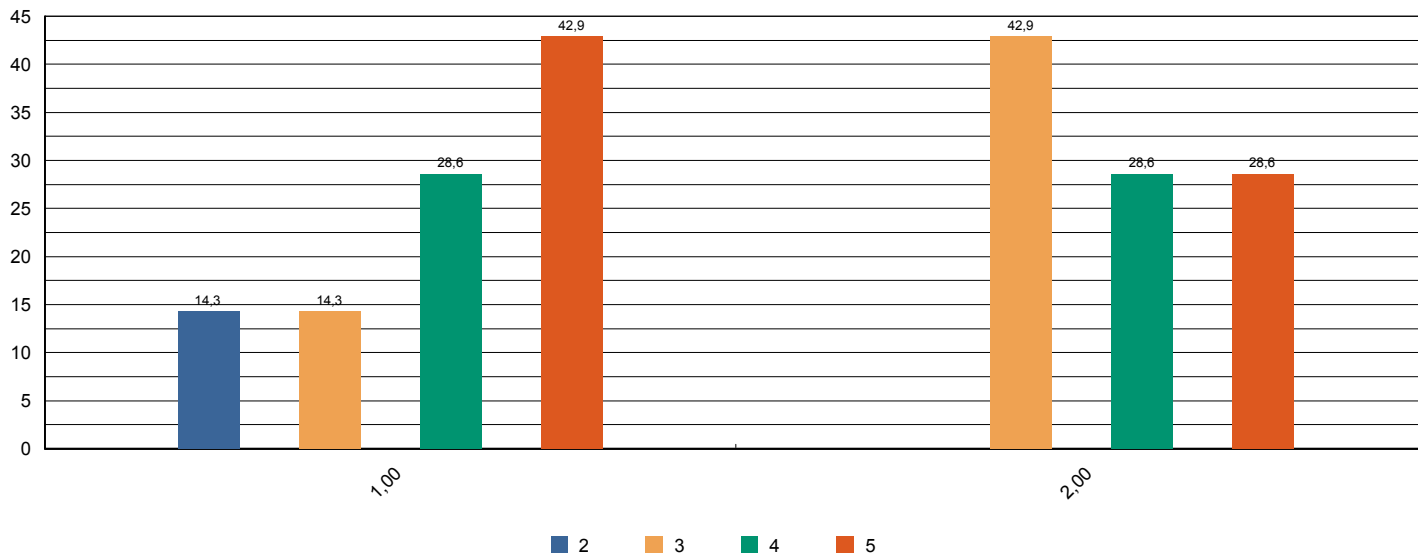



Sistema de Avaliação Institucional

Avaliação	1ª Avaliação Institucional de 2012	01/05/2012 à 04/06/2012
Localidade	UNASP São Paulo	
Curso	Tecnologia de Redes de Computadores	Participantes 7
Dimensão	6 - Organização e Gestão da Instituição	
Questionário	Coordenadoria do Curso (Docentes)	

perguntas	total sem brancos	brancos
1 - Disposição do coordenador para ouvir os professores.	7	0
2 - Interesse revelado na solução dos problemas.	7	0
3 - Coordenação das reuniões de Colegiado, CIAC e NDE abordando temas relevantes para o bom funcionamento do curso.	7	0
4 - As orientações recebidas.	7	0
5 - Administração e liderança do Curso.	7	0

* perguntas X representação percentual

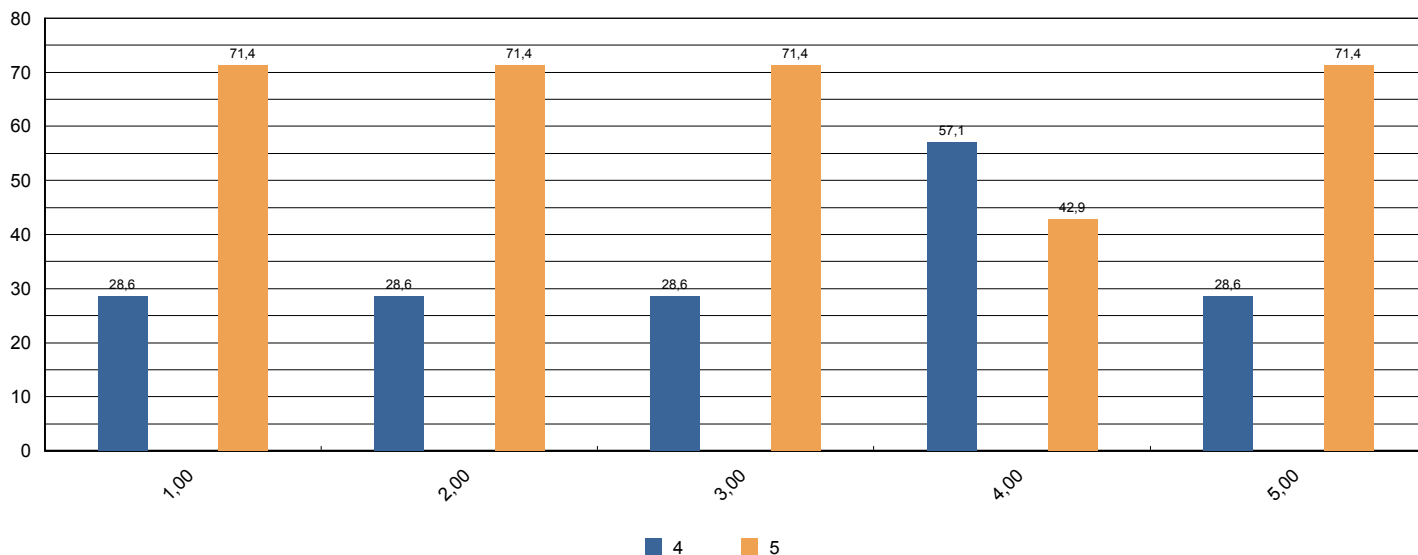



Sistema de Avaliação Institucional

Avaliação	1º Avaliação Institucional de 2012	01/05/2012 à 04/06/2012
Localidade	UNASP São Paulo	
Curso	Tecnologia de Redes de Computadores	Participantes 7
Dimensão	7 - Infraestrutura Física e recursos de apoio	
Questionário	Infraestrutura (Docentes)	

perguntas	total sem brancos	brancos
1 - Salas de aula.	7	0
2 - Sanitários.	7	0
3 - Espaços de lazer (quadras, jardins, centro de vivência, etc.)	5	2
4 - Disponibilidade e suficiência do acervo da biblioteca	7	0
5 - Equipamentos disponíveis para uso didático	7	0
6 - Qualidade dos laboratórios	7	0
7 - Acesso a internet para pesquisa acadêmica	7	0
8 - Ambiente de trabalho (sala de professores, gabinetes, etc.)	7	0

* perguntas X representação percentual

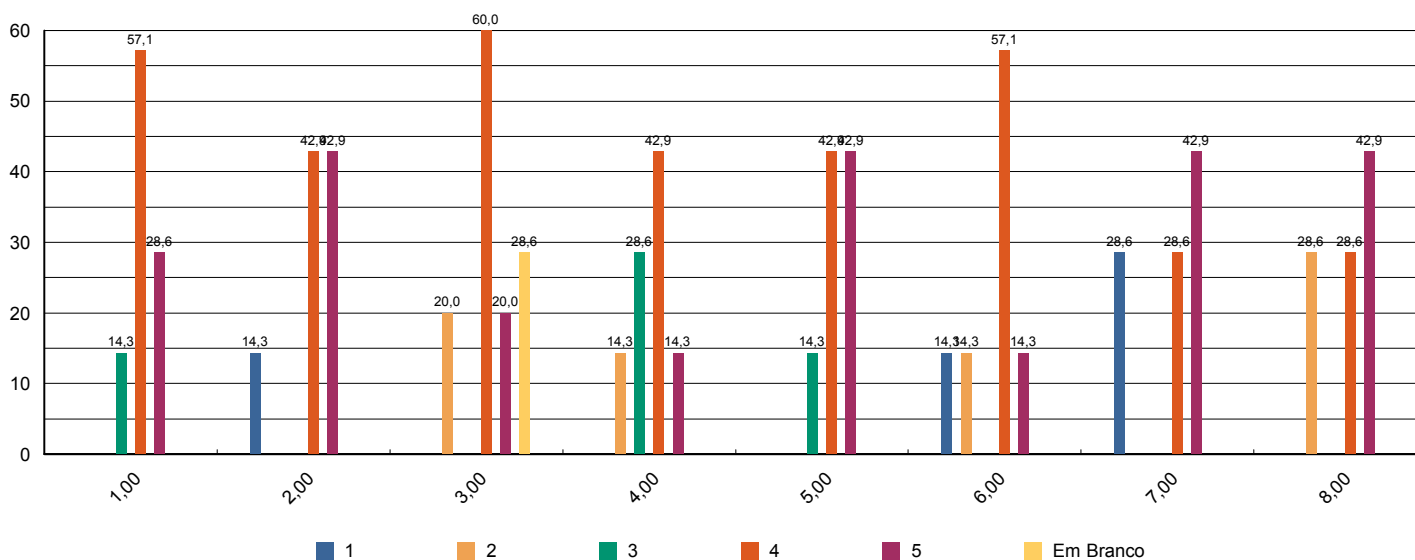



Sistema de Avaliação Institucional

Avaliação	1º Avaliação Institucional de 2012	01/05/2012 à 04/06/2012
Localidade	UNASP São Paulo	
Curso	Tecnologia de Redes de Computadores	Participantes 7
Dimensão	2 - Políticas Acadêmicas	
Questionário	Políticas Acadêmicas (Docentes)	

perguntas	total sem brancos	brancos
1.1 - O perfil do egresso está adequadamente definido.	7	0
1.2 - A missão e os objetivos do curso estão bem definidos.	7	0
1.3 - As disciplinas se apresentam, ao longo do curso, em uma seqüência lógica tanto epistemológica quanto pedagogicamente.	7	0
1.4 - As disciplinas de um mesmo semestre apresentam relação entre si com caráter de complementaridade, isto é, o currículo apresenta uma integração horizontal	7	0

* perguntas X representação percentual

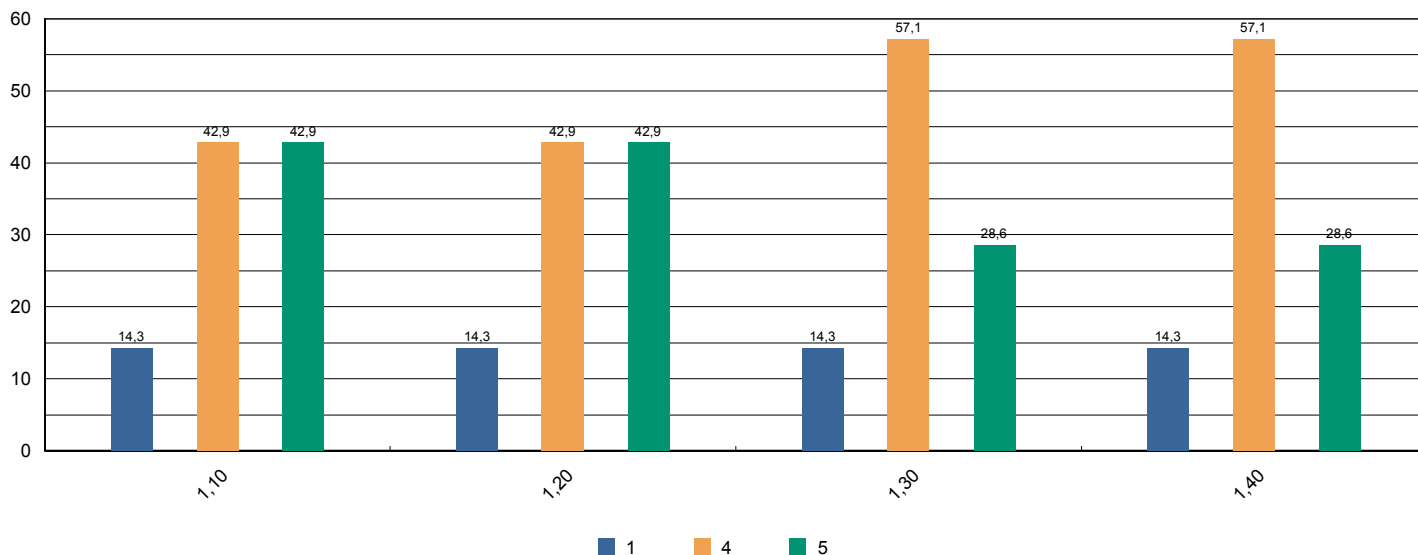



Sistema de Avaliação Institucional

Avaliação	1ª Avaliação Institucional de 2012	01/05/2012 à 04/06/2012
Localidade	UNASP São Paulo	
Curso	Tecnologia em Análise e Desenvolvimento de Sistemas	Participantes 106
Dimensão	9 - Políticas de atendimento aos estudantes	
Questionário	Atendimento aos discentes	

perguntas	total sem brancos	brancos
1 - Atendimento e serviço da cantina	90	16
2 - Atendimento na biblioteca.	103	3
3 - Atendimento na secretaria.	97	9
4 - Atendimento do setor de finanças.	89	17
5 - Atendimento do setor de Bolsas de Estudo.	87	19

* perguntas X representação percentual

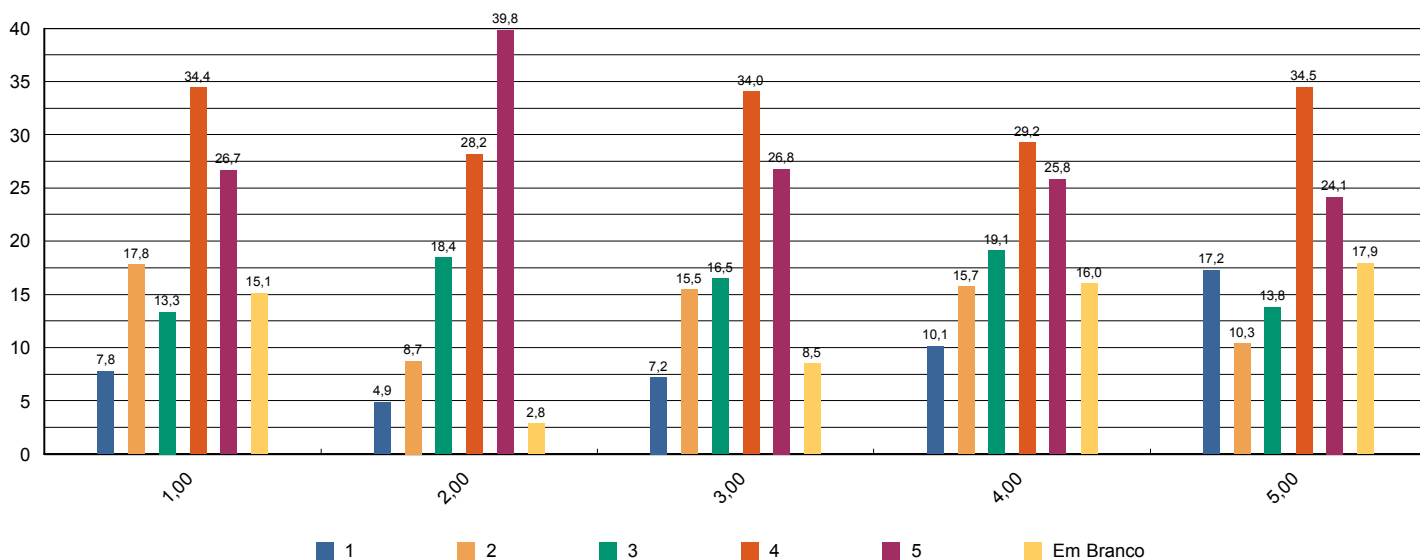



Sistema de Avaliação Institucional

Avaliação	1º Avaliação Institucional de 2012	01/05/2012 à 04/06/2012
Localidade	UNASP São Paulo	
Curso	Tecnologia em Análise e Desenvolvimento de Sistemas	Participantes 106
Dimensão	4 - Comunicação com a sociedade	
Questionário	Comunicação	

perguntas	total sem brancos	brancos
1 - Informações sobre procedimentos de rotina (matrículas, pagamentos, horários de funcionamento, calendário, etc.) são adequadamente divulgadas.	101	5
2 - Eventos promovidos pela instituição são adequadamente divulgados.	102	4

* perguntas X representação percentual

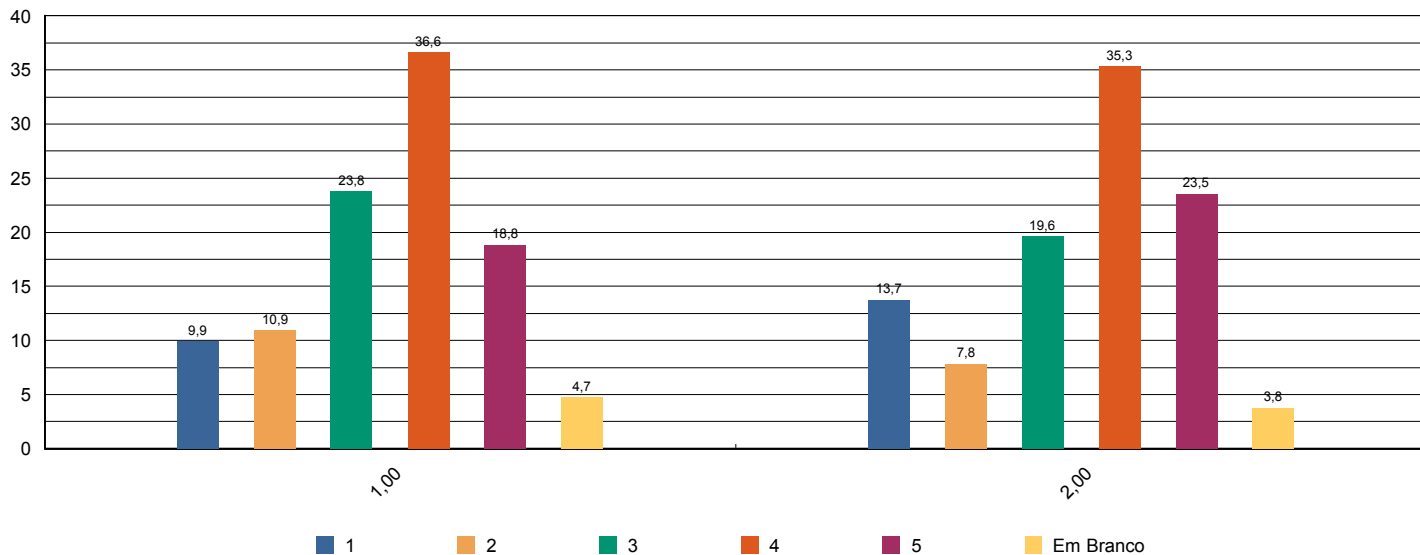



Sistema de Avaliação Institucional

Avaliação	1º Avaliação Institucional de 2012	01/05/2012 à 04/06/2012
Localidade	UNASP São Paulo	
Curso	Tecnologia em Análise e Desenvolvimento de Sistemas	Participantes 106
Dimensão	6 - Organização e Gestão da Instituição	
Questionário	Coordenadoria do curso	

perguntas	total sem brancos	brancos
1 - Disposição do coordenador para ouvir e orientar os alunos.	88	18
2 - Liderança do curso.	86	20

* perguntas X representação percentual

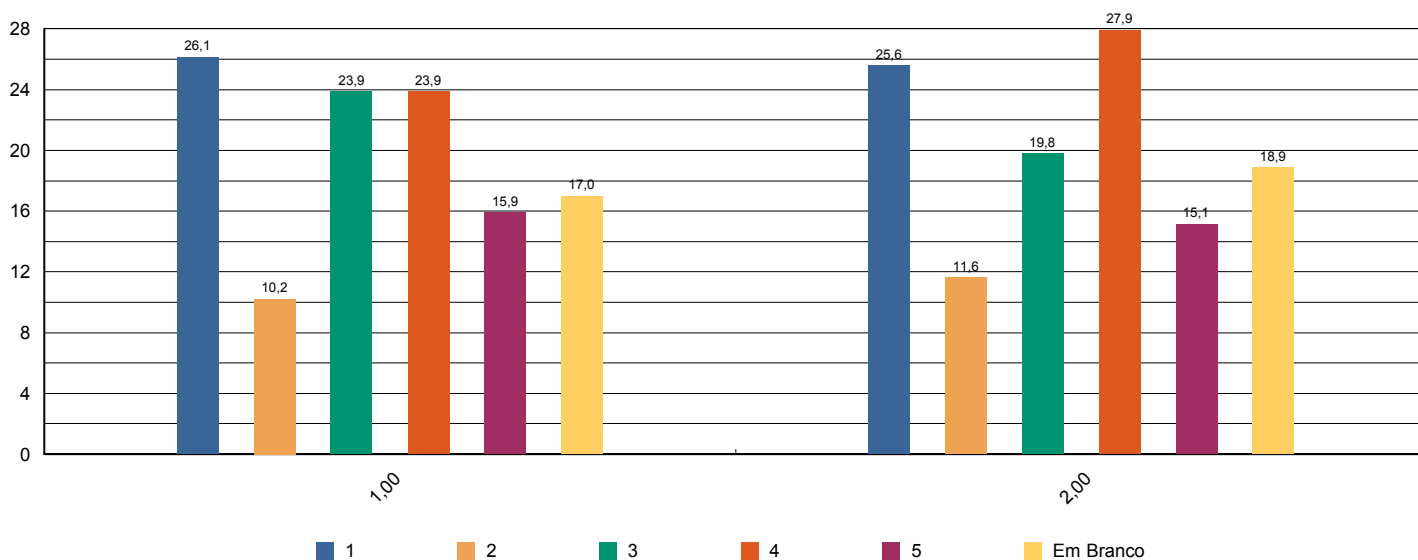



Sistema de Avaliação Institucional

Avaliação	1º Avaliação Institucional de 2012	01/05/2012 à 04/06/2012
Localidade	UNASP São Paulo	
Curso	Tecnologia em Análise e Desenvolvimento de Sistemas	Participantes 106
Dimensão	7 - Infraestrutura Física e recursos de apoio	
Questionário	Infraestrutura	

perguntas	total sem brancos	brancos
1 - Sala de aula	103	3
2 - Sanitários	103	3
3 - Cantina	92	14
4 - Espaços de convivência (centro de vivência, quadras, jardins, etc.)	98	8
5 - Livros, periódicos e outros materiais disponíveis na biblioteca.	104	2
6 - Laboratórios e outros espaços para atividades práticas.	100	6
7 - Acesso à Internet para pesquisa acadêmica.	103	3

* perguntas X representação percentual

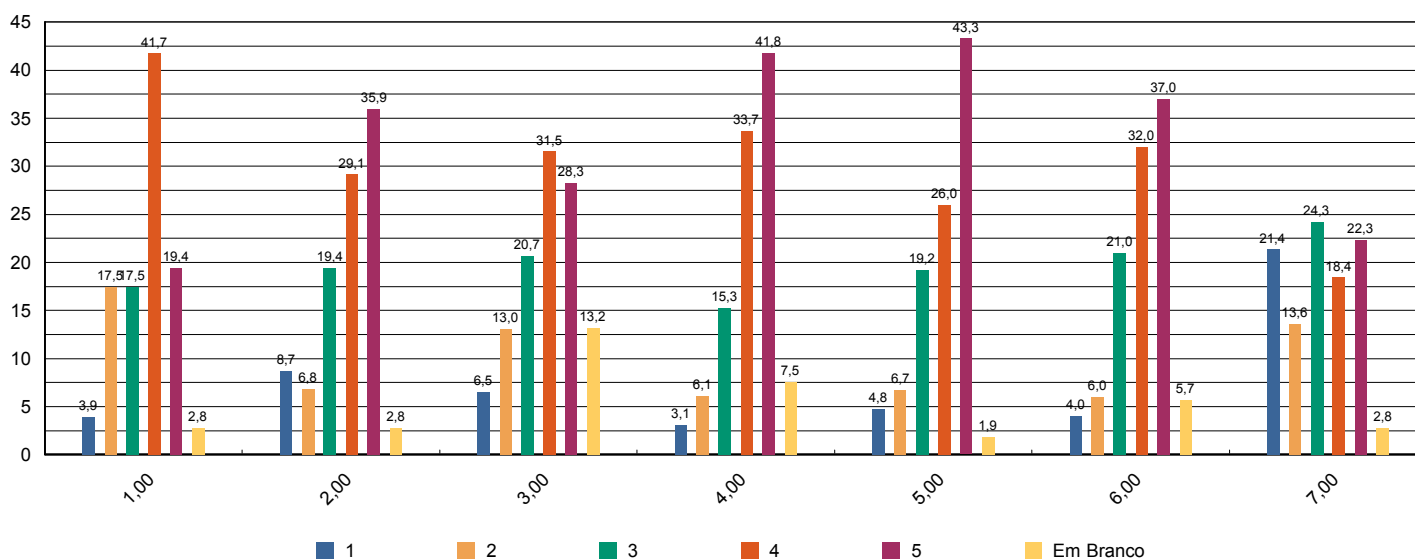



Sistema de Avaliação Institucional

Avaliação	1º Avaliação Institucional de 2012	01/05/2012 à 04/06/2012
Localidade	UNASP São Paulo	
Curso	Tecnologia em Análise e Desenvolvimento de Sistemas	Participantes 106
Dimensão	7 - Infraestrutura Física e recursos de apoio	
Questionário	Quanto ao Sistema de Avaliação	

perguntas	total sem brancos	brancos
1 - O que você achou desse sistema avaliativo institucional?	106	0

* perguntas X representação percentual

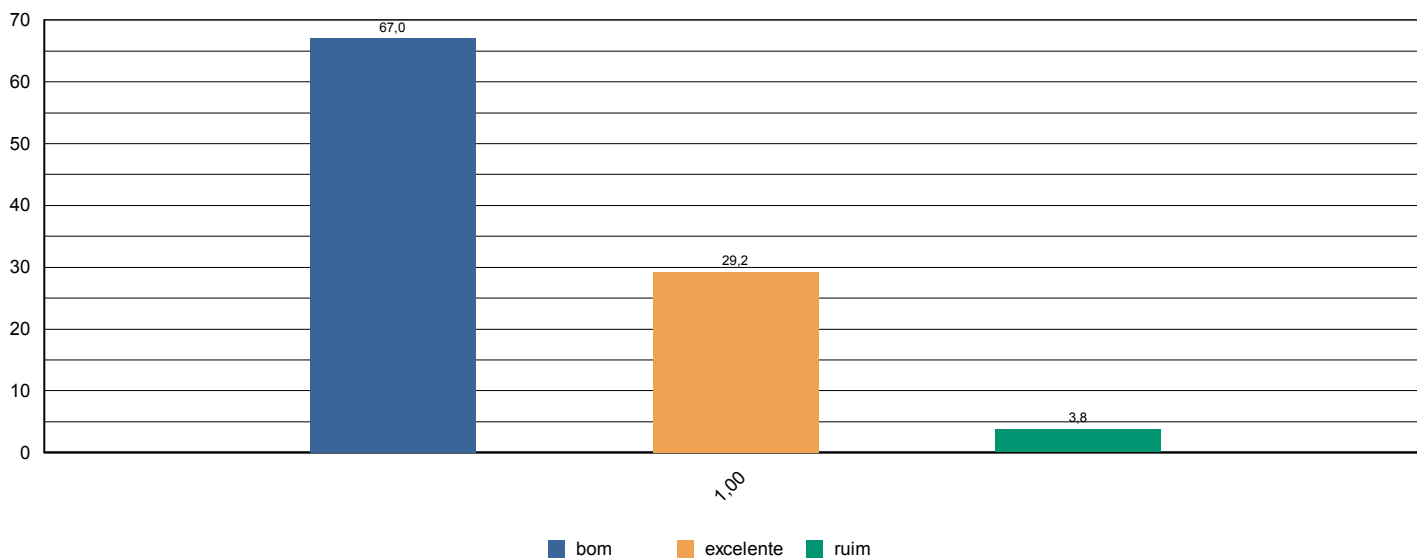



Sistema de Avaliação Institucional

Avaliação	1ª Avaliação Institucional de 2012	01/05/2012 à 04/06/2012
Localidade	UNASP São Paulo	
Curso	Tecnologia em Análise e Desenvolvimento de Sistemas	Participantes 106
Dimensão	2 - Políticas Acadêmicas	
Questionário	Quanto às condições pedagógicas do curso	

perguntas	total sem brancos	brancos
1 - Contribuição das disciplinas para minha formação profissional.	102	4
2 - Programas de extensão.	88	18
3 - Programa de iniciação científica do meu curso.	94	12
4 - Processo de desenvolvimento do Trabalho de Conclusão de Curso (TCC).	58	48
5 - Apoio à participação de alunos em eventos científicos fora da Instituição.	82	24
6 - Apoio espiritual.	102	4
7 - Programa de Apoio ao Discente (PROAD).	97	9
8 - Harmonia e sincronismo entre as disciplinas	106	0
9 - O meu grau de satisfação com o curso, como um todo, é:	106	0

* perguntas X representação percentual

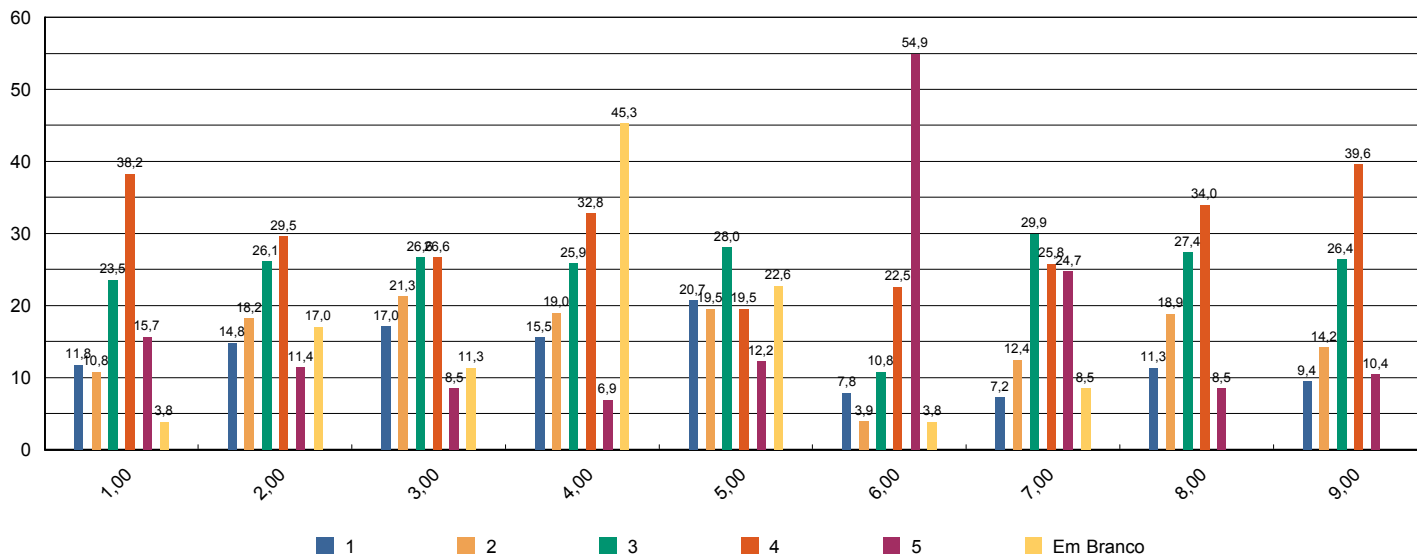



Sistema de Avaliação Institucional

Avaliação	1º Avaliação Institucional de 2012	01/05/2012 à 04/06/2012
Localidade	UNASP São Paulo	
Curso	Tecnologia em Análise e Desenvolvimento de Sistemas	Participantes 9
Dimensão	2 - Políticas Acadêmicas	
Questionário	Avalie a atuação do Colegiado do Curso (Docentes)	

perguntas	total sem brancos	brancos
1 - Analisa, periodicamente, relatórios da Comissão Própria de Avaliação (CPA), Relatórios do MEC, da Comissão Interna de Avaliação de Curso (CIAC) e da Comissão de Avaliação Denominacional.	5	4
2 - Aprova os ementários e bibliografias das disciplinas.	7	2
3 - Atualiza, periodicamente, o Projeto Pedagógico de Curso (PPC).	9	0
4 - Aprecia os projetos apresentados pela Coordenadoria de Curso.	5	4
5 - Meu grau de satisfação com o curso.	9	0
6 - Meu grau de satisfação com o clima institucional.	9	0

* perguntas X representação percentual

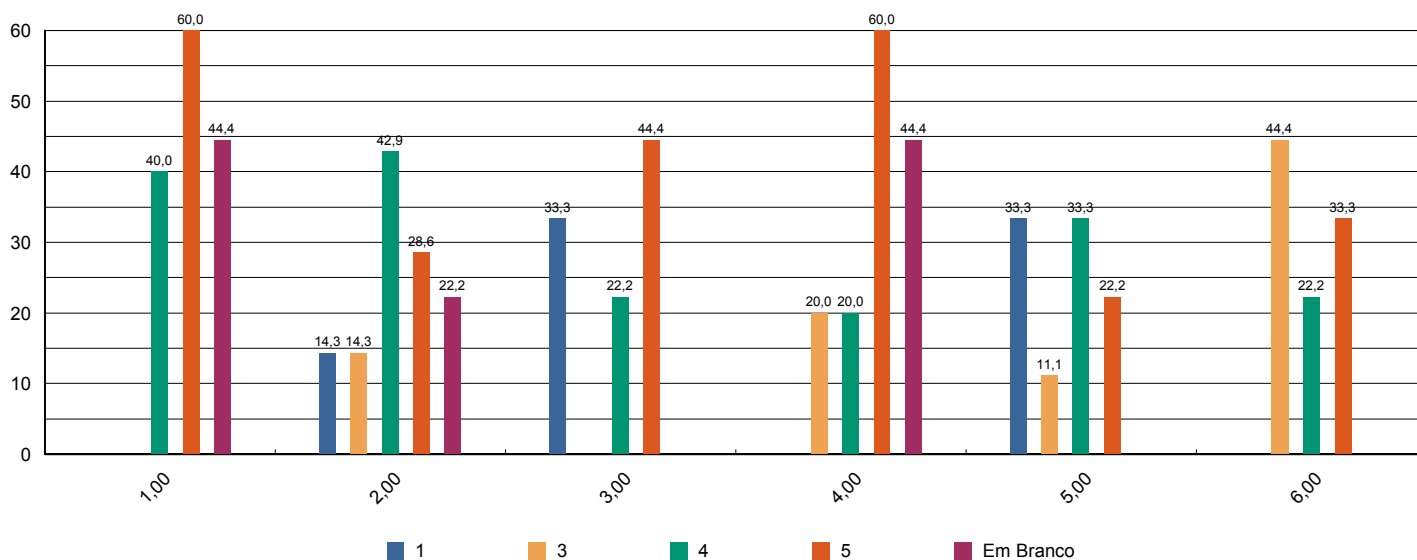



Sistema de Avaliação Institucional

Avaliação	1º Avaliação Institucional de 2012	01/05/2012 à 04/06/2012
Localidade	UNASP São Paulo	
Curso	Tecnologia em Análise e Desenvolvimento de Sistemas	Participantes 9
Dimensão	2 - Políticas Acadêmicas	
Questionário	Avalie o apoio que o curso oferece aos alunos (Docentes)	

perguntas	total sem brancos	brancos
1 - Há programas de extensão como parte do projeto do curso.	5	4
2 - Há programas de iniciação científica como parte do projeto do curso.	6	3
3 - Há programa de monitoria.	5	4
4 - A Instituição dá apoio à participação discente em eventos científicos fora da instituição (encontros, congressos, etc..)	6	3
5 - As atividades promovidas pelo Programa de Atendimento ao Discente (PROAD) atendem às necessidades dos alunos.	5	4
6 - Há um programa efetivo de apoio espiritual aos alunos.	6	3
7 - O curso promove eventos acadêmico-científicos e culturais.	8	1

* perguntas X representação percentual

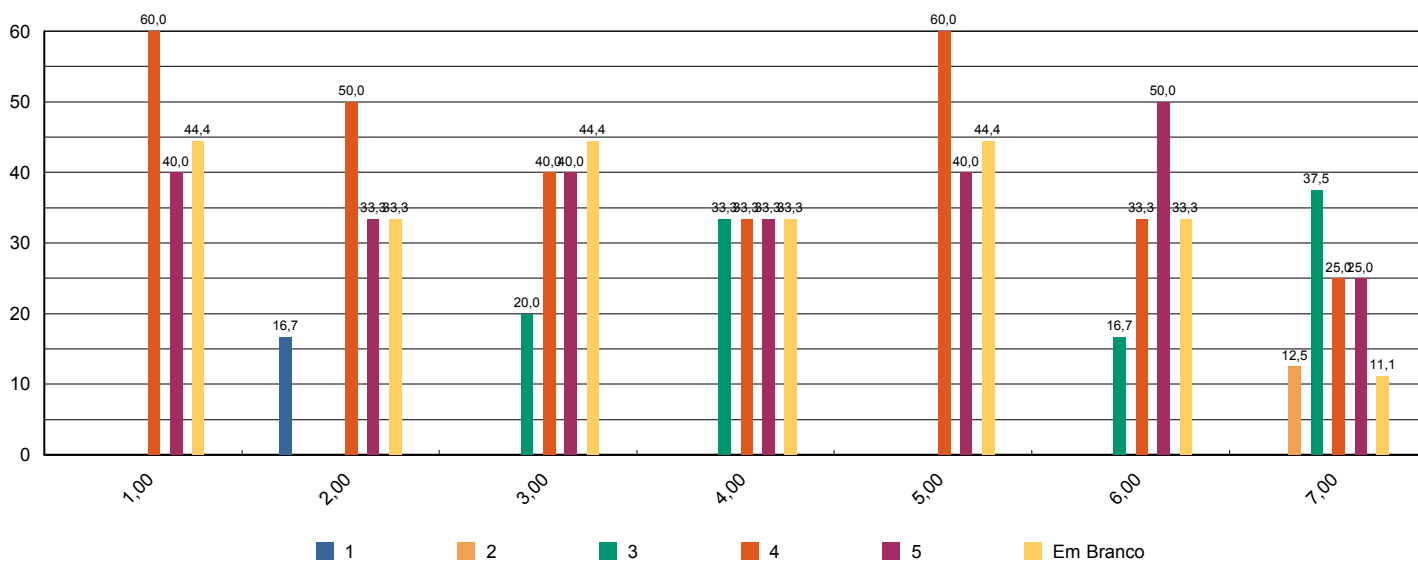



Sistema de Avaliação Institucional

Avaliação	1º Avaliação Institucional de 2012	01/05/2012 à 04/06/2012
Localidade	UNASP São Paulo	
Curso	Tecnologia em Análise e Desenvolvimento de Sistemas	Participantes 9
Dimensão	2 - Políticas Acadêmicas	
Questionário	Avalie o apoio que o curso oferece aos professores (Docentes)	

perguntas	total sem brancos	brancos
1 - Programa de apoio à capacitação docente (PAD).	6	3
2 - Programa de atualização didático-pedagógica (PROAP).	8	1
3 - Apoio à participação em eventos científicos, encontros, congressos ,etc.. (PROAPARC)	7	2
4 - Espaço destinado à análise de relatos de experiências desenvolvidas em práticas pedagógicas com vistas à socialização dos resultados e melhoria do desempenho docente e discente no ensino–aprendizagem	8	1

* perguntas X representação percentual

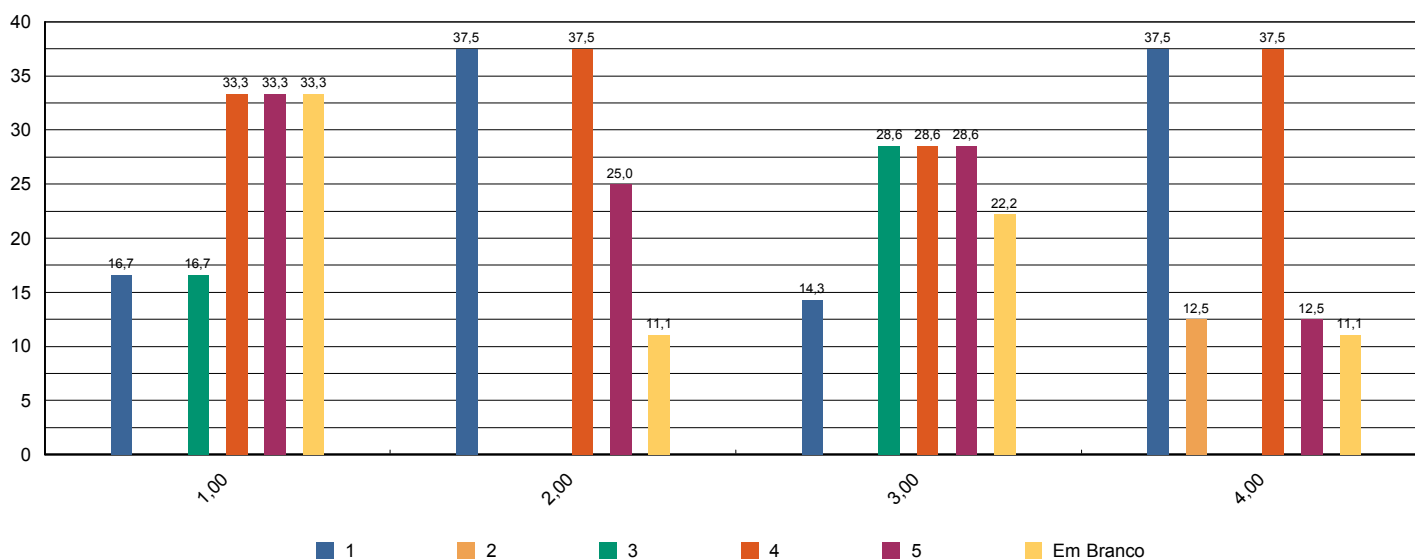



Sistema de Avaliação Institucional

Avaliação	1º Avaliação Institucional de 2012	01/05/2012 à 04/06/2012
Localidade	UNASP São Paulo	
Curso	Tecnologia em Análise e Desenvolvimento de Sistemas	Participantes 9
Dimensão	4 - Comunicação com a sociedade	
Questionário	Comunicação (Docentes)	

perguntas	total sem brancos	brancos
1 - As informações sobre procedimentos de rotina (atribuição e horário de aulas, documentação, reuniões, salários e outros) são adequadamente divulgadas.	9	0
2 - Os eventos promovidos pela instituição são adequadamente divulgados.	9	0

* perguntas X representação percentual

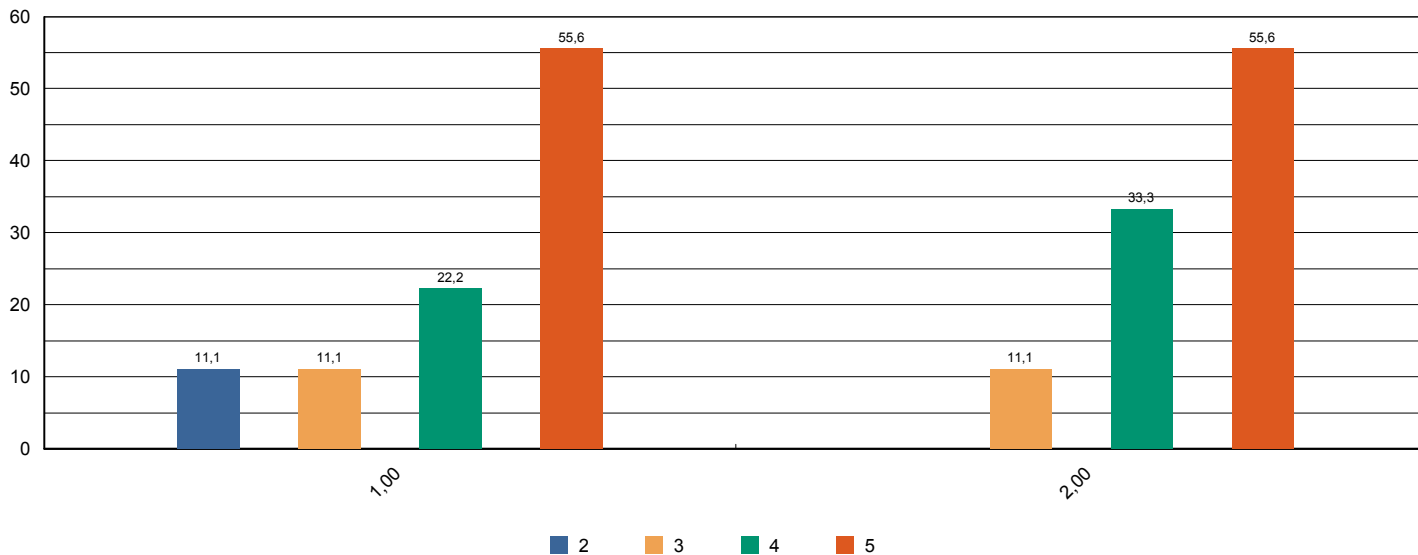

Sistema de Avaliação Institucional



Avaliação	1ª Avaliação Institucional de 2012	01/05/2012 à 04/06/2012
Localidade	UNASP São Paulo	
Curso	Tecnologia em Análise e Desenvolvimento de Sistemas	Participantes 9
Dimensão	6 - Organização e Gestão da Instituição	
Questionário	Coordenadoria do Curso (Docentes)	

perguntas	total sem brancos	brancos
1 - Disposição do coordenador para ouvir os professores.	9	0
2 - Interesse revelado na solução dos problemas.	9	0
3 - Coordenação das reuniões de Colegiado, CIAC e NDE abordando temas relevantes para o bom funcionamento do curso.	9	0
4 - As orientações recebidas.	9	0
5 - Administração e liderança do Curso.	9	0

* perguntas X representação percentual

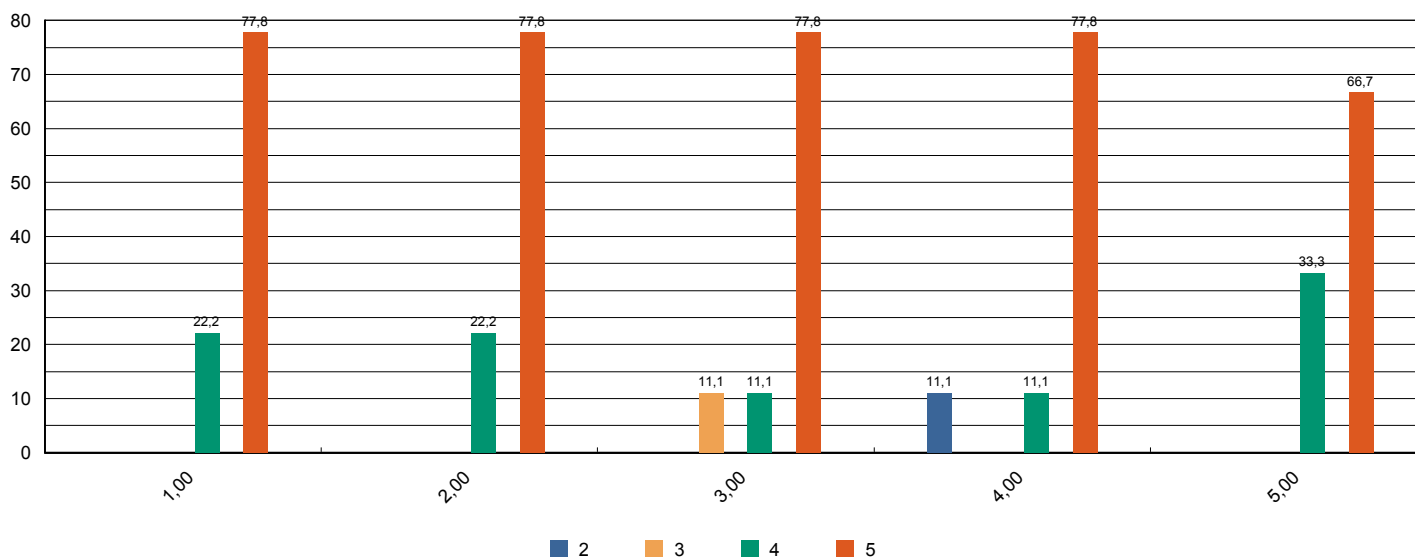



Sistema de Avaliação Institucional

Avaliação	1º Avaliação Institucional de 2012	01/05/2012 à 04/06/2012
Localidade	UNASP São Paulo	
Curso	Tecnologia em Análise e Desenvolvimento de Sistemas	Participantes 9
Dimensão	7 - Infraestrutura Física e recursos de apoio	
Questionário	Infraestrutura (Docentes)	

perguntas	total sem brancos	brancos
1 - Salas de aula.	9	0
2 - Sanitários.	9	0
3 - Espaços de lazer (quadras, jardins, centro de vivência, etc.)	5	4
4 - Disponibilidade e suficiência do acervo da biblioteca	7	2
5 - Equipamentos disponíveis para uso didático	8	1
6 - Qualidade dos laboratórios	9	0
7 - Acesso a internet para pesquisa acadêmica	9	0
8 - Ambiente de trabalho (sala de professores, gabinetes, etc.)	9	0

* perguntas X representação percentual

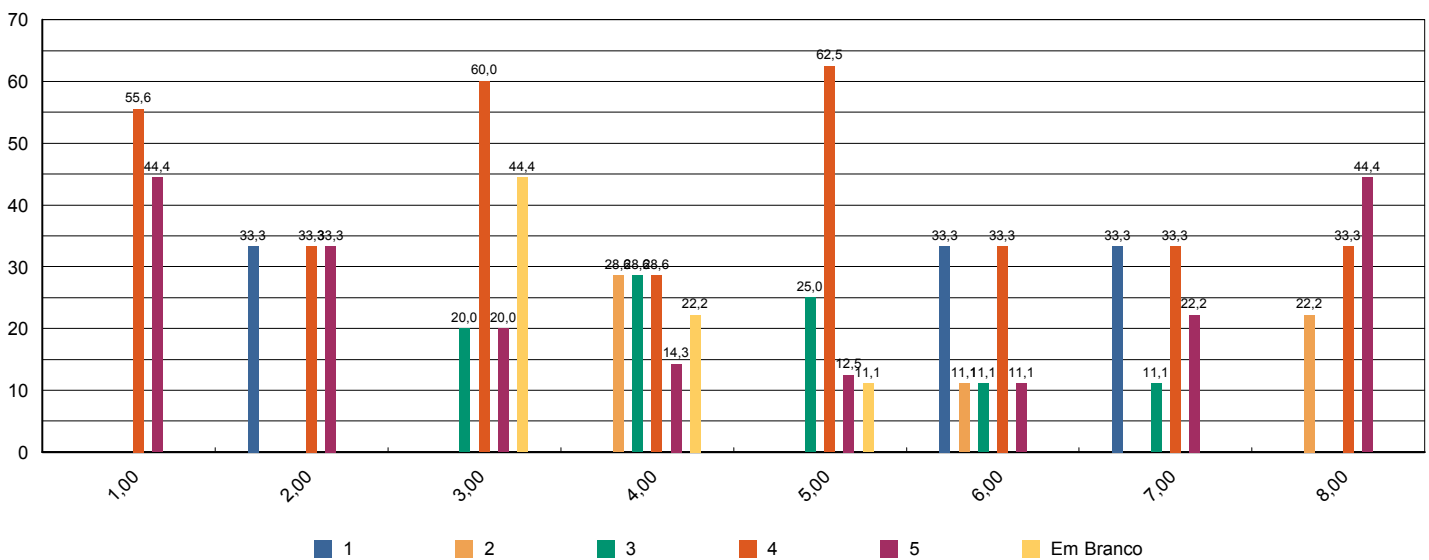



Sistema de Avaliação Institucional

Avaliação	1º Avaliação Institucional de 2012	01/05/2012 à 04/06/2012
Localidade	UNASP São Paulo	
Curso	Tecnologia em Análise e Desenvolvimento de Sistemas	Participantes 9
Dimensão	2 - Políticas Acadêmicas	
Questionário	Políticas Acadêmicas (Docentes)	

perguntas	total sem brancos	brancos
1.1 - O perfil do egresso está adequadamente definido.	9	0
1.2 - A missão e os objetivos do curso estão bem definidos.	9	0
1.3 - As disciplinas se apresentam, ao longo do curso, em uma seqüência lógica tanto epistemológica quanto pedagogicamente.	9	0
1.4 - As disciplinas de um mesmo semestre apresentam relação entre si com caráter de complementaridade, isto é, o currículo apresenta uma integração horizontal	9	0

* perguntas X representação percentual

