

Sistema de Avaliação Institucional

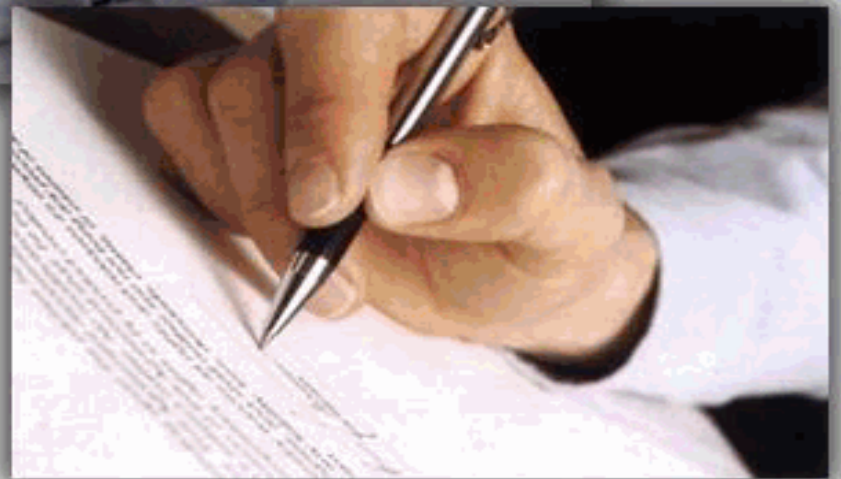

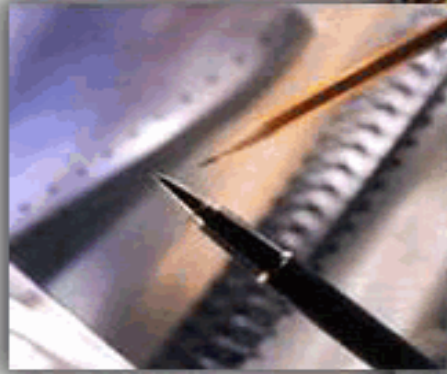

Sistema de Avaliação Institucional

Avaliação	1º Avaliação Institucional de 2012		01/05/2012 à 04/06/2012
Localidade	Faculdade Adventista de Hortolândia Hortolândia		
Curso	Administração		
Turma	Código SA1NAI	Matriculados	61
	Titulação Bacharel	Participantes	47 avaliadores 77 %
Dimensão	9 - Políticas de atendimento aos estudantes		
Questionário	Atendimento aos discentes		

perguntas	total sem brancos	brancos
1 - Atendimento e serviço da cantina	45	2
2 - Atendimento na biblioteca.	46	1
3 - Atendimento na secretaria.	43	4
4 - Atendimento do setor de finanças.	39	8
5 - Atendimento do setor de Bolsas de Estudo.	33	14

* perguntas X representação percentual

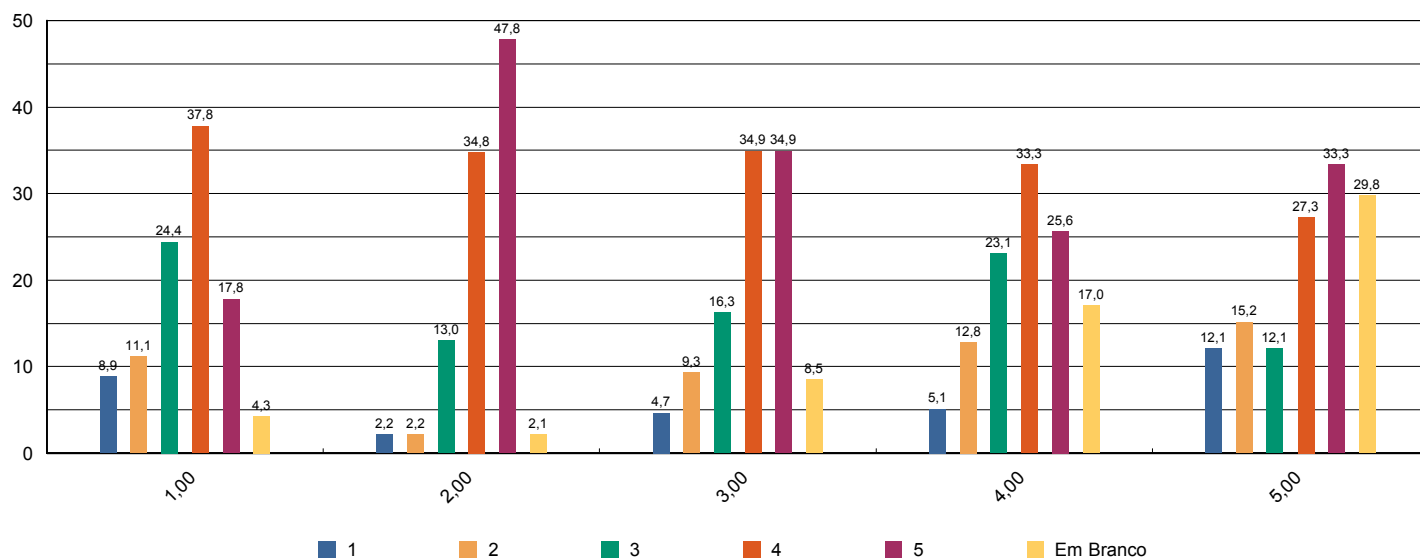

Sistema de Avaliação Institucional



Avaliação	1º Avaliação Institucional de 2012		01/05/2012 à 04/06/2012
Localidade	Faculdade Adventista de Hortolândia Hortolândia		
Curso	Administração		
Turma	Código SA1NAI	Matriculados	61
	Titulação Bacharel	Participantes	47 avaliadores 77 %
Dimensão	4 - Comunicação com a sociedade		
Questionário	Comunicação		

perguntas	total sem brancos	brancos
1 - Informações sobre procedimentos de rotina (matrículas, pagamentos, horários de funcionamento, calendário, etc.) são adequadamente divulgadas.	44	3
2 - Eventos promovidos pela instituição são adequadamente divulgados.	44	3

* perguntas X representação percentual

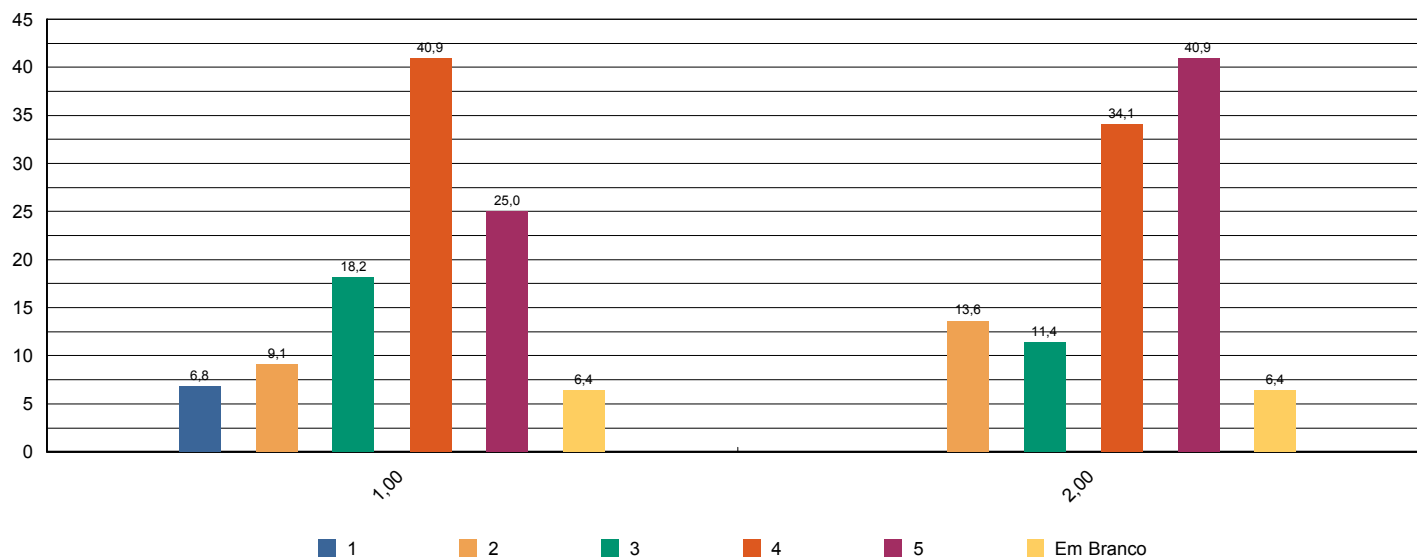

Sistema de Avaliação Institucional



Avaliação	1º Avaliação Institucional de 2012		01/05/2012 à 04/06/2012	
Localidade	Faculdade Adventista de Hortolândia Hortolândia			
Curso	Administração			
Turma	Código	SA1NAI	Matriculados	61
	Titulação	Bacharel	Participantes	47 avaliadores 77 %
Dimensão	6 - Organização e Gestão da Instituição			
Questionário	Coordenadoria do curso			

perguntas	total sem brancos	brancos
1 - Disposição do coordenador para ouvir e orientar os alunos.	42	5
2 - Liderança do curso.	41	6

* perguntas X representação percentual

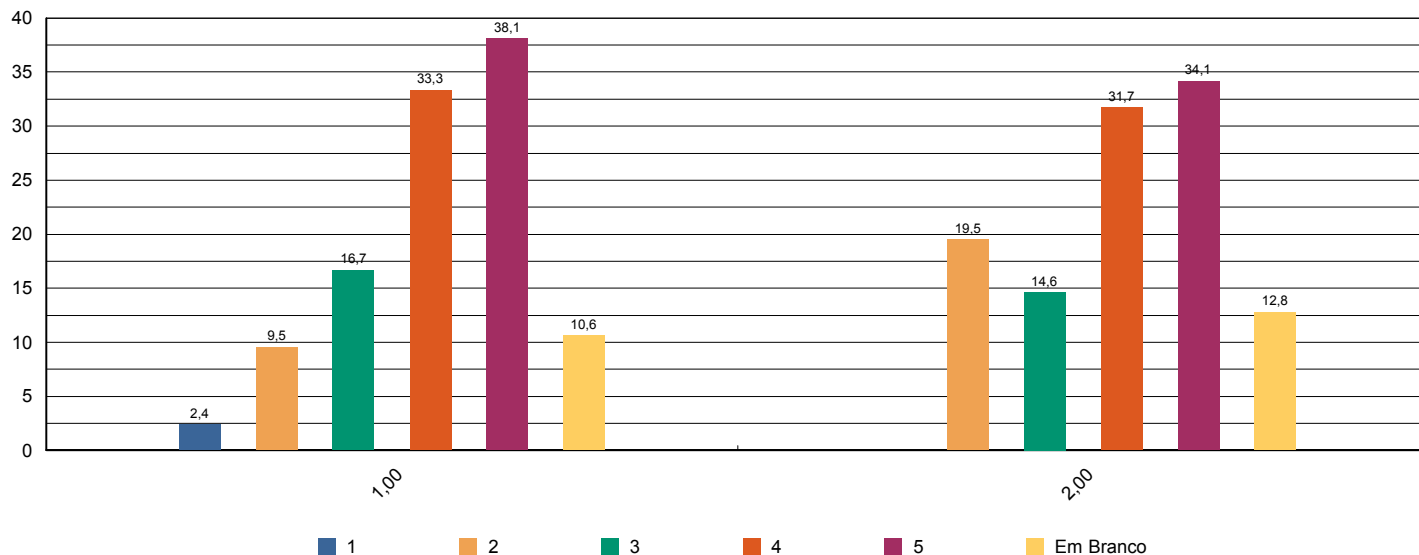



Sistema de Avaliação Institucional

Avaliação	1º Avaliação Institucional de 2012		01/05/2012 à 04/06/2012
Localidade	Faculdade Adventista de Hortolândia Hortolândia		
Curso	Administração		
Turma	Código SA1NAI	Matriculados	61
	Titulação Bacharel	Participantes	47 avaliadores 77 %
Dimensão	7 - Infraestrutura Física e recursos de apoio		
Questionário	Infraestrutura		

perguntas	total sem brancos	brancos
1 - Sala de aula	45	2
2 - Sanitários	45	2
3 - Cantina	44	3
4 - Espaços de convivência (centro de vivência, quadras, jardins, etc.)	38	9
5 - Livros, periódicos e outros materiais disponíveis na biblioteca.	44	3
6 - Laboratórios e outros espaços para atividades práticas.	43	4
7 - Acesso à Internet para pesquisa acadêmica.	41	6

* perguntas X representação percentual

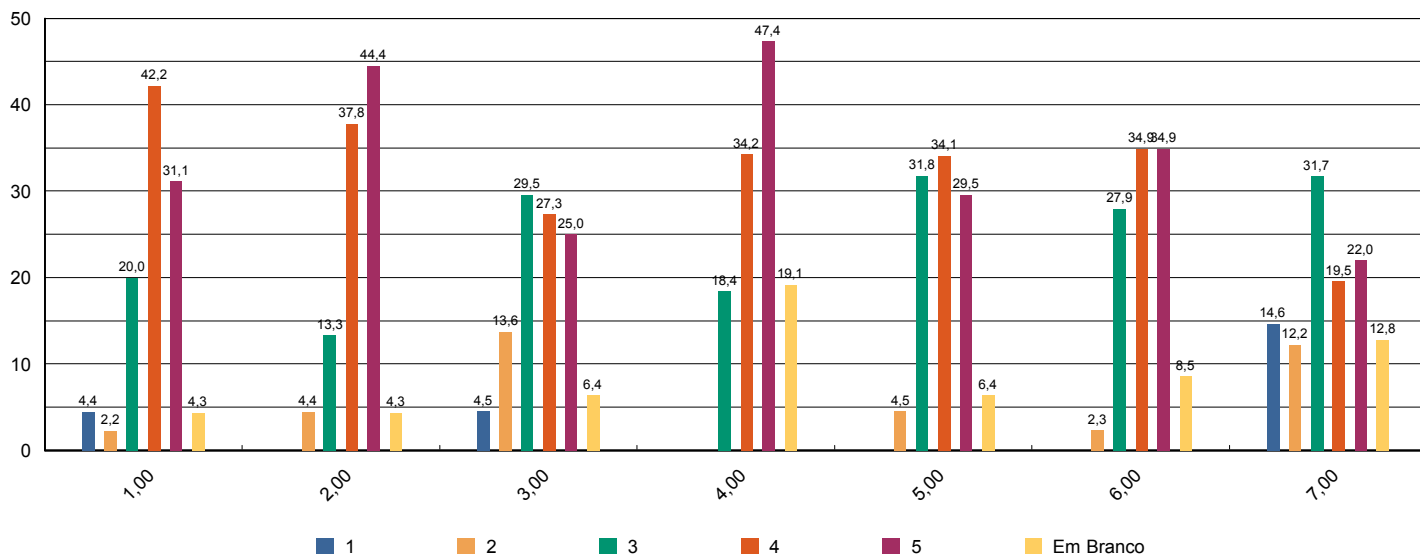



Sistema de Avaliação Institucional

Avaliação	1º Avaliação Institucional de 2012		01/05/2012 à 04/06/2012
Localidade	Faculdade Adventista de Hortolândia Hortolândia		
Curso	Administração		
Turma	Código SA1NAI	Matriculados	61
	Titulação Bacharel	Participantes	47 avaliadores 77 %
Dimensão	7 - Infraestrutura Física e recursos de apoio		
Questionário	Quanto ao Sistema de Avaliação		

perguntas	total sem brancos	brancos
1 - O que você achou desse sistema avaliativo institucional?	47	0

* perguntas X representação percentual

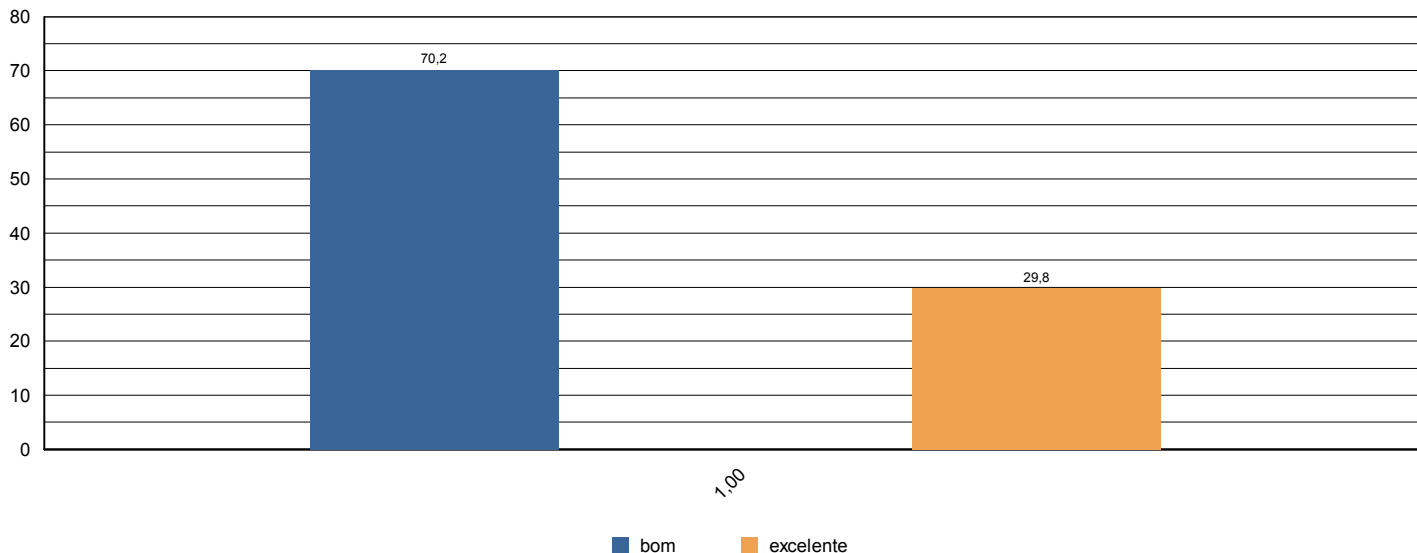



Sistema de Avaliação Institucional

Avaliação	1º Avaliação Institucional de 2012		01/05/2012 à 04/06/2012	
Localidade	Faculdade Adventista de Hortolândia Hortolândia			
Curso	Administração			
Turma	Código	SA1NAI	Matriculados	61
	Titulação	Bacharel	Participantes	47 avaliadores 77 %
Dimensão	2 - Políticas Acadêmicas			
Questionário	Quanto às condições pedagógicas do curso			

perguntas	total sem brancos	brancos
1 - Contribuição das disciplinas para minha formação profissional.	45	2
2 - Programas de extensão.	38	9
3 - Programa de iniciação científica do meu curso.	45	2
4 - Processo de desenvolvimento do Trabalho de Conclusão de Curso (TCC).	19	28
5 - Apoio à participação de alunos em eventos científicos fora da Instituição.	28	19
6 - Apoio espiritual.	45	2
7 - Programa de Apoio ao Discente (PROAD).	35	12
8 - Harmonia e sincronismo entre as disciplinas	45	2
9 - O meu grau de satisfação com o curso, como um todo, é:	45	2

* perguntas X representação percentual

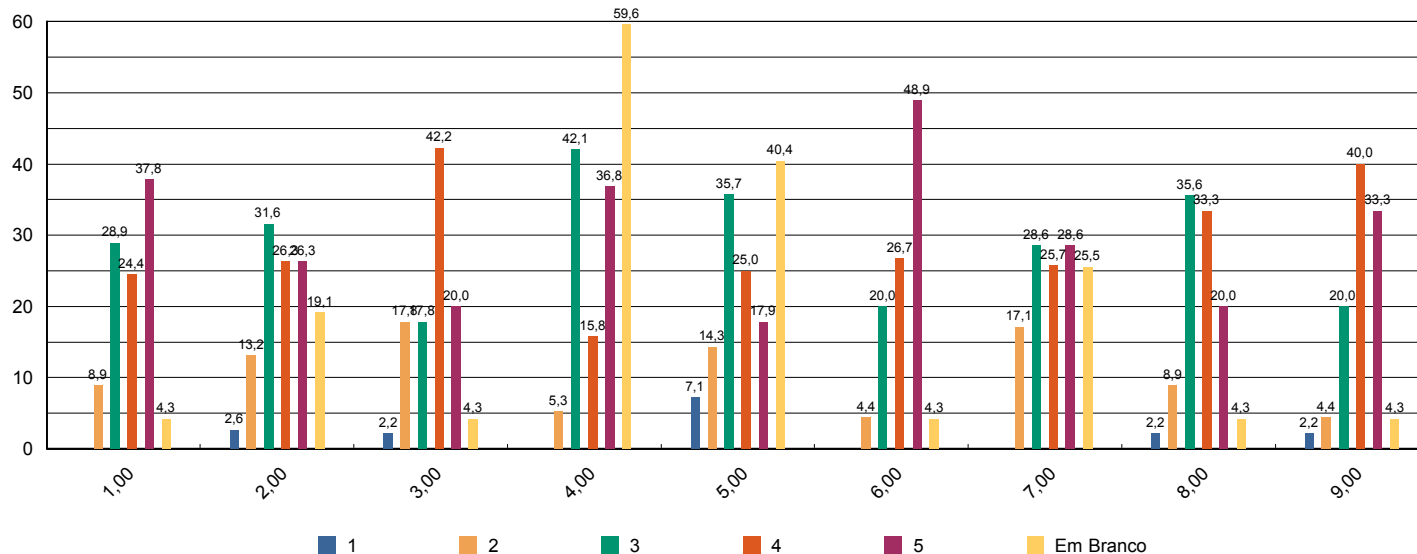



Sistema de Avaliação Institucional

Avaliação	1º Avaliação Institucional de 2012		01/05/2012 à 04/06/2012
Localidade	Faculdade Adventista de Hortolândia Hortolândia		
Curso	Administração		
Turma	Código SA1NBI	Matriculados	56
	Titulação Bacharel	Participantes	32 avaliadores 57 %
Dimensão	9 - Políticas de atendimento aos estudantes		
Questionário	Atendimento aos discentes		

perguntas	total sem brancos	brancos
1 - Atendimento e serviço da cantina	30	2
2 - Atendimento na biblioteca.	30	2
3 - Atendimento na secretaria.	30	2
4 - Atendimento do setor de finanças.	25	7
5 - Atendimento do setor de Bolsas de Estudo.	20	12

* perguntas X representação percentual

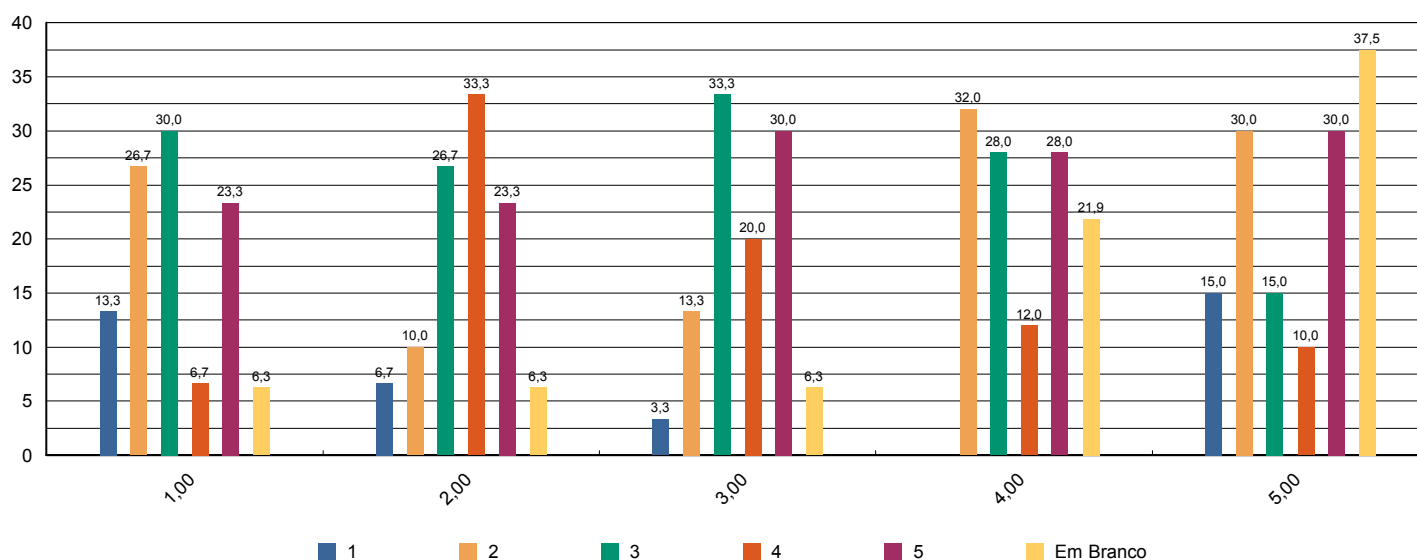

Sistema de Avaliação Institucional



Avaliação	1º Avaliação Institucional de 2012		01/05/2012 à 04/06/2012	
Localidade	Faculdade Adventista de Hortolândia Hortolândia			
Curso	Administração			
Turma	Código	SA1NBI	Matriculados	56
	Titulação	Bacharel	Participantes	32 avaliadores 57 %
Dimensão	4 - Comunicação com a sociedade			
Questionário	Comunicação			

perguntas	total sem brancos	brancos
1 - Informações sobre procedimentos de rotina (matrículas, pagamentos, horários de funcionamento, calendário, etc.) são adequadamente divulgadas.	30	2
2 - Eventos promovidos pela instituição são adequadamente divulgados.	31	1

* perguntas X representação percentual

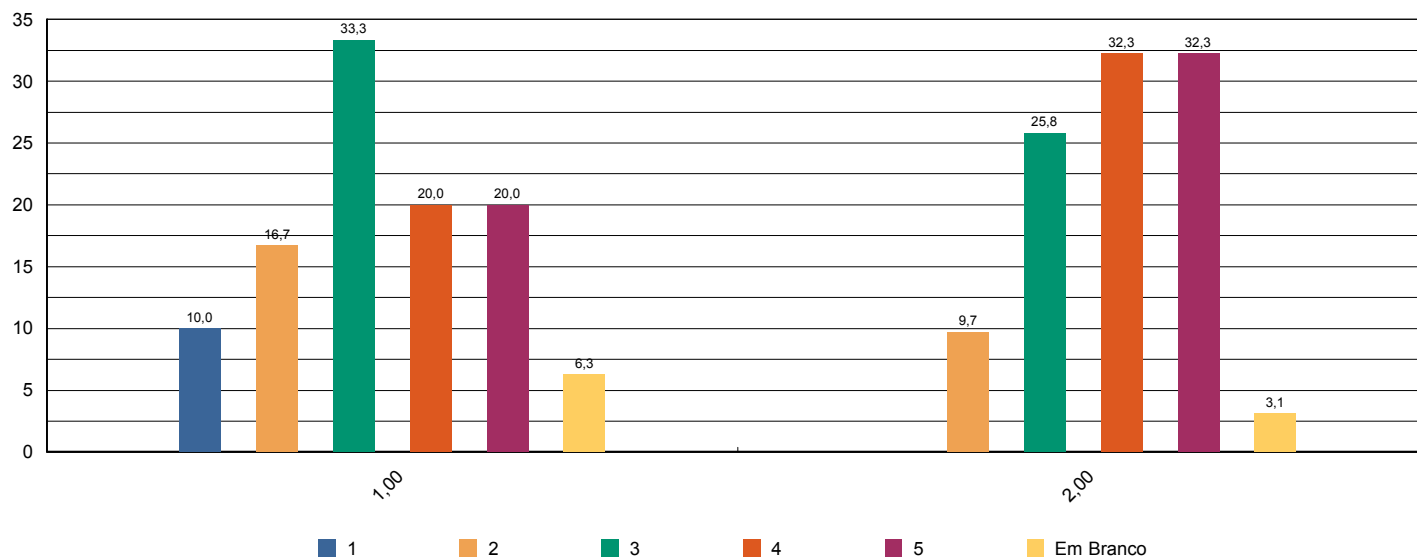



Sistema de Avaliação Institucional

Avaliação	1º Avaliação Institucional de 2012		01/05/2012 à 04/06/2012
Localidade	Faculdade Adventista de Hortolândia Hortolândia		
Curso	Administração		
Turma	Código SA1NBI	Matriculados	56
	Titulação Bacharel	Participantes	32 avaliadores 57 %
Dimensão	6 - Organização e Gestão da Instituição		
Questionário	Coordenadoria do curso		

perguntas	total sem brancos	brancos
1 - Disposição do coordenador para ouvir e orientar os alunos.	27	5
2 - Liderança do curso.	30	2

* perguntas X representação percentual

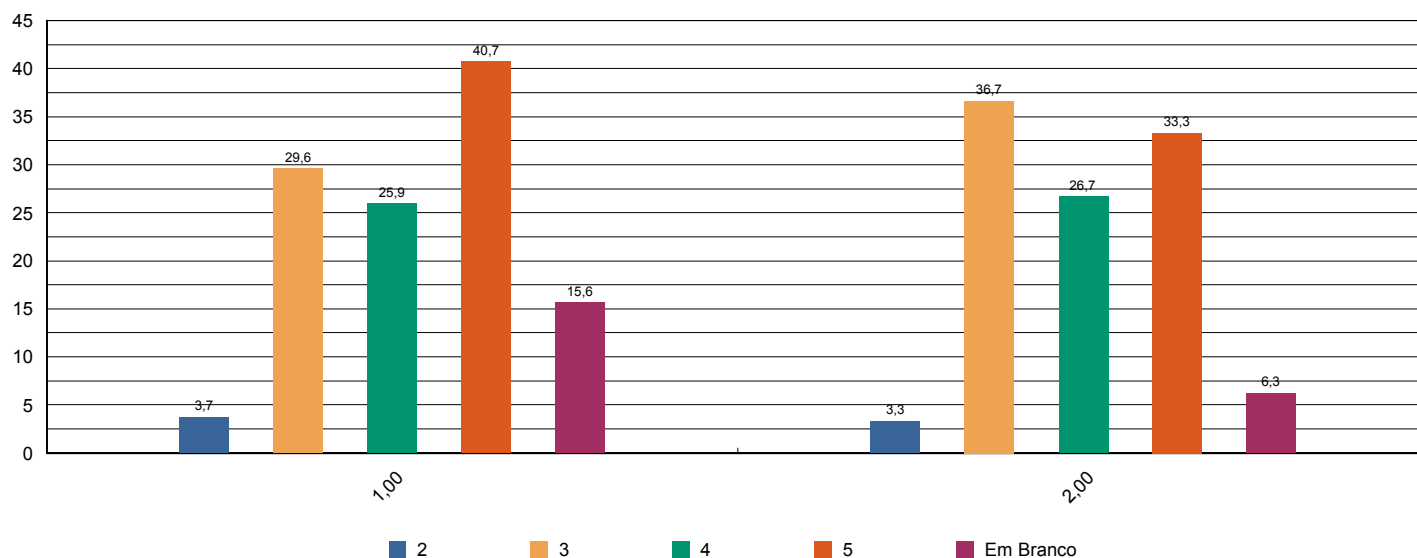



Sistema de Avaliação Institucional

Avaliação	1º Avaliação Institucional de 2012		01/05/2012 à 04/06/2012	
Localidade	Faculdade Adventista de Hortolândia Hortolândia			
Curso	Administração			
Turma	Código	SA1NBI	Matriculados	56
	Titulação	Bacharel	Participantes	32 avaliadores 57 %
Dimensão	7 - Infraestrutura Física e recursos de apoio			
Questionário	Infraestrutura			

perguntas	total sem brancos	brancos
1 - Sala de aula	32	0
2 - Sanitários	32	0
3 - Cantina	31	1
4 - Espaços de convivência (centro de vivência, quadras, jardins, etc.)	30	2
5 - Livros, periódicos e outros materiais disponíveis na biblioteca.	27	5
6 - Laboratórios e outros espaços para atividades práticas.	30	2
7 - Acesso à Internet para pesquisa acadêmica.	29	3

* perguntas X representação percentual

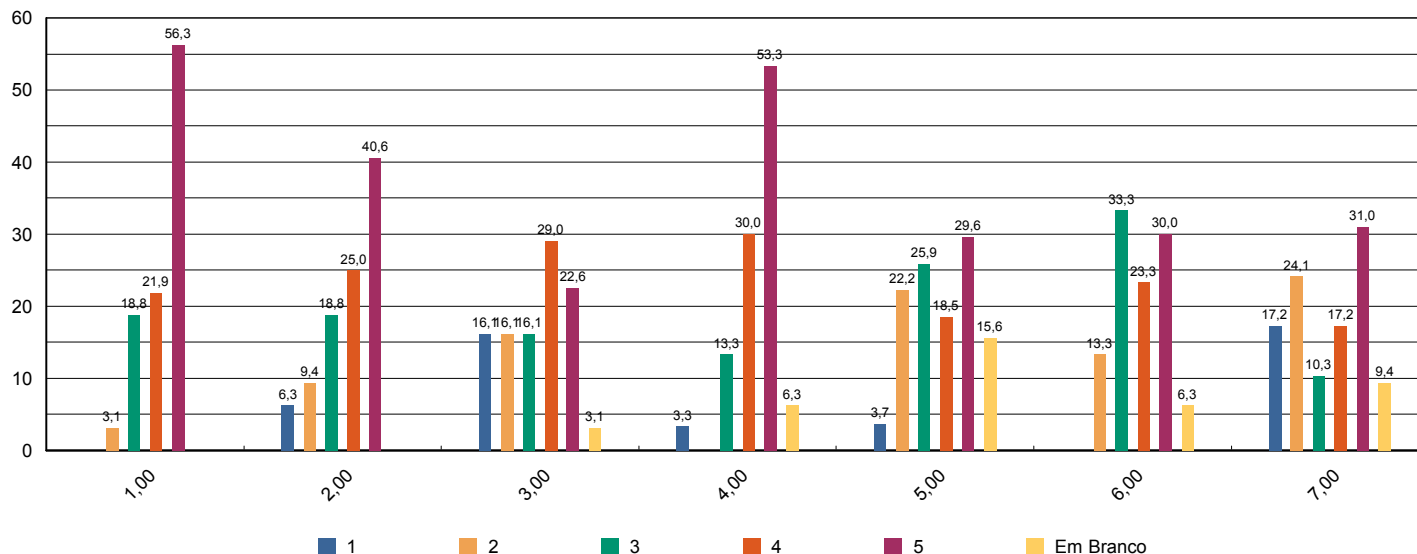



Sistema de Avaliação Institucional

Avaliação	1º Avaliação Institucional de 2012		01/05/2012 à 04/06/2012
Localidade	Faculdade Adventista de Hortolândia Hortolândia		
Curso	Administração		
Turma	Código SA1NBI	Matriculados	56
	Titulação Bacharel	Participantes	32 avaliadores 57 %
Dimensão	7 - Infraestrutura Física e recursos de apoio		
Questionário	Quanto ao Sistema de Avaliação		

perguntas	total sem brancos	brancos
1 - O que você achou desse sistema avaliativo institucional?	32	0

* perguntas X representação percentual

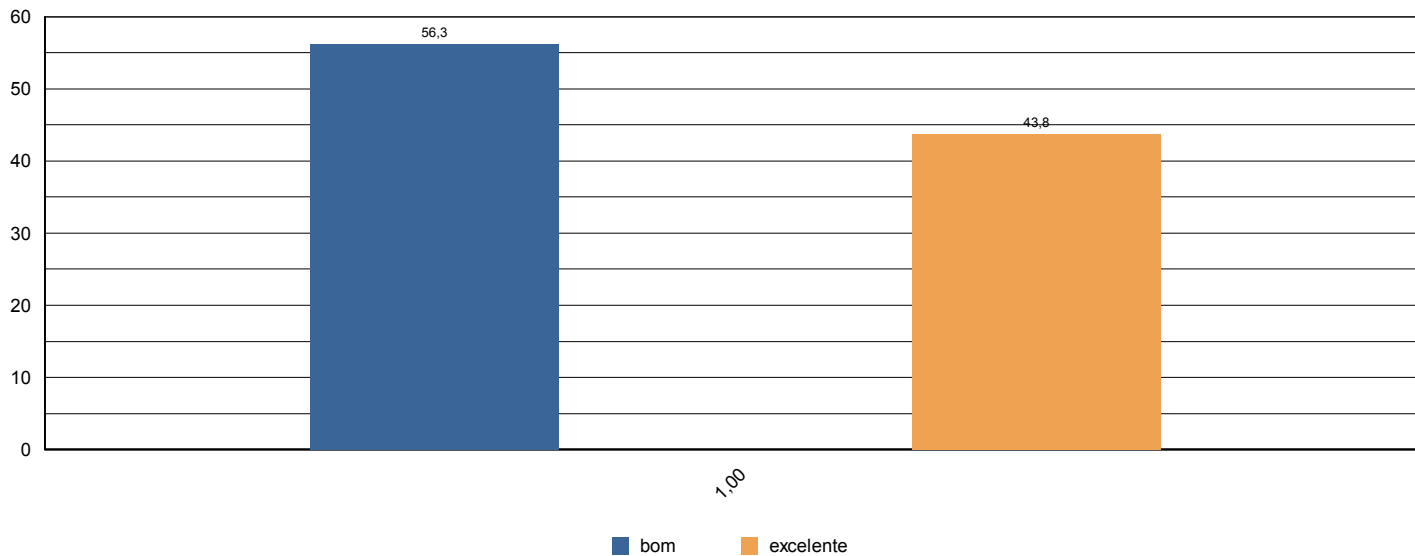



Sistema de Avaliação Institucional

Avaliação	1ª Avaliação Institucional de 2012	01/05/2012 à 04/06/2012
Localidade	Faculdade Adventista de Hortolândia Hortolândia	
Curso	Administração	
Turma	Código SA1NBI	Matriculados 56
	Titulação Bacharel	Participantes 32 avaliadores 57 %
Dimensão	2 - Políticas Acadêmicas	
Questionário	Quanto às condições pedagógicas do curso	

perguntas	total sem brancos	brancos
1 - Contribuição das disciplinas para minha formação profissional.	31	1
2 - Programas de extensão.	23	9
3 - Programa de iniciação científica do meu curso.	29	3
4 - Processo de desenvolvimento do Trabalho de Conclusão de Curso (TCC).	12	20
5 - Apoio à participação de alunos em eventos científicos fora da Instituição.	18	14
6 - Apoio espiritual.	30	2
7 - Programa de Apoio ao Discente (PROAD).	25	7
8 - Harmonia e sincronismo entre as disciplinas	31	1
9 - O meu grau de satisfação com o curso, como um todo, é:	31	1

* perguntas X representação percentual

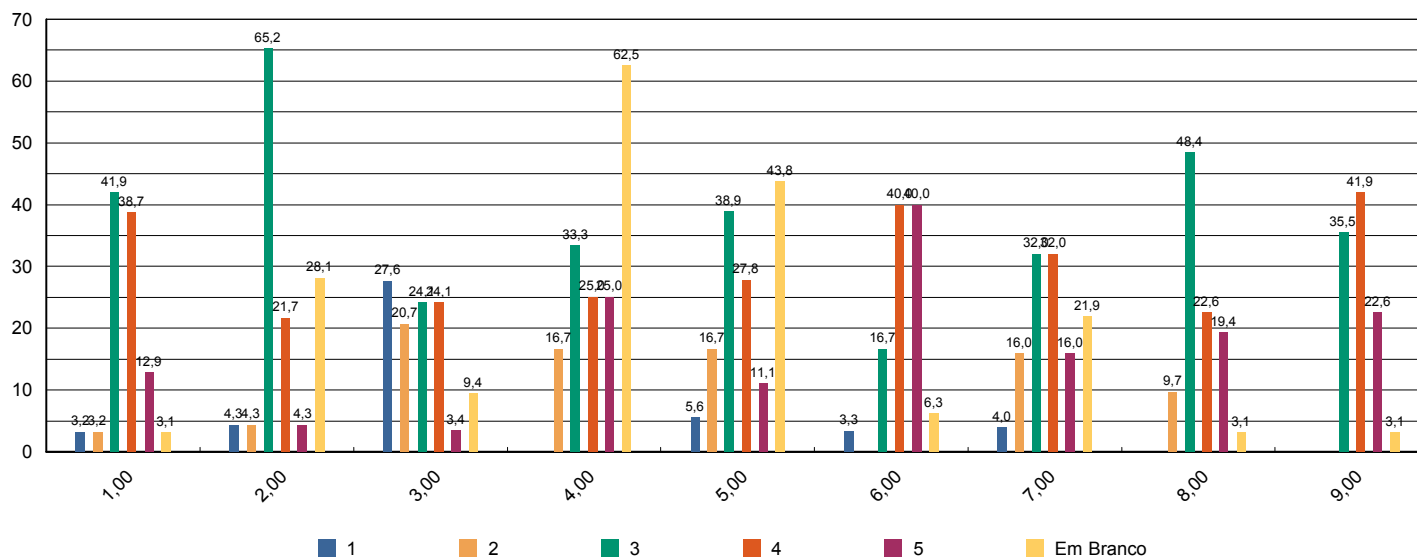

Sistema de Avaliação Institucional



Avaliação	1º Avaliação Institucional de 2012		01/05/2012 à 04/06/2012	
Localidade	Faculdade Adventista de Hortolândia Hortolândia			
Curso	Administração			
Turma	Código	SA1NCI	Matriculados	64
	Titulação	Bacharel	Participantes	45 avaliadores 70 %
Dimensão	9 - Políticas de atendimento aos estudantes			
Questionário	Atendimento aos discentes			

perguntas	total sem brancos	brancos
1 - Atendimento e serviço da cantina	42	3
2 - Atendimento na biblioteca.	43	2
3 - Atendimento na secretaria.	44	1
4 - Atendimento do setor de finanças.	33	12
5 - Atendimento do setor de Bolsas de Estudo.	31	14

* perguntas X representação percentual

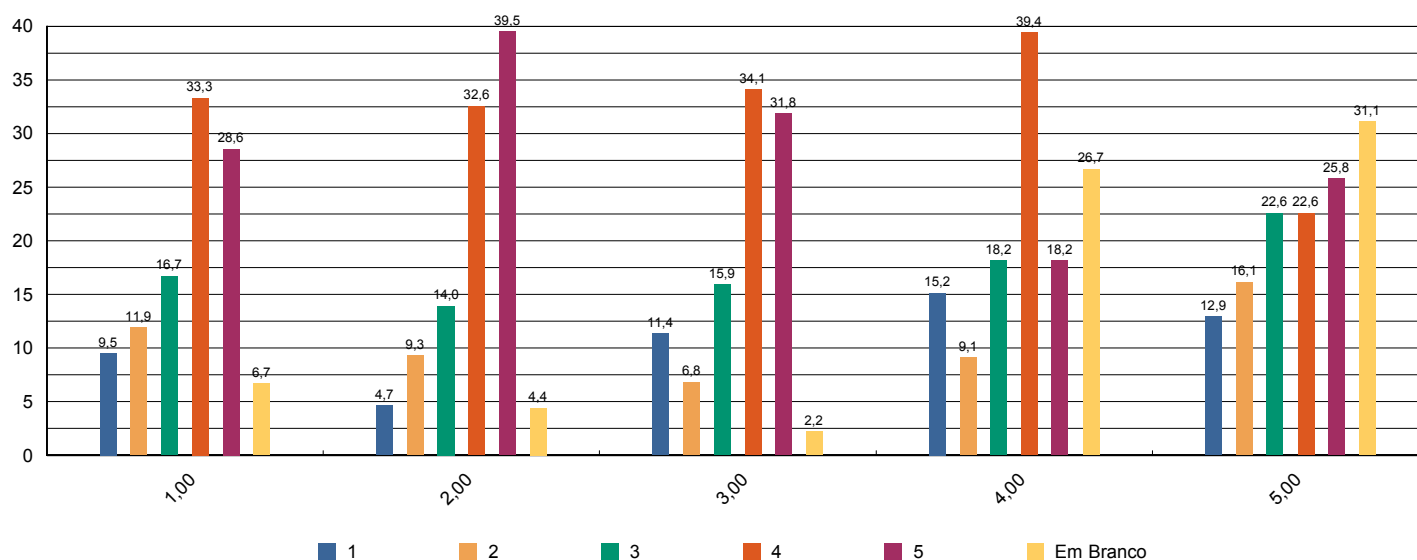

Sistema de Avaliação Institucional



Avaliação	1º Avaliação Institucional de 2012		01/05/2012 à 04/06/2012	
Localidade	Faculdade Adventista de Hortolândia Hortolândia			
Curso	Administração			
Turma	Código	SA1NCI	Matriculados	64
	Titulação	Bacharel	Participantes	45 avaliadores 70 %
Dimensão	4 - Comunicação com a sociedade			
Questionário	Comunicação			

perguntas	total sem brancos	brancos
1 - Informações sobre procedimentos de rotina (matrículas, pagamentos, horários de funcionamento, calendário, etc.) são adequadamente divulgadas.	44	1
2 - Eventos promovidos pela instituição são adequadamente divulgados.	44	1

* perguntas X representação percentual

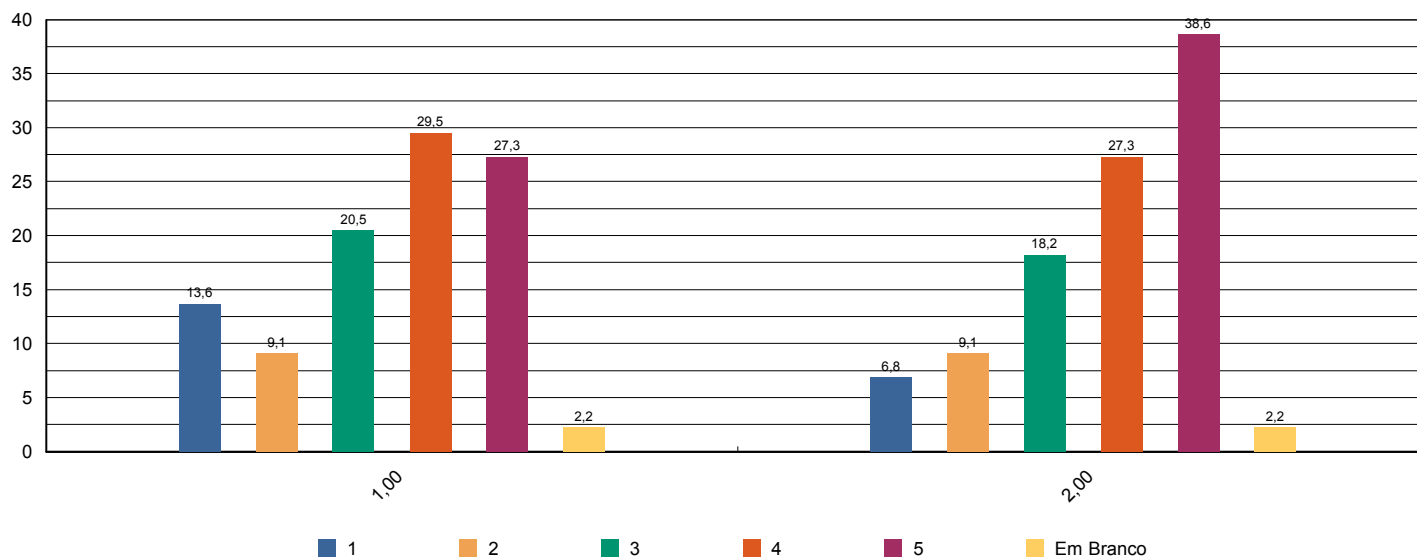



Sistema de Avaliação Institucional

Avaliação	1º Avaliação Institucional de 2012		01/05/2012 à 04/06/2012	
Localidade	Faculdade Adventista de Hortolândia Hortolândia			
Curso	Administração			
Turma	Código	SA1NCI	Matriculados	64
	Titulação	Bacharel	Participantes	45 avaliadores 70 %
Dimensão	6 - Organização e Gestão da Instituição			
Questionário	Coordenadoria do curso			

perguntas	total sem brancos	brancos
1 - Disposição do coordenador para ouvir e orientar os alunos.	42	3
2 - Liderança do curso.	42	3

* perguntas X representação percentual

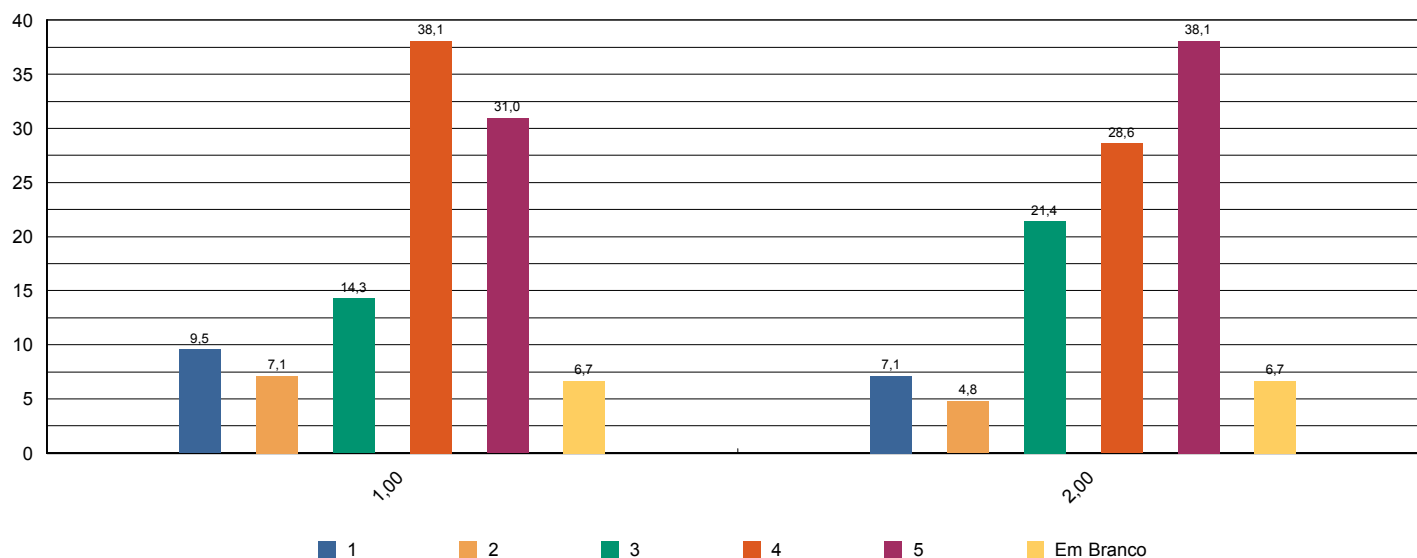



Sistema de Avaliação Institucional

Avaliação	1º Avaliação Institucional de 2012		01/05/2012 à 04/06/2012	
Localidade	Faculdade Adventista de Hortolândia Hortolândia			
Curso	Administração			
Turma	Código	SA1NCI	Matriculados	64
	Titulação	Bacharel	Participantes	45 avaliadores 70 %
Dimensão	7 - Infraestrutura Física e recursos de apoio			
Questionário	Infraestrutura			

perguntas	total sem brancos	brancos
1 - Sala de aula	45	0
2 - Sanitários	44	1
3 - Cantina	42	3
4 - Espaços de convivência (centro de vivência, quadras, jardins, etc.)	41	4
5 - Livros, periódicos e outros materiais disponíveis na biblioteca.	43	2
6 - Laboratórios e outros espaços para atividades práticas.	41	4
7 - Acesso à Internet para pesquisa acadêmica.	43	2

* perguntas X representação percentual

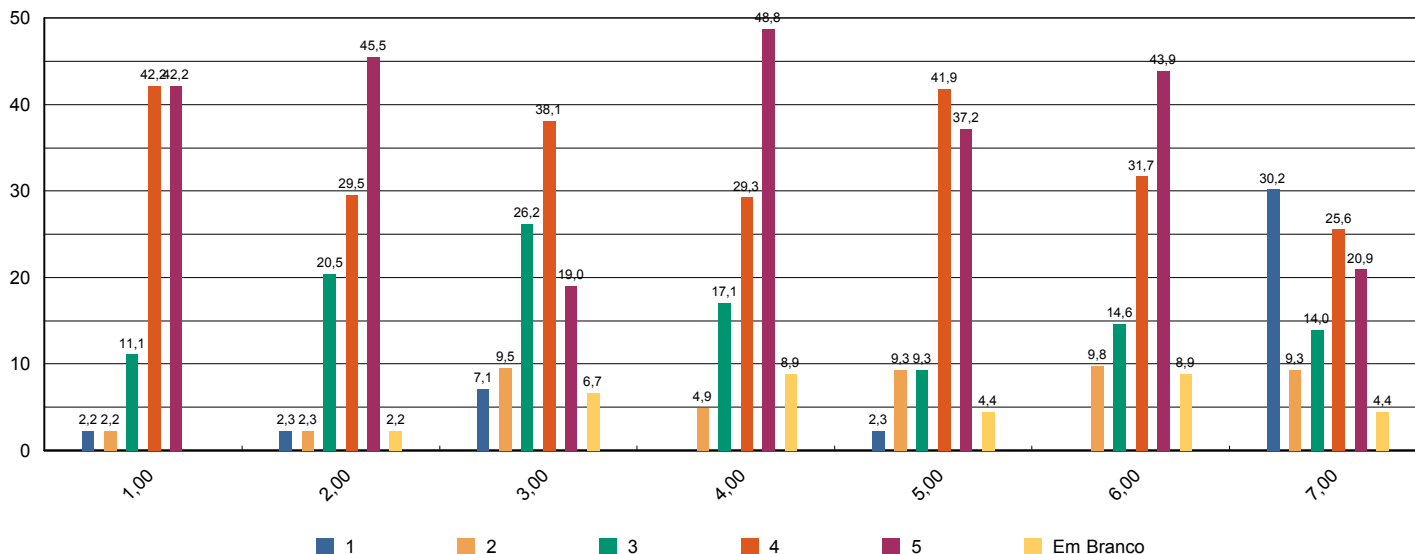



Sistema de Avaliação Institucional

Avaliação	1º Avaliação Institucional de 2012		01/05/2012 à 04/06/2012
Localidade	Faculdade Adventista de Hortolândia Hortolândia		
Curso	Administração		
Turma	Código SA1NCI	Matriculados	64
	Titulação Bacharel	Participantes	45 avaliadores 70 %
Dimensão	7 - Infraestrutura Física e recursos de apoio		
Questionário	Quanto ao Sistema de Avaliação		

perguntas	total sem brancos	brancos
1 - O que você achou desse sistema avaliativo institucional?	45	0

* perguntas X representação percentual

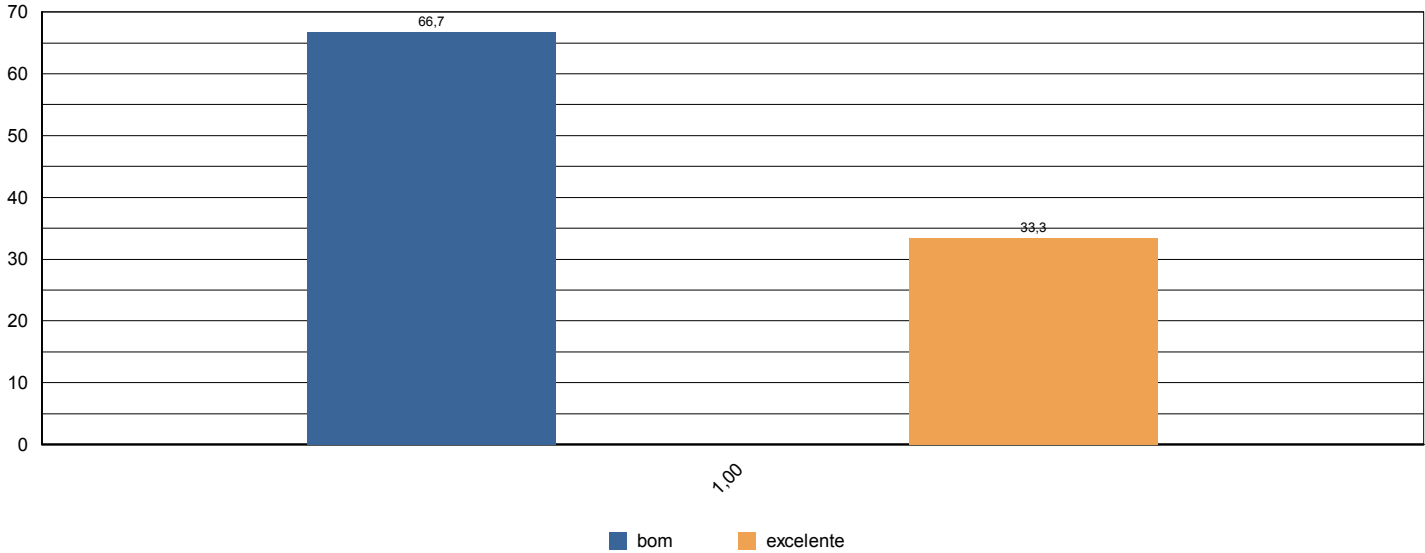



Sistema de Avaliação Institucional

Avaliação	1º Avaliação Institucional de 2012		01/05/2012 à 04/06/2012	
Localidade	Faculdade Adventista de Hortolândia Hortolândia			
Curso	Administração			
Turma	Código	SA1NCI	Matriculados	64
	Titulação	Bacharel	Participantes	45 avaliadores 70 %
Dimensão	2 - Políticas Acadêmicas			
Questionário	Quanto às condições pedagógicas do curso			

perguntas	total sem brancos	brancos
1 - Contribuição das disciplinas para minha formação profissional.	43	2
2 - Programas de extensão.	28	17
3 - Programa de iniciação científica do meu curso.	36	9
4 - Processo de desenvolvimento do Trabalho de Conclusão de Curso (TCC).	18	27
5 - Apoio à participação de alunos em eventos científicos fora da Instituição.	27	18
6 - Apoio espiritual.	42	3
7 - Programa de Apoio ao Discente (PROAD).	35	10
8 - Harmonia e sincronismo entre as disciplinas	44	1
9 - O meu grau de satisfação com o curso, como um todo, é:	45	0

* perguntas X representação percentual

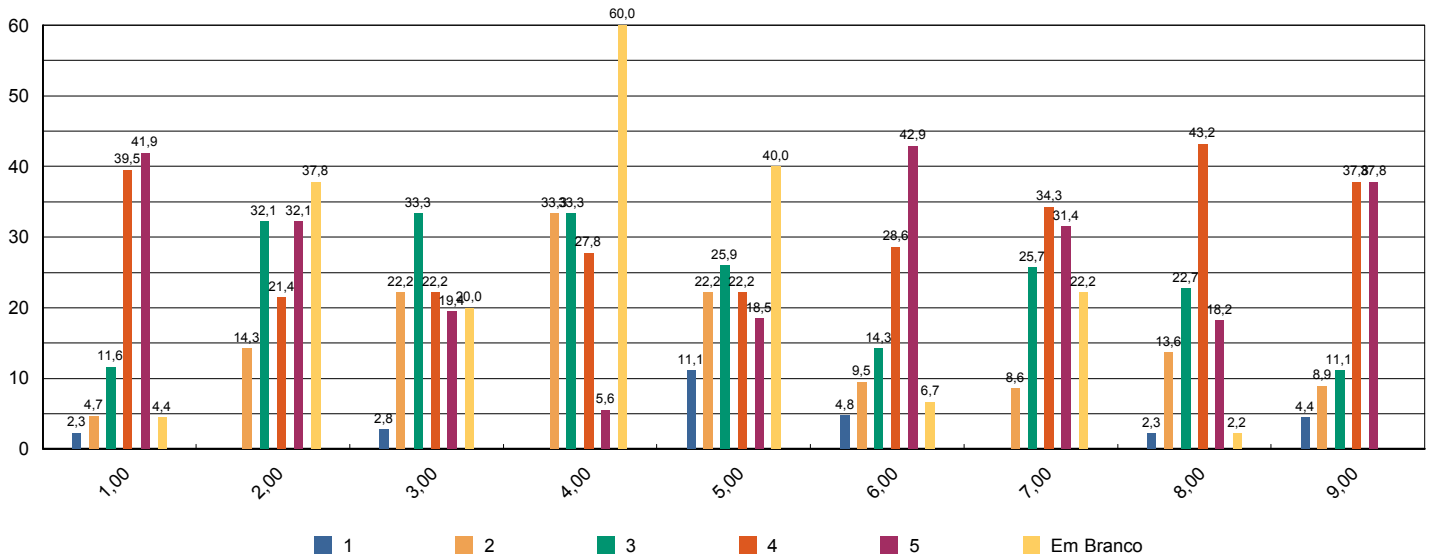



Sistema de Avaliação Institucional

Avaliação	1º Avaliação Institucional de 2012		01/05/2012 à 04/06/2012
Localidade	Faculdade Adventista de Hortolândia Hortolândia		
Curso	Administração		
Turma	Código SA3NAI	Matriculados	67
	Titulação Bacharel	Participantes	42 avaliadores 63 %
Dimensão	9 - Políticas de atendimento aos estudantes		
Questionário	Atendimento aos discentes		

perguntas	total sem brancos	brancos
1 - Atendimento e serviço da cantina	42	0
2 - Atendimento na biblioteca.	42	0
3 - Atendimento na secretaria.	42	0
4 - Atendimento do setor de finanças.	41	1
5 - Atendimento do setor de Bolsas de Estudo.	39	3

* perguntas X representação percentual

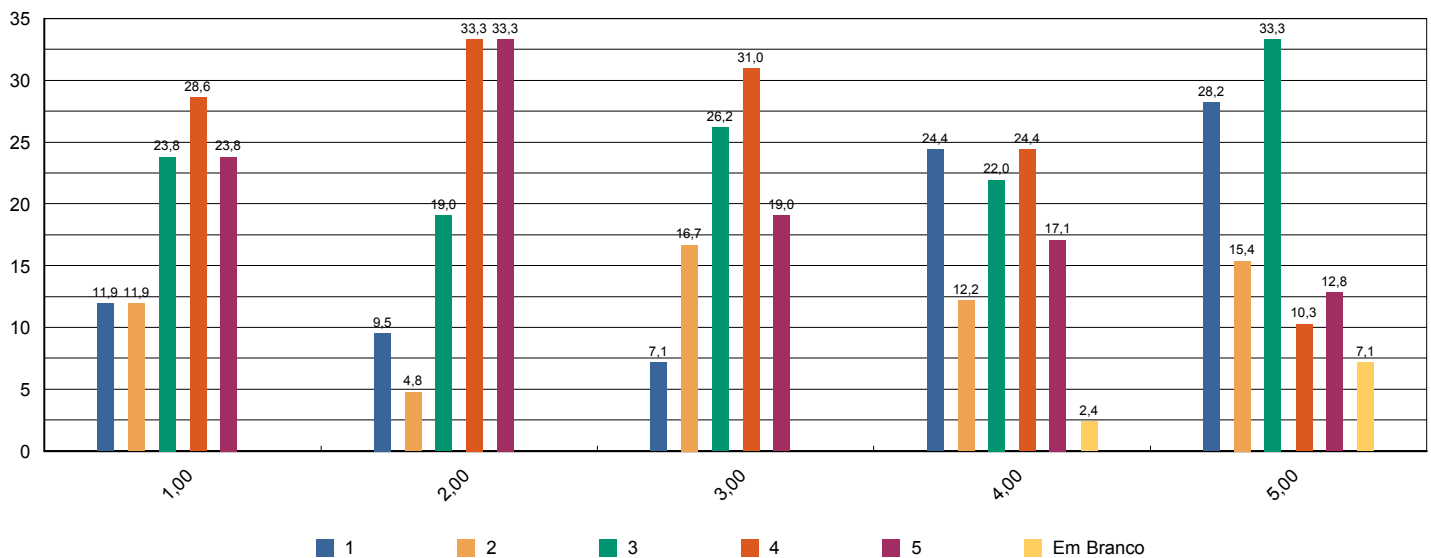



Sistema de Avaliação Institucional

Avaliação	1º Avaliação Institucional de 2012		01/05/2012 à 04/06/2012
Localidade	Faculdade Adventista de Hortolândia Hortolândia		
Curso	Administração		
Turma	Código SA3NAI	Matriculados	67
	Titulação Bacharel	Participantes	42 avaliadores 63 %
Dimensão	4 - Comunicação com a sociedade		
Questionário	Comunicação		

perguntas	total sem brancos	brancos
1 - Informações sobre procedimentos de rotina (matrículas, pagamentos, horários de funcionamento, calendário, etc.) são adequadamente divulgadas.	39	3
2 - Eventos promovidos pela instituição são adequadamente divulgados.	40	2

* perguntas X representação percentual

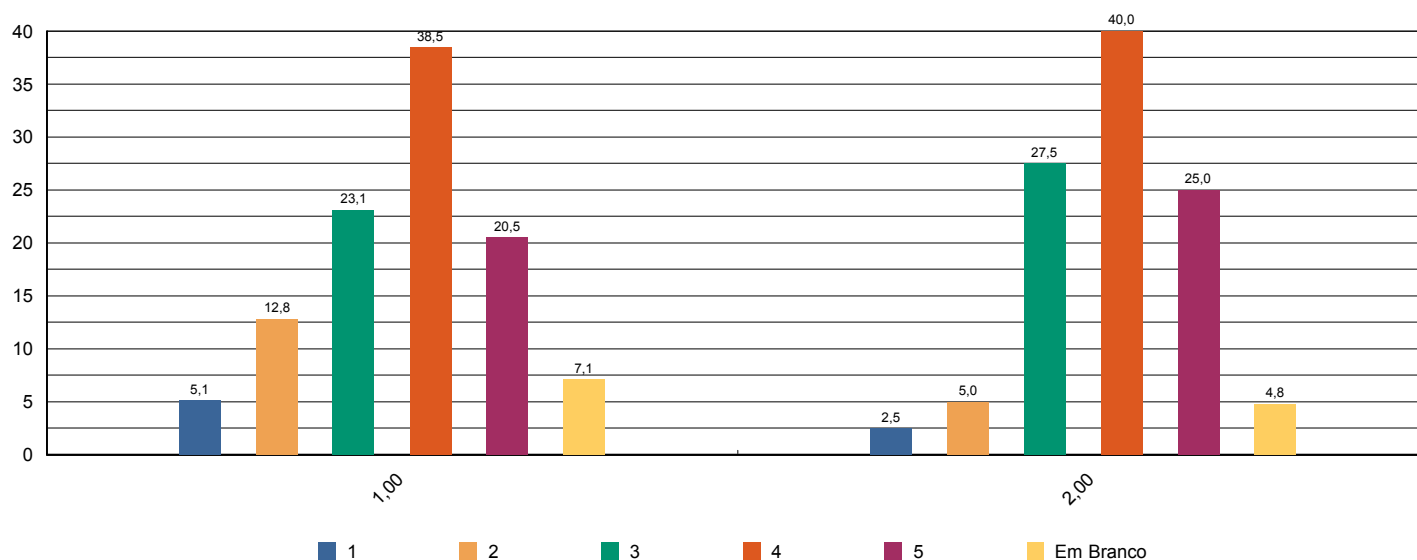



Sistema de Avaliação Institucional

Avaliação	1º Avaliação Institucional de 2012		01/05/2012 à 04/06/2012
Localidade	Faculdade Adventista de Hortolândia Hortolândia		
Curso	Administração		
Turma	Código SA3NAI	Matriculados	67
	Titulação Bacharel	Participantes	42 avaliadores 63 %
Dimensão	6 - Organização e Gestão da Instituição		
Questionário	Coordenadoria do curso		

perguntas	total sem brancos	brancos
1 - Disposição do coordenador para ouvir e orientar os alunos.	41	1
2 - Liderança do curso.	42	0

* perguntas X representação percentual

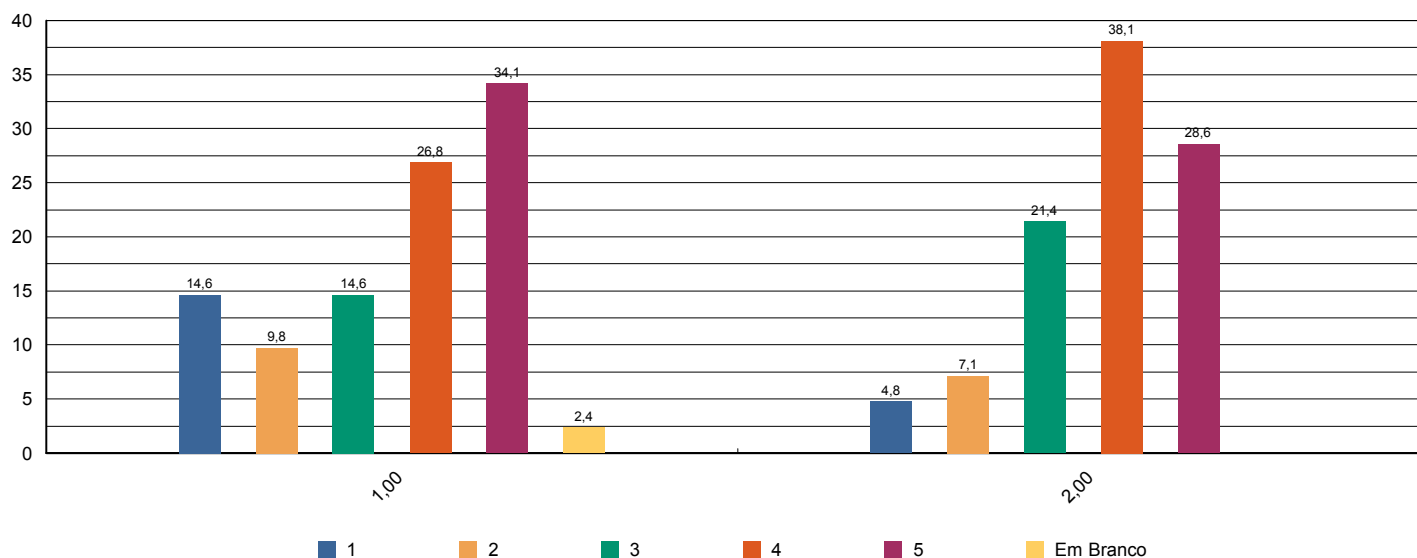



Sistema de Avaliação Institucional

Avaliação	1º Avaliação Institucional de 2012		01/05/2012 à 04/06/2012	
Localidade	Faculdade Adventista de Hortolândia Hortolândia			
Curso	Administração			
Turma	Código	SA3NAI	Matriculados	67
	Titulação	Bacharel	Participantes	42 avaliadores 63 %
Dimensão	7 - Infraestrutura Física e recursos de apoio			
Questionário	Infraestrutura			

perguntas	total sem brancos	brancos
1 - Sala de aula	42	0
2 - Sanitários	42	0
3 - Cantina	42	0
4 - Espaços de convivência (centro de vivência, quadras, jardins, etc.)	40	2
5 - Livros, periódicos e outros materiais disponíveis na biblioteca.	42	0
6 - Laboratórios e outros espaços para atividades práticas.	40	2
7 - Acesso à Internet para pesquisa acadêmica.	40	2

* perguntas X representação percentual

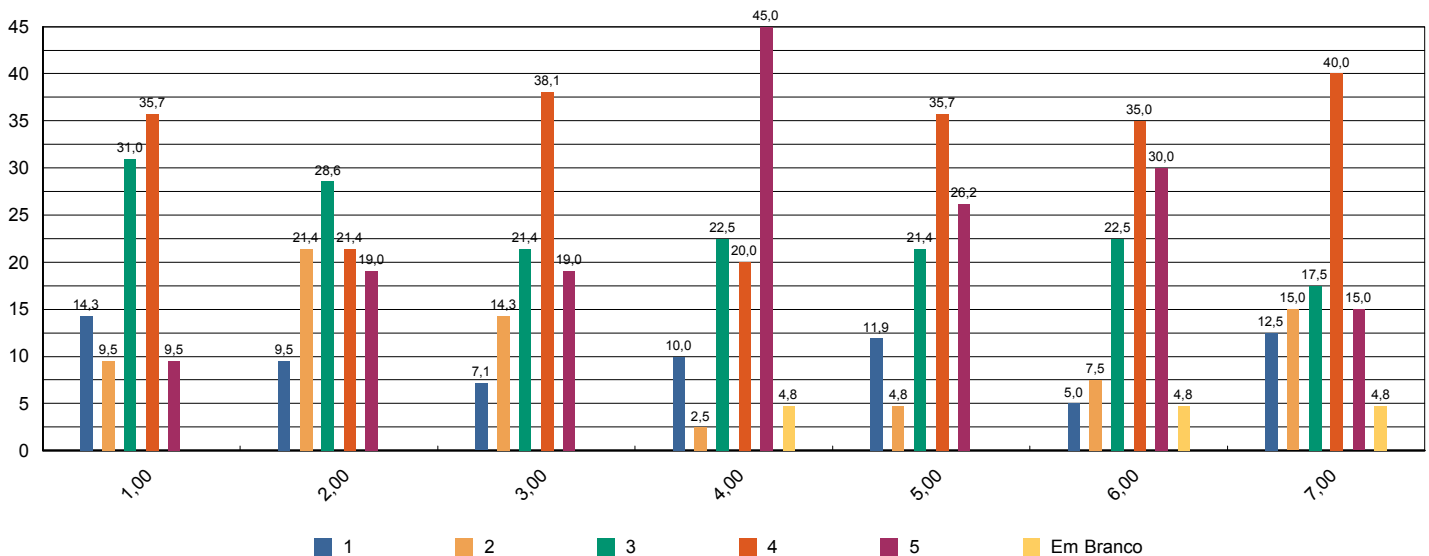



Sistema de Avaliação Institucional

Avaliação	1º Avaliação Institucional de 2012		01/05/2012 à 04/06/2012
Localidade	Faculdade Adventista de Hortolândia Hortolândia		
Curso	Administração		
Turma	Código SA3NAI	Matriculados	67
	Titulação Bacharel	Participantes	42 avaliadores 63 %
Dimensão	7 - Infraestrutura Física e recursos de apoio		
Questionário	Quanto ao Sistema de Avaliação		

perguntas	total sem brancos	brancos
1 - O que você achou desse sistema avaliativo institucional?	42	0

* perguntas X representação percentual

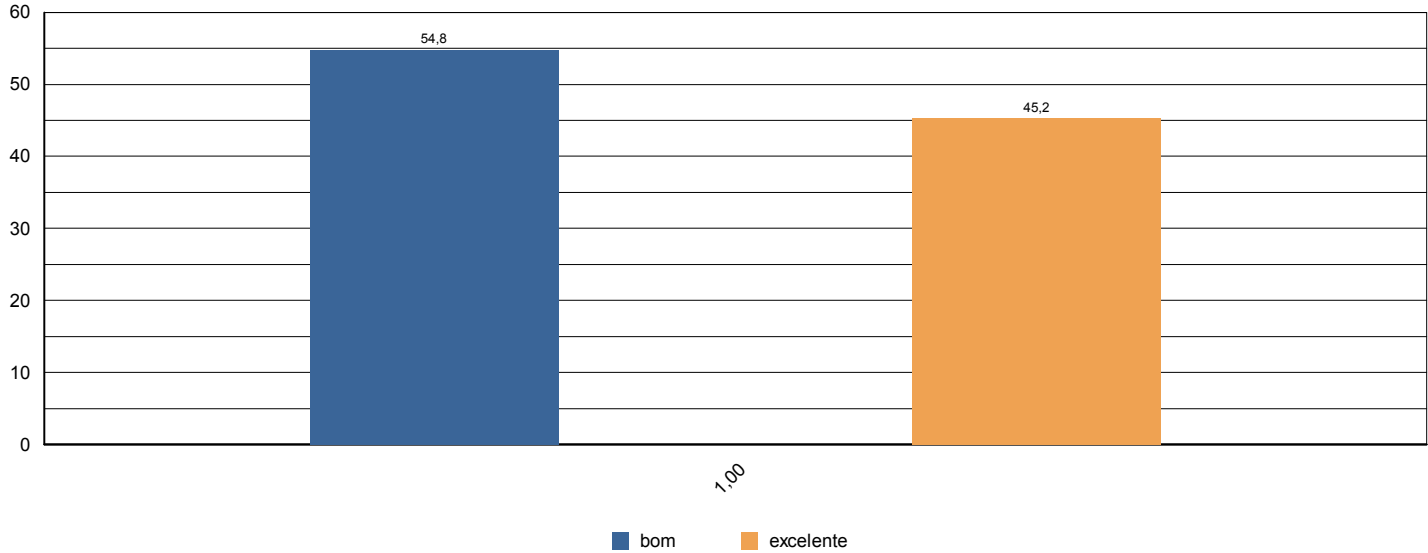



Sistema de Avaliação Institucional

Avaliação	1º Avaliação Institucional de 2012		01/05/2012 à 04/06/2012	
Localidade	Faculdade Adventista de Hortolândia Hortolândia			
Curso	Administração			
Turma	Código	SA3NAI	Matriculados	67
	Titulação	Bacharel	Participantes	42 avaliadores 63 %
Dimensão	2 - Políticas Acadêmicas			
Questionário	Quanto às condições pedagógicas do curso			

perguntas	total sem brancos	brancos
1 - Contribuição das disciplinas para minha formação profissional.	42	0
2 - Programas de extensão.	39	3
3 - Programa de iniciação científica do meu curso.	37	5
4 - Processo de desenvolvimento do Trabalho de Conclusão de Curso (TCC).	16	26
5 - Apoio à participação de alunos em eventos científicos fora da Instituição.	33	9
6 - Apoio espiritual.	40	2
7 - Programa de Apoio ao Discente (PROAD).	31	11
8 - Harmonia e sincronismo entre as disciplinas	42	0
9 - O meu grau de satisfação com o curso, como um todo, é:	42	0

* perguntas X representação percentual

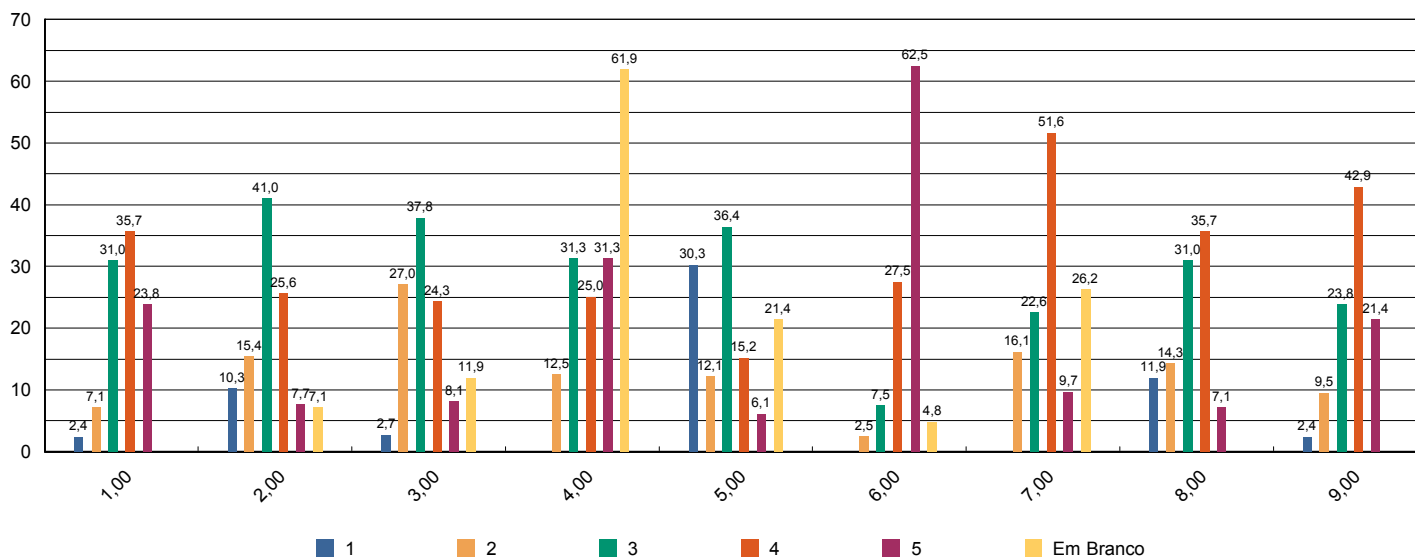



Sistema de Avaliação Institucional

Avaliação	1º Avaliação Institucional de 2012		01/05/2012 à 04/06/2012
Localidade	Faculdade Adventista de Hortolândia Hortolândia		
Curso	Administração		
Turma	Código SA3NBI	Matriculados	62
	Titulação Bacharel	Participantes	17 avaliadores 27 %
Dimensão	9 - Políticas de atendimento aos estudantes		
Questionário	Atendimento aos discentes		

perguntas	total sem brancos	brancos
1 - Atendimento e serviço da cantina	17	0
2 - Atendimento na biblioteca.	17	0
3 - Atendimento na secretaria.	17	0
4 - Atendimento do setor de finanças.	16	1
5 - Atendimento do setor de Bolsas de Estudo.	15	2

* perguntas X representação percentual

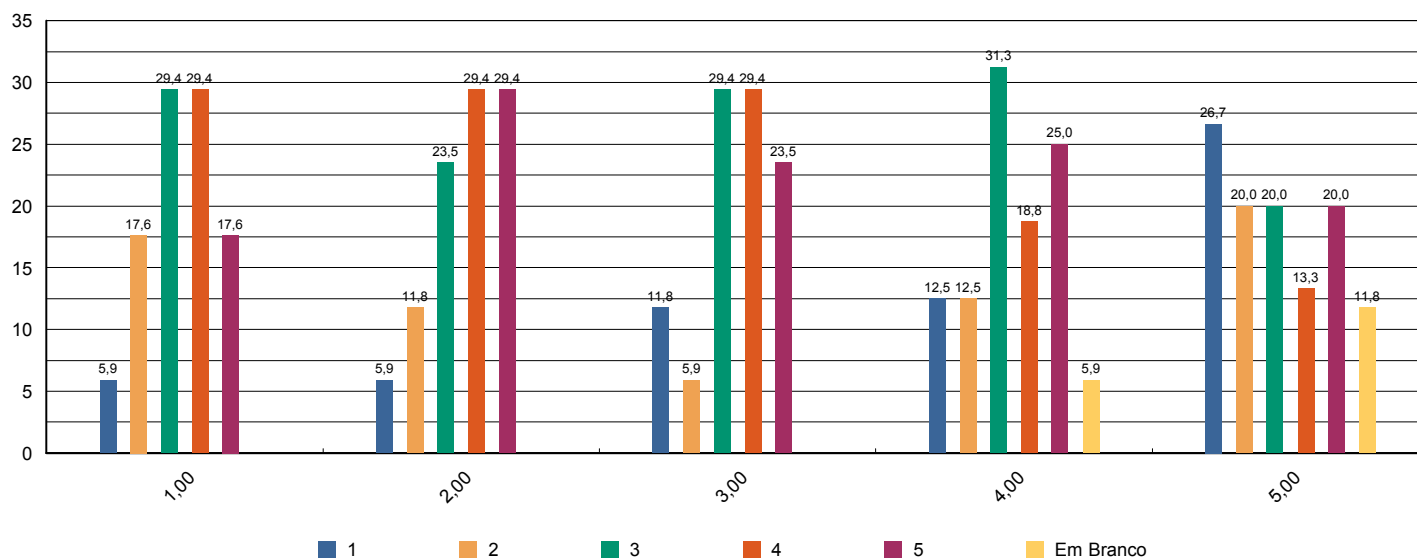



Sistema de Avaliação Institucional

Avaliação	1º Avaliação Institucional de 2012		01/05/2012 à 04/06/2012
Localidade	Faculdade Adventista de Hortolândia Hortolândia		
Curso	Administração		
Turma	Código SA3NBI	Matriculados	62
	Titulação Bacharel	Participantes	17 avaliadores 27 %
Dimensão	4 - Comunicação com a sociedade		
Questionário	Comunicação		

perguntas	total sem brancos	brancos
1 - Informações sobre procedimentos de rotina (matrículas, pagamentos, horários de funcionamento, calendário, etc.) são adequadamente divulgadas.	17	0
2 - Eventos promovidos pela instituição são adequadamente divulgados.	16	1

* perguntas X representação percentual

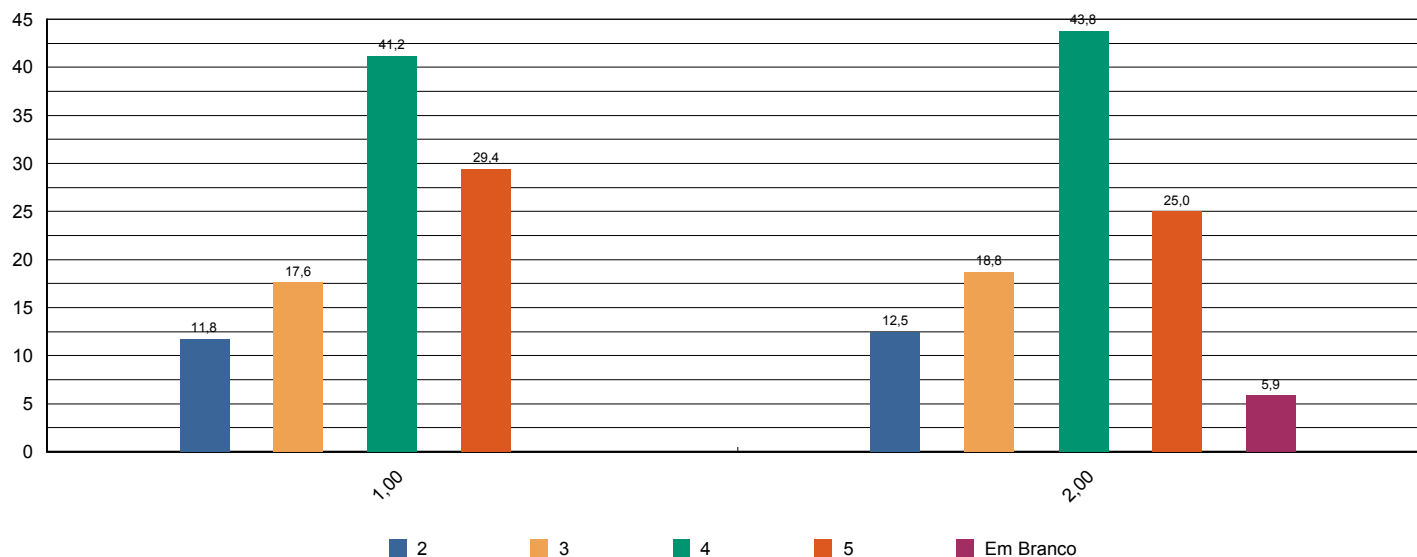

Sistema de Avaliação Institucional



Avaliação	1º Avaliação Institucional de 2012		01/05/2012 à 04/06/2012
Localidade	Faculdade Adventista de Hortolândia Hortolândia		
Curso	Administração		
Turma	Código SA3NBI	Matriculados	62
	Titulação Bacharel	Participantes	17 avaliadores 27 %
Dimensão	6 - Organização e Gestão da Instituição		
Questionário	Coordenadoria do curso		

perguntas	total sem brancos	brancos
1 - Disposição do coordenador para ouvir e orientar os alunos.	16	1
2 - Liderança do curso.	17	0

* perguntas X representação percentual

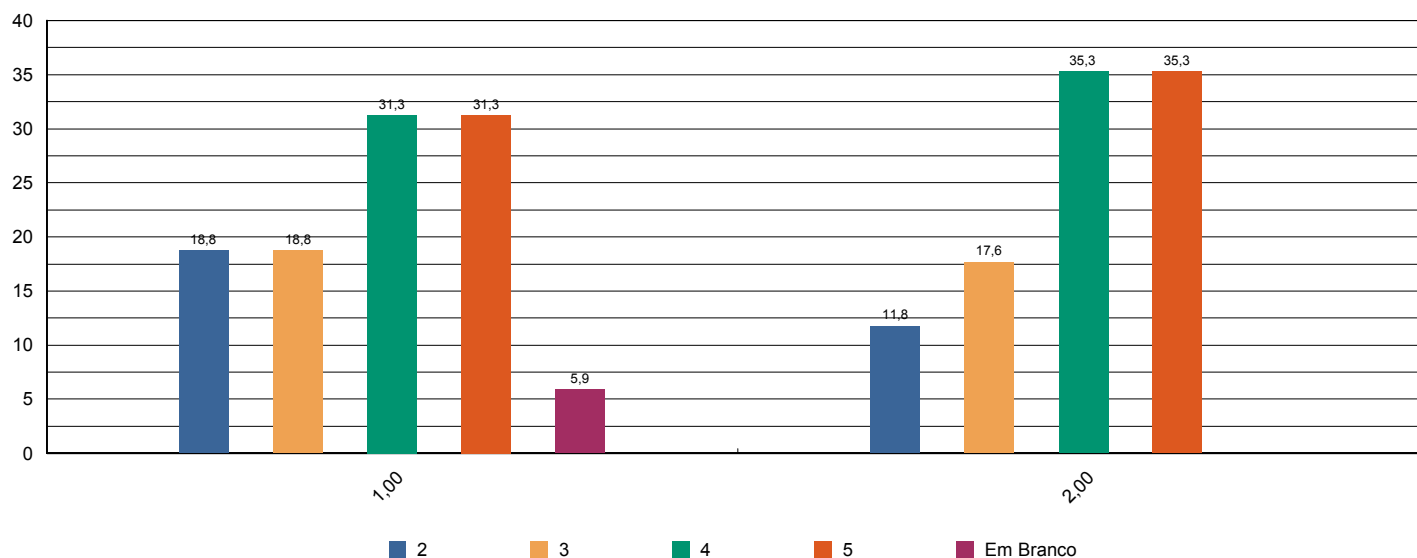



Sistema de Avaliação Institucional

Avaliação	1º Avaliação Institucional de 2012		01/05/2012 à 04/06/2012	
Localidade	Faculdade Adventista de Hortolândia Hortolândia			
Curso	Administração			
Turma	Código	SA3NBI	Matriculados	62
	Titulação	Bacharel	Participantes	17 avaliadores 27 %
Dimensão	7 - Infraestrutura Física e recursos de apoio			
Questionário	Infraestrutura			

perguntas	total sem brancos	brancos
1 - Sala de aula	17	0
2 - Sanitários	17	0
3 - Cantina	17	0
4 - Espaços de convivência (centro de vivência, quadras, jardins, etc.)	16	1
5 - Livros, periódicos e outros materiais disponíveis na biblioteca.	17	0
6 - Laboratórios e outros espaços para atividades práticas.	16	1
7 - Acesso à Internet para pesquisa acadêmica.	17	0

* perguntas X representação percentual

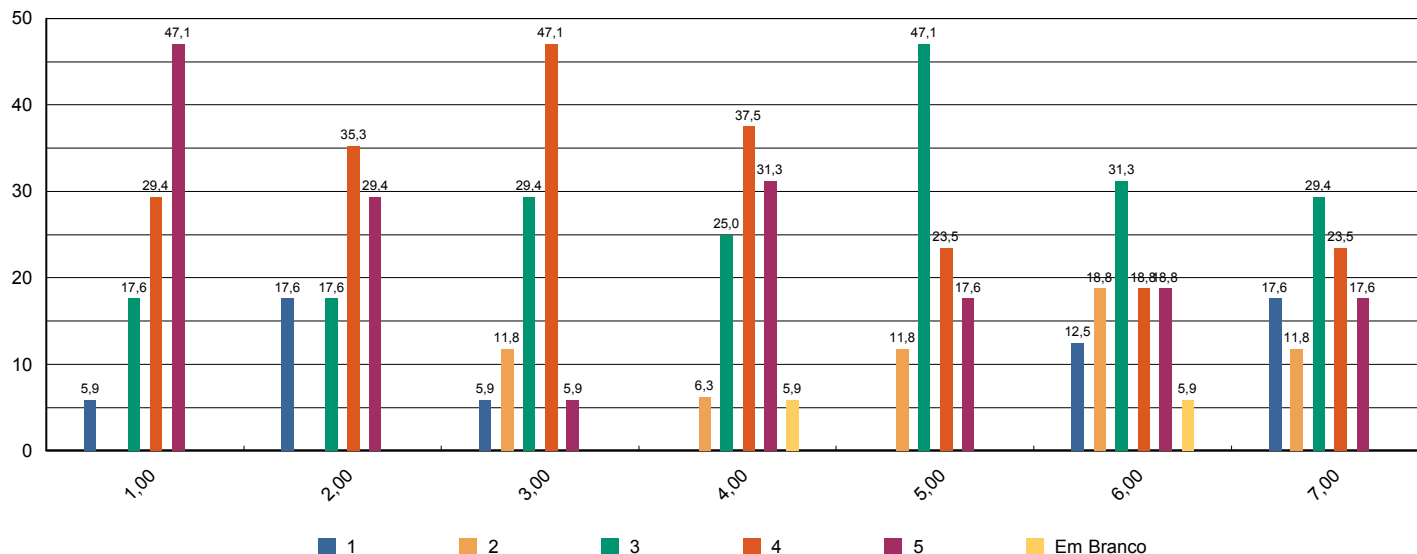



Sistema de Avaliação Institucional

Avaliação	1º Avaliação Institucional de 2012		01/05/2012 à 04/06/2012
Localidade	Faculdade Adventista de Hortolândia Hortolândia		
Curso	Administração		
Turma	Código SA3NBI	Matriculados	62
	Titulação Bacharel	Participantes	17 avaliadores 27 %
Dimensão	7 - Infraestrutura Física e recursos de apoio		
Questionário	Quanto ao Sistema de Avaliação		

perguntas	total sem brancos	brancos
1 - O que você achou desse sistema avaliativo institucional?	17	0

* perguntas X representação percentual

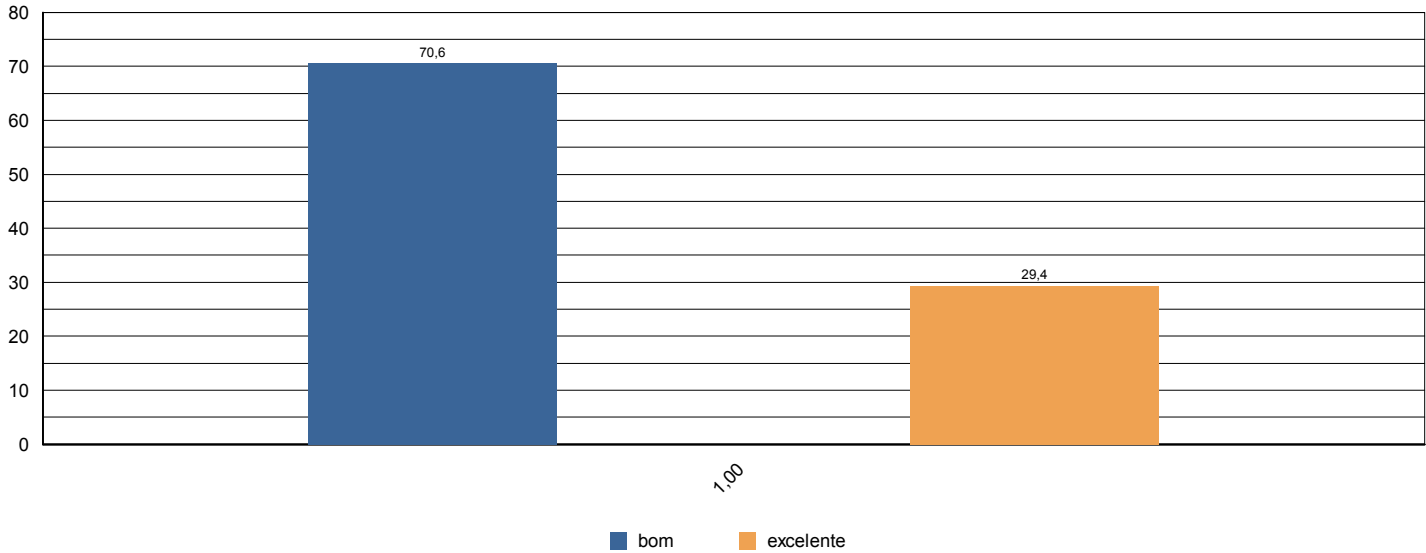



Sistema de Avaliação Institucional

Avaliação	1º Avaliação Institucional de 2012		01/05/2012 à 04/06/2012	
Localidade	Faculdade Adventista de Hortolândia Hortolândia			
Curso	Administração			
Turma	Código	SA3NBI	Matriculados	62
	Titulação	Bacharel	Participantes	17 avaliadores 27 %
Dimensão	2 - Políticas Acadêmicas			
Questionário	Quanto às condições pedagógicas do curso			

perguntas	total sem brancos	brancos
1 - Contribuição das disciplinas para minha formação profissional.	17	0
2 - Programas de extensão.	8	9
3 - Programa de iniciação científica do meu curso.	14	3
4 - Processo de desenvolvimento do Trabalho de Conclusão de Curso (TCC).	10	7
5 - Apoio à participação de alunos em eventos científicos fora da Instituição.	13	4
6 - Apoio espiritual.	16	1
7 - Programa de Apoio ao Discente (PROAD).	11	6
8 - Harmonia e sincronismo entre as disciplinas	16	1
9 - O meu grau de satisfação com o curso, como um todo, é:	17	0

* perguntas X representação percentual

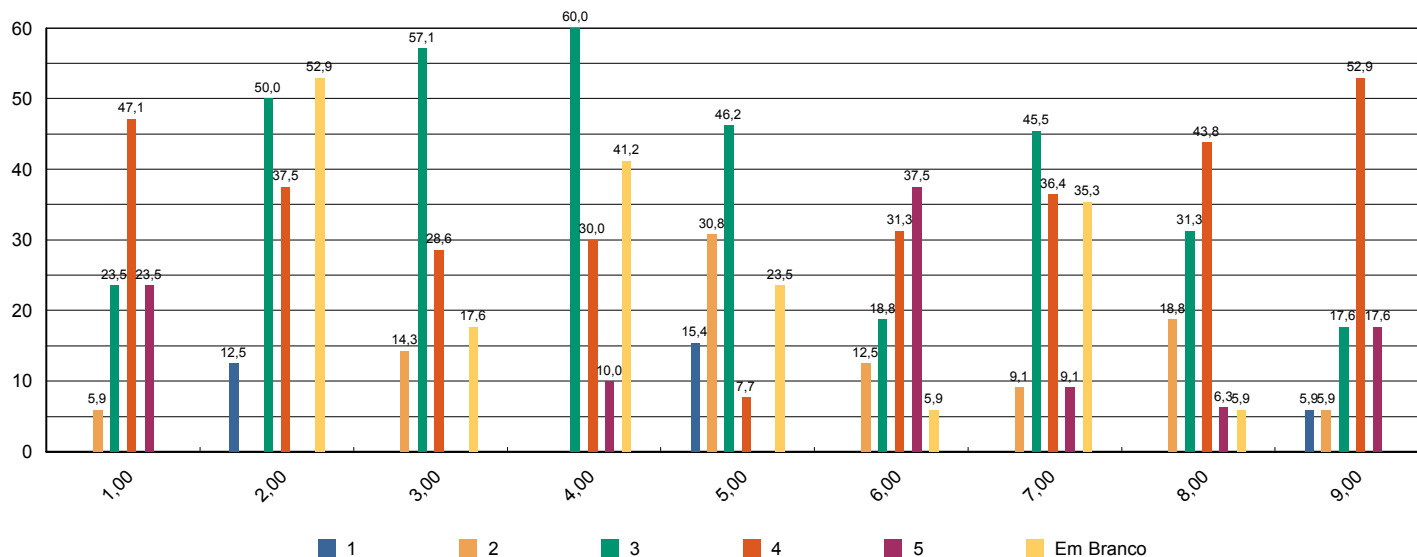



Sistema de Avaliação Institucional

Avaliação	1º Avaliação Institucional de 2012		01/05/2012 à 04/06/2012
Localidade	Faculdade Adventista de Hortolândia Hortolândia		
Curso	Administração		
Turma	Código SA3NCI	Matriculados	52
	Titulação Bacharel	Participantes	37 avaliadores 71 %
Dimensão	9 - Políticas de atendimento aos estudantes		
Questionário	Atendimento aos discentes		

perguntas	total sem brancos	brancos
1 - Atendimento e serviço da cantina	36	1
2 - Atendimento na biblioteca.	35	2
3 - Atendimento na secretaria.	37	0
4 - Atendimento do setor de finanças.	36	1
5 - Atendimento do setor de Bolsas de Estudo.	34	3

* perguntas X representação percentual

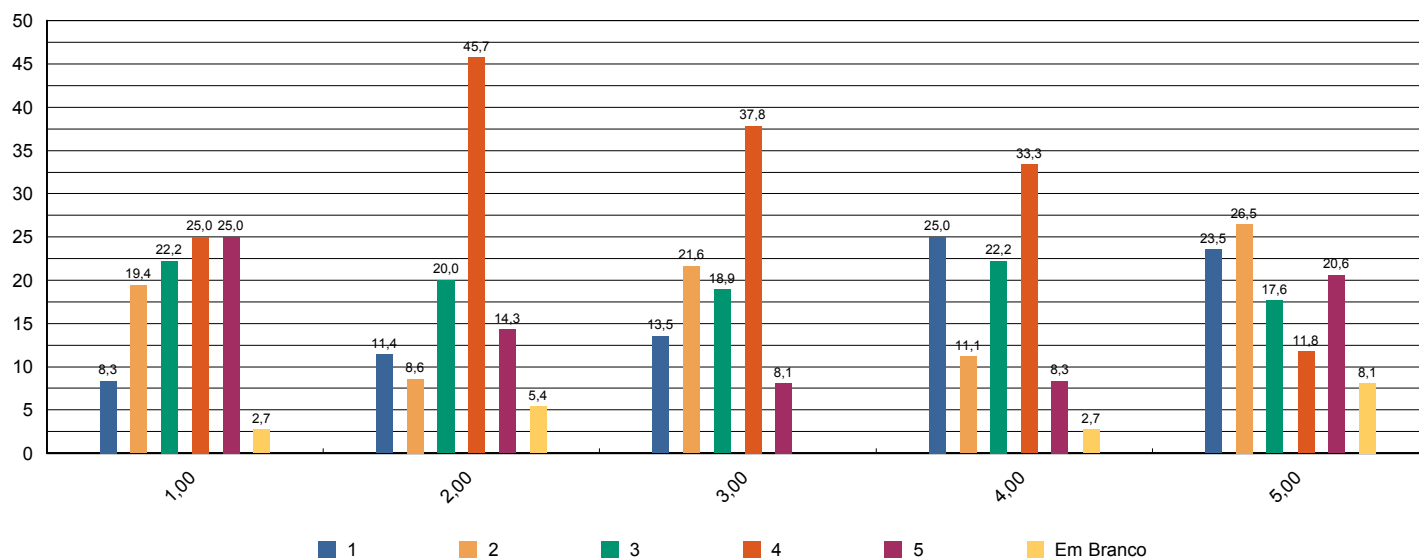

Sistema de Avaliação Institucional



Avaliação	1º Avaliação Institucional de 2012		01/05/2012 à 04/06/2012
Localidade	Faculdade Adventista de Hortolândia Hortolândia		
Curso	Administração		
Turma	Código SA3NCI	Matriculados	52
	Titulação Bacharel	Participantes	37 avaliadores 71 %
Dimensão	4 - Comunicação com a sociedade		
Questionário	Comunicação		

perguntas	total sem brancos	brancos
1 - Informações sobre procedimentos de rotina (matrículas, pagamentos, horários de funcionamento, calendário, etc.) são adequadamente divulgadas.	35	2
2 - Eventos promovidos pela instituição são adequadamente divulgados.	36	1

* perguntas X representação percentual

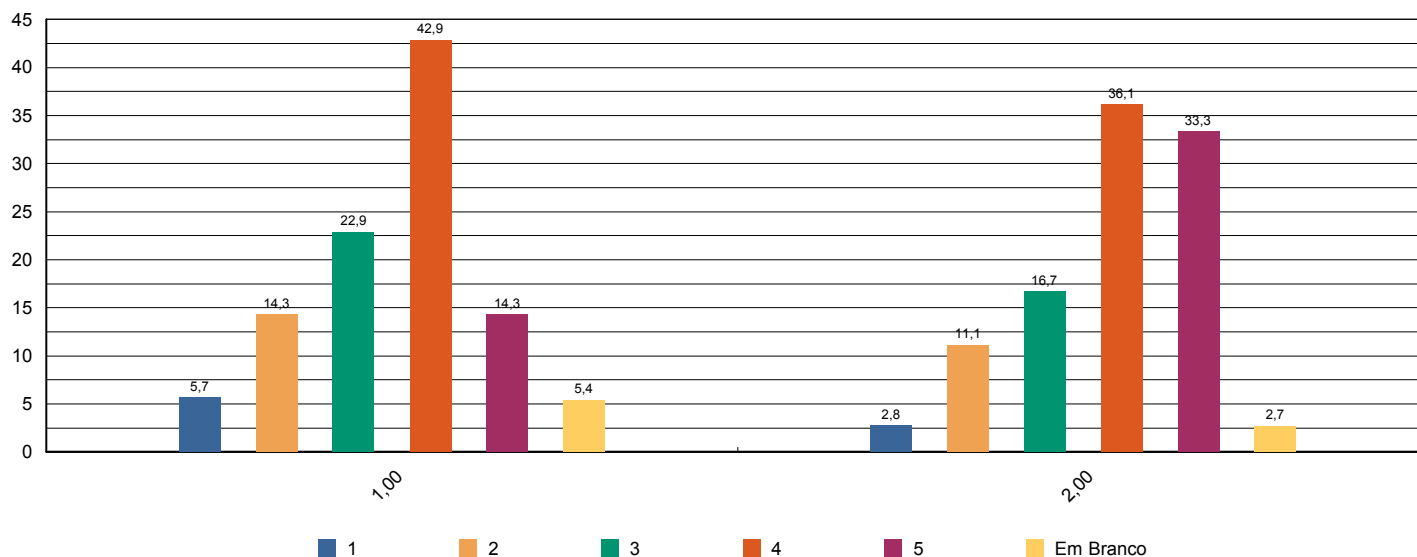

Sistema de Avaliação Institucional



Avaliação	1º Avaliação Institucional de 2012		01/05/2012 à 04/06/2012
Localidade	Faculdade Adventista de Hortolândia Hortolândia		
Curso	Administração		
Turma	Código SA3NCI	Matriculados	52
	Titulação Bacharel	Participantes	37 avaliadores 71 %
Dimensão	6 - Organização e Gestão da Instituição		
Questionário	Coordenadoria do curso		

perguntas	total sem brancos	brancos
1 - Disposição do coordenador para ouvir e orientar os alunos.	37	0
2 - Liderança do curso.	37	0

* perguntas X representação percentual

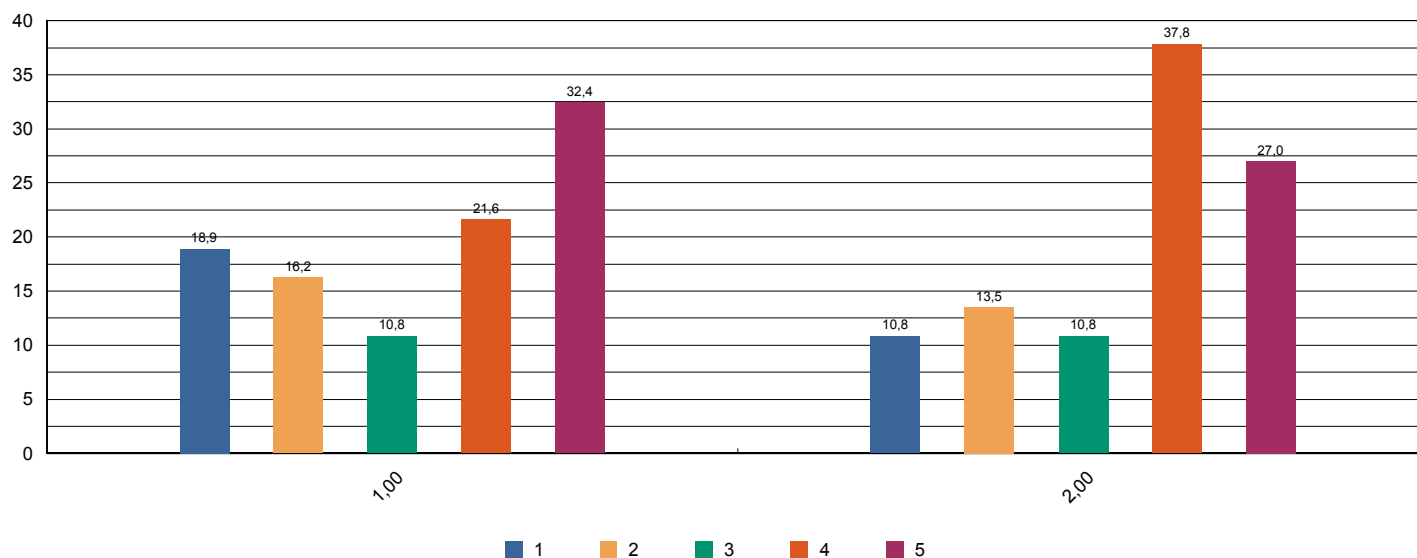



Sistema de Avaliação Institucional

Avaliação	1º Avaliação Institucional de 2012		01/05/2012 à 04/06/2012
Localidade	Faculdade Adventista de Hortolândia Hortolândia		
Curso	Administração		
Turma	Código SA3NCI	Matriculados	52
	Titulação Bacharel	Participantes	37 avaliadores 71 %
Dimensão	7 - Infraestrutura Física e recursos de apoio		
Questionário	Infraestrutura		

perguntas	total sem brancos	brancos
1 - Sala de aula	37	0
2 - Sanitários	37	0
3 - Cantina	36	1
4 - Espaços de convivência (centro de vivência, quadras, jardins, etc.)	35	2
5 - Livros, periódicos e outros materiais disponíveis na biblioteca.	34	3
6 - Laboratórios e outros espaços para atividades práticas.	31	6
7 - Acesso à Internet para pesquisa acadêmica.	36	1

* perguntas X representação percentual

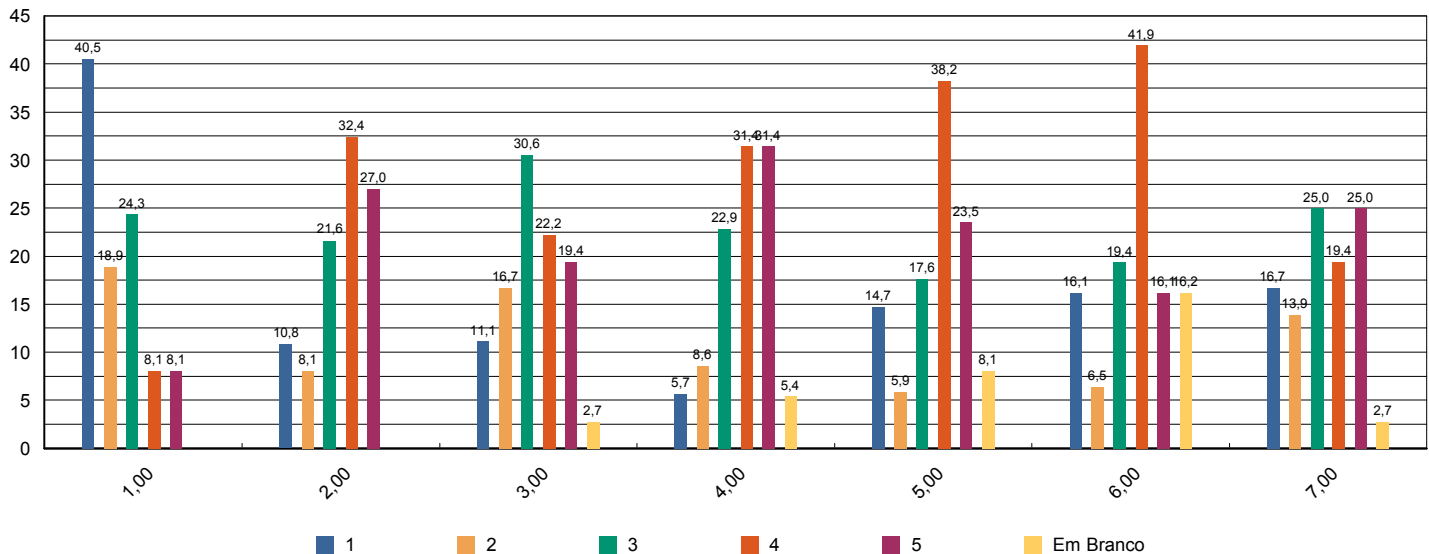



Sistema de Avaliação Institucional

Avaliação	1º Avaliação Institucional de 2012		01/05/2012 à 04/06/2012
Localidade	Faculdade Adventista de Hortolândia Hortolândia		
Curso	Administração		
Turma	Código SA3NCI	Matriculados	52
	Titulação Bacharel	Participantes	37 avaliadores 71 %
Dimensão	7 - Infraestrutura Física e recursos de apoio		
Questionário	Quanto ao Sistema de Avaliação		

perguntas	total sem brancos	brancos
1 - O que você achou desse sistema avaliativo institucional?	37	0

* perguntas X representação percentual

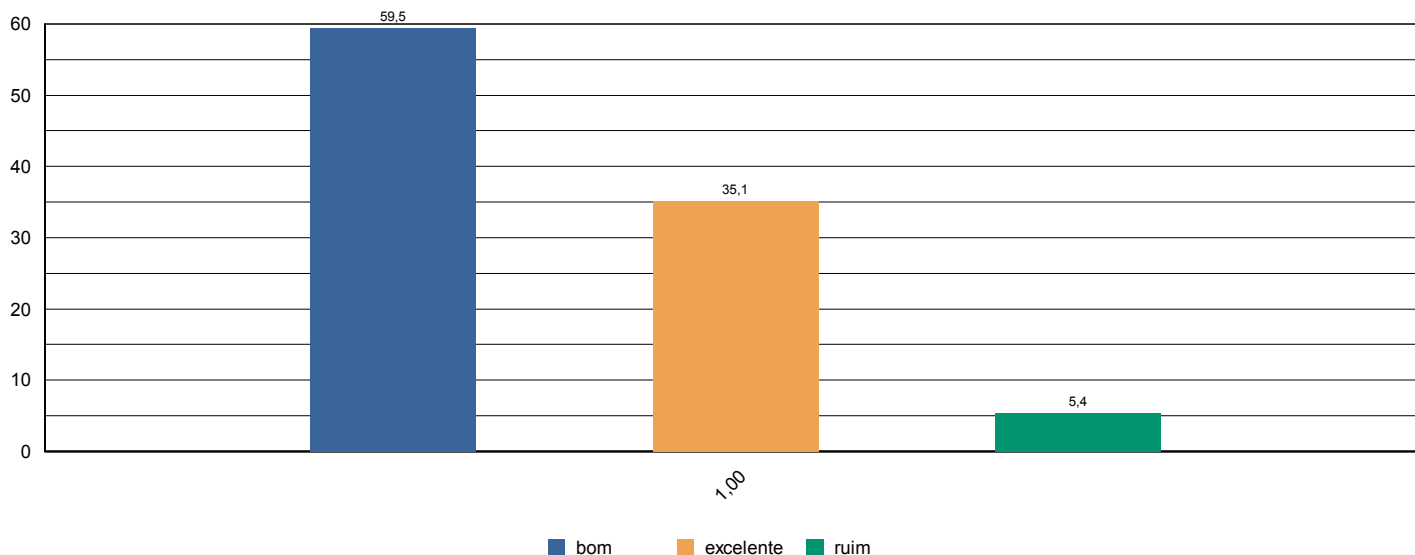



Sistema de Avaliação Institucional

Avaliação	1º Avaliação Institucional de 2012	01/05/2012 à 04/06/2012
Localidade	Faculdade Adventista de Hortolândia Hortolândia	
Curso	Administração	
Turma	Código SA3NCI	Matriculados 52
	Titulação Bacharel	Participantes 37 avaliadores 71 %
Dimensão	2 - Políticas Acadêmicas	
Questionário	Quanto às condições pedagógicas do curso	

perguntas	total sem brancos	brancos
1 - Contribuição das disciplinas para minha formação profissional.	37	0
2 - Programas de extensão.	28	9
3 - Programa de iniciação científica do meu curso.	34	3
4 - Processo de desenvolvimento do Trabalho de Conclusão de Curso (TCC).	14	23
5 - Apoio à participação de alunos em eventos científicos fora da Instituição.	31	6
6 - Apoio espiritual.	37	0
7 - Programa de Apoio ao Discente (PROAD).	29	8
8 - Harmonia e sincronismo entre as disciplinas	37	0
9 - O meu grau de satisfação com o curso, como um todo, é:	37	0

* perguntas X representação percentual

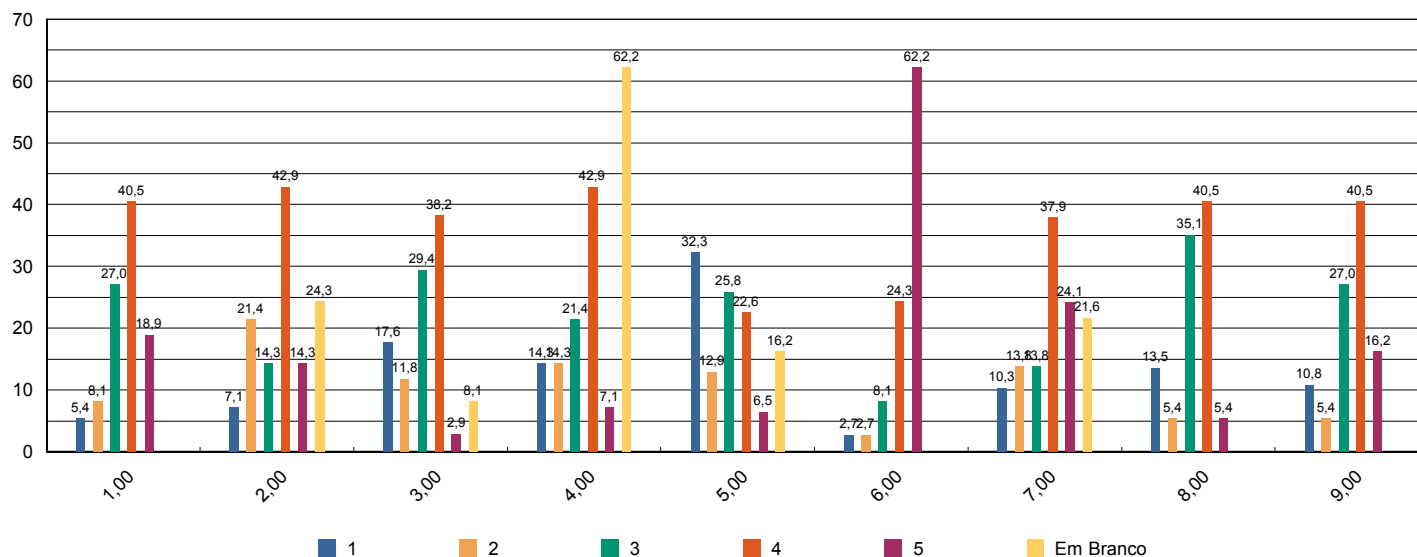



Sistema de Avaliação Institucional

Avaliação	1º Avaliação Institucional de 2012		01/05/2012 à 04/06/2012	
Localidade	Faculdade Adventista de Hortolândia Hortolândia			
Curso	Administração			
Turma	Código	SA5NAI	Matriculados	51
	Titulação	Bacharel	Participantes	48 avaliadores 94 %
Dimensão	9 - Políticas de atendimento aos estudantes			
Questionário	Atendimento aos discentes			

perguntas	total sem brancos	brancos
1 - Atendimento e serviço da cantina	48	0
2 - Atendimento na biblioteca.	47	1
3 - Atendimento na secretaria.	48	0
4 - Atendimento do setor de finanças.	46	2
5 - Atendimento do setor de Bolsas de Estudo.	42	6

* perguntas X representação percentual

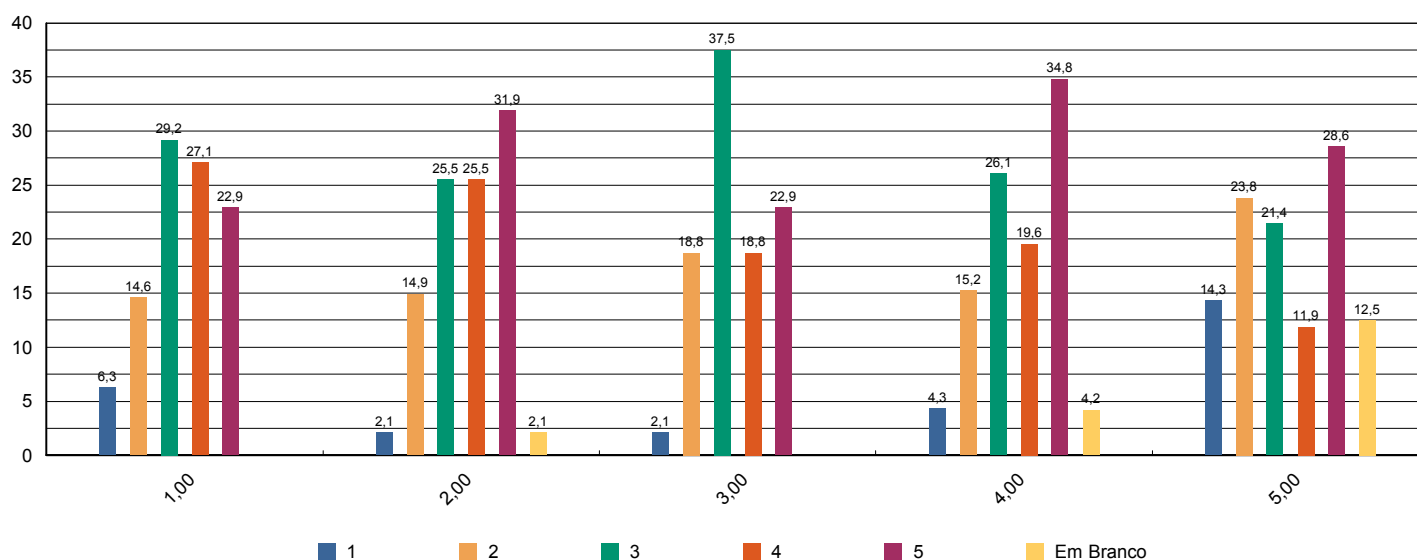

Sistema de Avaliação Institucional



Avaliação	1º Avaliação Institucional de 2012		01/05/2012 à 04/06/2012	
Localidade	Faculdade Adventista de Hortolândia Hortolândia			
Curso	Administração			
Turma	Código	SA5NAI	Matriculados	51
	Titulação	Bacharel	Participantes	48 avaliadores 94 %
Dimensão	4 - Comunicação com a sociedade			
Questionário	Comunicação			

perguntas	total sem brancos	brancos
1 - Informações sobre procedimentos de rotina (matrículas, pagamentos, horários de funcionamento, calendário, etc.) são adequadamente divulgadas.	47	1
2 - Eventos promovidos pela instituição são adequadamente divulgados.	46	2

* perguntas X representação percentual

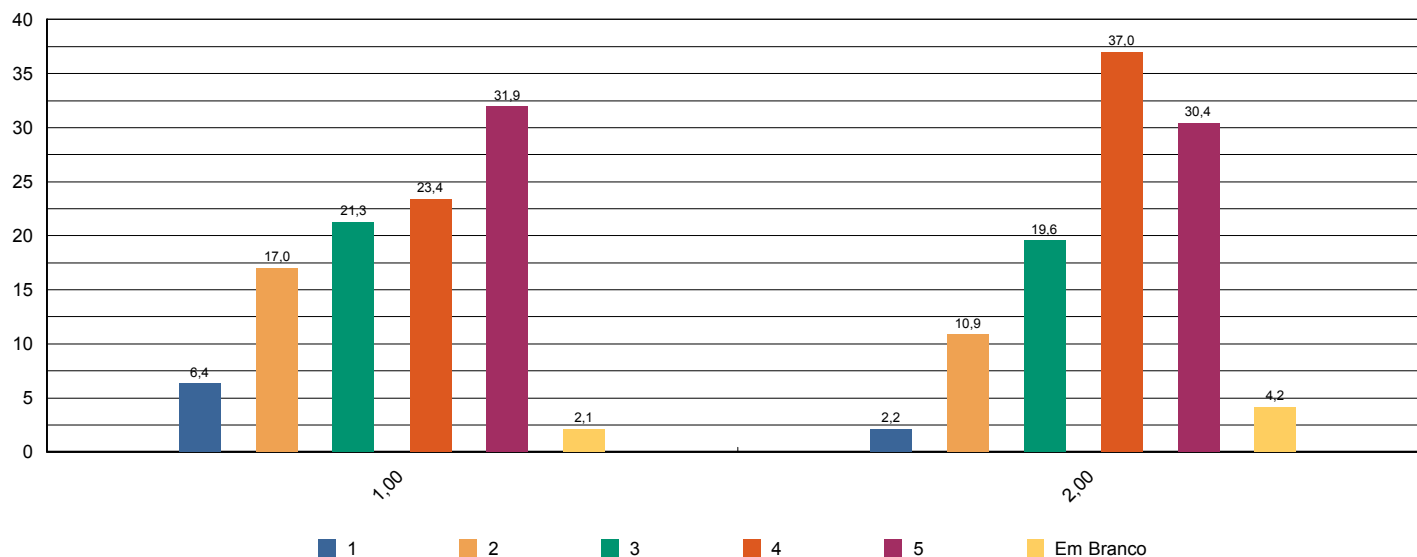



Sistema de Avaliação Institucional

Avaliação	1º Avaliação Institucional de 2012		01/05/2012 à 04/06/2012	
Localidade	Faculdade Adventista de Hortolândia Hortolândia			
Curso	Administração			
Turma	Código	SA5NAI	Matriculados	51
	Titulação	Bacharel	Participantes	48 avaliadores 94 %
Dimensão	6 - Organização e Gestão da Instituição			
Questionário	Coordenadoria do curso			

perguntas	total sem brancos	brancos
1 - Disposição do coordenador para ouvir e orientar os alunos.	46	2
2 - Liderança do curso.	46	2

* perguntas X representação percentual

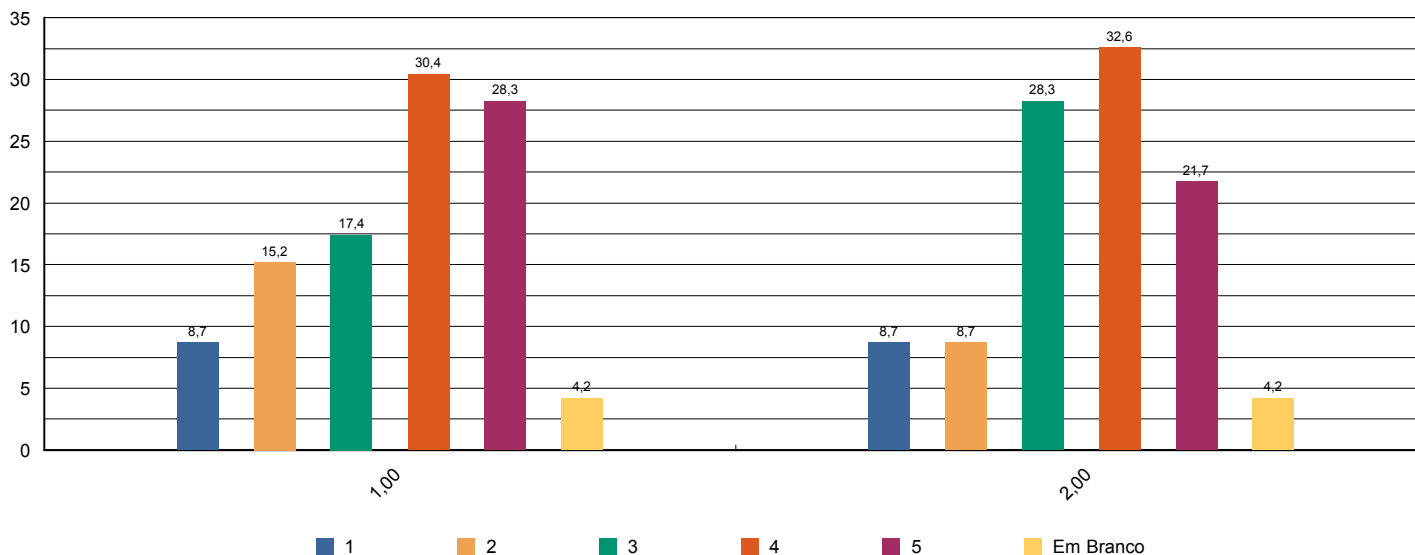



Sistema de Avaliação Institucional

Avaliação	1º Avaliação Institucional de 2012		01/05/2012 à 04/06/2012	
Localidade	Faculdade Adventista de Hortolândia Hortolândia			
Curso	Administração			
Turma	Código	SA5NAI	Matriculados	51
	Titulação	Bacharel	Participantes	48 avaliadores 94 %
Dimensão	7 - Infraestrutura Física e recursos de apoio			
Questionário	Infraestrutura			

perguntas	total sem brancos	brancos
1 - Sala de aula	48	0
2 - Sanitários	48	0
3 - Cantina	48	0
4 - Espaços de convivência (centro de vivência, quadras, jardins, etc.)	46	2
5 - Livros, periódicos e outros materiais disponíveis na biblioteca.	47	1
6 - Laboratórios e outros espaços para atividades práticas.	47	1
7 - Acesso à Internet para pesquisa acadêmica.	48	0

* perguntas X representação percentual

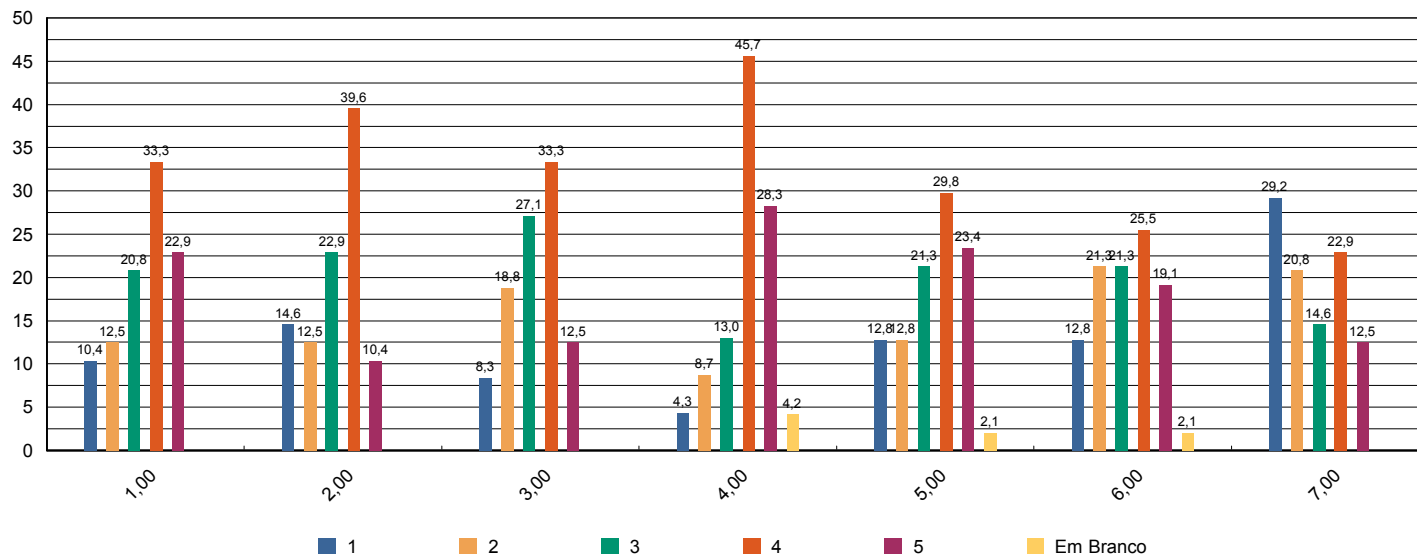



Sistema de Avaliação Institucional

Avaliação	1º Avaliação Institucional de 2012		01/05/2012 à 04/06/2012
Localidade	Faculdade Adventista de Hortolândia Hortolândia		
Curso	Administração		
Turma	Código SA5NAI	Matriculados	51
	Titulação Bacharel	Participantes	48 avaliadores 94 %
Dimensão	7 - Infraestrutura Física e recursos de apoio		
Questionário	Quanto ao Sistema de Avaliação		

perguntas	total sem brancos	brancos
1 - O que você achou desse sistema avaliativo institucional?	48	0

* perguntas X representação percentual

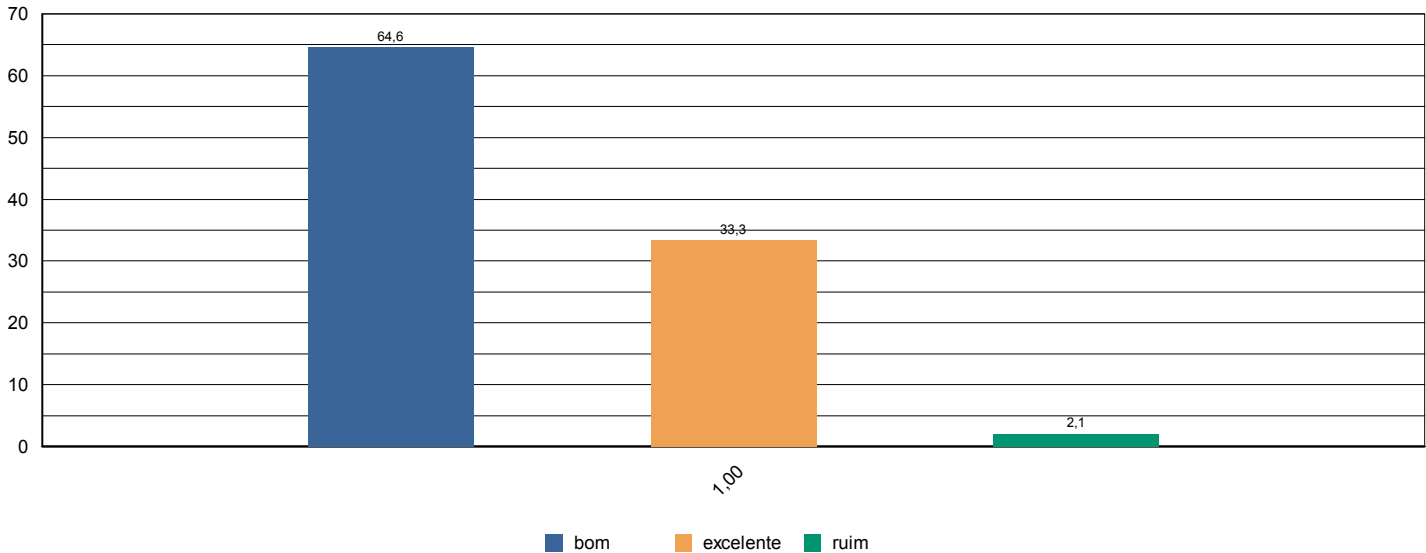



Sistema de Avaliação Institucional

Avaliação	1º Avaliação Institucional de 2012	01/05/2012 à 04/06/2012
Localidade	Faculdade Adventista de Hortolândia Hortolândia	
Curso	Administração	
Turma	Código SA5NAI	Matriculados 51
	Titulação Bacharel	Participantes 48 avaliadores 94 %
Dimensão	2 - Políticas Acadêmicas	
Questionário	Quanto às condições pedagógicas do curso	

perguntas	total sem brancos	brancos
1 - Contribuição das disciplinas para minha formação profissional.	46	2
2 - Programas de extensão.	42	6
3 - Programa de iniciação científica do meu curso.	44	4
4 - Processo de desenvolvimento do Trabalho de Conclusão de Curso (TCC).	41	7
5 - Apoio à participação de alunos em eventos científicos fora da Instituição.	38	10
6 - Apoio espiritual.	44	4
7 - Programa de Apoio ao Discente (PROAD).	36	12
8 - Harmonia e sincronismo entre as disciplinas	46	2
9 - O meu grau de satisfação com o curso, como um todo, é:	46	2

* perguntas X representação percentual

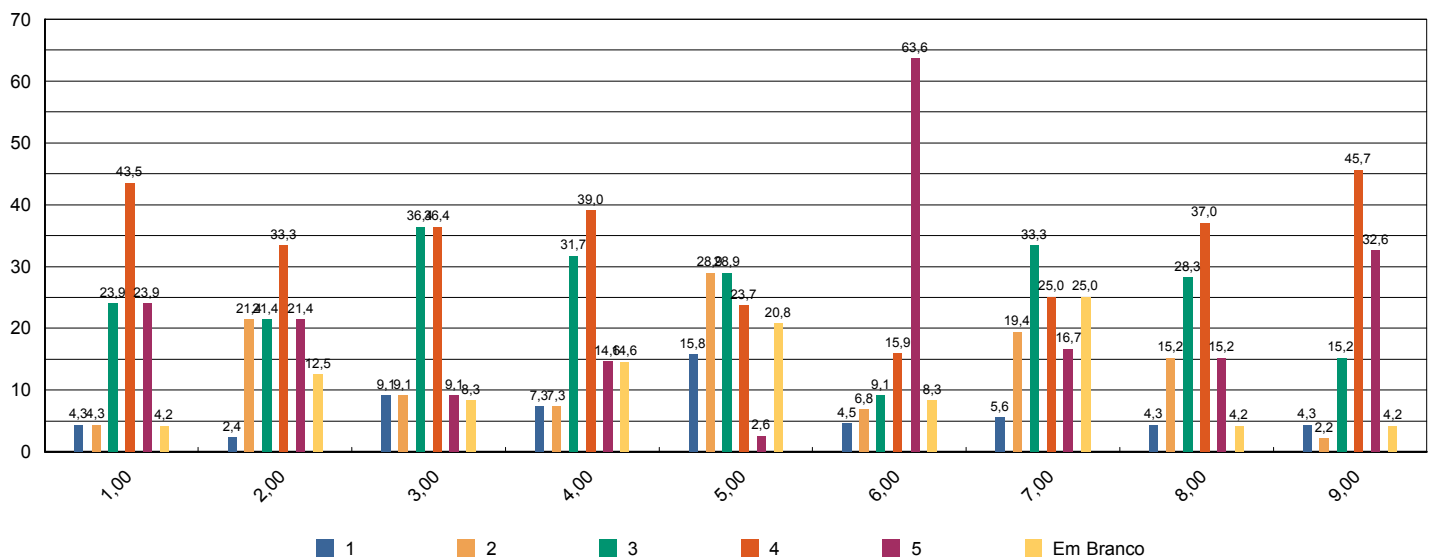



Sistema de Avaliação Institucional

Avaliação	1º Avaliação Institucional de 2012		01/05/2012 à 04/06/2012	
Localidade	Faculdade Adventista de Hortolândia Hortolândia			
Curso	Administração			
Turma	Código	SA5NBI	Matriculados	68
	Titulação	Bacharel	Participantes	44 avaliadores 65 %
Dimensão	9 - Políticas de atendimento aos estudantes			
Questionário	Atendimento aos discentes			

perguntas	total sem brancos	brancos
1 - Atendimento e serviço da cantina	43	1
2 - Atendimento na biblioteca.	44	0
3 - Atendimento na secretaria.	44	0
4 - Atendimento do setor de finanças.	41	3
5 - Atendimento do setor de Bolsas de Estudo.	42	2

* perguntas X representação percentual

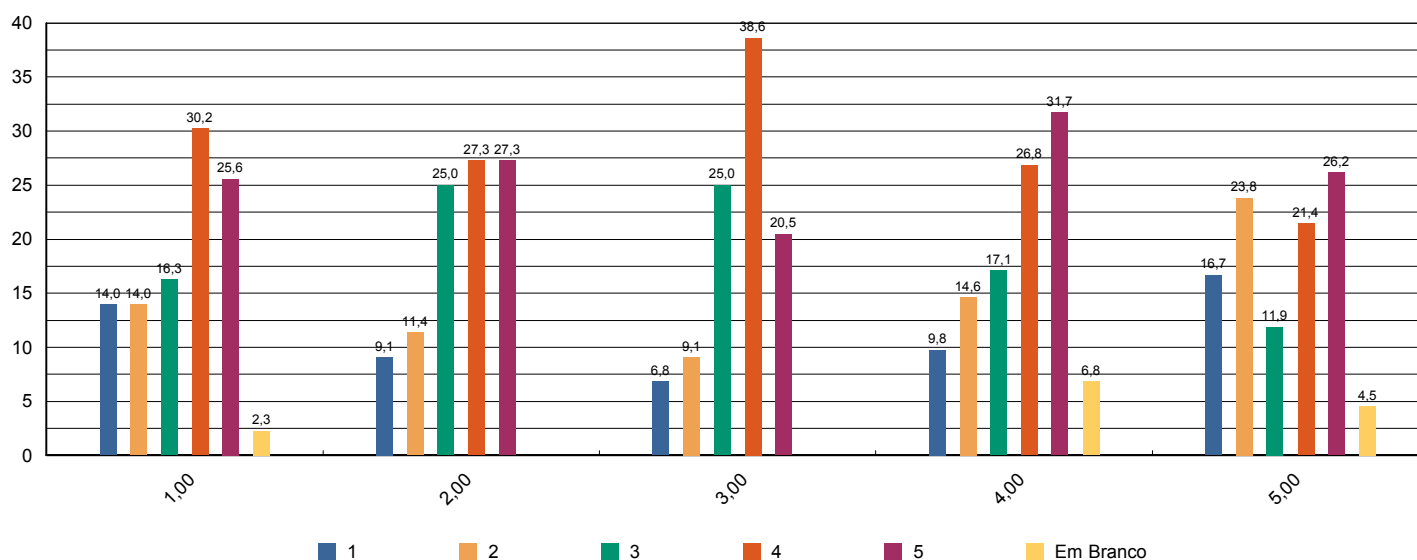

Sistema de Avaliação Institucional



Avaliação	1º Avaliação Institucional de 2012		01/05/2012 à 04/06/2012	
Localidade	Faculdade Adventista de Hortolândia Hortolândia			
Curso	Administração			
Turma	Código	SA5NBI	Matriculados	68
	Titulação	Bacharel	Participantes	44 avaliadores 65 %
Dimensão	4 - Comunicação com a sociedade			
Questionário	Comunicação			

perguntas	total sem brancos	brancos
1 - Informações sobre procedimentos de rotina (matrículas, pagamentos, horários de funcionamento, calendário, etc.) são adequadamente divulgadas.	43	1
2 - Eventos promovidos pela instituição são adequadamente divulgados.	44	0

* perguntas X representação percentual

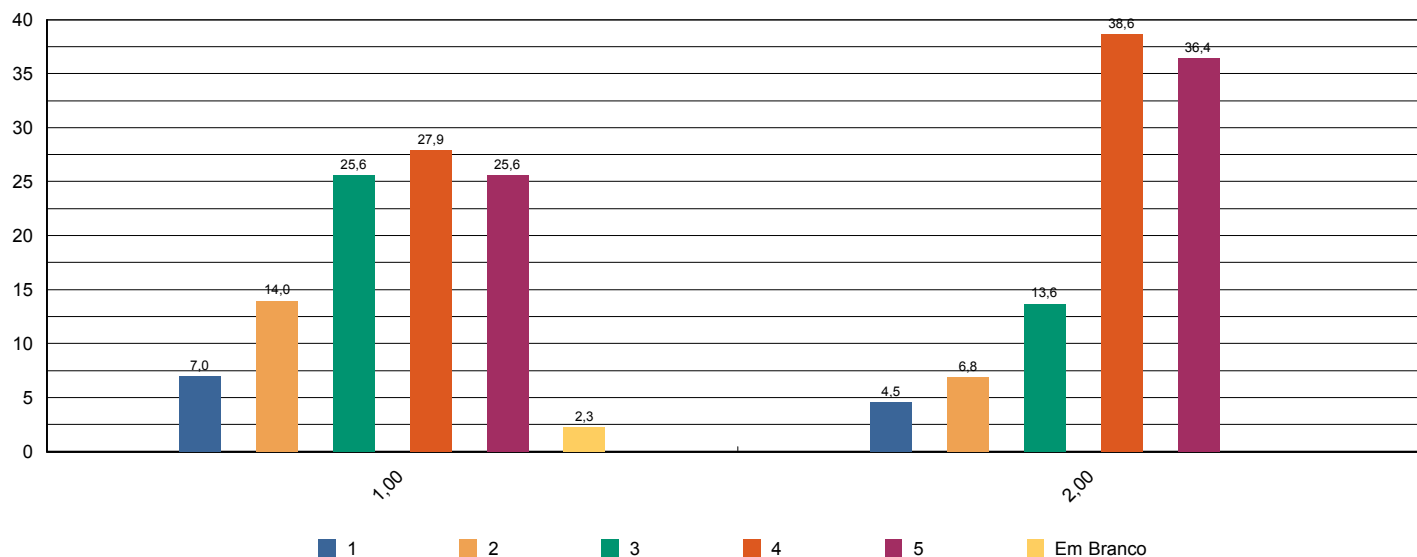

Sistema de Avaliação Institucional



Avaliação	1º Avaliação Institucional de 2012		01/05/2012 à 04/06/2012	
Localidade	Faculdade Adventista de Hortolândia Hortolândia			
Curso	Administração			
Turma	Código	SA5NBI	Matriculados	68
	Titulação	Bacharel	Participantes	44 avaliadores 65 %
Dimensão	6 - Organização e Gestão da Instituição			
Questionário	Coordenadoria do curso			

perguntas	total sem brancos	brancos
1 - Disposição do coordenador para ouvir e orientar os alunos.	44	0
2 - Liderança do curso.	44	0

* perguntas X representação percentual

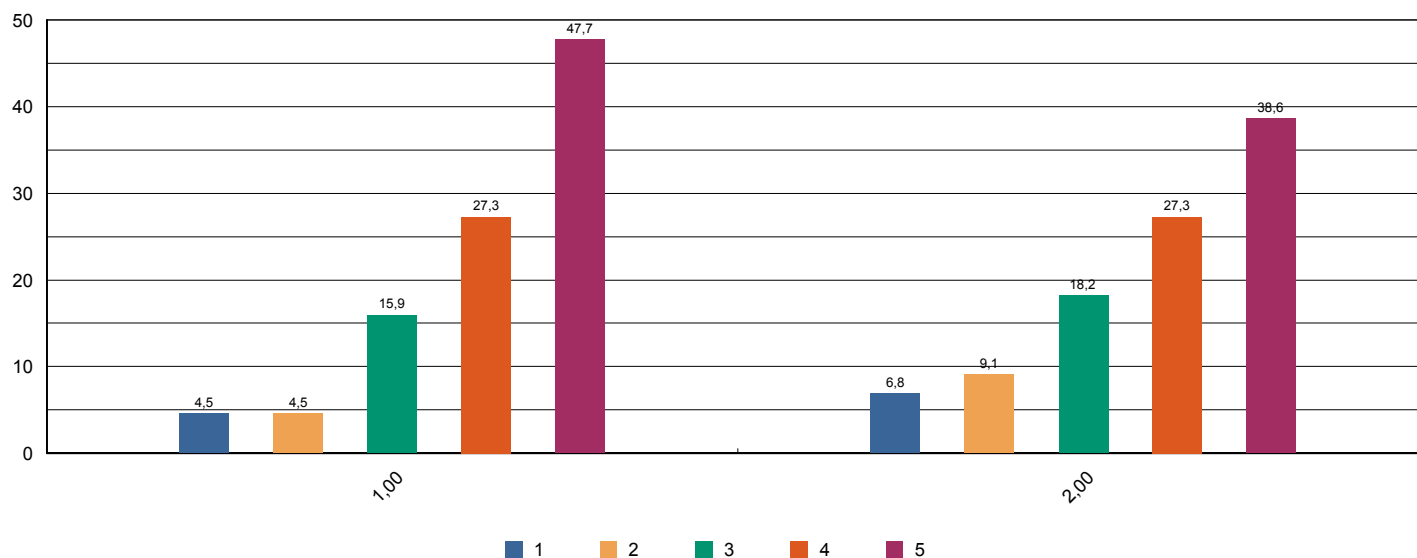



Sistema de Avaliação Institucional

Avaliação	1º Avaliação Institucional de 2012		01/05/2012 à 04/06/2012
Localidade	Faculdade Adventista de Hortolândia Hortolândia		
Curso	Administração		
Turma	Código SA5NBI	Matriculados	68
	Titulação Bacharel	Participantes	44 avaliadores 65 %
Dimensão	7 - Infraestrutura Física e recursos de apoio		
Questionário	Infraestrutura		

perguntas	total sem brancos	brancos
1 - Sala de aula	44	0
2 - Sanitários	44	0
3 - Cantina	43	1
4 - Espaços de convivência (centro de vivência, quadras, jardins, etc.)	43	1
5 - Livros, periódicos e outros materiais disponíveis na biblioteca.	44	0
6 - Laboratórios e outros espaços para atividades práticas.	42	2
7 - Acesso à Internet para pesquisa acadêmica.	44	0

* perguntas X representação percentual

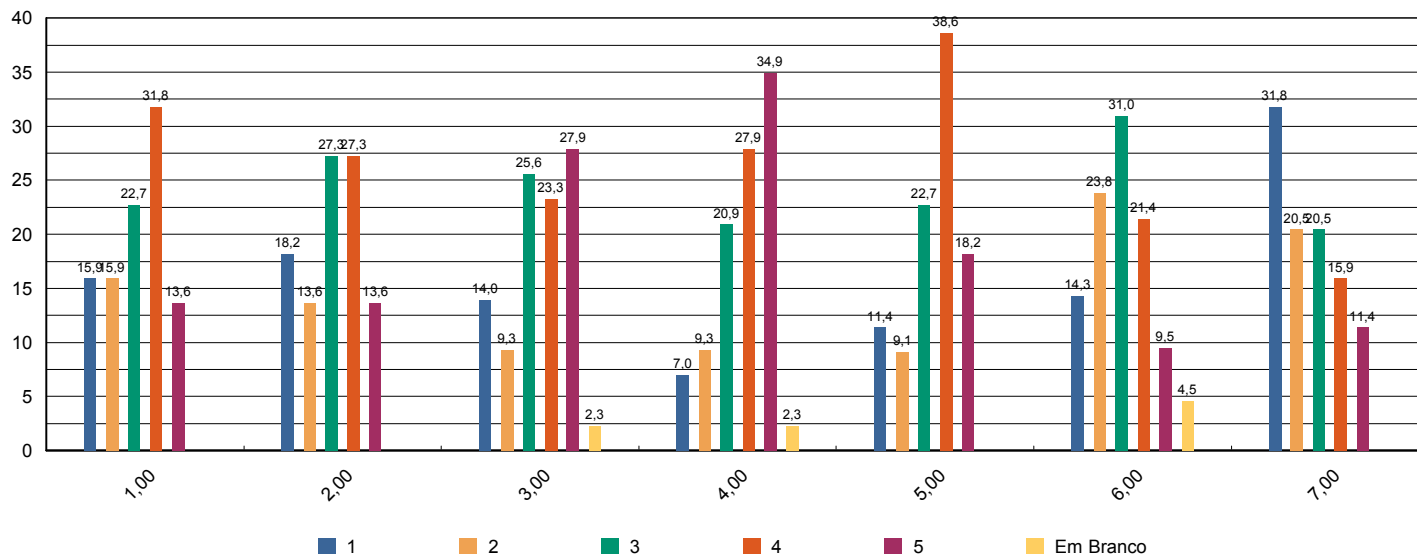



Sistema de Avaliação Institucional

Avaliação	1º Avaliação Institucional de 2012		01/05/2012 à 04/06/2012
Localidade	Faculdade Adventista de Hortolândia Hortolândia		
Curso	Administração		
Turma	Código SA5NBI	Matriculados	68
	Titulação Bacharel	Participantes	44 avaliadores 65 %
Dimensão	7 - Infraestrutura Física e recursos de apoio		
Questionário	Quanto ao Sistema de Avaliação		

perguntas	total sem brancos	brancos
1 - O que você achou desse sistema avaliativo institucional?	44	0

* perguntas X representação percentual

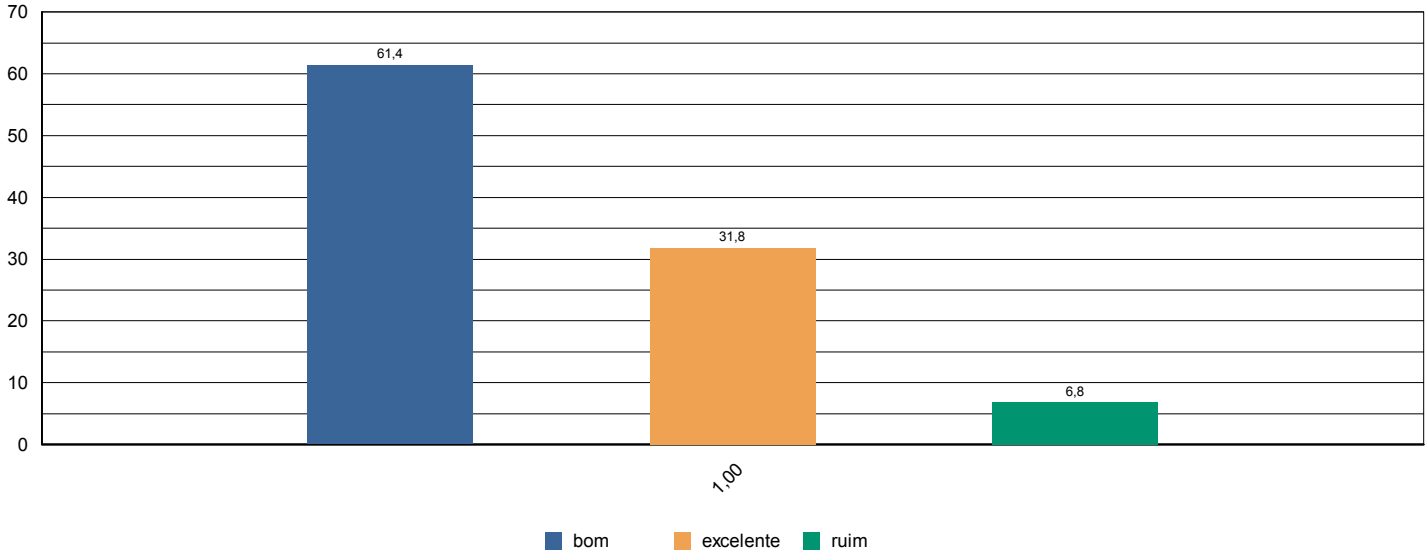



Sistema de Avaliação Institucional

Avaliação	1º Avaliação Institucional de 2012		01/05/2012 à 04/06/2012	
Localidade	Faculdade Adventista de Hortolândia Hortolândia			
Curso	Administração			
Turma	Código	SA5NBI	Matriculados	68
	Titulação	Bacharel	Participantes	44 avaliadores 65 %
Dimensão	2 - Políticas Acadêmicas			
Questionário	Quanto às condições pedagógicas do curso			

perguntas	total sem brancos	brancos
1 - Contribuição das disciplinas para minha formação profissional.	44	0
2 - Programas de extensão.	36	8
3 - Programa de iniciação científica do meu curso.	44	0
4 - Processo de desenvolvimento do Trabalho de Conclusão de Curso (TCC).	43	1
5 - Apoio à participação de alunos em eventos científicos fora da Instituição.	42	2
6 - Apoio espiritual.	44	0
7 - Programa de Apoio ao Discente (PROAD).	37	7
8 - Harmonia e sincronismo entre as disciplinas	44	0
9 - O meu grau de satisfação com o curso, como um todo, é:	44	0

* perguntas X representação percentual

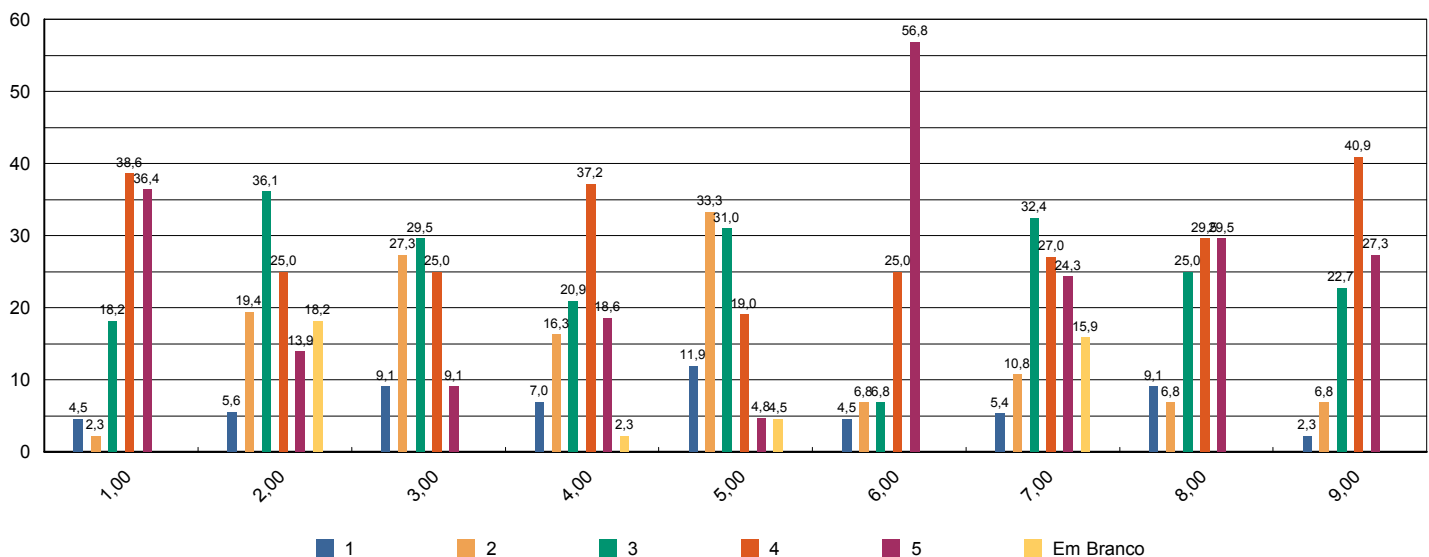



Sistema de Avaliação Institucional

Avaliação	1º Avaliação Institucional de 2012		01/05/2012 à 04/06/2012
Localidade	Faculdade Adventista de Hortolândia Hortolândia		
Curso	Administração		
Turma	Código SA7NAI	Matriculados	64
	Titulação Bacharel	Participantes	32 avaliadores 50 %
Dimensão	9 - Políticas de atendimento aos estudantes		
Questionário	Atendimento aos discentes		

perguntas	total sem brancos	brancos
1 - Atendimento e serviço da cantina	32	0
2 - Atendimento na biblioteca.	32	0
3 - Atendimento na secretaria.	32	0
4 - Atendimento do setor de finanças.	30	2
5 - Atendimento do setor de Bolsas de Estudo.	29	3

* perguntas X representação percentual

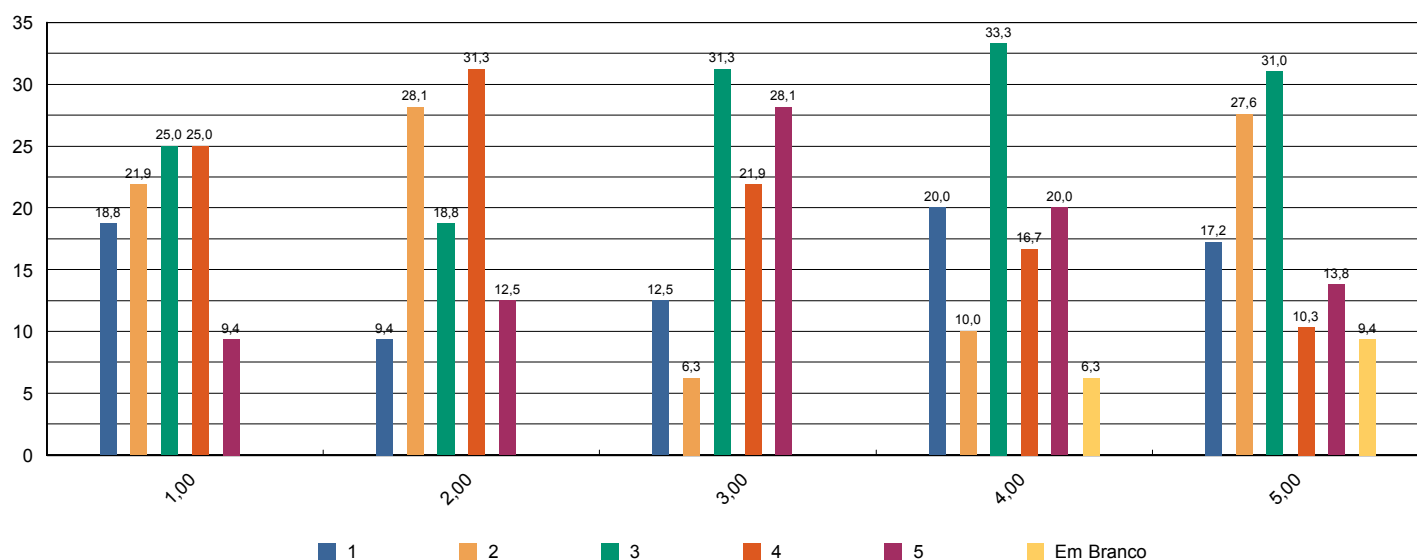

Sistema de Avaliação Institucional



Avaliação	1º Avaliação Institucional de 2012		01/05/2012 à 04/06/2012	
Localidade	Faculdade Adventista de Hortolândia Hortolândia			
Curso	Administração			
Turma	Código	SA7NAI	Matriculados	64
	Titulação	Bacharel	Participantes	32 avaliadores 50 %
Dimensão	4 - Comunicação com a sociedade			
Questionário	Comunicação			

perguntas	total sem brancos	brancos
1 - Informações sobre procedimentos de rotina (matrículas, pagamentos, horários de funcionamento, calendário, etc.) são adequadamente divulgadas.	30	2
2 - Eventos promovidos pela instituição são adequadamente divulgados.	32	0

* perguntas X representação percentual

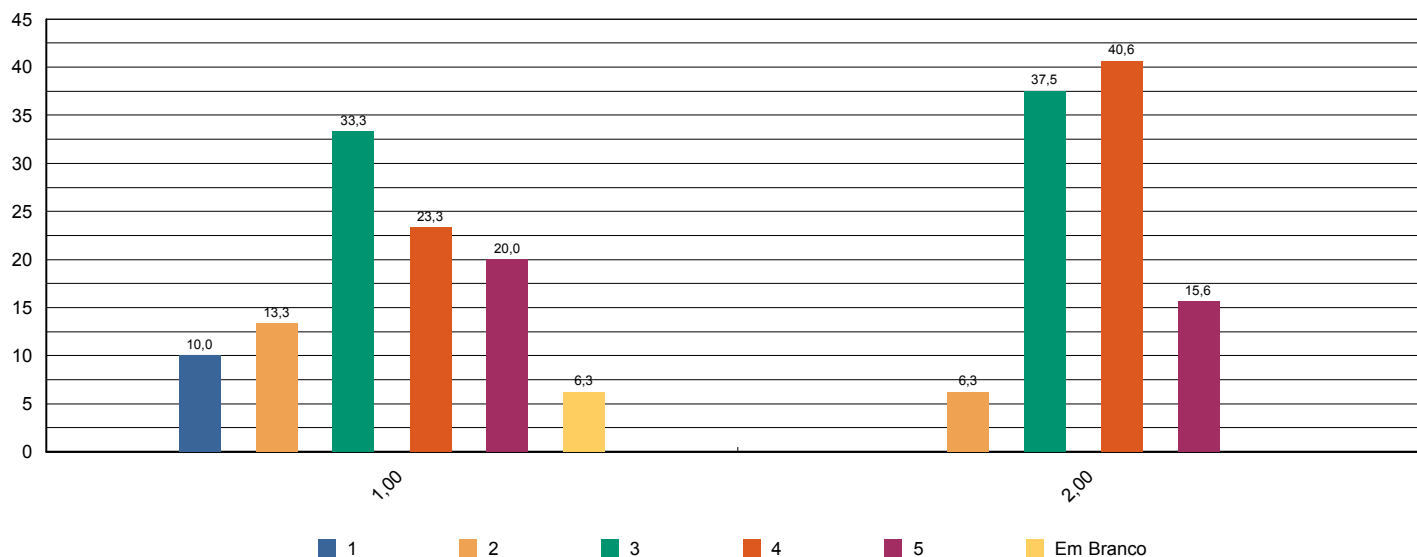

Sistema de Avaliação Institucional



Avaliação	1º Avaliação Institucional de 2012		01/05/2012 à 04/06/2012
Localidade	Faculdade Adventista de Hortolândia Hortolândia		
Curso	Administração		
Turma	Código SA7NAI	Matriculados	64
	Titulação Bacharel	Participantes	32 avaliadores 50 %
Dimensão	6 - Organização e Gestão da Instituição		
Questionário	Coordenadoria do curso		

perguntas	total sem brancos	brancos
1 - Disposição do coordenador para ouvir e orientar os alunos.	32	0
2 - Liderança do curso.	32	0

* perguntas X representação percentual

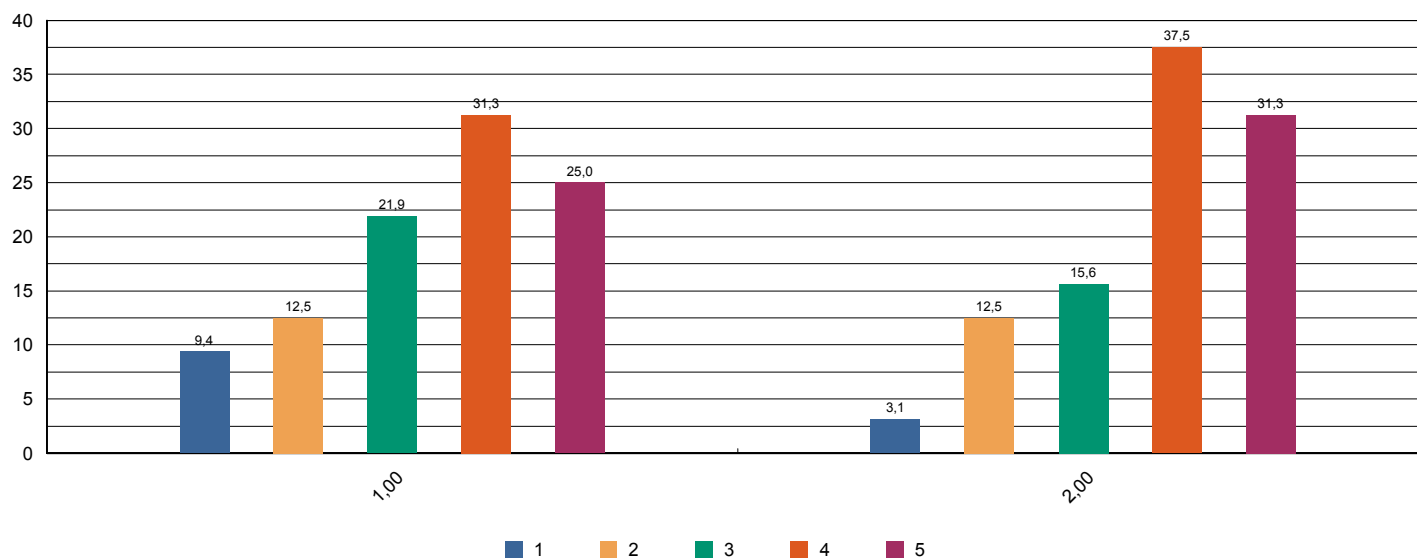



Sistema de Avaliação Institucional

Avaliação	1º Avaliação Institucional de 2012		01/05/2012 à 04/06/2012	
Localidade	Faculdade Adventista de Hortolândia Hortolândia			
Curso	Administração			
Turma	Código	SA7NAI	Matriculados	64
	Titulação	Bacharel	Participantes	32 avaliadores 50 %
Dimensão	7 - Infraestrutura Física e recursos de apoio			
Questionário	Infraestrutura			

perguntas	total sem brancos	brancos
1 - Sala de aula	32	0
2 - Sanitários	32	0
3 - Cantina	32	0
4 - Espaços de convivência (centro de vivência, quadras, jardins, etc.)	31	1
5 - Livros, periódicos e outros materiais disponíveis na biblioteca.	32	0
6 - Laboratórios e outros espaços para atividades práticas.	32	0
7 - Acesso à Internet para pesquisa acadêmica.	31	1

* perguntas X representação percentual

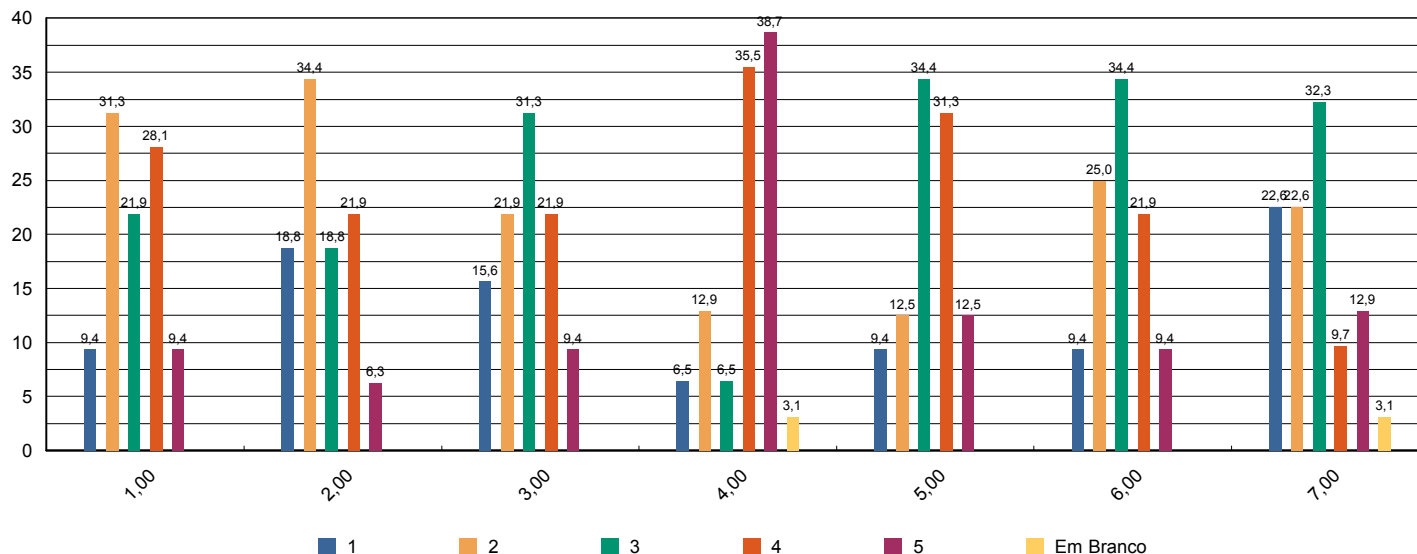



Sistema de Avaliação Institucional

Avaliação	1º Avaliação Institucional de 2012		01/05/2012 à 04/06/2012
Localidade	Faculdade Adventista de Hortolândia Hortolândia		
Curso	Administração		
Turma	Código SA7NAI	Matriculados	64
	Titulação Bacharel	Participantes	32 avaliadores 50 %
Dimensão	7 - Infraestrutura Física e recursos de apoio		
Questionário	Quanto ao Sistema de Avaliação		

perguntas	total sem brancos	brancos
1 - O que você achou desse sistema avaliativo institucional?	32	0

* perguntas X representação percentual

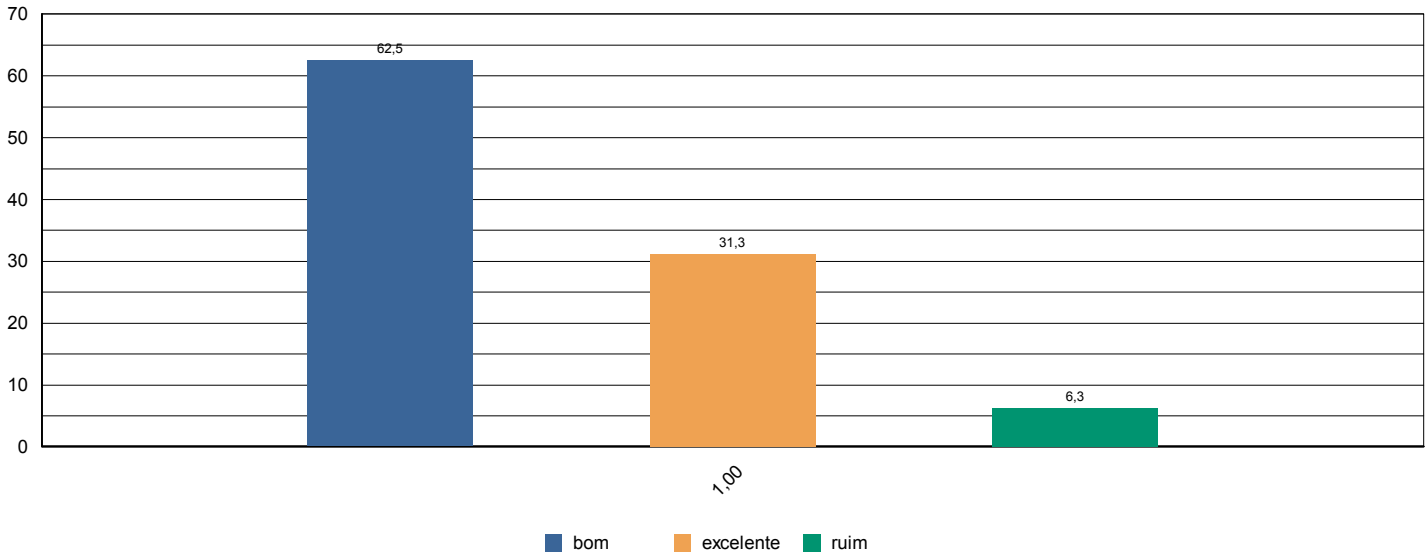



Sistema de Avaliação Institucional

Avaliação	1º Avaliação Institucional de 2012		01/05/2012 à 04/06/2012
Localidade	Faculdade Adventista de Hortolândia Hortolândia		
Curso	Administração		
Turma	Código SA7NAI	Matriculados 64	
	Titulação Bacharel	Participantes 32 avaliadores 50 %	
Dimensão	2 - Políticas Acadêmicas		
Questionário	Quanto às condições pedagógicas do curso		

perguntas	total sem brancos	brancos
1 - Contribuição das disciplinas para minha formação profissional.	32	0
2 - Programas de extensão.	30	2
3 - Programa de iniciação científica do meu curso.	30	2
4 - Processo de desenvolvimento do Trabalho de Conclusão de Curso (TCC).	32	0
5 - Apoio à participação de alunos em eventos científicos fora da Instituição.	32	0
6 - Apoio espiritual.	32	0
7 - Programa de Apoio ao Discente (PROAD).	30	2
8 - Harmonia e sincronismo entre as disciplinas	32	0
9 - O meu grau de satisfação com o curso, como um todo, é:	32	0

* perguntas X representação percentual

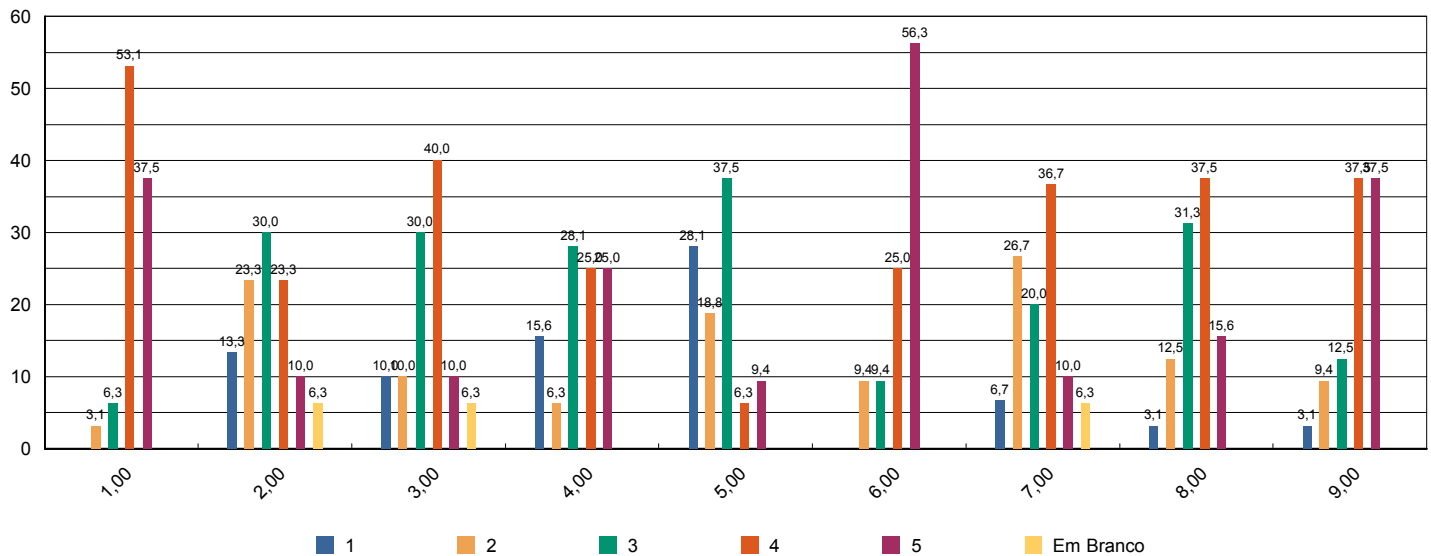



Sistema de Avaliação Institucional

Avaliação	1º Avaliação Institucional de 2012		01/05/2012 à 04/06/2012
Localidade	Faculdade Adventista de Hortolândia Hortolândia		
Curso	Administração		
Turma	Código SA7NBI	Matriculados	66
	Titulação Bacharel	Participantes	28 avaliadores 42 %
Dimensão	9 - Políticas de atendimento aos estudantes		
Questionário	Atendimento aos discentes		

perguntas	total sem brancos	brancos
1 - Atendimento e serviço da cantina	26	2
2 - Atendimento na biblioteca.	28	0
3 - Atendimento na secretaria.	27	1
4 - Atendimento do setor de finanças.	25	3
5 - Atendimento do setor de Bolsas de Estudo.	23	5

* perguntas X representação percentual

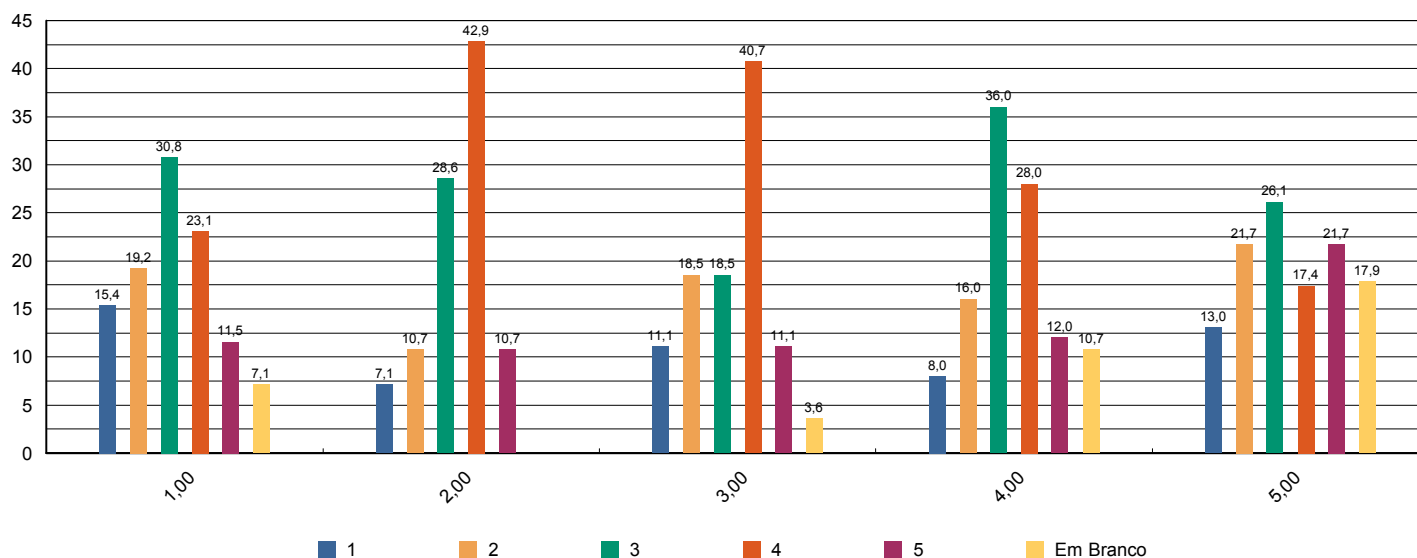

Sistema de Avaliação Institucional



Avaliação	1º Avaliação Institucional de 2012		01/05/2012 à 04/06/2012
Localidade	Faculdade Adventista de Hortolândia Hortolândia		
Curso	Administração		
Turma	Código SA7NBI	Matriculados	66
	Titulação Bacharel	Participantes	28 avaliadores 42 %
Dimensão	4 - Comunicação com a sociedade		
Questionário	Comunicação		

perguntas	total sem brancos	brancos
1 - Informações sobre procedimentos de rotina (matrículas, pagamentos, horários de funcionamento, calendário, etc.) são adequadamente divulgadas.	28	0
2 - Eventos promovidos pela instituição são adequadamente divulgados.	28	0

* perguntas X representação percentual

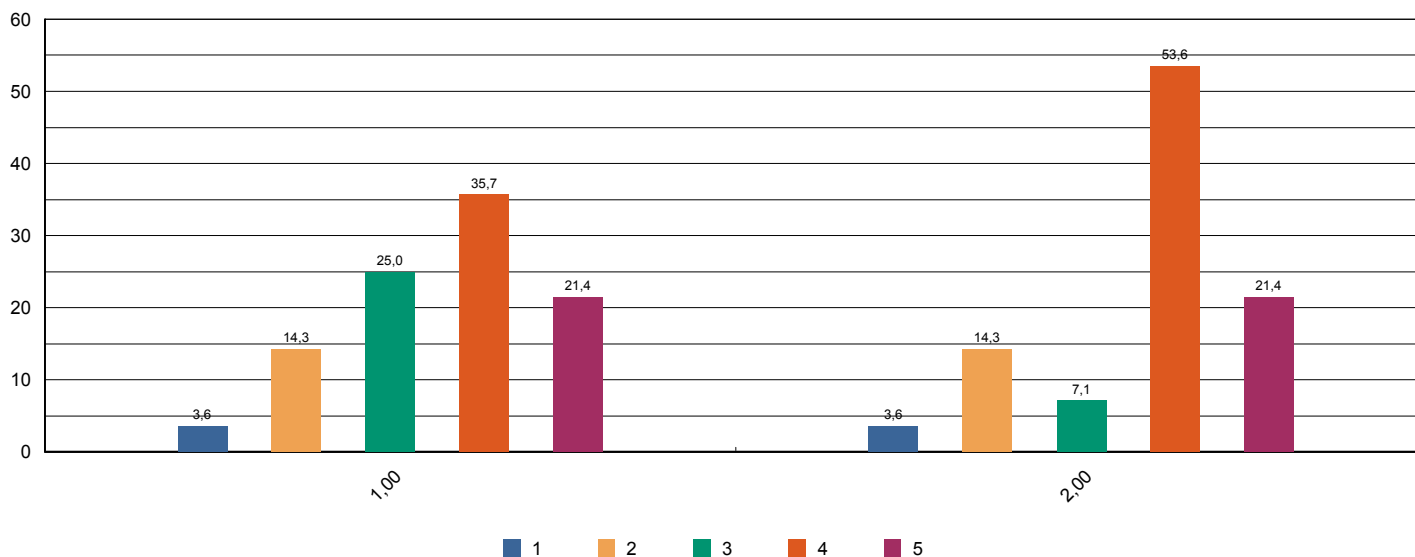

Sistema de Avaliação Institucional



Avaliação	1º Avaliação Institucional de 2012		01/05/2012 à 04/06/2012
Localidade	Faculdade Adventista de Hortolândia Hortolândia		
Curso	Administração		
Turma	Código SA7NBI	Matriculados	66
	Titulação Bacharel	Participantes	28 avaliadores 42 %
Dimensão	6 - Organização e Gestão da Instituição		
Questionário	Coordenadoria do curso		

perguntas	total sem brancos	brancos
1 - Disposição do coordenador para ouvir e orientar os alunos.	27	1
2 - Liderança do curso.	26	2

* perguntas X representação percentual

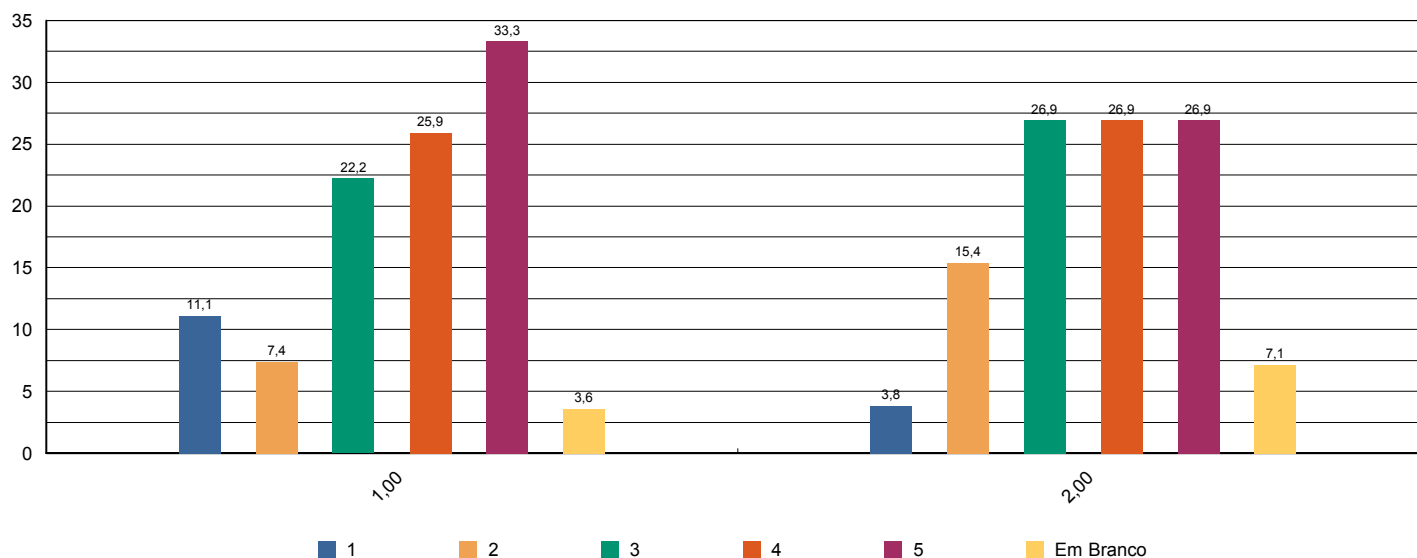



Sistema de Avaliação Institucional

Avaliação	1ª Avaliação Institucional de 2012		01/05/2012 à 04/06/2012	
Localidade	Faculdade Adventista de Hortolândia Hortolândia			
Curso	Administração			
Turma	Código	SA7NBI	Matriculados	66
	Titulação	Bacharel	Participantes	28 avaliadores 42 %
Dimensão	7 - Infraestrutura Física e recursos de apoio			
Questionário	Infraestrutura			

perguntas	total sem brancos	brancos
1 - Sala de aula	28	0
2 - Sanitários	28	0
3 - Cantina	27	1
4 - Espaços de convivência (centro de vivência, quadras, jardins, etc.)	27	1
5 - Livros, periódicos e outros materiais disponíveis na biblioteca.	28	0
6 - Laboratórios e outros espaços para atividades práticas.	28	0
7 - Acesso à Internet para pesquisa acadêmica.	28	0

* perguntas X representação percentual

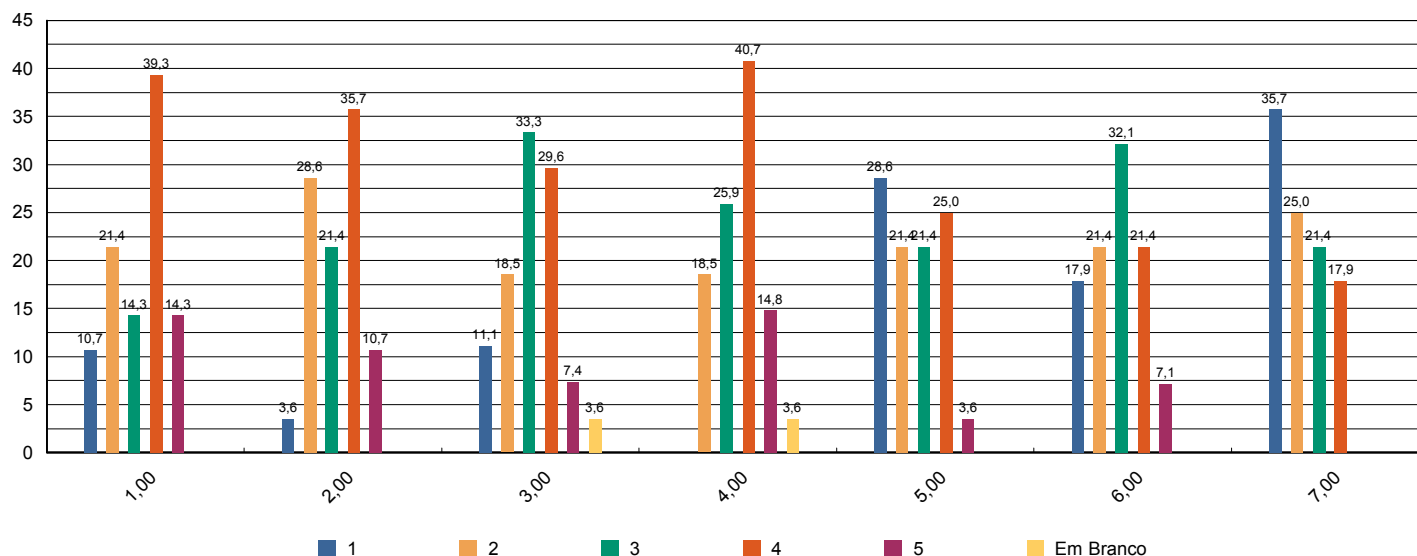



Sistema de Avaliação Institucional

Avaliação	1º Avaliação Institucional de 2012		01/05/2012 à 04/06/2012
Localidade	Faculdade Adventista de Hortolândia Hortolândia		
Curso	Administração		
Turma	Código SA7NBI	Matriculados	66
	Titulação Bacharel	Participantes	28 avaliadores 42 %
Dimensão	7 - Infraestrutura Física e recursos de apoio		
Questionário	Quanto ao Sistema de Avaliação		

perguntas	total sem brancos	brancos
1 - O que você achou desse sistema avaliativo institucional?	28	0

* perguntas X representação percentual

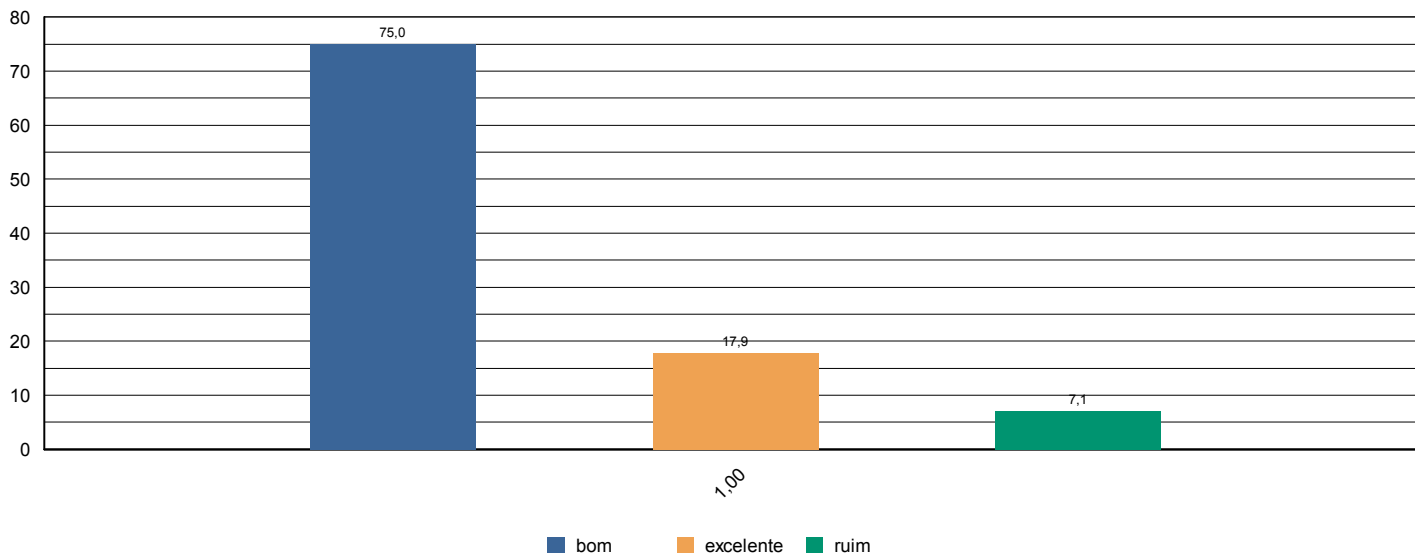



Sistema de Avaliação Institucional

Avaliação	1º Avaliação Institucional de 2012		01/05/2012 à 04/06/2012
Localidade	Faculdade Adventista de Hortolândia Hortolândia		
Curso	Administração		
Turma	Código SA7NBI	Matriculados 66	
	Titulação Bacharel	Participantes 28 avaliadores 42 %	
Dimensão	2 - Políticas Acadêmicas		
Questionário	Quanto às condições pedagógicas do curso		

perguntas	total sem brancos	brancos
1 - Contribuição das disciplinas para minha formação profissional.	28	0
2 - Programas de extensão.	28	0
3 - Programa de iniciação científica do meu curso.	27	1
4 - Processo de desenvolvimento do Trabalho de Conclusão de Curso (TCC).	28	0
5 - Apoio à participação de alunos em eventos científicos fora da Instituição.	28	0
6 - Apoio espiritual.	28	0
7 - Programa de Apoio ao Discente (PROAD).	27	1
8 - Harmonia e sincronismo entre as disciplinas	28	0
9 - O meu grau de satisfação com o curso, como um todo, é:	28	0

* perguntas X representação percentual

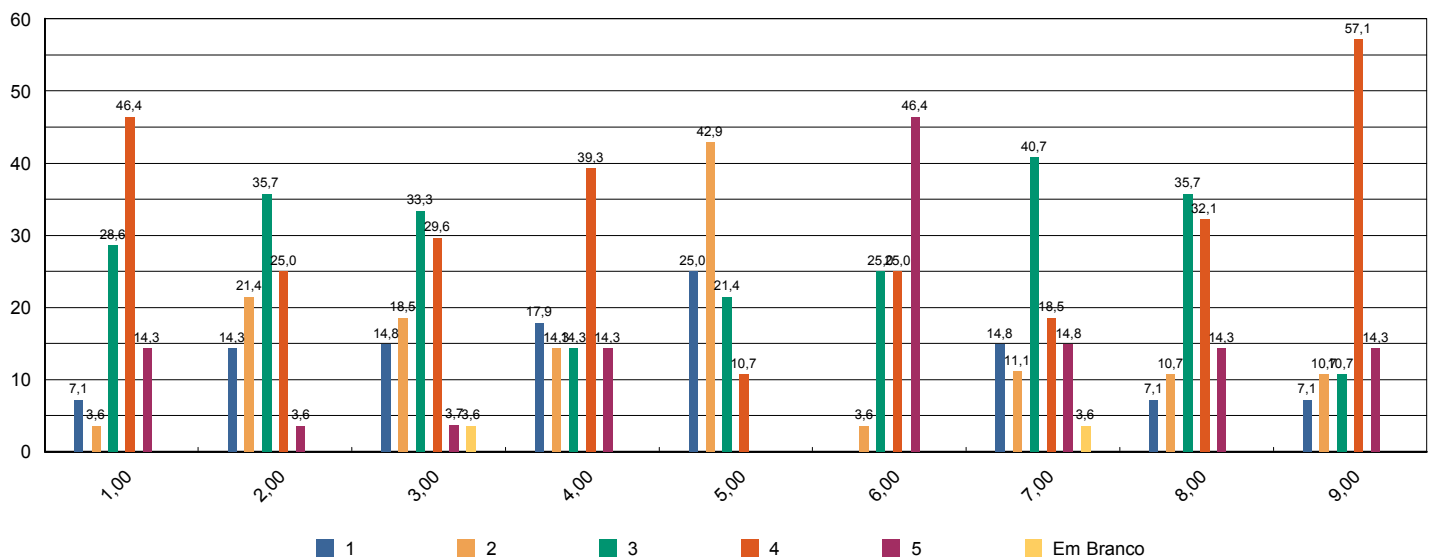

Sistema de Avaliação Institucional



Avaliação	1º Avaliação Institucional de 2012		01/05/2012 à 04/06/2012	
Localidade	Faculdade Adventista de Hortolândia Hortolândia			
Curso	Administração			
Turma	Código	SA8NAP	Matriculados	52
	Titulação	Bacharel	Participantes	1 avaliadores 2 %
Dimensão	9 - Políticas de atendimento aos estudantes			
Questionário	Atendimento aos discentes			

perguntas	total sem brancos	brancos
1 - Atendimento e serviço da cantina	1	0
2 - Atendimento na biblioteca.	1	0
3 - Atendimento na secretaria.	1	0
4 - Atendimento do setor de finanças.	1	0
5 - Atendimento do setor de Bolsas de Estudo.	1	0

* perguntas X representação percentual

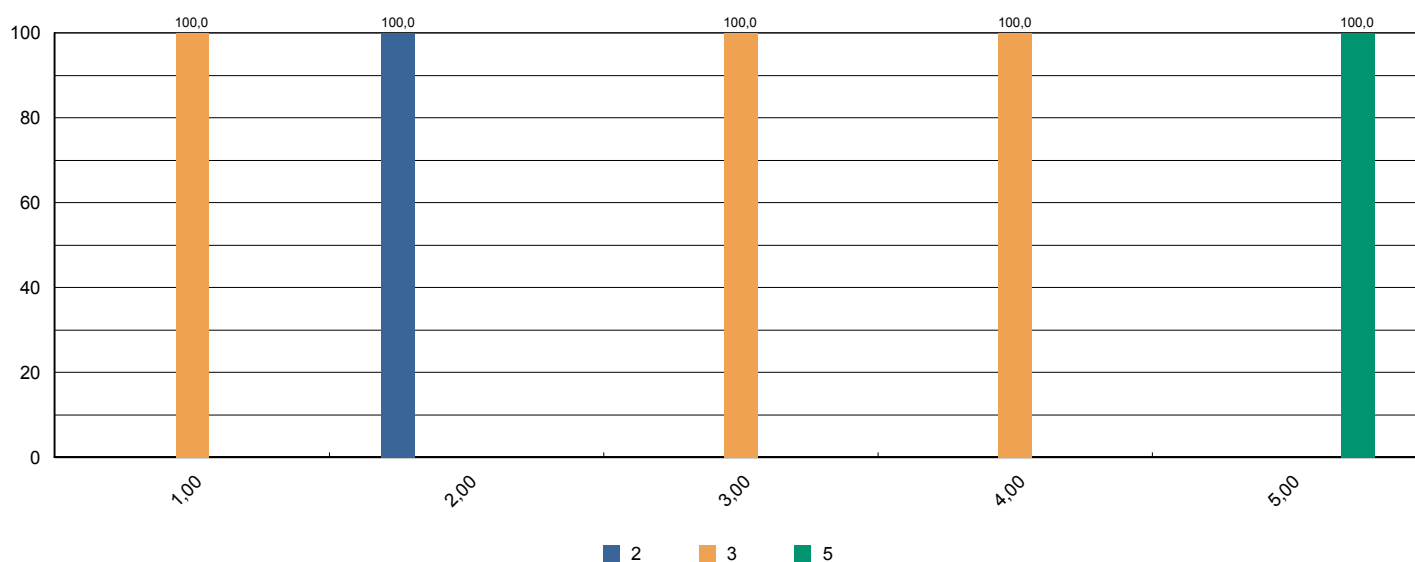



Sistema de Avaliação Institucional

Avaliação	1º Avaliação Institucional de 2012		01/05/2012 à 04/06/2012
Localidade	Faculdade Adventista de Hortolândia Hortolândia		
Curso	Administração		
Turma	Código SA8NAP	Matriculados	52
	Titulação Bacharel	Participantes	1 avaliadores 2 %
Dimensão	4 - Comunicação com a sociedade		
Questionário	Comunicação		

perguntas	total sem brancos	brancos
1 - Informações sobre procedimentos de rotina (matrículas, pagamentos, horários de funcionamento, calendário, etc.) são adequadamente divulgadas.	1	0
2 - Eventos promovidos pela instituição são adequadamente divulgados.	1	0

* perguntas X representação percentual

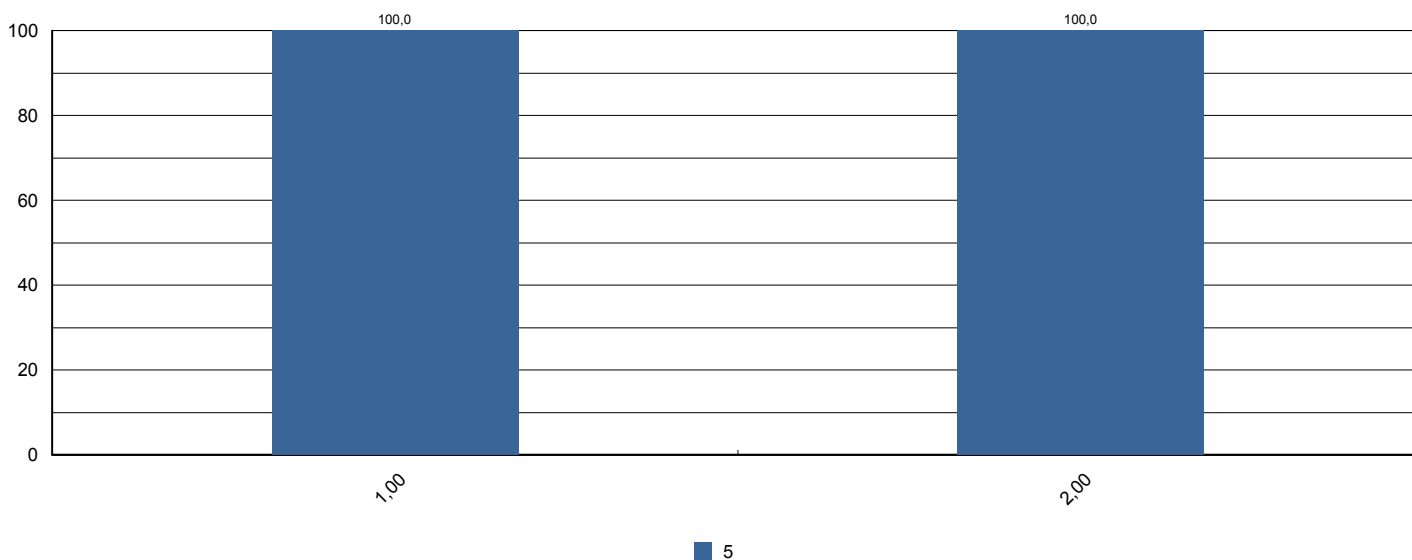



Sistema de Avaliação Institucional

Avaliação	1º Avaliação Institucional de 2012		01/05/2012 à 04/06/2012
Localidade	Faculdade Adventista de Hortolândia Hortolândia		
Curso	Administração		
Turma	Código	SA8NAP	Matriculados 52
	Titulação	Bacharel	Participantes 1 avaliadores 2 %
Dimensão	6 - Organização e Gestão da Instituição		
Questionário	Coordenadoria do curso		

perguntas	total sem brancos	brancos
1 - Disposição do coordenador para ouvir e orientar os alunos.	1	0
2 - Liderança do curso.	1	0

* perguntas X representação percentual

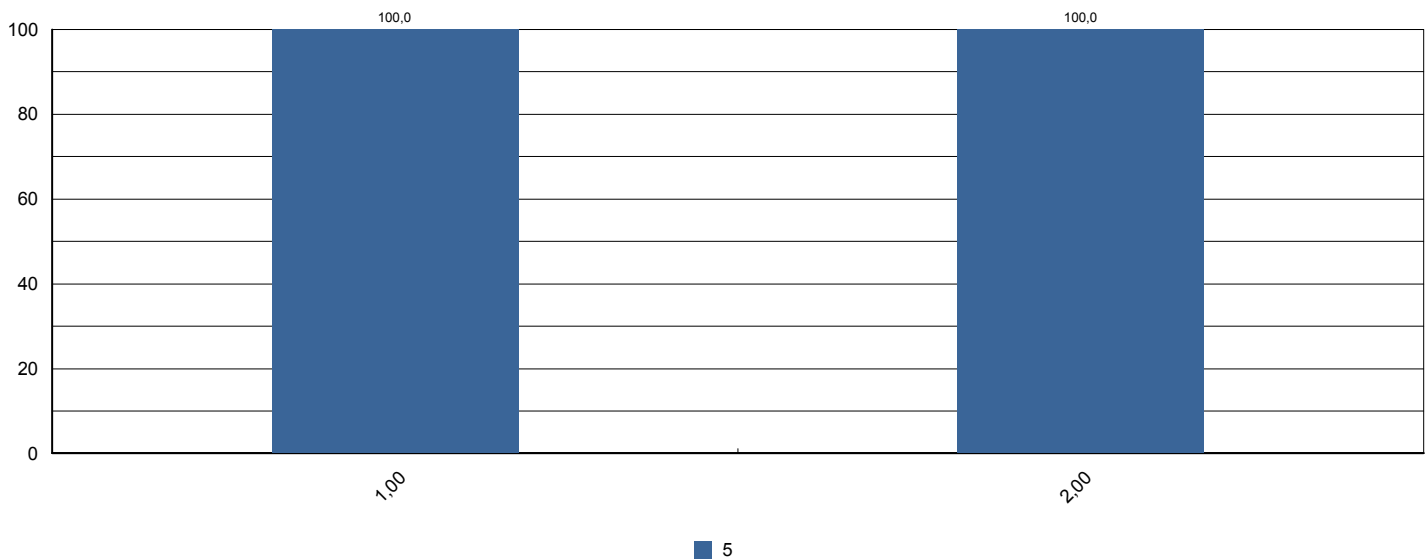



Sistema de Avaliação Institucional

Avaliação	1º Avaliação Institucional de 2012		01/05/2012 à 04/06/2012	
Localidade	Faculdade Adventista de Hortolândia Hortolândia			
Curso	Administração			
Turma	Código	SA8NAP	Matriculados	52
	Titulação	Bacharel	Participantes	1 avaliadores 2 %
Dimensão	7 - Infraestrutura Física e recursos de apoio			
Questionário	Infraestrutura			

perguntas	total sem brancos	brancos
1 - Sala de aula	1	0
2 - Sanitários	1	0
3 - Cantina	1	0
4 - Espaços de convivência (centro de vivência, quadras, jardins, etc.)	1	0
5 - Livros, periódicos e outros materiais disponíveis na biblioteca.	1	0
6 - Laboratórios e outros espaços para atividades práticas.	1	0
7 - Acesso à Internet para pesquisa acadêmica.	1	0

* perguntas X representação percentual

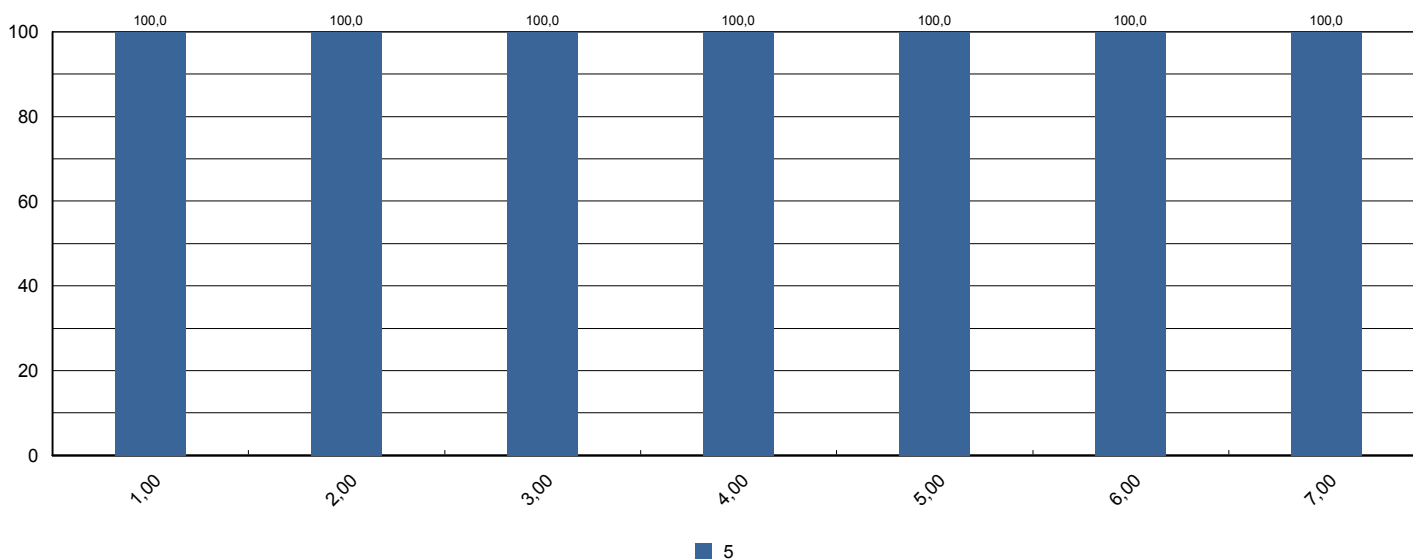



Sistema de Avaliação Institucional

Avaliação	1º Avaliação Institucional de 2012		01/05/2012 à 04/06/2012
Localidade	Faculdade Adventista de Hortolândia Hortolândia		
Curso	Administração		
Turma	Código SA8NAP	Matriculados	52
	Titulação Bacharel	Participantes	1 avaliadores 2 %
Dimensão	7 - Infraestrutura Física e recursos de apoio		
Questionário	Quanto ao Sistema de Avaliação		

perguntas	total sem brancos	brancos
1 - O que você achou desse sistema avaliativo institucional?	1	0

* perguntas X representação percentual

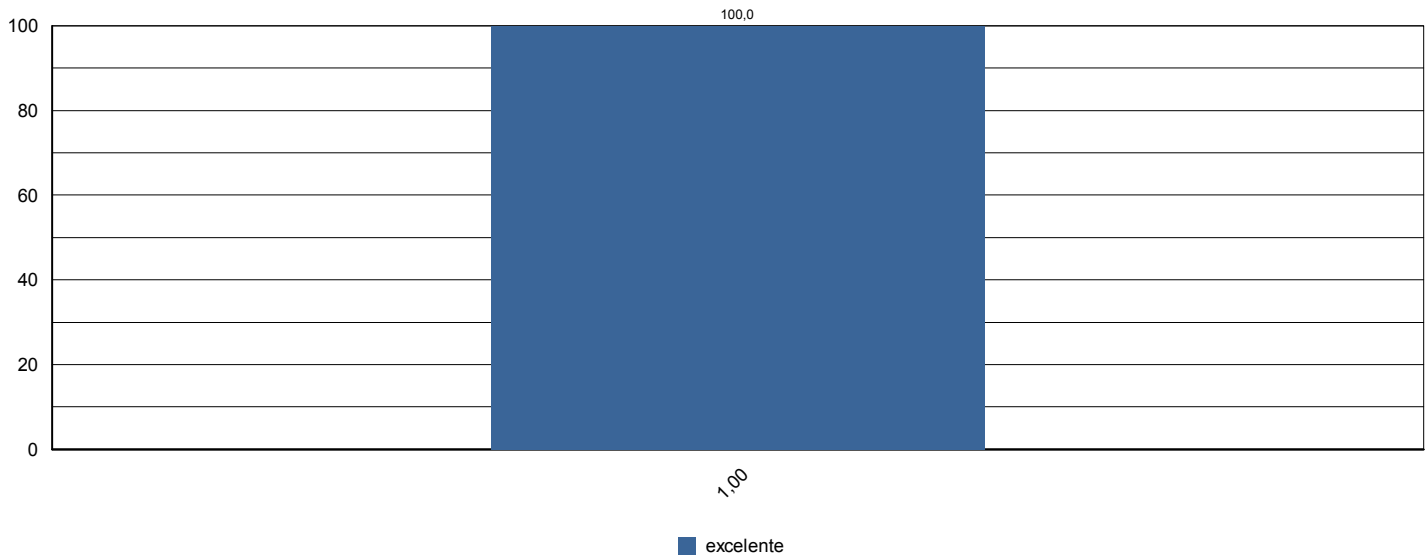



Sistema de Avaliação Institucional

Avaliação	1º Avaliação Institucional de 2012		01/05/2012 à 04/06/2012	
Localidade	Faculdade Adventista de Hortolândia Hortolândia			
Curso	Administração			
Turma	Código	SA8NAP	Matriculados	52
	Titulação	Bacharel	Participantes	1 avaliadores 2 %
Dimensão	2 - Políticas Acadêmicas			
Questionário	Quanto às condições pedagógicas do curso			

perguntas	total sem brancos	brancos
1 - Contribuição das disciplinas para minha formação profissional.	1	0
2 - Programas de extensão.	1	0
3 - Programa de iniciação científica do meu curso.	1	0
4 - Processo de desenvolvimento do Trabalho de Conclusão de Curso (TCC).	1	0
5 - Apoio à participação de alunos em eventos científicos fora da Instituição.	1	0
6 - Apoio espiritual.	1	0
7 - Programa de Apoio ao Discente (PROAD).	1	0
8 - Harmonia e sincronismo entre as disciplinas	1	0
9 - O meu grau de satisfação com o curso, como um todo, é:	1	0

* perguntas X representação percentual

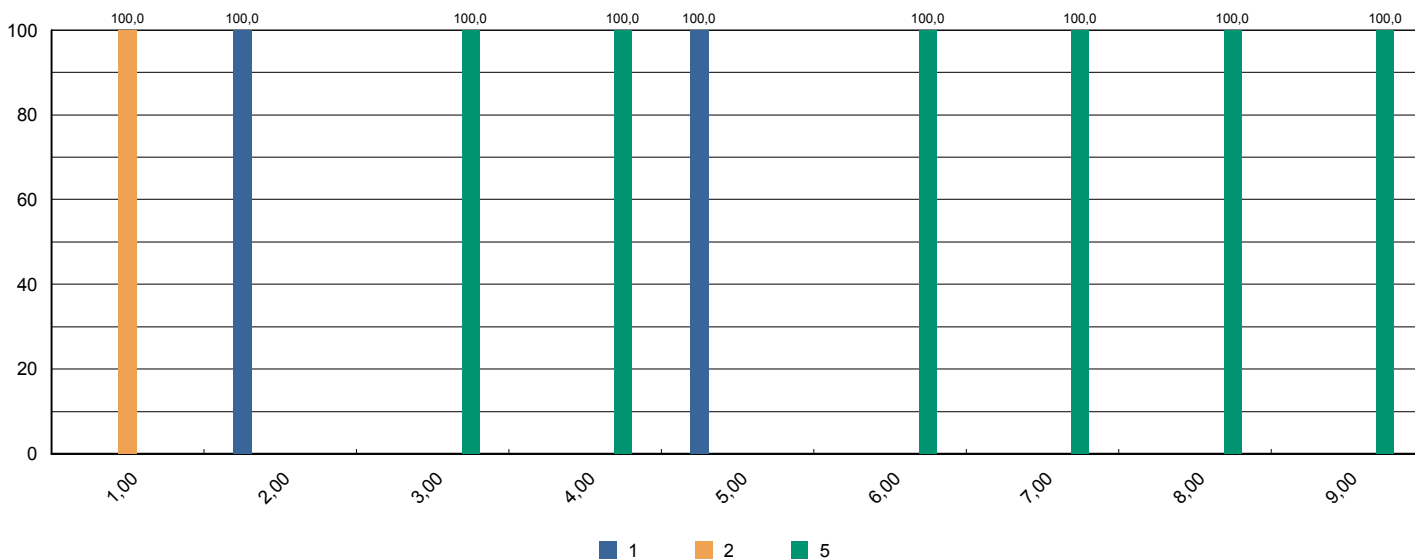



Sistema de Avaliação Institucional

Avaliação	1ª Avaliação Institucional de 2012		01/05/2012 à 04/06/2012	
Localidade	Faculdade Adventista de Hortolândia Hortolândia			
Curso	Administração			
Turma	Código	ADMDOCHT	Matriculados	ñ informado
	Titulação	Turma de Docentes	Participantes	22 avaliadores
Dimensão	2 - Políticas Acadêmicas			
Questionário	Avalie a atuação do Colegiado do Curso (Docentes)			

perguntas	total sem brancos	brancos
1 - Analisa, periodicamente, relatórios da Comissão Própria de Avaliação (CPA), Relatórios do MEC, da Comissão Interna de Avaliação de Curso (CIAC) e da Comissão de Avaliação Denominacional.	16	6
2 - Aprova os ementários e bibliografias das disciplinas.	20	2
3 - Atualiza, periodicamente, o Projeto Pedagógico de Curso (PPC).	21	1
4 - Aprecia os projetos apresentados pela Coordenadoria de Curso.	21	1
5 - Meu grau de satisfação com o curso.	22	0
6 - Meu grau de satisfação com o clima institucional.	22	0

* perguntas X representação percentual

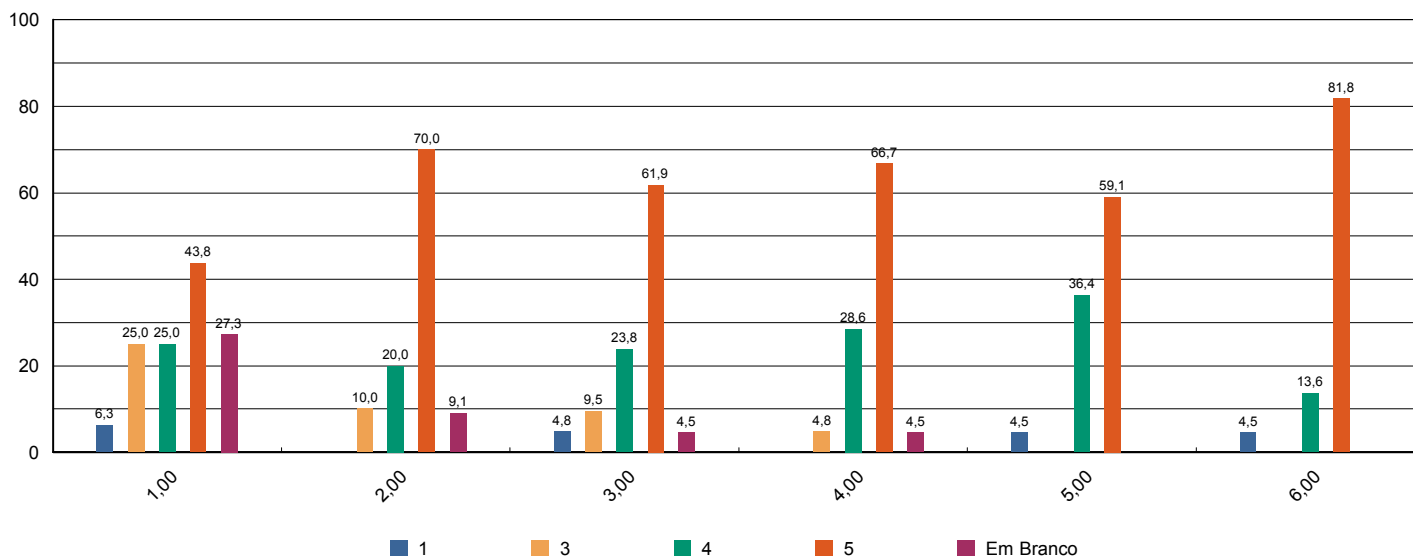



Sistema de Avaliação Institucional

Avaliação	1º Avaliação Institucional de 2012		01/05/2012 à 04/06/2012	
Localidade	Faculdade Adventista de Hortolândia Hortolândia			
Curso	Administração			
Turma	Código	ADMDOCHT	Matriculados	ñ informado
	Titulação	Turma de Docentes	Participantes	22 avaliadores
Dimensão	2 - Políticas Acadêmicas			
Questionário	Avalie o apoio que o curso oferece aos alunos (Docentes)			

perguntas	total sem brancos	brancos
1 - Há programas de extensão como parte do projeto do curso.	18	4
2 - Há programas de iniciação científica como parte do projeto do curso.	18	4
3 - Há programa de monitoria.	17	5
4 - A Instituição dá apoio à participação discente em eventos científicos fora da instituição (encontros, congressos, etc..)	20	2
5 - As atividades promovidas pelo Programa de Atendimento ao Discente (PROAD) atendem às necessidades dos alunos.	21	1
6 - Há um programa efetivo de apoio espiritual aos alunos.	21	1
7 - O curso promove eventos acadêmico-científicos e culturais.	22	0

* perguntas X representação percentual

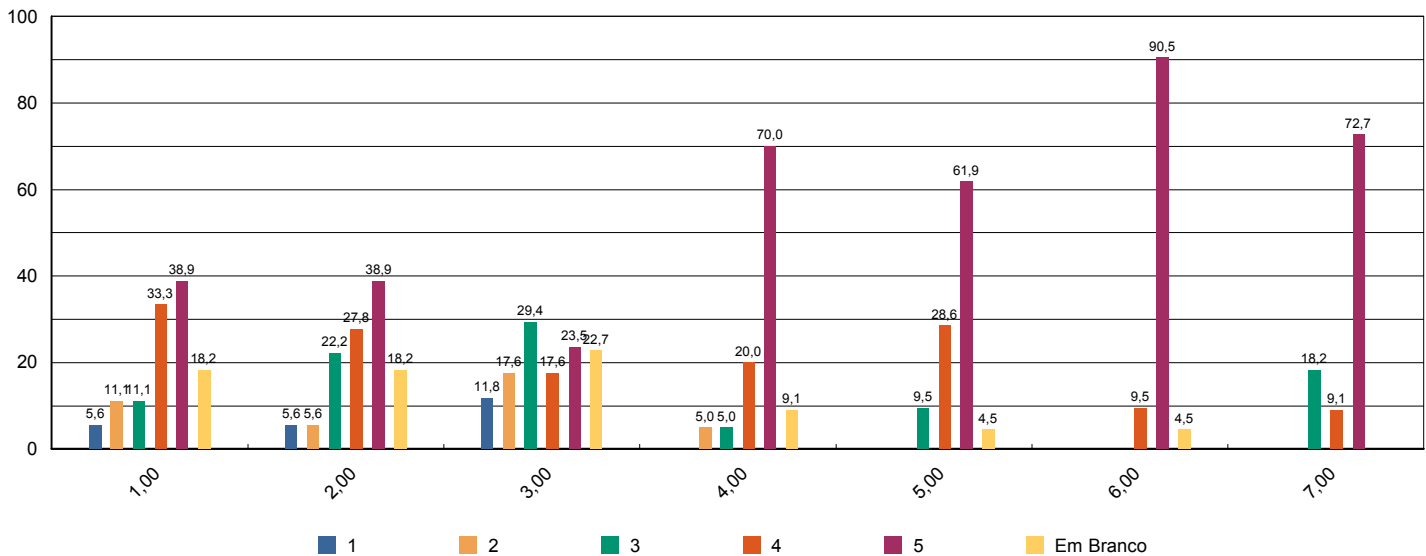



Sistema de Avaliação Institucional

Avaliação	1º Avaliação Institucional de 2012		01/05/2012 à 04/06/2012	
Localidade	Faculdade Adventista de Hortolândia Hortolândia			
Curso	Administração			
Turma	Código	ADMDOCHT	Matriculados	ñ informado
	Titulação	Turma de Docentes	Participantes	22 avaliadores
Dimensão	2 - Políticas Acadêmicas			
Questionário	Avalie o apoio que o curso oferece aos professores (Docentes)			

perguntas	total sem brancos	brancos
1 - Programa de apoio à capacitação docente (PAD).	22	0
2 - Programa de atualização didático-pedagógica (PROAP).	22	0
3 - Apoio à participação em eventos científicos, encontros, congressos ,etc.. (PROAPARC)	22	0
4 - Espaço destinado à análise de relatos de experiências desenvolvidas em práticas pedagógicas com vistas à socialização dos resultados e melhoria do desempenho docente e discente no ensino–aprendizagem	21	1

* perguntas X representação percentual

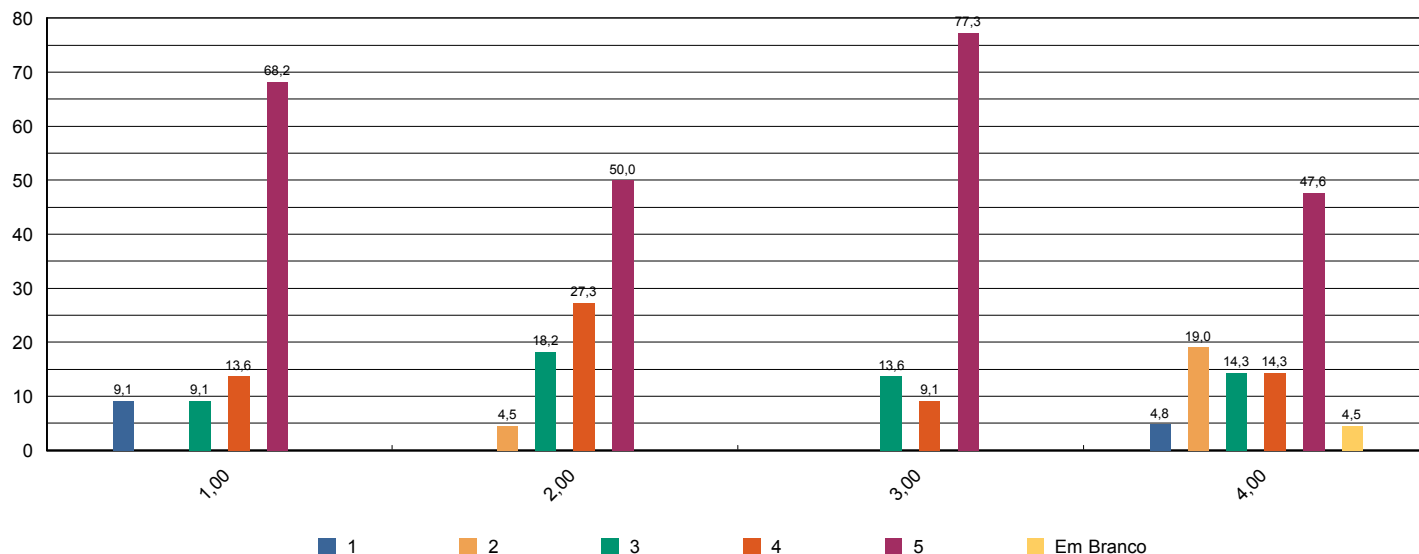

Sistema de Avaliação Institucional



Avaliação	1º Avaliação Institucional de 2012		01/05/2012 à 04/06/2012	
Localidade	Faculdade Adventista de Hortolândia Hortolândia			
Curso	Administração			
Turma	Código	ADMDOCHT	Matriculados	ñ informado
	Titulação	Turma de Docentes	Participantes	22 avaliadores
Dimensão	4 - Comunicação com a sociedade			
Questionário	Comunicação (Docentes)			

perguntas	total sem brancos	brancos
1 - As informações sobre procedimentos de rotina (atribuição e horário de aulas, documentação, reuniões, salários e outros) são adequadamente divulgadas.	22	0
2 - Os eventos promovidos pela instituição são adequadamente divulgados.	22	0

* perguntas X representação percentual

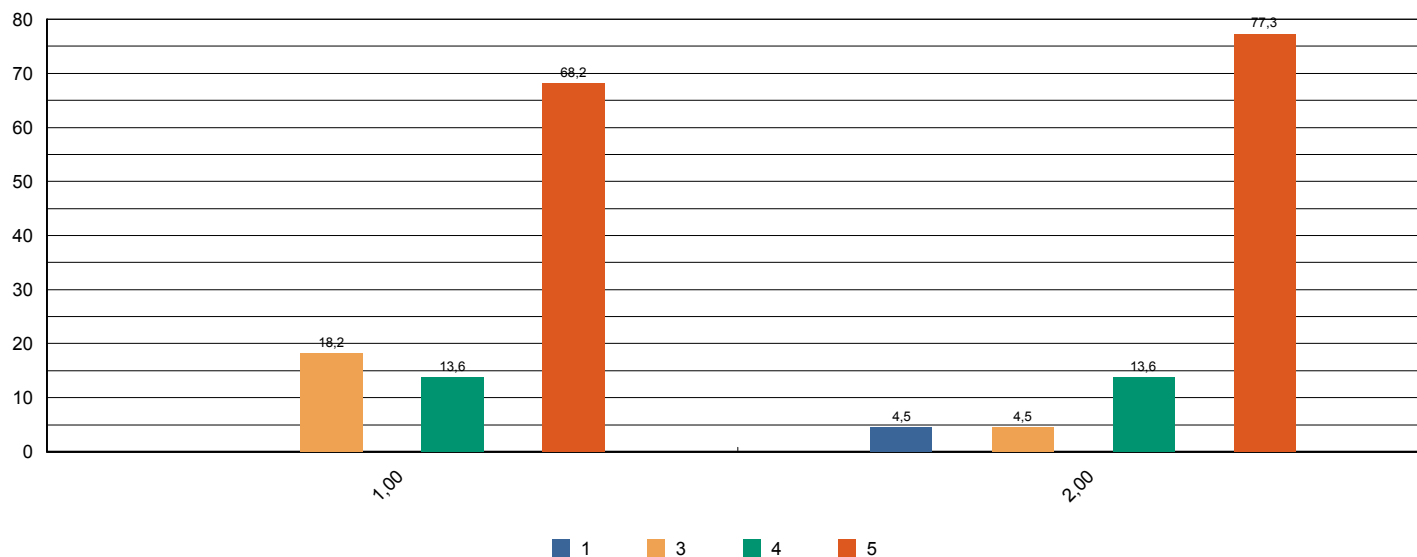

Sistema de Avaliação Institucional



Avaliação	1º Avaliação Institucional de 2012		01/05/2012 à 04/06/2012	
Localidade	Faculdade Adventista de Hortolândia Hortolândia			
Curso	Administração			
Turma	Código	ADMDOCHT	Matriculados	ñ informado
	Titulação	Turma de Docentes	Participantes	22 avaliadores
Dimensão	6 - Organização e Gestão da Instituição			
Questionário	Coordenadoria do Curso (Docentes)			

perguntas	total sem brancos	brancos
1 - Disposição do coordenador para ouvir os professores.	22	0
2 - Interesse revelado na solução dos problemas.	22	0
3 - Coordenação das reuniões de Colegiado, CIAC e NDE abordando temas relevantes para o bom funcionamento do curso.	22	0
4 - As orientações recebidas.	22	0
5 - Administração e liderança do Curso.	22	0

* perguntas X representação percentual

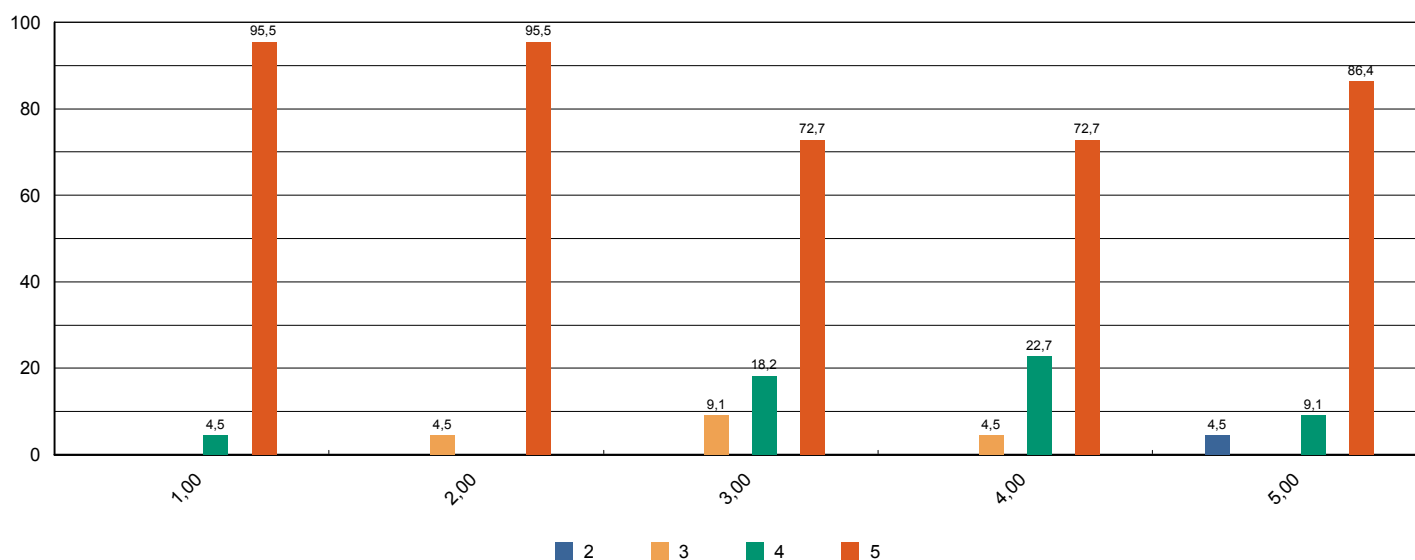



Sistema de Avaliação Institucional

Avaliação	1º Avaliação Institucional de 2012	01/05/2012 à 04/06/2012
Localidade	Faculdade Adventista de Hortolândia Hortolândia	
Curso	Administração	
Turma	Código ADMDOCHT	Matriculados ñ informado
	Titulação Turma de Docentes	Participantes 22 avaliadores
Dimensão	7 - Infraestrutura Física e recursos de apoio	
Questionário	Infraestrutura (Docentes)	

perguntas	total sem brancos	brancos
1 - Salas de aula.	22	0
2 - Sanitários.	22	0
3 - Espaços de lazer (quadras, jardins, centro de vivência, etc.)	22	0
4 - Disponibilidade e suficiência do acervo da biblioteca	22	0
5 - Equipamentos disponíveis para uso didático	22	0
6 - Qualidade dos laboratórios	18	4
7 - Acesso a internet para pesquisa acadêmica	22	0
8 - Ambiente de trabalho (sala de professores, gabinetes, etc.)	22	0

* perguntas X representação percentual

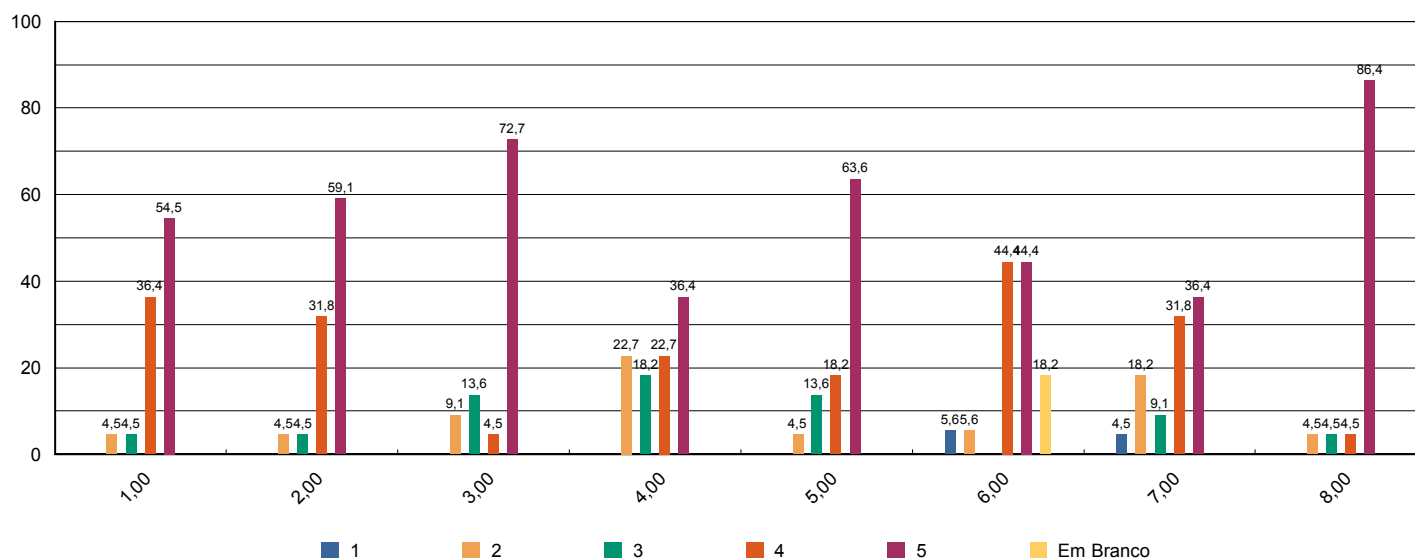



Sistema de Avaliação Institucional

Avaliação	1º Avaliação Institucional de 2012	01/05/2012 à 04/06/2012	
Localidade	Faculdade Adventista de Hortolândia Hortolândia		
Curso	Administração		
Turma	Código ADMDOCHT	Matriculados	ñ informado
	Titulação Turma de Docentes	Participantes	22 avaliadores
Dimensão	2 - Políticas Acadêmicas		
Questionário	Políticas Acadêmicas (Docentes)		

perguntas	total sem brancos	brancos
1.1 - O perfil do egresso está adequadamente definido.	20	2
1.2 - A missão e os objetivos do curso estão bem definidos.	20	2
1.3 - As disciplinas se apresentam, ao longo do curso, em uma seqüência lógica tanto epistemológica quanto pedagogicamente.	22	0
1.4 - As disciplinas de um mesmo semestre apresentam relação entre si com caráter de complementaridade, isto é, o currículo apresenta uma integração horizontal	21	1

* perguntas X representação percentual

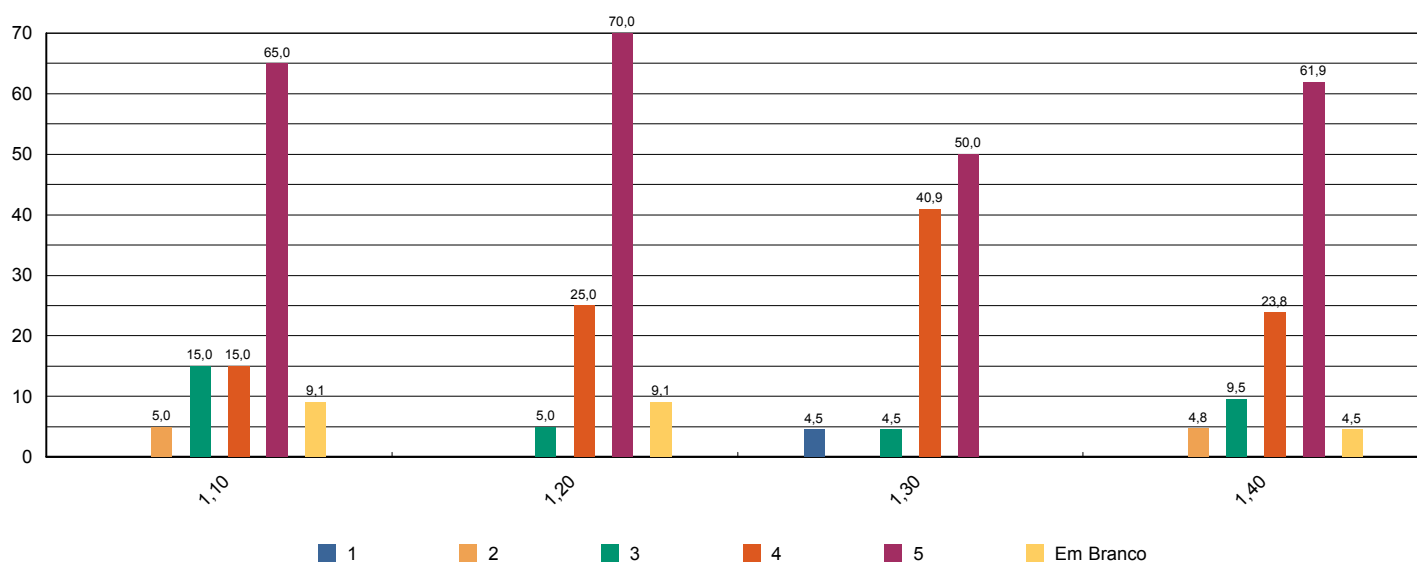



Sistema de Avaliação Institucional

Avaliação	1º Avaliação Institucional de 2012		01/05/2012 à 04/06/2012	
Localidade	Faculdade Adventista de Hortolândia Hortolândia			
Curso	Educação Física			
Turma	Código	SE1NA	Matriculados	65
	Titulação	Licenciado	Participantes	38 avaliadores 58 %
Dimensão	9 - Políticas de atendimento aos estudantes			
Questionário	Atendimento aos discentes			

perguntas	total sem brancos	brancos
1 - Atendimento e serviço da cantina	37	1
2 - Atendimento na biblioteca.	38	0
3 - Atendimento na secretaria.	37	1
4 - Atendimento do setor de finanças.	38	0
5 - Atendimento do setor de Bolsas de Estudo.	37	1

* perguntas X representação percentual

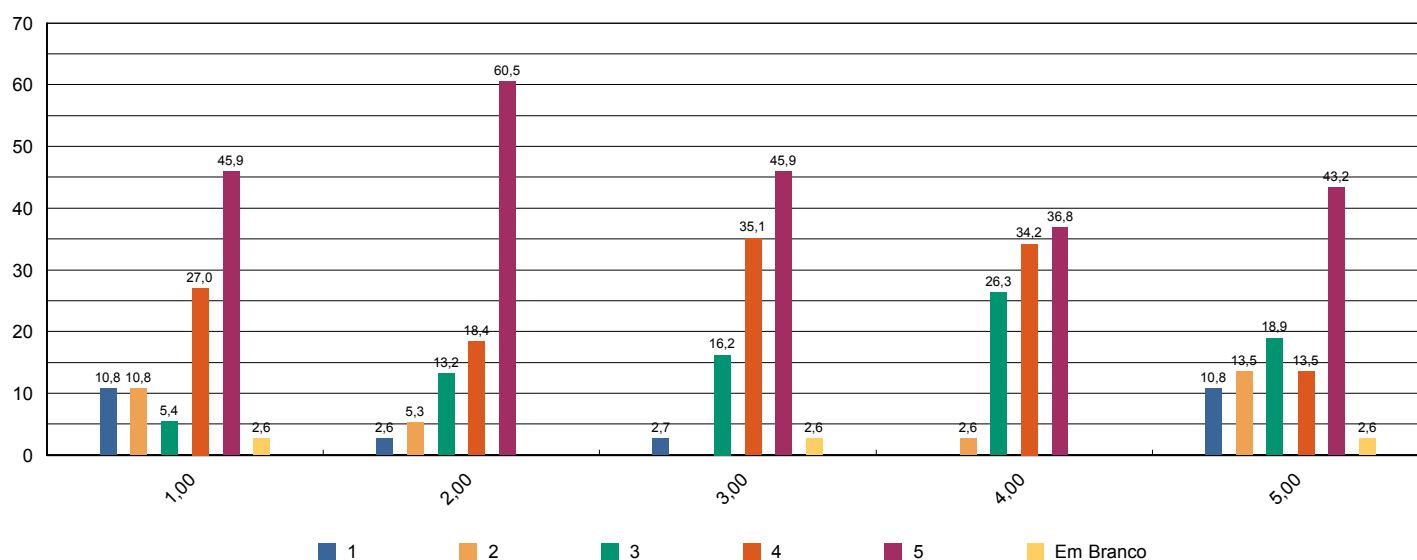

Sistema de Avaliação Institucional



Avaliação	1º Avaliação Institucional de 2012	01/05/2012 à 04/06/2012
Localidade	Faculdade Adventista de Hortolândia Hortolândia	
Curso	Educação Física	
Turma	Código SE1NA	Matriculados 65
	Titulação Licenciado	Participantes 38 avaliadores 58 %
Dimensão	4 - Comunicação com a sociedade	
Questionário	Comunicação	

perguntas	total sem brancos	brancos
1 - Informações sobre procedimentos de rotina (matrículas, pagamentos, horários de funcionamento, calendário, etc.) são adequadamente divulgadas.	36	2
2 - Eventos promovidos pela instituição são adequadamente divulgados.	37	1

* perguntas X representação percentual

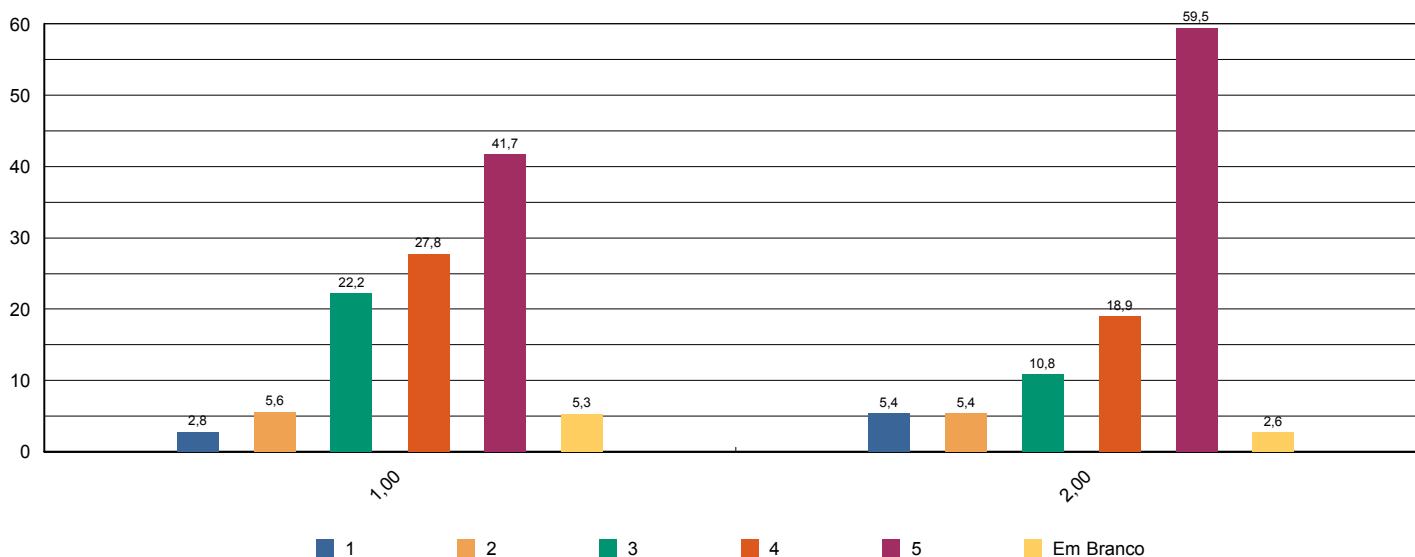



Sistema de Avaliação Institucional

Avaliação	1º Avaliação Institucional de 2012	01/05/2012 à 04/06/2012
Localidade	Faculdade Adventista de Hortolândia Hortolândia	
Curso	Educação Física	
Turma	Código SE1NA	Matriculados 65
	Titulação Licenciado	Participantes 38 avaliadores 58 %
Dimensão	6 - Organização e Gestão da Instituição	
Questionário	Coordenadoria do curso	

perguntas	total sem brancos	brancos
1 - Disposição do coordenador para ouvir e orientar os alunos.	35	3
2 - Liderança do curso.	36	2

* perguntas X representação percentual

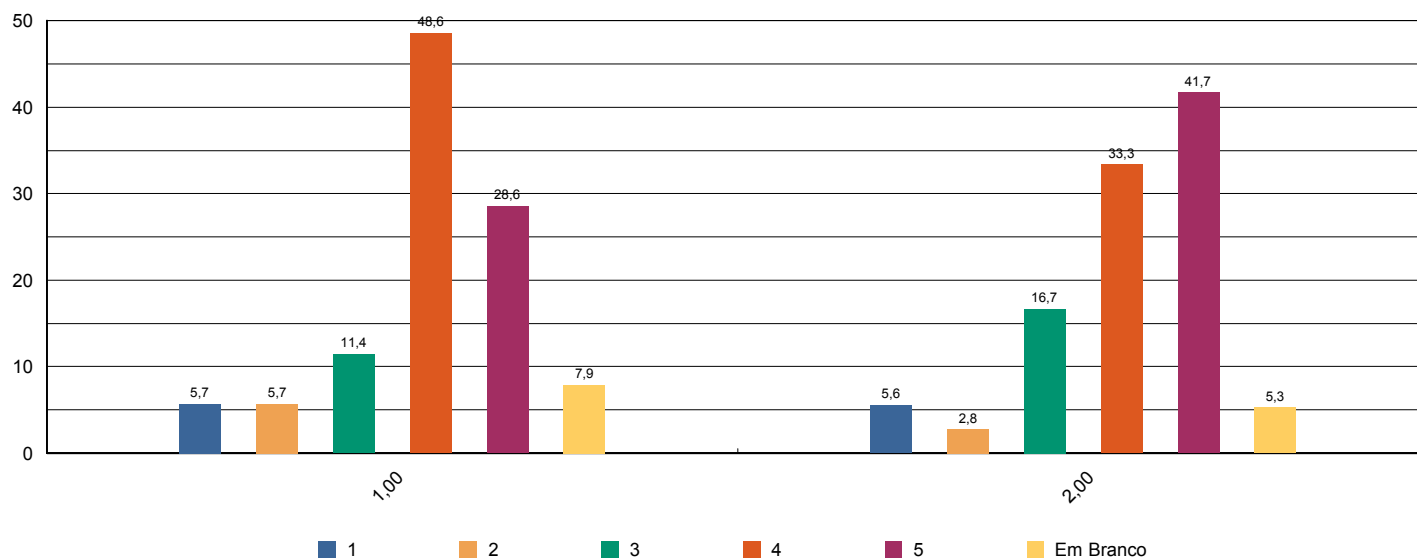



Sistema de Avaliação Institucional

Avaliação	1º Avaliação Institucional de 2012		01/05/2012 à 04/06/2012	
Localidade	Faculdade Adventista de Hortolândia Hortolândia			
Curso	Educação Física			
Turma	Código	SE1NA	Matriculados	65
	Titulação	Licenciado	Participantes	38 avaliadores 58 %
Dimensão	7 - Infraestrutura Física e recursos de apoio			
Questionário	Infraestrutura			

perguntas	total sem brancos	brancos
1 - Sala de aula	38	0
2 - Sanitários	37	1
3 - Cantina	37	1
4 - Espaços de convivência (centro de vivência, quadras, jardins, etc.)	38	0
5 - Livros, periódicos e outros materiais disponíveis na biblioteca.	38	0
6 - Laboratórios e outros espaços para atividades práticas.	37	1
7 - Acesso à Internet para pesquisa acadêmica.	36	2

* perguntas X representação percentual

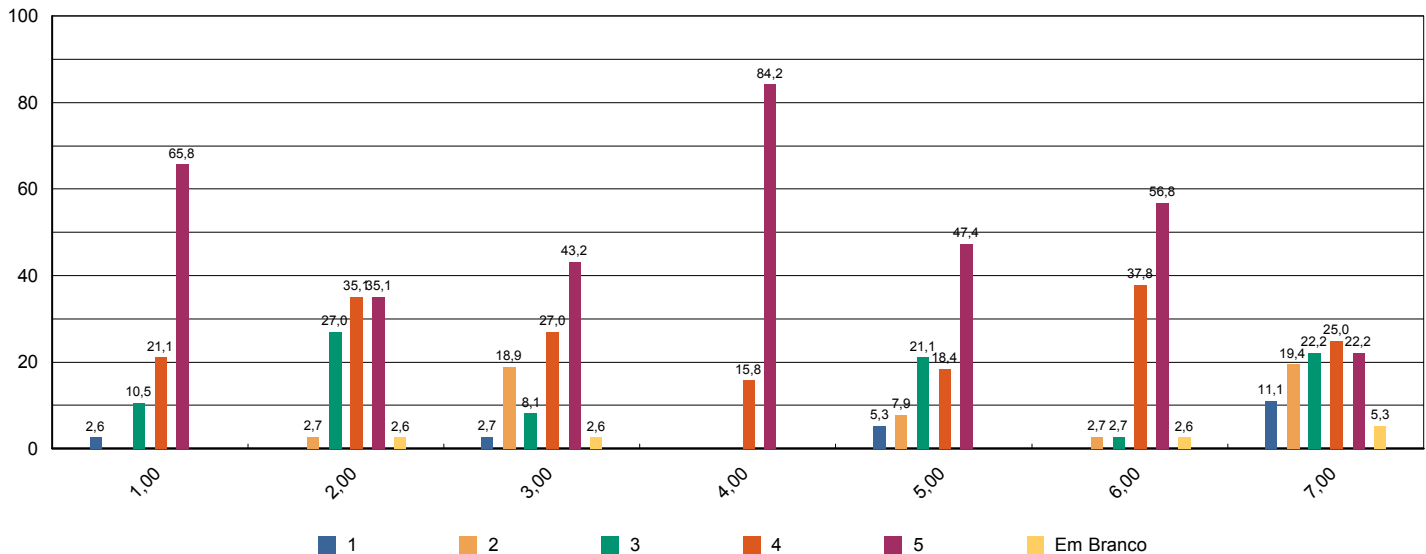



Sistema de Avaliação Institucional

Avaliação	1º Avaliação Institucional de 2012		01/05/2012 à 04/06/2012
Localidade	Faculdade Adventista de Hortolândia Hortolândia		
Curso	Educação Física		
Turma	Código	SE1NA	Matriculados 65
	Titulação	Licenciado	Participantes 38 avaliadores 58 %
Dimensão	7 - Infraestrutura Física e recursos de apoio		
Questionário	Quanto ao Sistema de Avaliação		

perguntas	total sem brancos	brancos
1 - O que você achou desse sistema avaliativo institucional?	38	0

* perguntas X representação percentual

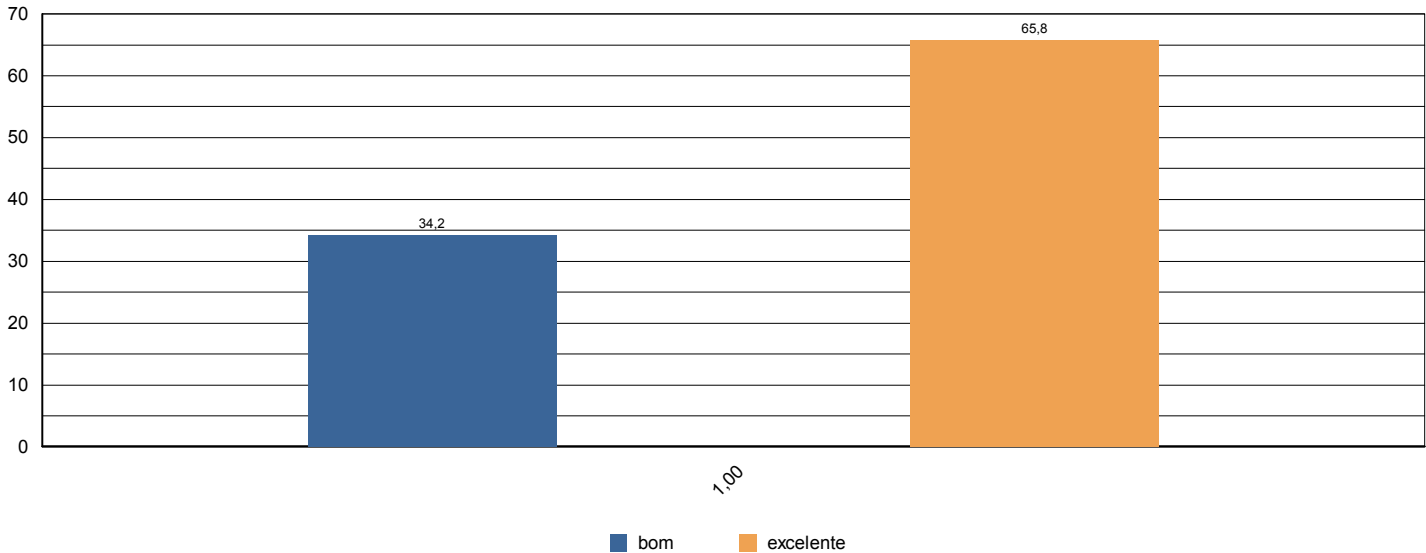



Sistema de Avaliação Institucional

Avaliação	1º Avaliação Institucional de 2012		01/05/2012 à 04/06/2012	
Localidade	Faculdade Adventista de Hortolândia Hortolândia			
Curso	Educação Física			
Turma	Código	SE1NA	Matriculados	65
	Titulação	Licenciado	Participantes	38 avaliadores 58 %
Dimensão	2 - Políticas Acadêmicas			
Questionário	Quanto às condições pedagógicas do curso			

perguntas	total sem brancos	brancos
1 - Contribuição das disciplinas para minha formação profissional.	38	0
2 - Programas de extensão.	34	4
3 - Programa de iniciação científica do meu curso.	36	2
4 - Processo de desenvolvimento do Trabalho de Conclusão de Curso (TCC).	14	24
5 - Apoio à participação de alunos em eventos científicos fora da Instituição.	28	10
6 - Apoio espiritual.	37	1
7 - Programa de Apoio ao Discente (PROAD).	24	14
8 - Harmonia e sincronismo entre as disciplinas	36	2
9 - O meu grau de satisfação com o curso, como um todo, é:	38	0

* perguntas X representação percentual

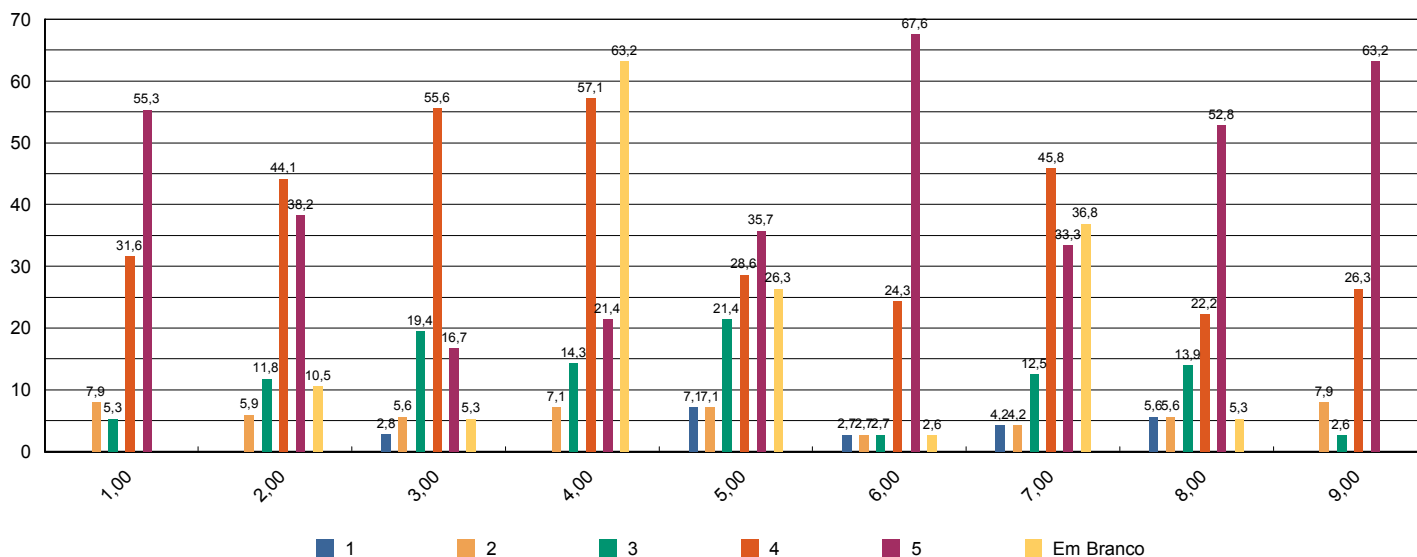



Sistema de Avaliação Institucional

Avaliação	1º Avaliação Institucional de 2012		01/05/2012 à 04/06/2012
Localidade	Faculdade Adventista de Hortolândia Hortolândia		
Curso	Educação Física		
Turma	Código	SE1NB	Matriculados 58
	Titulação	Licenciado	Participantes 41 avaliadores 71 %
Dimensão	9 - Políticas de atendimento aos estudantes		
Questionário	Atendimento aos discentes		

perguntas	total sem brancos	brancos
1 - Atendimento e serviço da cantina	39	2
2 - Atendimento na biblioteca.	39	2
3 - Atendimento na secretaria.	39	2
4 - Atendimento do setor de finanças.	32	9
5 - Atendimento do setor de Bolsas de Estudo.	36	5

* perguntas X representação percentual

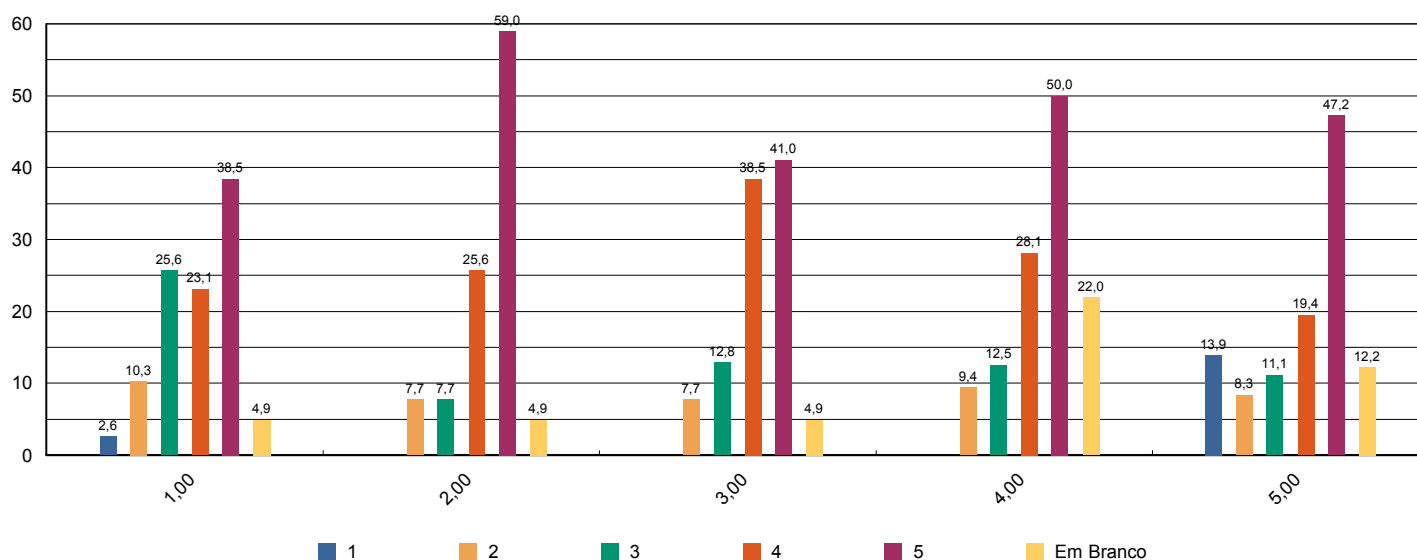

Sistema de Avaliação Institucional



Avaliação	1º Avaliação Institucional de 2012		01/05/2012 à 04/06/2012	
Localidade	Faculdade Adventista de Hortolândia Hortolândia			
Curso	Educação Física			
Turma	Código	SE1NB	Matriculados	58
	Titulação	Licenciado	Participantes	41 avaliadores 71 %
Dimensão	4 - Comunicação com a sociedade			
Questionário	Comunicação			

perguntas	total sem brancos	brancos
1 - Informações sobre procedimentos de rotina (matrículas, pagamentos, horários de funcionamento, calendário, etc.) são adequadamente divulgadas.	39	2
2 - Eventos promovidos pela instituição são adequadamente divulgados.	40	1

* perguntas X representação percentual

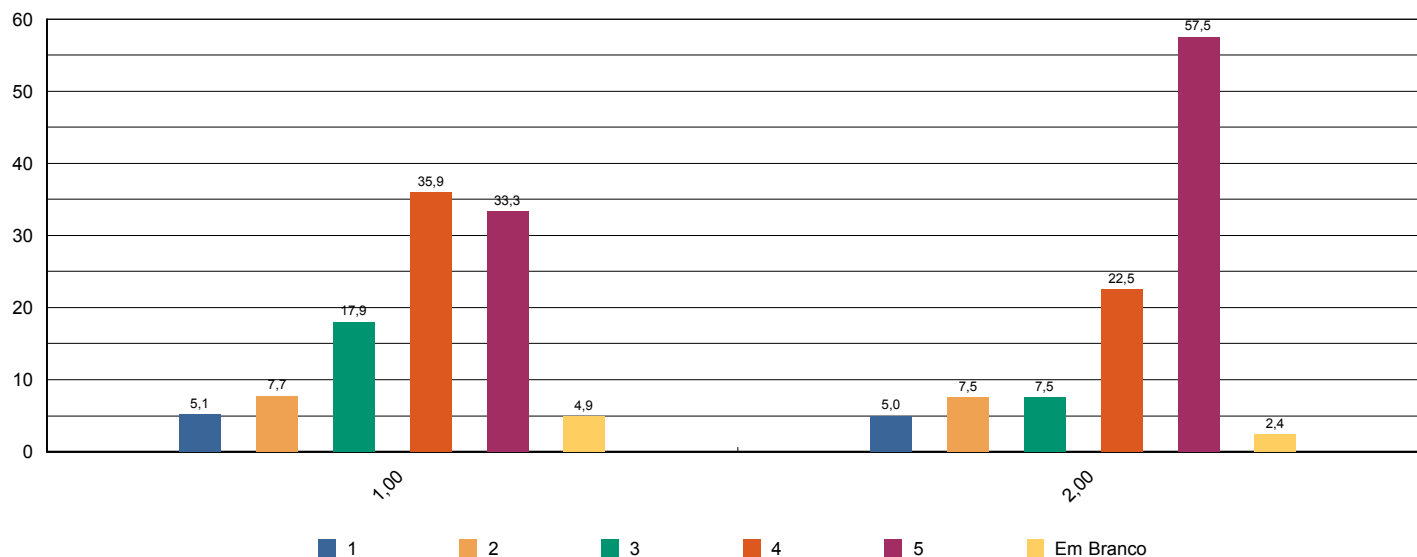



Sistema de Avaliação Institucional

Avaliação	1º Avaliação Institucional de 2012		01/05/2012 à 04/06/2012
Localidade	Faculdade Adventista de Hortolândia Hortolândia		
Curso	Educação Física		
Turma	Código	SE1NB	Matriculados 58
	Titulação	Licenciado	Participantes 41 avaliadores 71 %
Dimensão	6 - Organização e Gestão da Instituição		
Questionário	Coordenadoria do curso		

perguntas	total sem brancos	brancos
1 - Disposição do coordenador para ouvir e orientar os alunos.	39	2
2 - Liderança do curso.	36	5

* perguntas X representação percentual

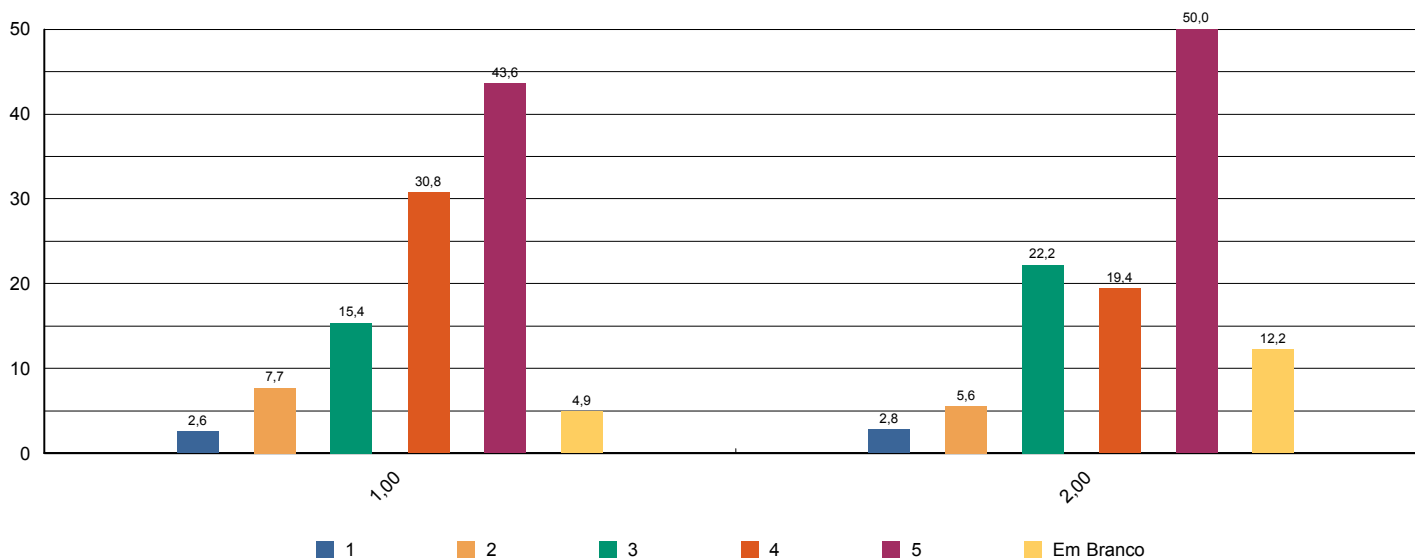



Sistema de Avaliação Institucional

Avaliação	1º Avaliação Institucional de 2012	01/05/2012 à 04/06/2012
Localidade	Faculdade Adventista de Hortolândia Hortolândia	
Curso	Educação Física	
Turma	Código SE1NB	Matriculados 58
	Titulação Licenciado	Participantes 41 avaliadores 71 %
Dimensão	7 - Infraestrutura Física e recursos de apoio	
Questionário	Infraestrutura	

perguntas	total sem brancos	brancos
1 - Sala de aula	41	0
2 - Sanitários	41	0
3 - Cantina	39	2
4 - Espaços de convivência (centro de vivência, quadras, jardins, etc.)	41	0
5 - Livros, periódicos e outros materiais disponíveis na biblioteca.	41	0
6 - Laboratórios e outros espaços para atividades práticas.	41	0
7 - Acesso à Internet para pesquisa acadêmica.	36	5

* perguntas X representação percentual

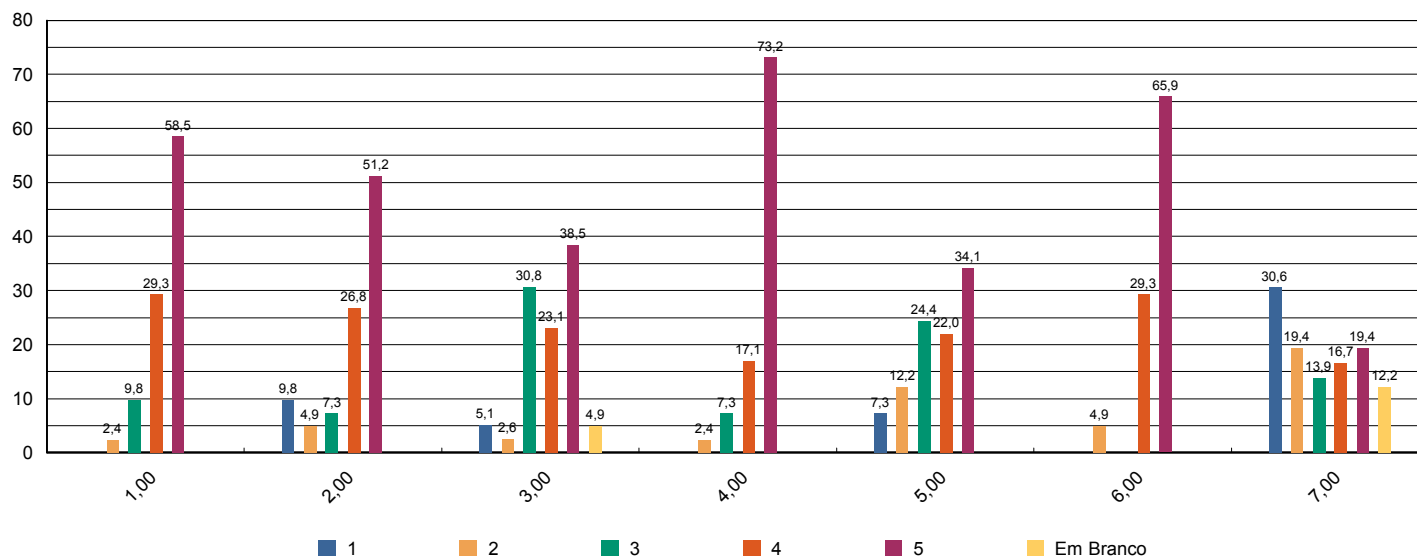



Sistema de Avaliação Institucional

Avaliação	1º Avaliação Institucional de 2012		01/05/2012 à 04/06/2012
Localidade	Faculdade Adventista de Hortolândia Hortolândia		
Curso	Educação Física		
Turma	Código	SE1NB	Matriculados 58
	Titulação	Licenciado	Participantes 41 avaliadores 71 %
Dimensão	7 - Infraestrutura Física e recursos de apoio		
Questionário	Quanto ao Sistema de Avaliação		

perguntas	total sem brancos	brancos
1 - O que você achou desse sistema avaliativo institucional?	41	0

* perguntas X representação percentual

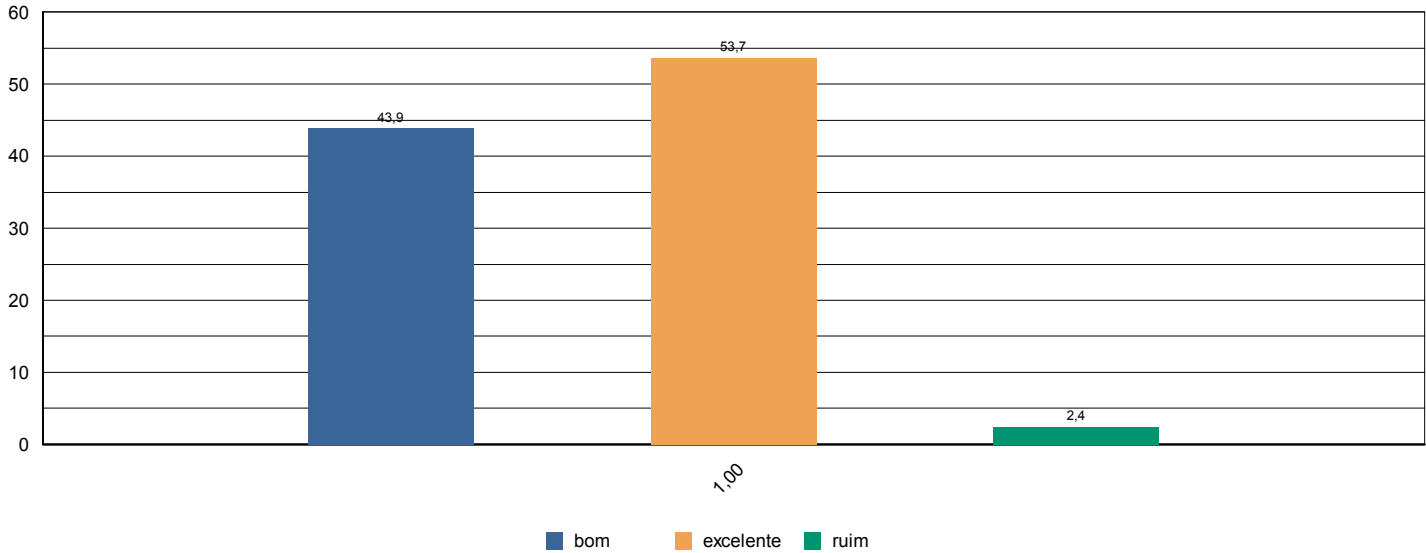



Sistema de Avaliação Institucional

Avaliação	1º Avaliação Institucional de 2012	01/05/2012 à 04/06/2012
Localidade	Faculdade Adventista de Hortolândia Hortolândia	
Curso	Educação Física	
Turma	Código SE1NB	Matriculados 58
	Titulação Licenciado	Participantes 41 avaliadores 71 %
Dimensão	2 - Políticas Acadêmicas	
Questionário	Quanto às condições pedagógicas do curso	

perguntas	total sem brancos	brancos
1 - Contribuição das disciplinas para minha formação profissional.	40	1
2 - Programas de extensão.	29	12
3 - Programa de iniciação científica do meu curso.	37	4
4 - Processo de desenvolvimento do Trabalho de Conclusão de Curso (TCC).	21	20
5 - Apoio à participação de alunos em eventos científicos fora da Instituição.	26	15
6 - Apoio espiritual.	39	2
7 - Programa de Apoio ao Discente (PROAD).	31	10
8 - Harmonia e sincronismo entre as disciplinas	40	1
9 - O meu grau de satisfação com o curso, como um todo, é:	41	0

* perguntas X representação percentual

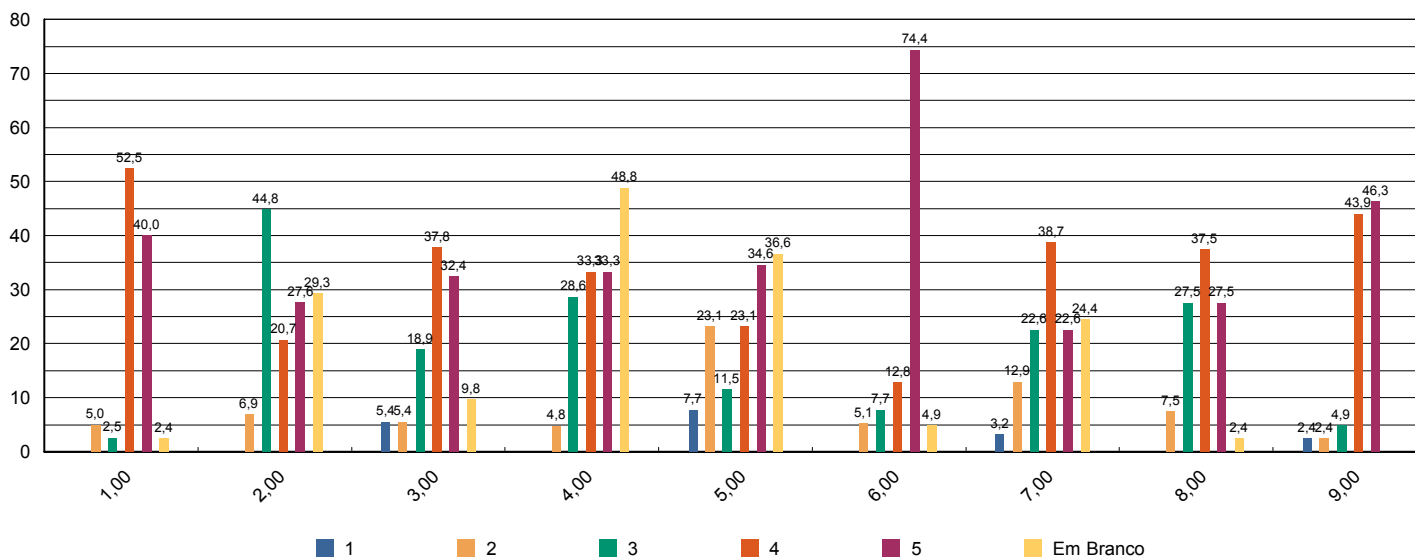



Sistema de Avaliação Institucional

Avaliação	1º Avaliação Institucional de 2012		01/05/2012 à 04/06/2012	
Localidade	Faculdade Adventista de Hortolândia Hortolândia			
Curso	Educação Física			
Turma	Código	SE3NB	Matriculados	53
	Titulação	Licenciado	Participantes	24 avaliadores 45 %
Dimensão	9 - Políticas de atendimento aos estudantes			
Questionário	Atendimento aos discentes			

perguntas	total sem brancos	brancos
1 - Atendimento e serviço da cantina	24	0
2 - Atendimento na biblioteca.	24	0
3 - Atendimento na secretaria.	24	0
4 - Atendimento do setor de finanças.	23	1
5 - Atendimento do setor de Bolsas de Estudo.	22	2

* perguntas X representação percentual

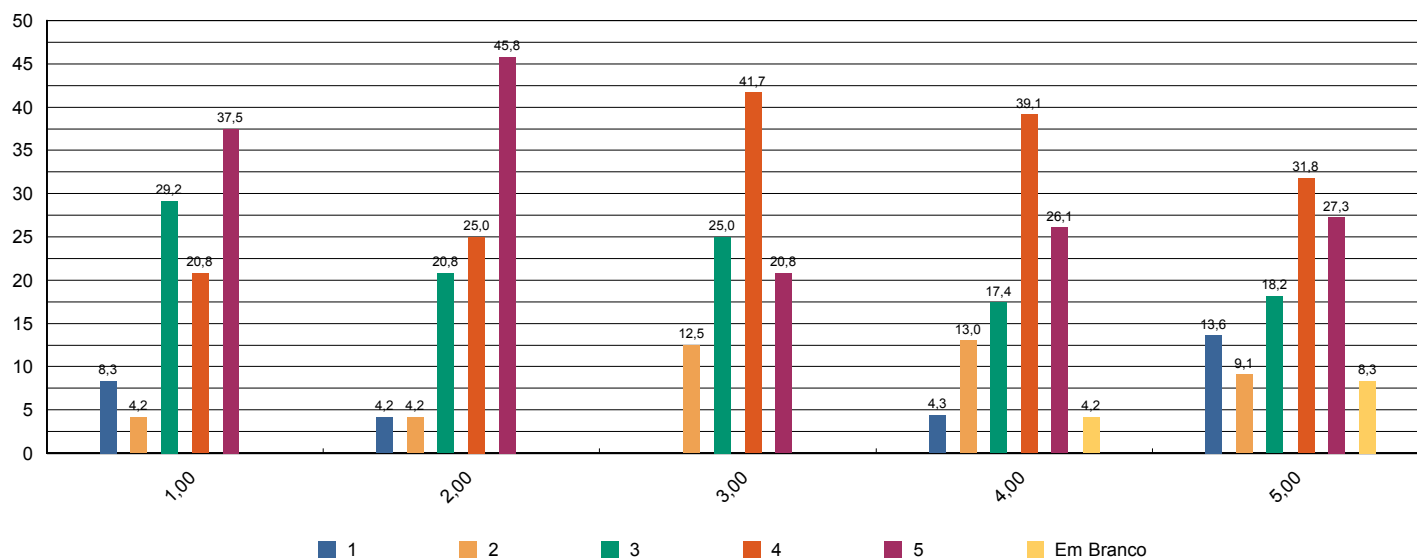

Sistema de Avaliação Institucional



Avaliação	1º Avaliação Institucional de 2012		01/05/2012 à 04/06/2012
Localidade	Faculdade Adventista de Hortolândia Hortolândia		
Curso	Educação Física		
Turma	Código	SE3NB	Matriculados 53
	Titulação	Licenciado	Participantes 24 avaliadores 45 %
Dimensão	4 - Comunicação com a sociedade		
Questionário	Comunicação		

perguntas	total sem brancos	brancos
1 - Informações sobre procedimentos de rotina (matrículas, pagamentos, horários de funcionamento, calendário, etc.) são adequadamente divulgadas.	24	0
2 - Eventos promovidos pela instituição são adequadamente divulgados.	24	0

* perguntas X representação percentual

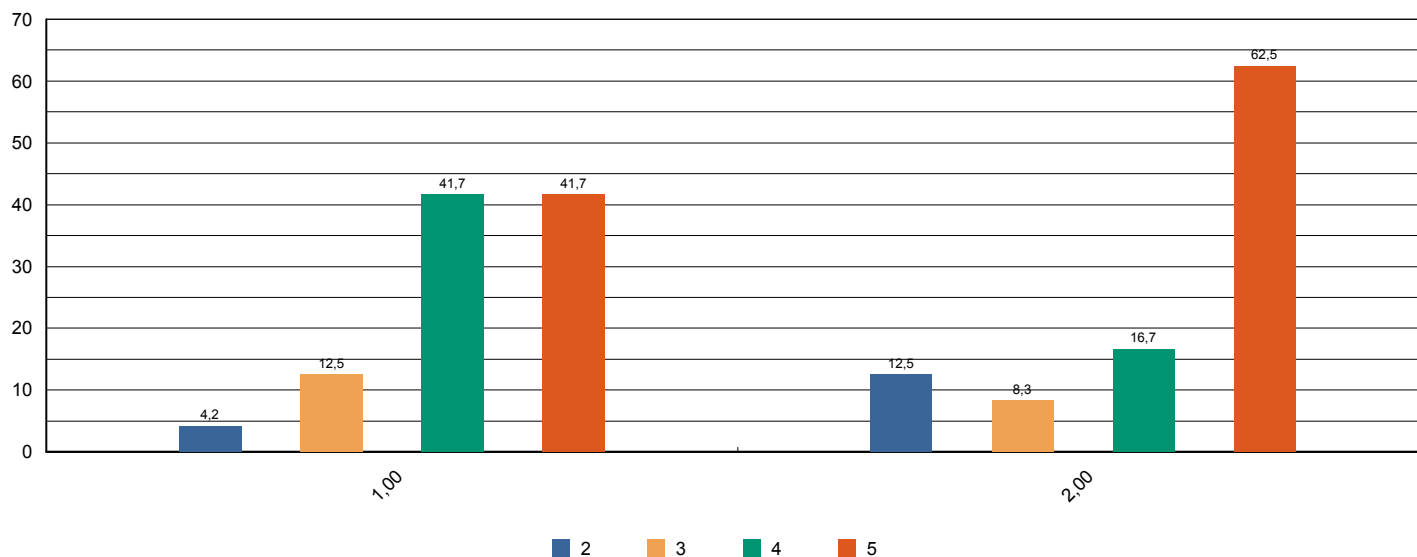



Sistema de Avaliação Institucional

Avaliação	1º Avaliação Institucional de 2012		01/05/2012 à 04/06/2012
Localidade	Faculdade Adventista de Hortolândia Hortolândia		
Curso	Educação Física		
Turma	Código	SE3NB	Matriculados 53
	Titulação	Licenciado	Participantes 24 avaliadores 45 %
Dimensão	6 - Organização e Gestão da Instituição		
Questionário	Coordenadoria do curso		

perguntas	total sem brancos	brancos
1 - Disposição do coordenador para ouvir e orientar os alunos.	24	0
2 - Liderança do curso.	24	0

* perguntas X representação percentual

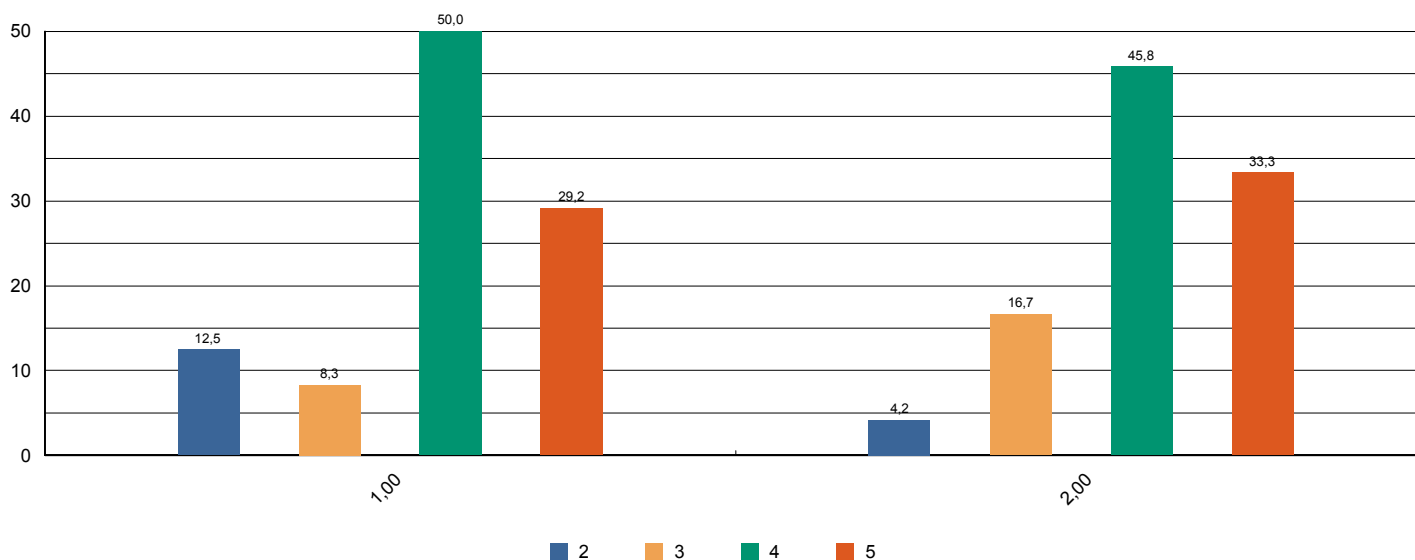



Sistema de Avaliação Institucional

Avaliação	1º Avaliação Institucional de 2012	01/05/2012 à 04/06/2012
Localidade	Faculdade Adventista de Hortolândia Hortolândia	
Curso	Educação Física	
Turma	Código SE3NB	Matriculados 53
	Titulação Licenciado	Participantes 24 avaliadores 45 %
Dimensão	7 - Infraestrutura Física e recursos de apoio	
Questionário	Infraestrutura	

perguntas	total sem brancos	brancos
1 - Sala de aula	24	0
2 - Sanitários	24	0
3 - Cantina	24	0
4 - Espaços de convivência (centro de vivência, quadras, jardins, etc.)	24	0
5 - Livros, periódicos e outros materiais disponíveis na biblioteca.	24	0
6 - Laboratórios e outros espaços para atividades práticas.	24	0
7 - Acesso à Internet para pesquisa acadêmica.	24	0

* perguntas X representação percentual

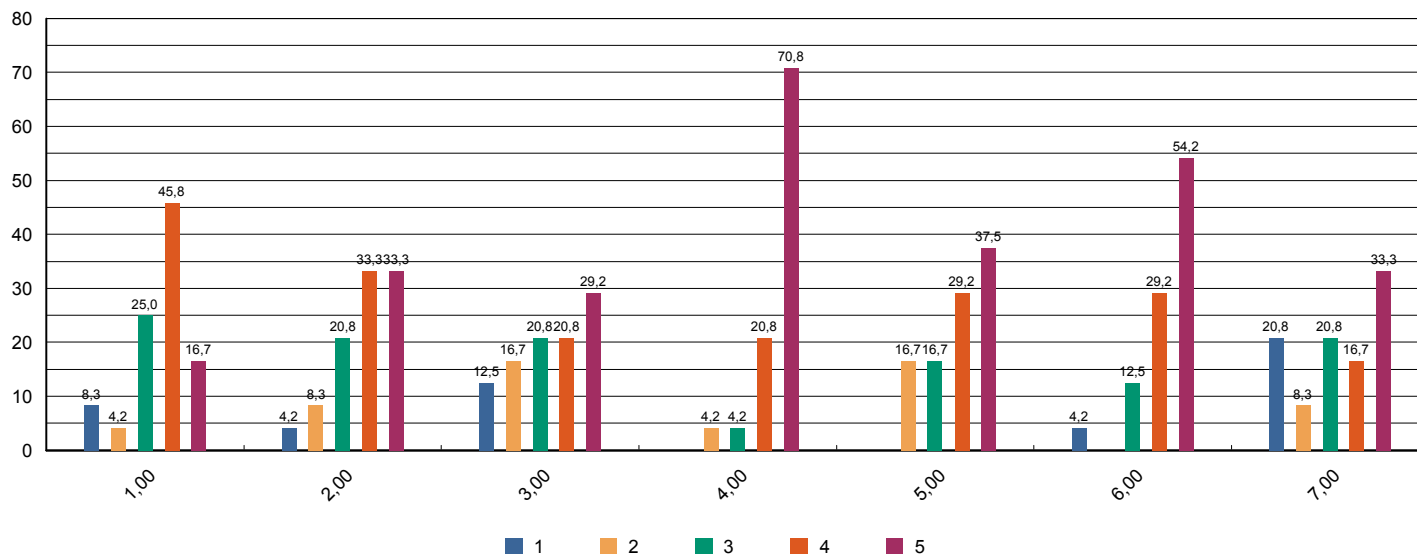



Sistema de Avaliação Institucional

Avaliação	1º Avaliação Institucional de 2012		01/05/2012 à 04/06/2012
Localidade	Faculdade Adventista de Hortolândia Hortolândia		
Curso	Educação Física		
Turma	Código	SE3NB	Matriculados 53
	Titulação	Licenciado	Participantes 24 avaliadores 45 %
Dimensão	7 - Infraestrutura Física e recursos de apoio		
Questionário	Quanto ao Sistema de Avaliação		

perguntas	total sem brancos	brancos
1 - O que você achou desse sistema avaliativo institucional?	24	0

* perguntas X representação percentual

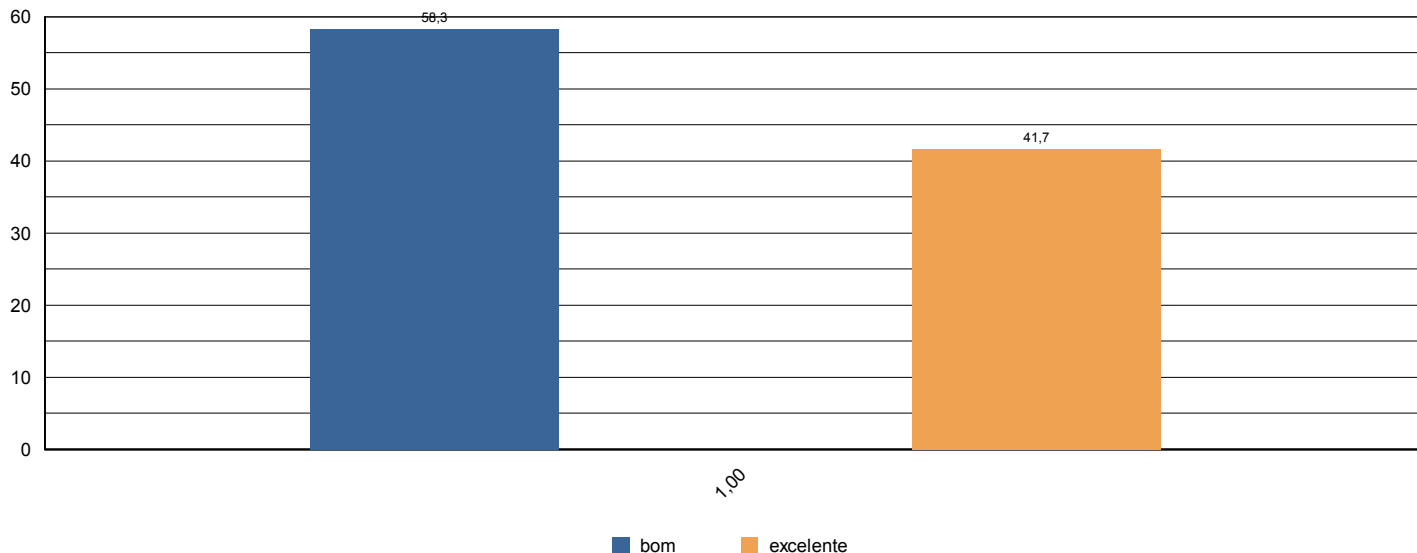



Sistema de Avaliação Institucional

Avaliação	1º Avaliação Institucional de 2012	01/05/2012 à 04/06/2012
Localidade	Faculdade Adventista de Hortolândia Hortolândia	
Curso	Educação Física	
Turma	Código SE3NB	Matriculados 53
	Titulação Licenciado	Participantes 24 avaliadores 45 %
Dimensão	2 - Políticas Acadêmicas	
Questionário	Quanto às condições pedagógicas do curso	

perguntas	total sem brancos	brancos
1 - Contribuição das disciplinas para minha formação profissional.	24	0
2 - Programas de extensão.	24	0
3 - Programa de iniciação científica do meu curso.	23	1
4 - Processo de desenvolvimento do Trabalho de Conclusão de Curso (TCC).	24	0
5 - Apoio à participação de alunos em eventos científicos fora da Instituição.	24	0
6 - Apoio espiritual.	24	0
7 - Programa de Apoio ao Discente (PROAD).	23	1
8 - Harmonia e sincronismo entre as disciplinas	24	0
9 - O meu grau de satisfação com o curso, como um todo, é:	24	0

* perguntas X representação percentual

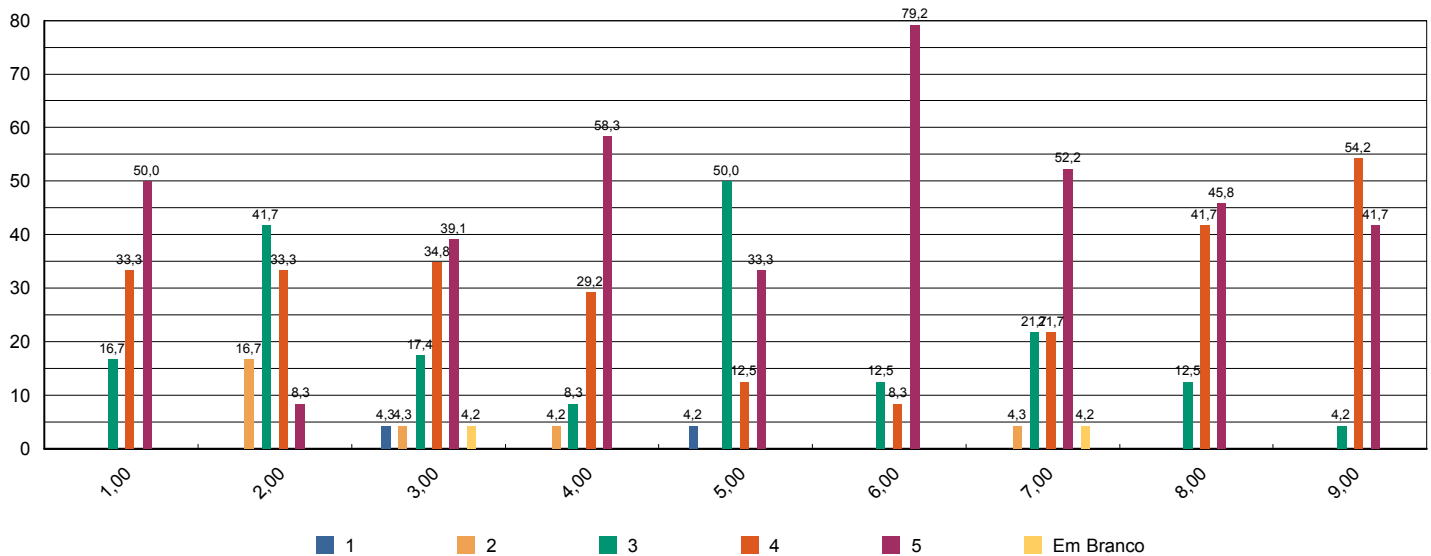



Sistema de Avaliação Institucional

Avaliação	1º Avaliação Institucional de 2012	01/05/2012 à 04/06/2012
Localidade	Faculdade Adventista de Hortolândia Hortolândia	
Curso	Educação Física	
Turma	Código SE5NA	Matriculados 56
	Titulação Licenciado	Participantes 31 avaliadores 55 %
Dimensão	9 - Políticas de atendimento aos estudantes	
Questionário	Atendimento aos discentes	

perguntas	total sem brancos	brancos
1 - Atendimento e serviço da cantina	28	3
2 - Atendimento na biblioteca.	31	0
3 - Atendimento na secretaria.	31	0
4 - Atendimento do setor de finanças.	31	0
5 - Atendimento do setor de Bolsas de Estudo.	30	1

* perguntas X representação percentual

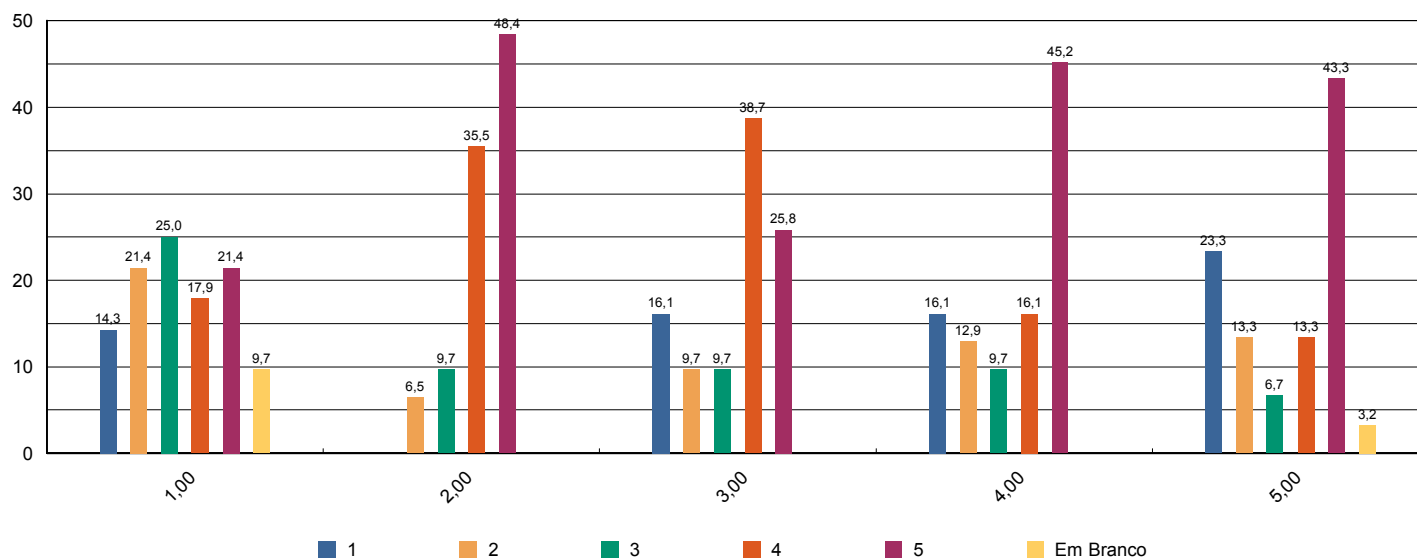

Sistema de Avaliação Institucional



Avaliação	1º Avaliação Institucional de 2012		01/05/2012 à 04/06/2012
Localidade	Faculdade Adventista de Hortolândia Hortolândia		
Curso	Educação Física		
Turma	Código	SE5NA	Matriculados 56
	Titulação	Licenciado	Participantes 31 avaliadores 55 %
Dimensão	4 - Comunicação com a sociedade		
Questionário	Comunicação		

perguntas	total sem brancos	brancos
1 - Informações sobre procedimentos de rotina (matrículas, pagamentos, horários de funcionamento, calendário, etc.) são adequadamente divulgadas.	31	0
2 - Eventos promovidos pela instituição são adequadamente divulgados.	31	0

* perguntas X representação percentual

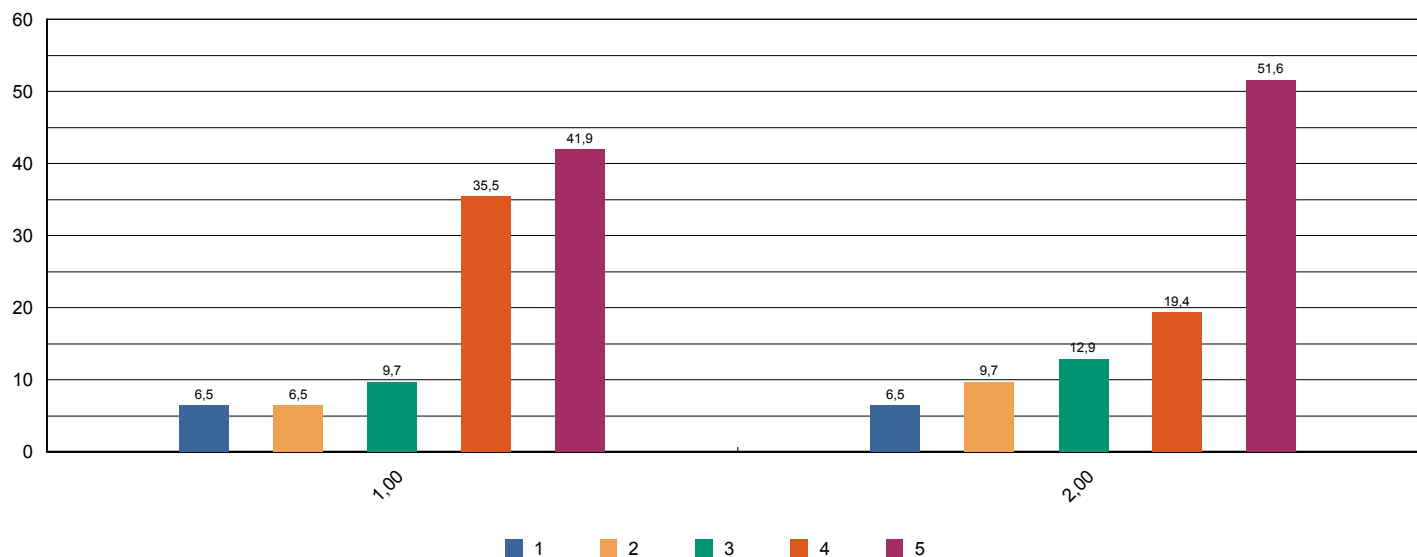



Sistema de Avaliação Institucional

Avaliação	1º Avaliação Institucional de 2012	01/05/2012 à 04/06/2012
Localidade	Faculdade Adventista de Hortolândia Hortolândia	
Curso	Educação Física	
Turma	Código SE5NA	Matriculados 56
	Titulação Licenciado	Participantes 31 avaliadores 55 %
Dimensão	6 - Organização e Gestão da Instituição	
Questionário	Coordenadoria do curso	

perguntas	total sem brancos	brancos
1 - Disposição do coordenador para ouvir e orientar os alunos.	30	1
2 - Liderança do curso.	30	1

* perguntas X representação percentual

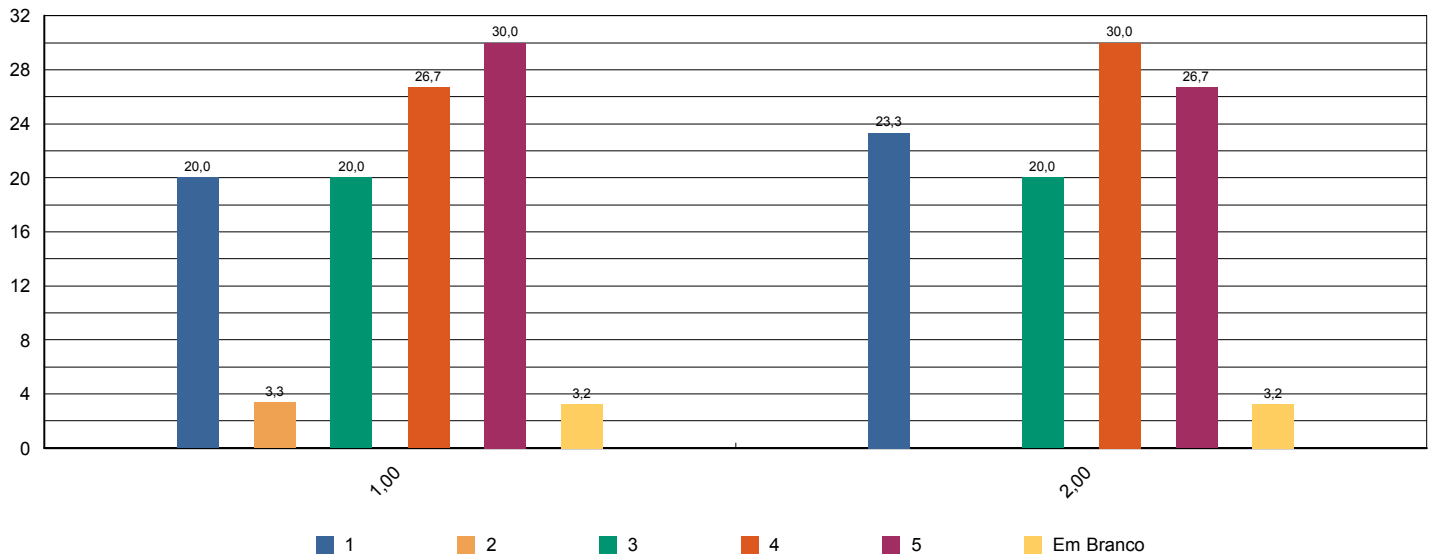



Sistema de Avaliação Institucional

Avaliação	1º Avaliação Institucional de 2012		01/05/2012 à 04/06/2012
Localidade	Faculdade Adventista de Hortolândia Hortolândia		
Curso	Educação Física		
Turma	Código	SE5NA	Matriculados 56
	Titulação	Licenciado	Participantes 31 avaliadores 55 %
Dimensão	7 - Infraestrutura Física e recursos de apoio		
Questionário	Infraestrutura		

perguntas	total sem brancos	brancos
1 - Sala de aula	30	1
2 - Sanitários	29	2
3 - Cantina	28	3
4 - Espaços de convivência (centro de vivência, quadras, jardins, etc.)	31	0
5 - Livros, periódicos e outros materiais disponíveis na biblioteca.	31	0
6 - Laboratórios e outros espaços para atividades práticas.	31	0
7 - Acesso à Internet para pesquisa acadêmica.	30	1

* perguntas X representação percentual

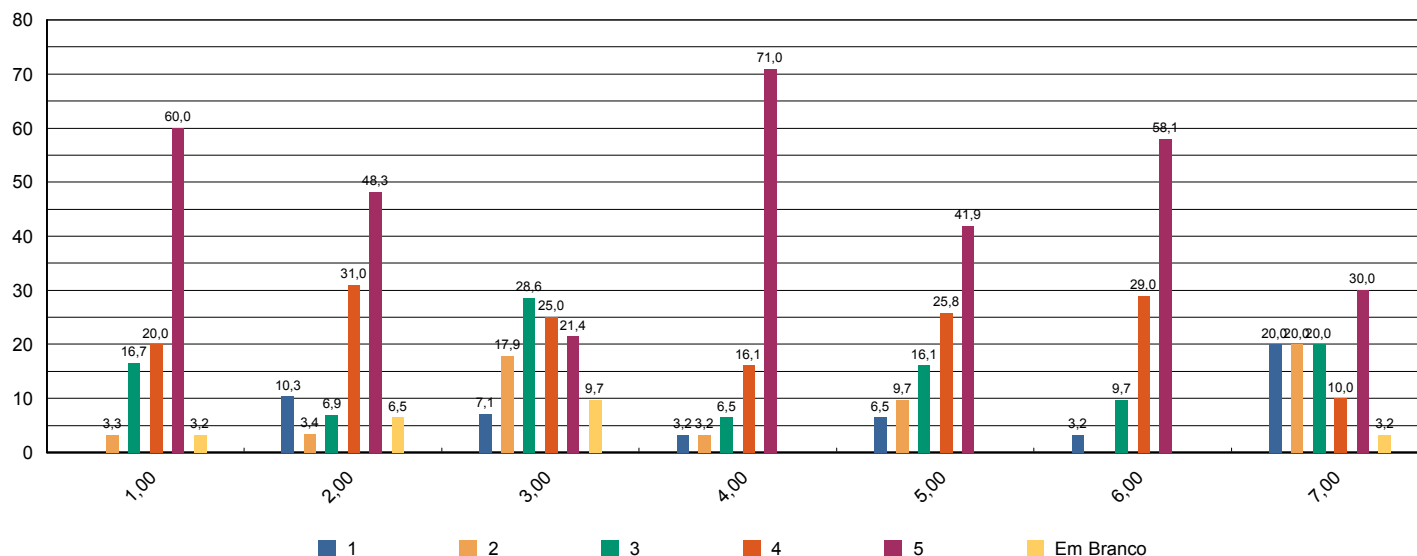



Sistema de Avaliação Institucional

Avaliação	1º Avaliação Institucional de 2012		01/05/2012 à 04/06/2012
Localidade	Faculdade Adventista de Hortolândia Hortolândia		
Curso	Educação Física		
Turma	Código	SE5NA	Matriculados 56
	Titulação	Licenciado	Participantes 31 avaliadores 55 %
Dimensão	7 - Infraestrutura Física e recursos de apoio		
Questionário	Quanto ao Sistema de Avaliação		

perguntas	total sem brancos	brancos
1 - O que você achou desse sistema avaliativo institucional?	31	0

* perguntas X representação percentual

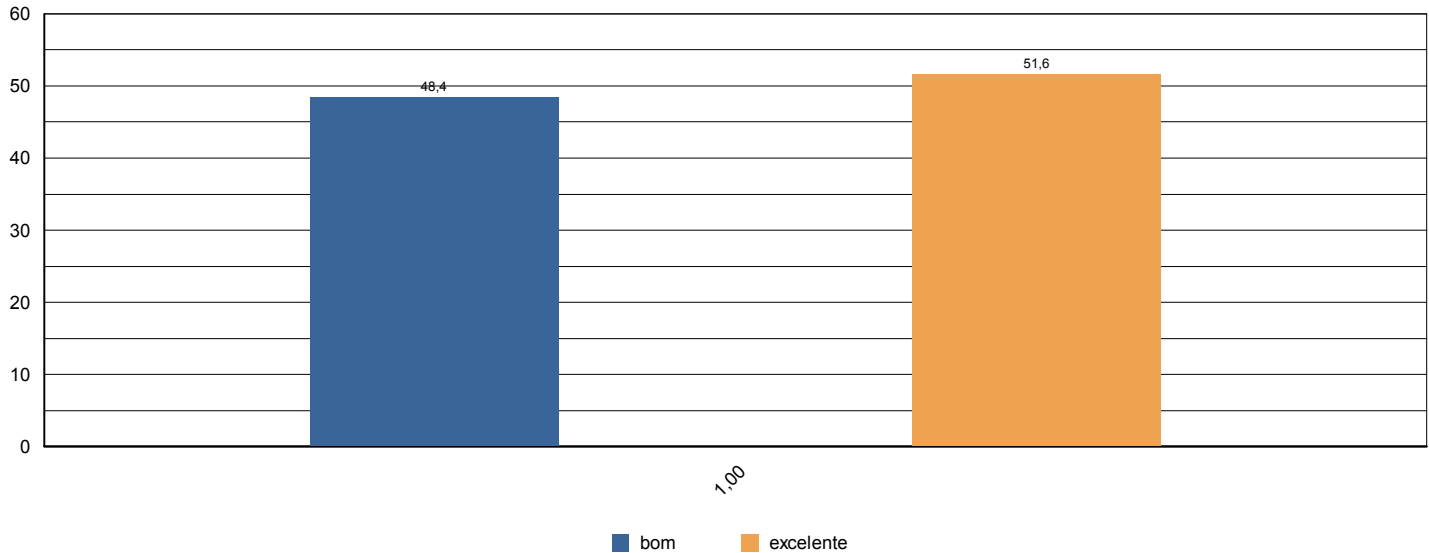



Sistema de Avaliação Institucional

Avaliação	1º Avaliação Institucional de 2012	01/05/2012 à 04/06/2012
Localidade	Faculdade Adventista de Hortolândia Hortolândia	
Curso	Educação Física	
Turma	Código SE5NA	Matriculados 56
	Titulação Licenciado	Participantes 31 avaliadores 55 %
Dimensão	2 - Políticas Acadêmicas	
Questionário	Quanto às condições pedagógicas do curso	

perguntas	total sem brancos	brancos
1 - Contribuição das disciplinas para minha formação profissional.	31	0
2 - Programas de extensão.	29	2
3 - Programa de iniciação científica do meu curso.	30	1
4 - Processo de desenvolvimento do Trabalho de Conclusão de Curso (TCC).	31	0
5 - Apoio à participação de alunos em eventos científicos fora da Instituição.	30	1
6 - Apoio espiritual.	31	0
7 - Programa de Apoio ao Discente (PROAD).	27	4
8 - Harmonia e sincronismo entre as disciplinas	31	0
9 - O meu grau de satisfação com o curso, como um todo, é:	31	0

* perguntas X representação percentual

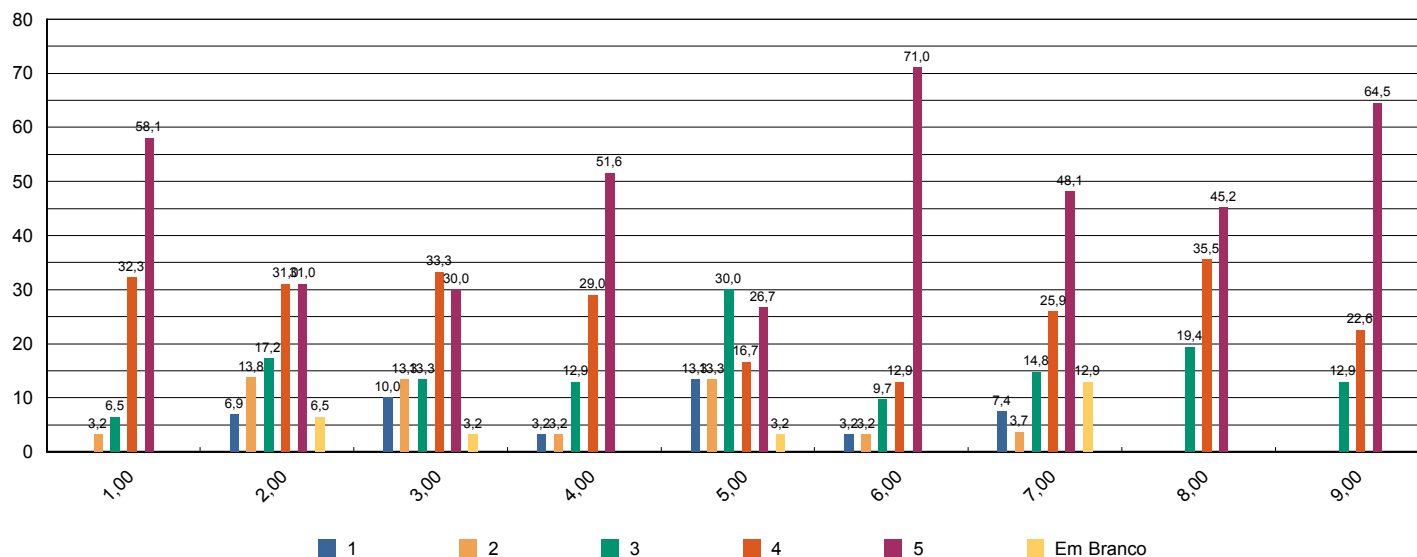



Sistema de Avaliação Institucional

Avaliação	1ª Avaliação Institucional de 2012	01/05/2012 à 04/06/2012
Localidade	Faculdade Adventista de Hortolândia Hortolândia	
Curso	Educação Física	
Turma	Código SE5NB	Matriculados 42
	Titulação Licenciado	Participantes 17 avaliadores 40 %
Dimensão	9 - Políticas de atendimento aos estudantes	
Questionário	Atendimento aos discentes	

perguntas	total sem brancos	brancos
1 - Atendimento e serviço da cantina	17	0
2 - Atendimento na biblioteca.	17	0
3 - Atendimento na secretaria.	17	0
4 - Atendimento do setor de finanças.	17	0
5 - Atendimento do setor de Bolsas de Estudo.	17	0

* perguntas X representação percentual

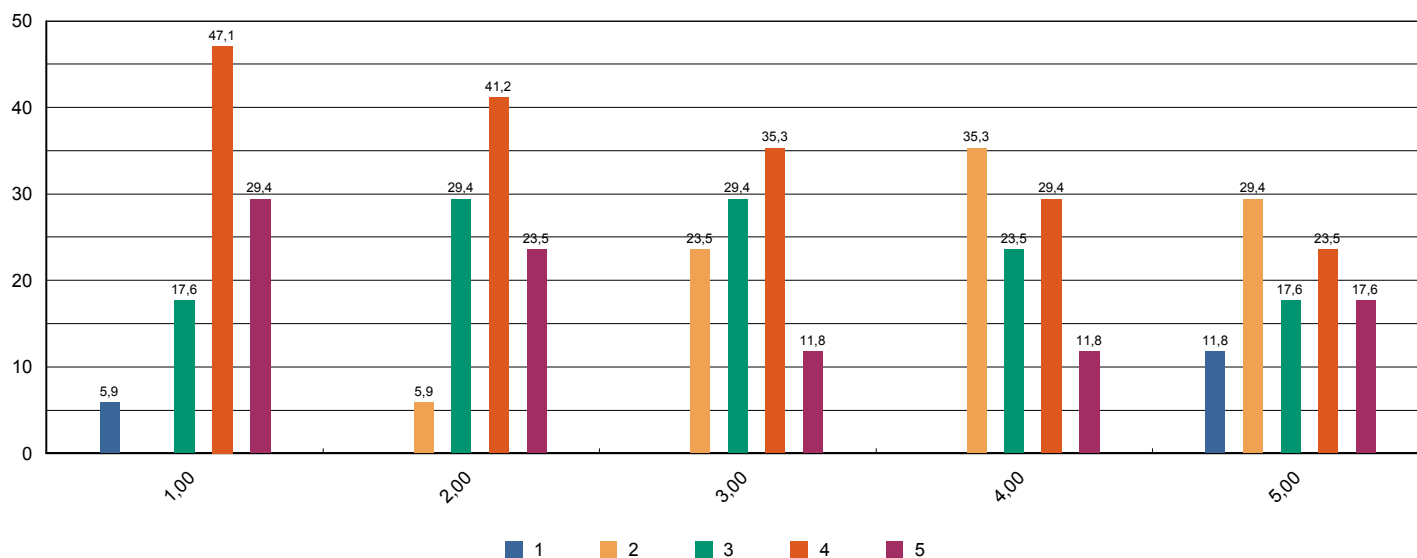



Sistema de Avaliação Institucional

Avaliação	1º Avaliação Institucional de 2012		01/05/2012 à 04/06/2012	
Localidade	Faculdade Adventista de Hortolândia Hortolândia			
Curso	Educação Física			
Turma	Código	SE5NB	Matriculados	42
	Titulação	Licenciado	Participantes	17 avaliadores 40 %
Dimensão	4 - Comunicação com a sociedade			
Questionário	Comunicação			

perguntas	total sem brancos	brancos
1 - Informações sobre procedimentos de rotina (matrículas, pagamentos, horários de funcionamento, calendário, etc.) são adequadamente divulgadas.	16	1
2 - Eventos promovidos pela instituição são adequadamente divulgados.	17	0

* perguntas X representação percentual

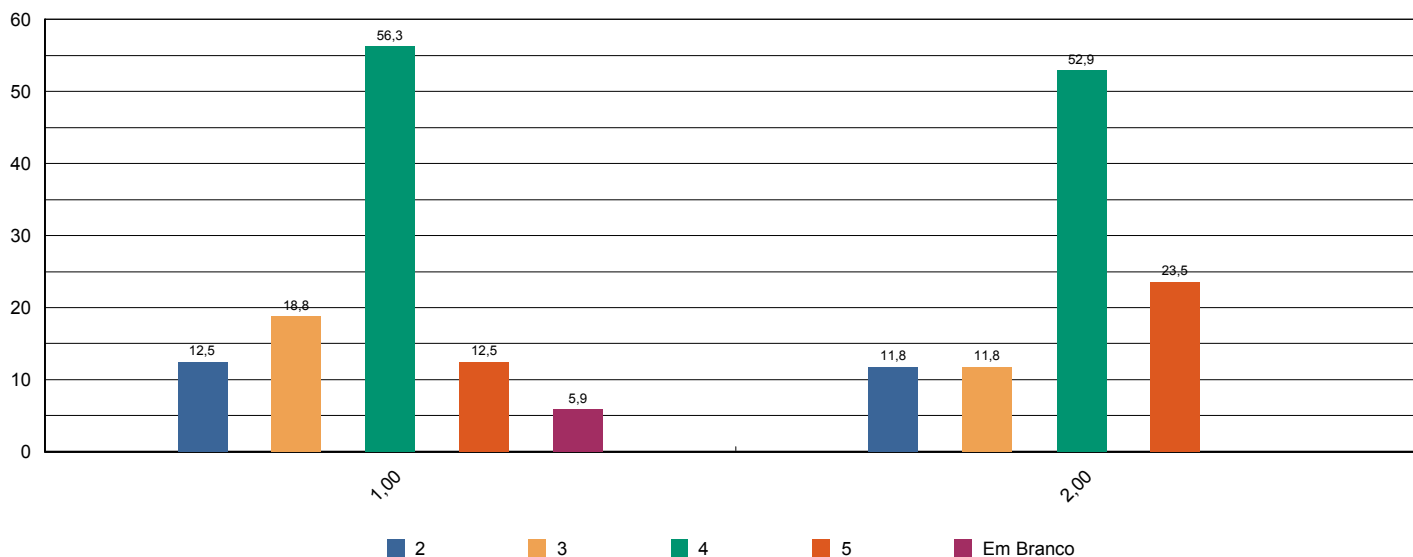



Sistema de Avaliação Institucional

Avaliação	1º Avaliação Institucional de 2012		01/05/2012 à 04/06/2012
Localidade	Faculdade Adventista de Hortolândia Hortolândia		
Curso	Educação Física		
Turma	Código	SE5NB	Matriculados 42
	Titulação	Licenciado	Participantes 17 avaliadores 40 %
Dimensão	6 - Organização e Gestão da Instituição		
Questionário	Coordenadoria do curso		

perguntas	total sem brancos	brancos
1 - Disposição do coordenador para ouvir e orientar os alunos.	17	0
2 - Liderança do curso.	17	0

* perguntas X representação percentual

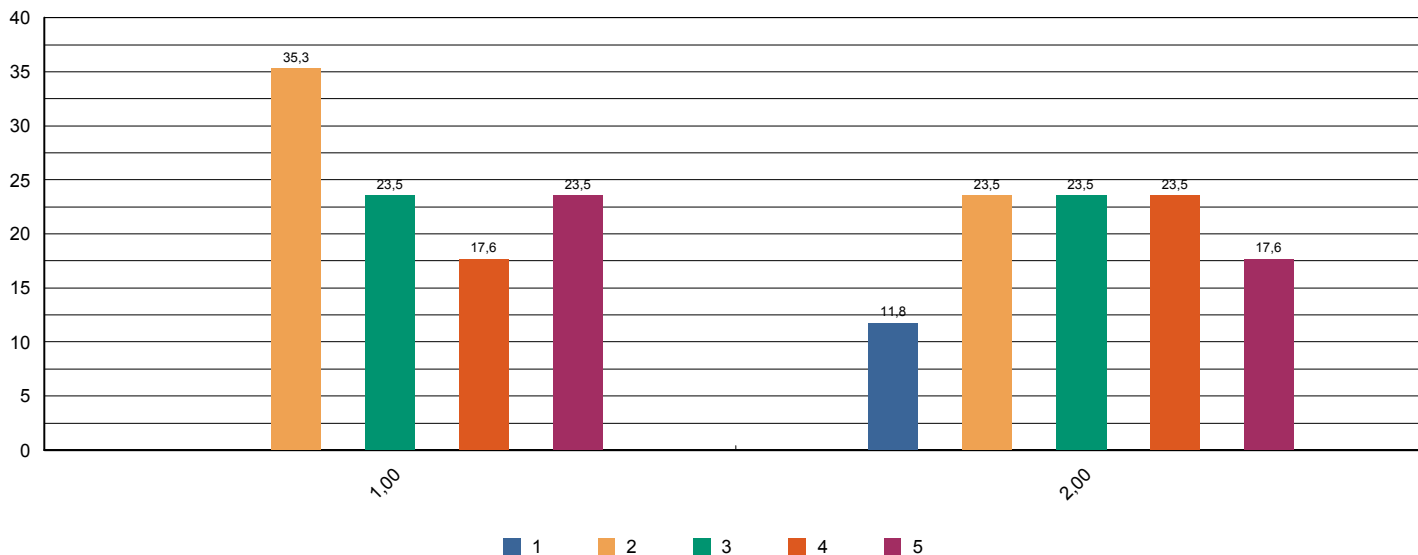



Sistema de Avaliação Institucional

Avaliação	1º Avaliação Institucional de 2012		01/05/2012 à 04/06/2012
Localidade	Faculdade Adventista de Hortolândia Hortolândia		
Curso	Educação Física		
Turma	Código	SE5NB	Matriculados 42
	Titulação	Licenciado	Participantes 17 avaliadores 40 %
Dimensão	7 - Infraestrutura Física e recursos de apoio		
Questionário	Infraestrutura		

perguntas	total sem brancos	brancos
1 - Sala de aula	17	0
2 - Sanitários	17	0
3 - Cantina	17	0
4 - Espaços de convivência (centro de vivência, quadras, jardins, etc.)	17	0
5 - Livros, periódicos e outros materiais disponíveis na biblioteca.	17	0
6 - Laboratórios e outros espaços para atividades práticas.	17	0
7 - Acesso à Internet para pesquisa acadêmica.	17	0

* perguntas X representação percentual

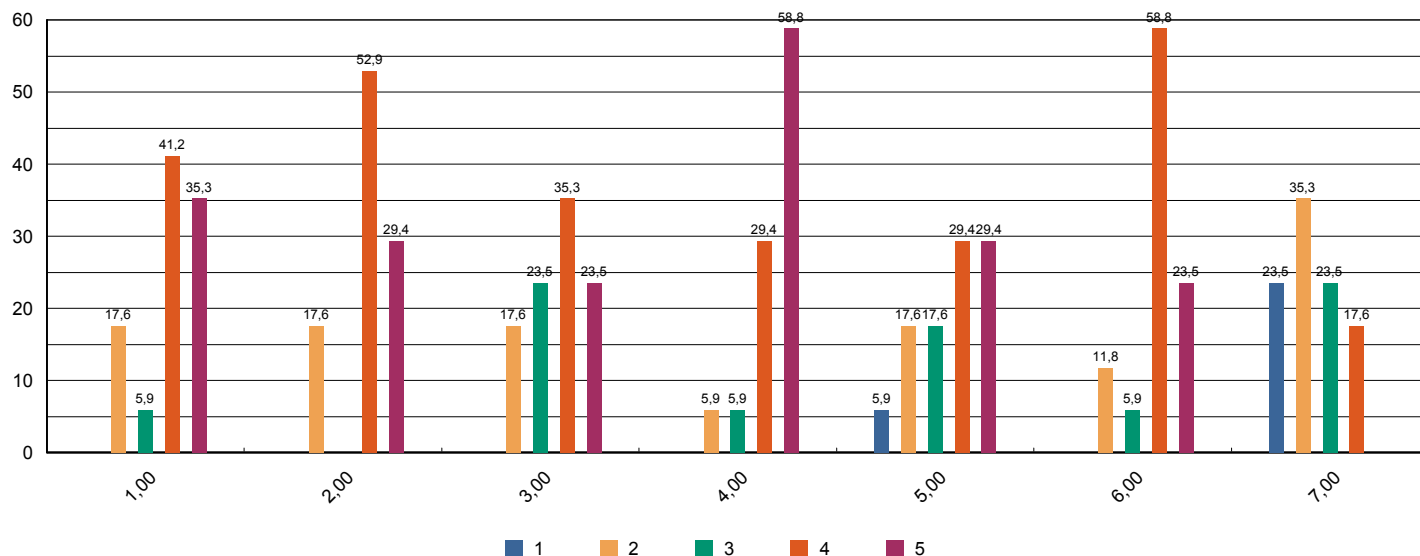



Sistema de Avaliação Institucional

Avaliação	1º Avaliação Institucional de 2012		01/05/2012 à 04/06/2012
Localidade	Faculdade Adventista de Hortolândia Hortolândia		
Curso	Educação Física		
Turma	Código	SE5NB	Matriculados 42
	Titulação	Licenciado	Participantes 17 avaliadores 40 %
Dimensão	7 - Infraestrutura Física e recursos de apoio		
Questionário	Quanto ao Sistema de Avaliação		

perguntas	total sem brancos	brancos
1 - O que você achou desse sistema avaliativo institucional?	17	0

* perguntas X representação percentual

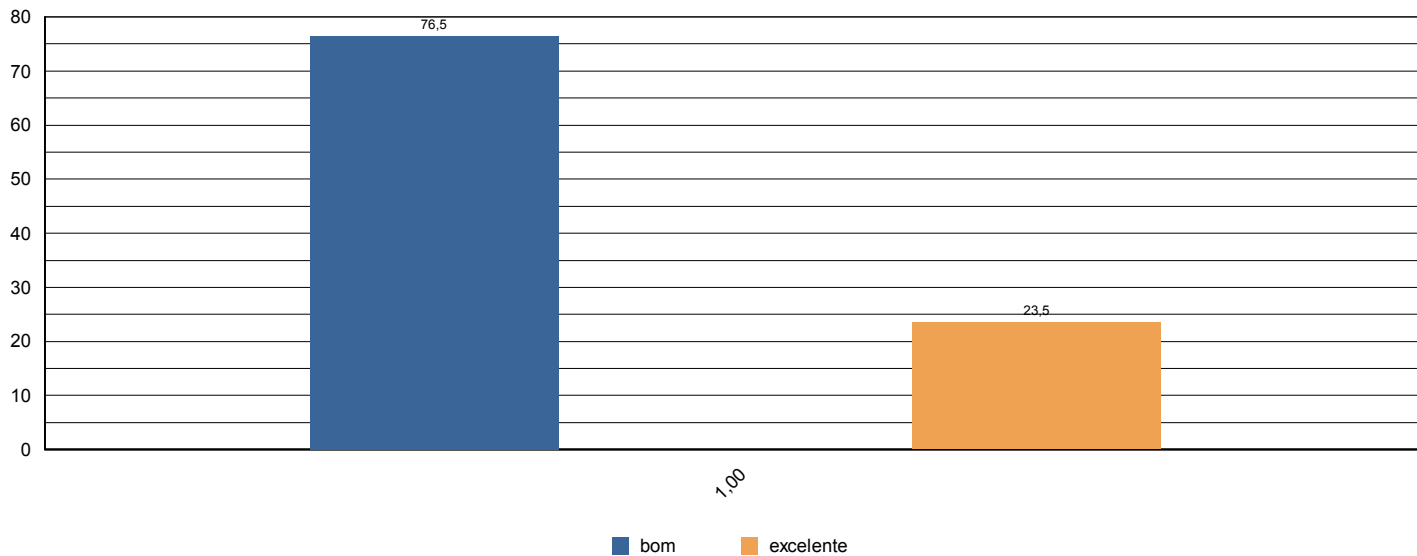



Sistema de Avaliação Institucional

Avaliação	1º Avaliação Institucional de 2012		01/05/2012 à 04/06/2012	
Localidade	Faculdade Adventista de Hortolândia Hortolândia			
Curso	Educação Física			
Turma	Código	SE5NB	Matriculados	42
	Titulação	Licenciado	Participantes	17 avaliadores 40 %
Dimensão	2 - Políticas Acadêmicas			
Questionário	Quanto às condições pedagógicas do curso			

perguntas	total sem brancos	brancos
1 - Contribuição das disciplinas para minha formação profissional.	17	0
2 - Programas de extensão.	17	0
3 - Programa de iniciação científica do meu curso.	17	0
4 - Processo de desenvolvimento do Trabalho de Conclusão de Curso (TCC).	17	0
5 - Apoio à participação de alunos em eventos científicos fora da Instituição.	16	1
6 - Apoio espiritual.	17	0
7 - Programa de Apoio ao Discente (PROAD).	15	2
8 - Harmonia e sincronismo entre as disciplinas	17	0
9 - O meu grau de satisfação com o curso, como um todo, é:	17	0

* perguntas X representação percentual

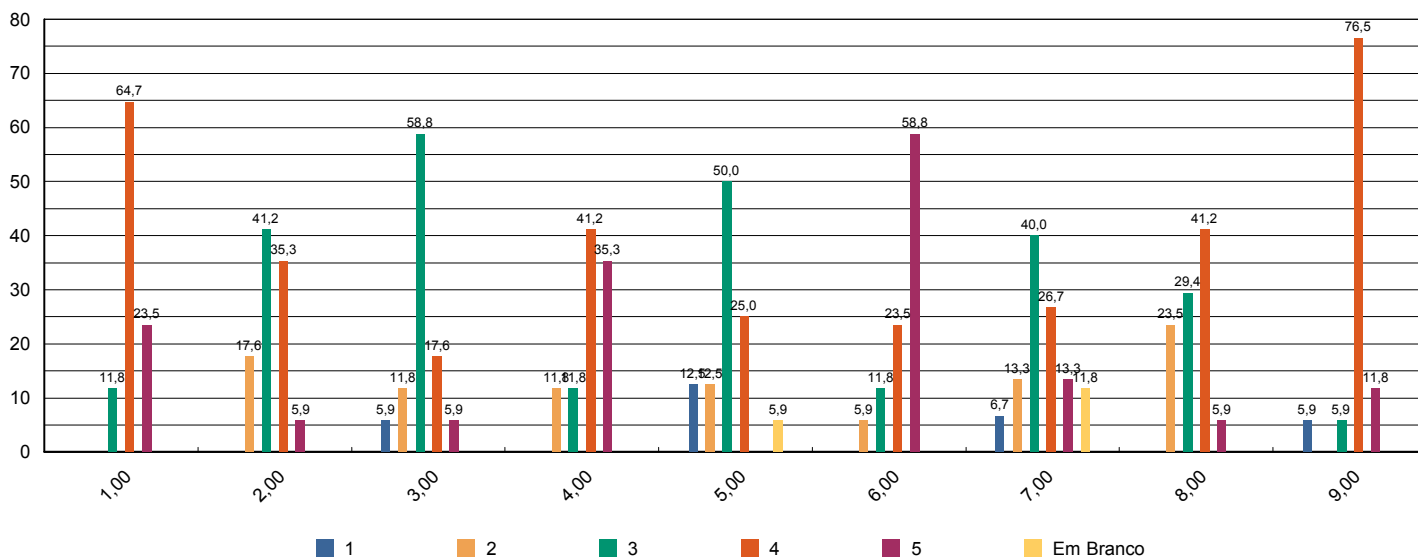

Sistema de Avaliação Institucional



Avaliação	1º Avaliação Institucional de 2012	01/05/2012 à 04/06/2012
Localidade	Faculdade Adventista de Hortolândia Hortolândia	
Curso	Educação Física	
Turma	Código SE6NCA	Matriculados 26
	Titulação Licenciado	Participantes 15 avaliadores 58 %
Dimensão	9 - Políticas de atendimento aos estudantes	
Questionário	Atendimento aos discentes	

perguntas	total sem brancos	brancos
1 - Atendimento e serviço da cantina	15	0
2 - Atendimento na biblioteca.	14	1
3 - Atendimento na secretaria.	14	1
4 - Atendimento do setor de finanças.	13	2
5 - Atendimento do setor de Bolsas de Estudo.	13	2

* perguntas X representação percentual

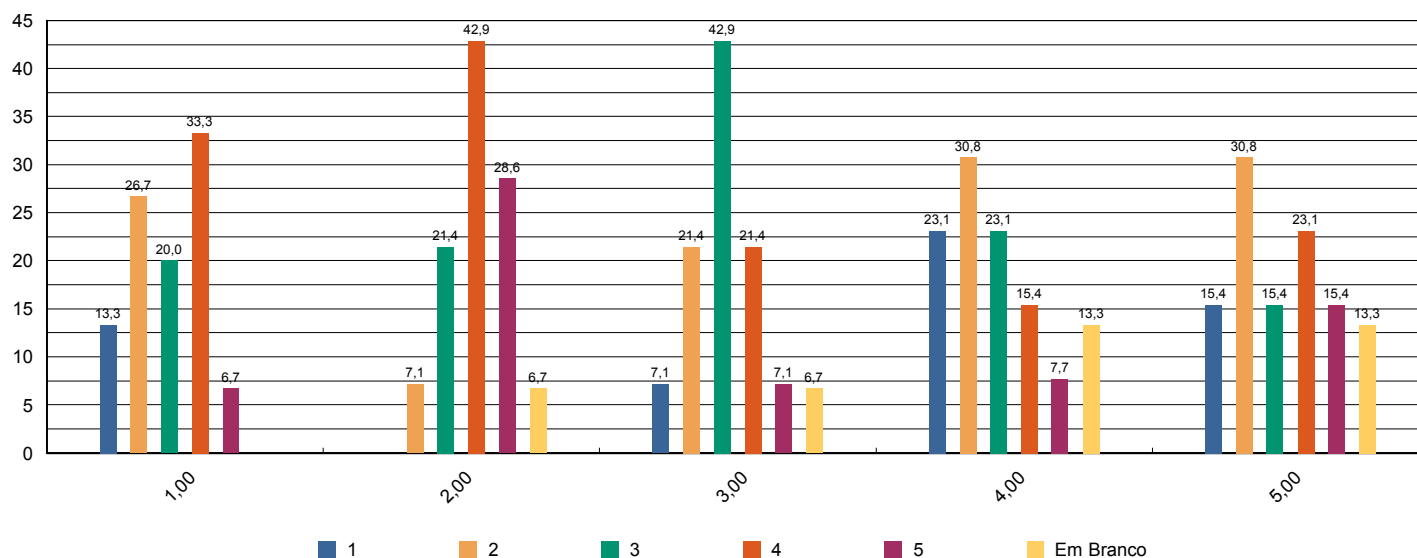

Sistema de Avaliação Institucional



Avaliação	1º Avaliação Institucional de 2012		01/05/2012 à 04/06/2012
Localidade	Faculdade Adventista de Hortolândia Hortolândia		
Curso	Educação Física		
Turma	Código	SE6NCA	Matriculados 26
	Titulação	Licenciado	Participantes 15 avaliadores 58 %
Dimensão	4 - Comunicação com a sociedade		
Questionário	Comunicação		

perguntas	total sem brancos	brancos
1 - Informações sobre procedimentos de rotina (matrículas, pagamentos, horários de funcionamento, calendário, etc.) são adequadamente divulgadas.	14	1
2 - Eventos promovidos pela instituição são adequadamente divulgados.	15	0

* perguntas X representação percentual

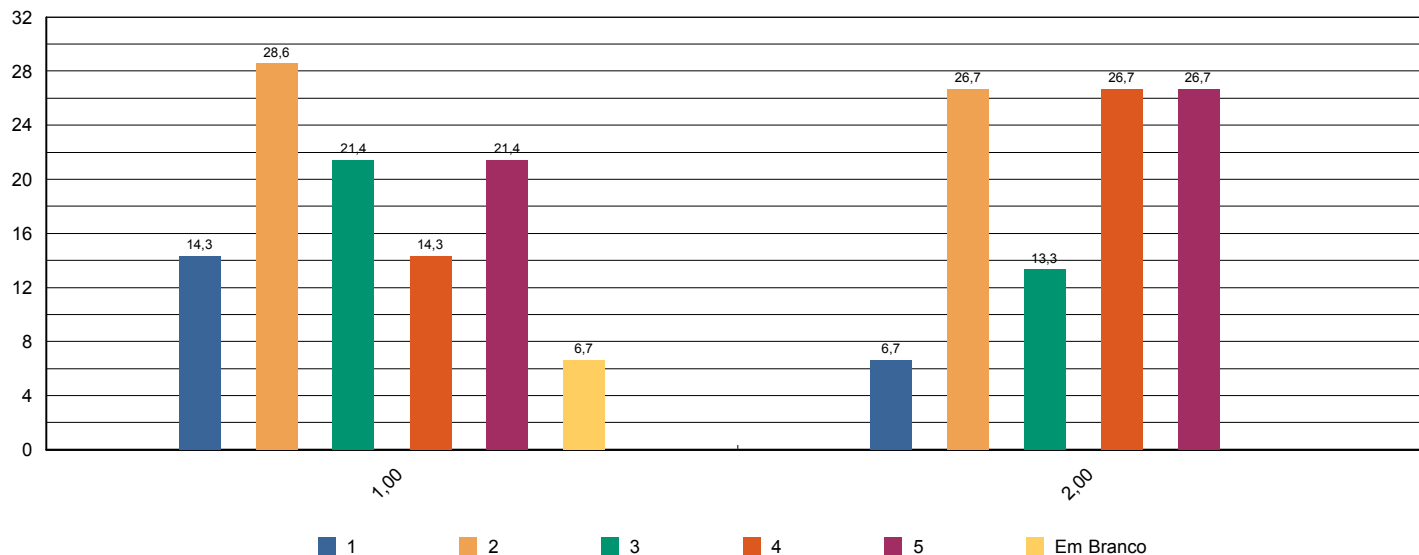



Sistema de Avaliação Institucional

Avaliação	1º Avaliação Institucional de 2012		01/05/2012 à 04/06/2012
Localidade	Faculdade Adventista de Hortolândia Hortolândia		
Curso	Educação Física		
Turma	Código	SE6NCA	Matriculados 26
	Titulação	Licenciado	Participantes 15 avaliadores 58 %
Dimensão	6 - Organização e Gestão da Instituição		
Questionário	Coordenadoria do curso		

perguntas	total sem brancos	brancos
1 - Disposição do coordenador para ouvir e orientar os alunos.	14	1
2 - Liderança do curso.	15	0

* perguntas X representação percentual

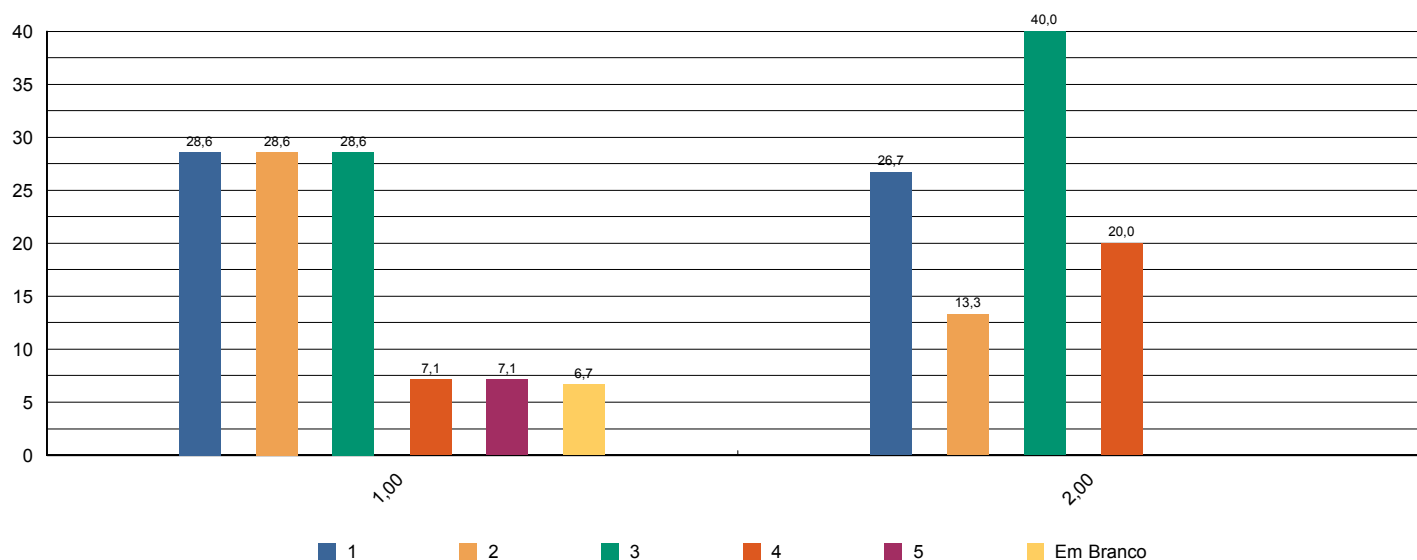

Sistema de Avaliação Institucional



Avaliação	1º Avaliação Institucional de 2012		01/05/2012 à 04/06/2012
Localidade	Faculdade Adventista de Hortolândia Hortolândia		
Curso	Educação Física		
Turma	Código	SE6NCA	Matriculados 26
	Titulação	Licenciado	Participantes 15 avaliadores 58 %
Dimensão	7 - Infraestrutura Física e recursos de apoio		
Questionário	Infraestrutura		

perguntas	total sem brancos	brancos
1 - Sala de aula	15	0
2 - Sanitários	15	0
3 - Cantina	15	0
4 - Espaços de convivência (centro de vivência, quadras, jardins, etc.)	15	0
5 - Livros, periódicos e outros materiais disponíveis na biblioteca.	14	1
6 - Laboratórios e outros espaços para atividades práticas.	15	0
7 - Acesso à Internet para pesquisa acadêmica.	15	0

* perguntas X representação percentual

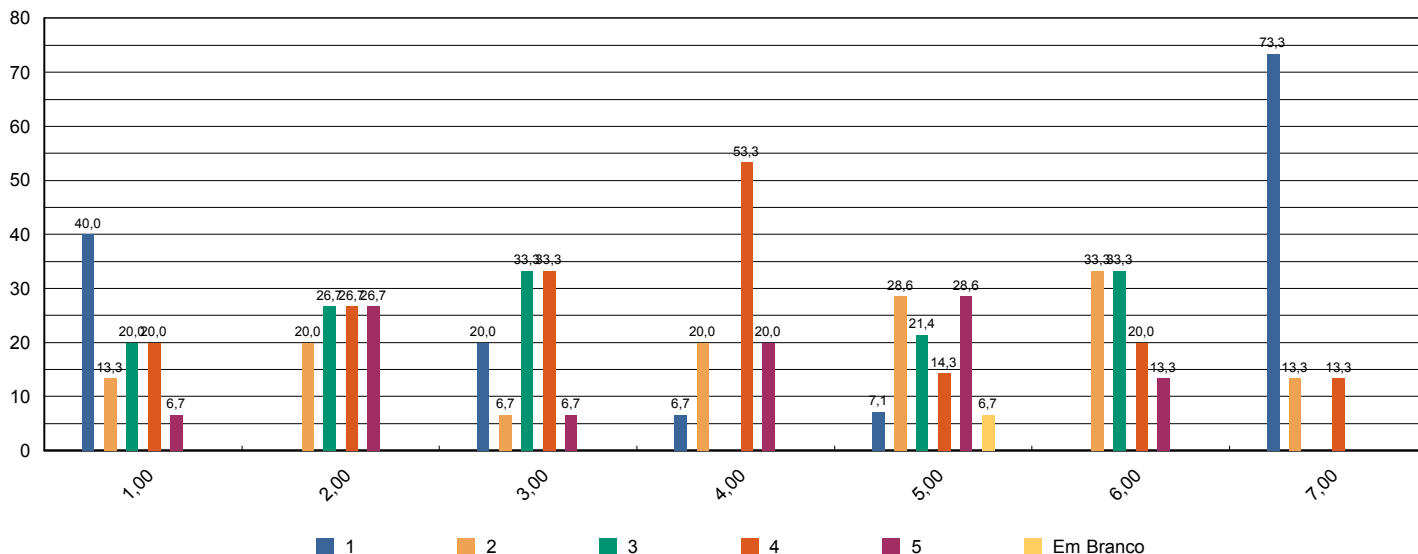



Sistema de Avaliação Institucional

Avaliação	1º Avaliação Institucional de 2012		01/05/2012 à 04/06/2012
Localidade	Faculdade Adventista de Hortolândia Hortolândia		
Curso	Educação Física		
Turma	Código	SE6NCA	Matriculados 26
	Titulação	Licenciado	Participantes 15 avaliadores 58 %
Dimensão	7 - Infraestrutura Física e recursos de apoio		
Questionário	Quanto ao Sistema de Avaliação		

perguntas	total sem brancos	brancos
1 - O que você achou desse sistema avaliativo institucional?	15	0

* perguntas X representação percentual

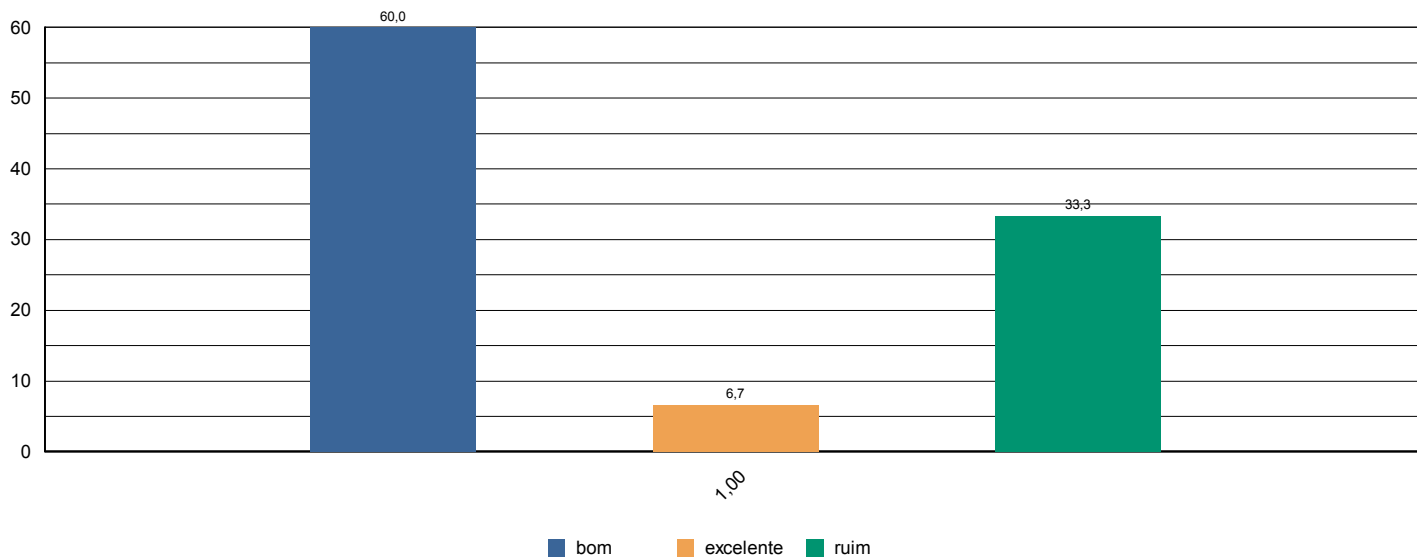



Sistema de Avaliação Institucional

Avaliação	1º Avaliação Institucional de 2012		01/05/2012 à 04/06/2012	
Localidade	Faculdade Adventista de Hortolândia Hortolândia			
Curso	Educação Física			
Turma	Código	SE6NCA	Matriculados	26
	Titulação	Licenciado	Participantes	15 avaliadores 58 %
Dimensão	2 - Políticas Acadêmicas			
Questionário	Quanto às condições pedagógicas do curso			

perguntas	total sem brancos	brancos
1 - Contribuição das disciplinas para minha formação profissional.	14	1
2 - Programas de extensão.	11	4
3 - Programa de iniciação científica do meu curso.	15	0
4 - Processo de desenvolvimento do Trabalho de Conclusão de Curso (TCC).	13	2
5 - Apoio à participação de alunos em eventos científicos fora da Instituição.	15	0
6 - Apoio espiritual.	13	2
7 - Programa de Apoio ao Discente (PROAD).	13	2
8 - Harmonia e sincronismo entre as disciplinas	14	1
9 - O meu grau de satisfação com o curso, como um todo, é:	15	0

* perguntas X representação percentual

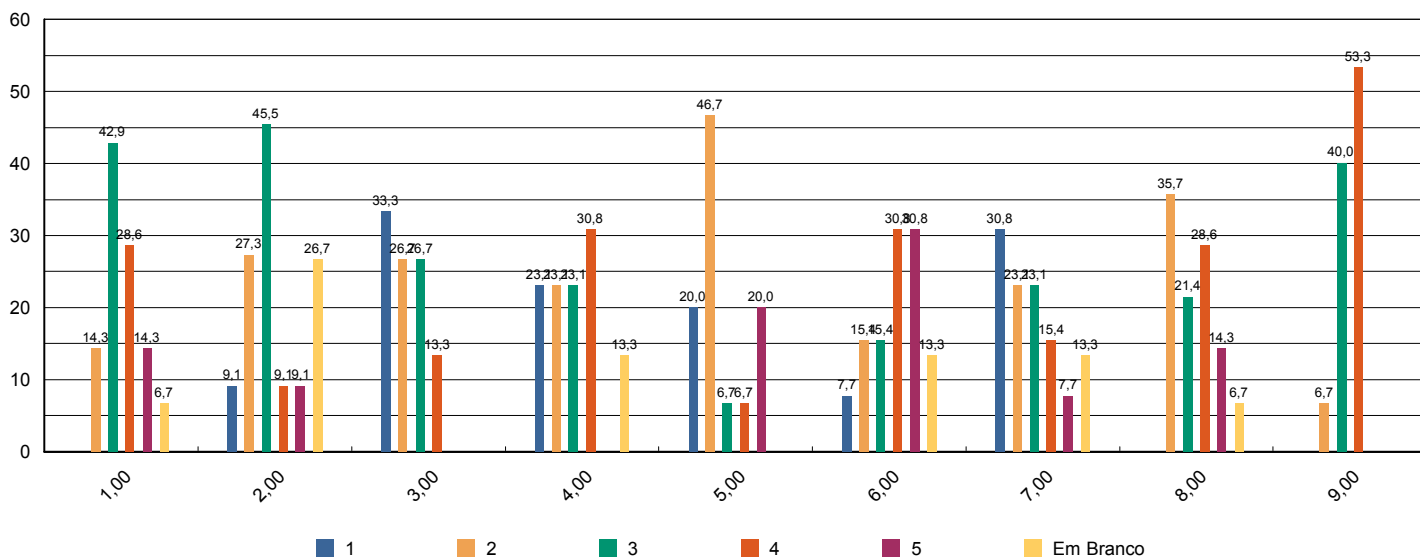



Sistema de Avaliação Institucional

Avaliação	1º Avaliação Institucional de 2012		01/05/2012 à 04/06/2012	
Localidade	Faculdade Adventista de Hortolândia Hortolândia			
Curso	Educação Física			
Turma	Código	EFISDOCHT	Matriculados	ñ informado
	Titulação	Turma de Docentes	Participantes	15 avaliadores
Dimensão	2 - Políticas Acadêmicas			
Questionário	Avalie a atuação do Colegiado do Curso (Docentes)			

perguntas	total sem brancos	brancos
1 - Analisa, periodicamente, relatórios da Comissão Própria de Avaliação (CPA), Relatórios do MEC, da Comissão Interna de Avaliação de Curso (CIAC) e da Comissão de Avaliação Denominacional.	13	2
2 - Aprova os ementários e bibliografias das disciplinas.	14	1
3 - Atualiza, periodicamente, o Projeto Pedagógico de Curso (PPC).	13	2
4 - Aprecia os projetos apresentados pela Coordenadoria de Curso.	14	1
5 - Meu grau de satisfação com o curso.	15	0
6 - Meu grau de satisfação com o clima institucional.	15	0

* perguntas X representação percentual

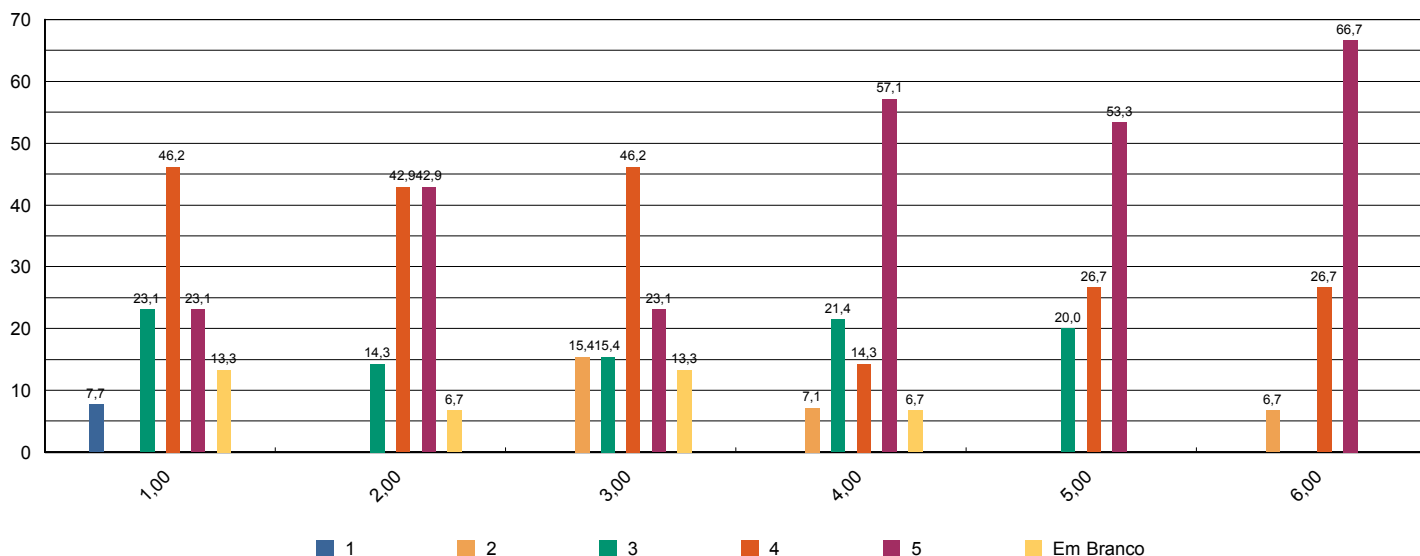



Sistema de Avaliação Institucional

Avaliação	1º Avaliação Institucional de 2012		01/05/2012 à 04/06/2012	
Localidade	Faculdade Adventista de Hortolândia Hortolândia			
Curso	Educação Física			
Turma	Código	EFISDOCHT	Matriculados	ñ informado
	Titulação	Turma de Docentes	Participantes	15 avaliadores
Dimensão	2 - Políticas Acadêmicas			
Questionário	Avalie o apoio que o curso oferece aos alunos (Docentes)			

perguntas	total sem brancos	brancos
1 - Há programas de extensão como parte do projeto do curso.	15	0
2 - Há programas de iniciação científica como parte do projeto do curso.	14	1
3 - Há programa de monitoria.	14	1
4 - A Instituição dá apoio à participação discente em eventos científicos fora da instituição (encontros, congressos, etc..)	14	1
5 - As atividades promovidas pelo Programa de Atendimento ao Discente (PROAD) atendem às necessidades dos alunos.	14	1
6 - Há um programa efetivo de apoio espiritual aos alunos.	15	0
7 - O curso promove eventos acadêmico-científicos e culturais.	15	0

* perguntas X representação percentual

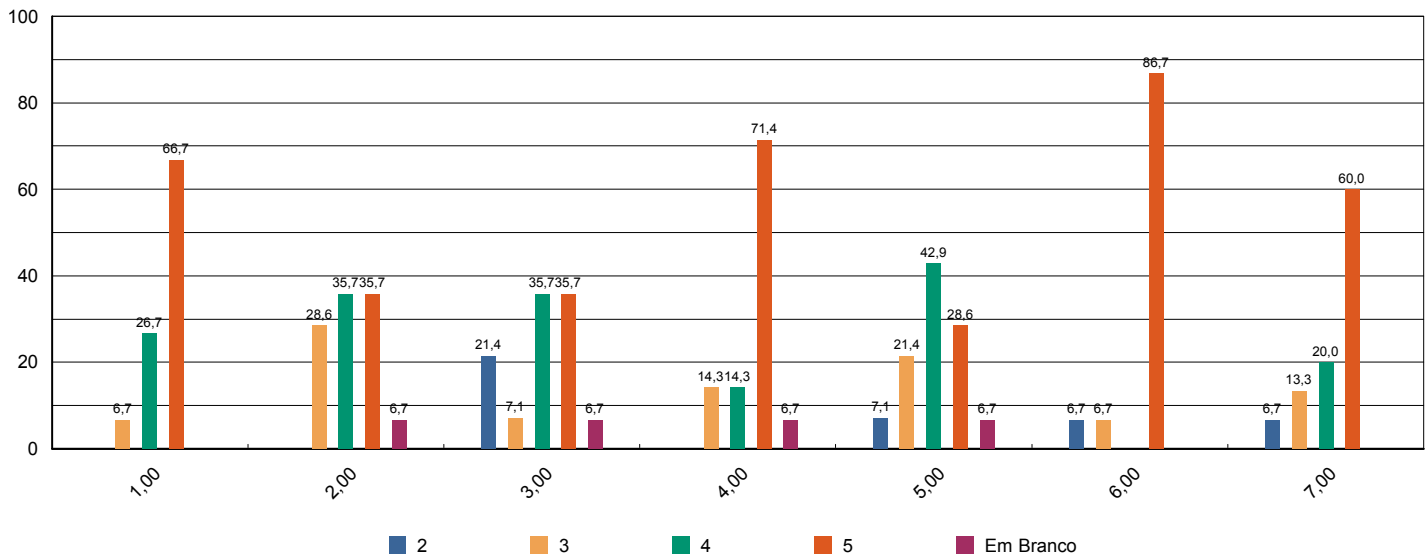



Sistema de Avaliação Institucional

Avaliação	1º Avaliação Institucional de 2012		01/05/2012 à 04/06/2012	
Localidade	Faculdade Adventista de Hortolândia Hortolândia			
Curso	Educação Física			
Turma	Código	EFISDOCHT	Matriculados	ñ informado
	Titulação	Turma de Docentes	Participantes	15 avaliadores
Dimensão	2 - Políticas Acadêmicas			
Questionário	Avalie o apoio que o curso oferece aos professores (Docentes)			

perguntas	total sem brancos	brancos
1 - Programa de apoio à capacitação docente (PAD).	13	2
2 - Programa de atualização didático-pedagógica (PROAP).	13	2
3 - Apoio à participação em eventos científicos, encontros, congressos ,etc.. (PROAPARC)	14	1
4 - Espaço destinado à análise de relatos de experiências desenvolvidas em práticas pedagógicas com vistas à socialização dos resultados e melhoria do desempenho docente e discente no ensino–aprendizagem	13	2

* perguntas X representação percentual

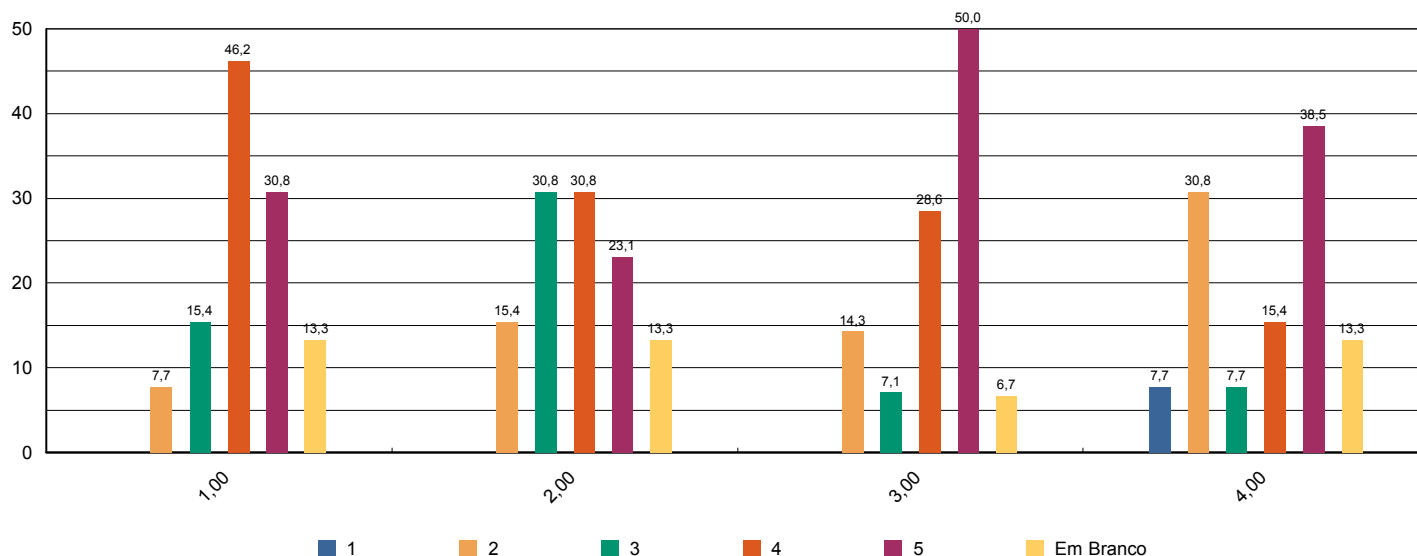



Sistema de Avaliação Institucional

Avaliação	1º Avaliação Institucional de 2012		01/05/2012 à 04/06/2012	
Localidade	Faculdade Adventista de Hortolândia Hortolândia			
Curso	Educação Física			
Turma	Código	EFISDOCHT	Matriculados	ñ informado
	Titulação	Turma de Docentes	Participantes	15 avaliadores
Dimensão	4 - Comunicação com a sociedade			
Questionário	Comunicação (Docentes)			

perguntas	total sem brancos	brancos
1 - As informações sobre procedimentos de rotina (atribuição e horário de aulas, documentação, reuniões, salários e outros) são adequadamente divulgadas.	15	0
2 - Os eventos promovidos pela instituição são adequadamente divulgados.	15	0

* perguntas X representação percentual

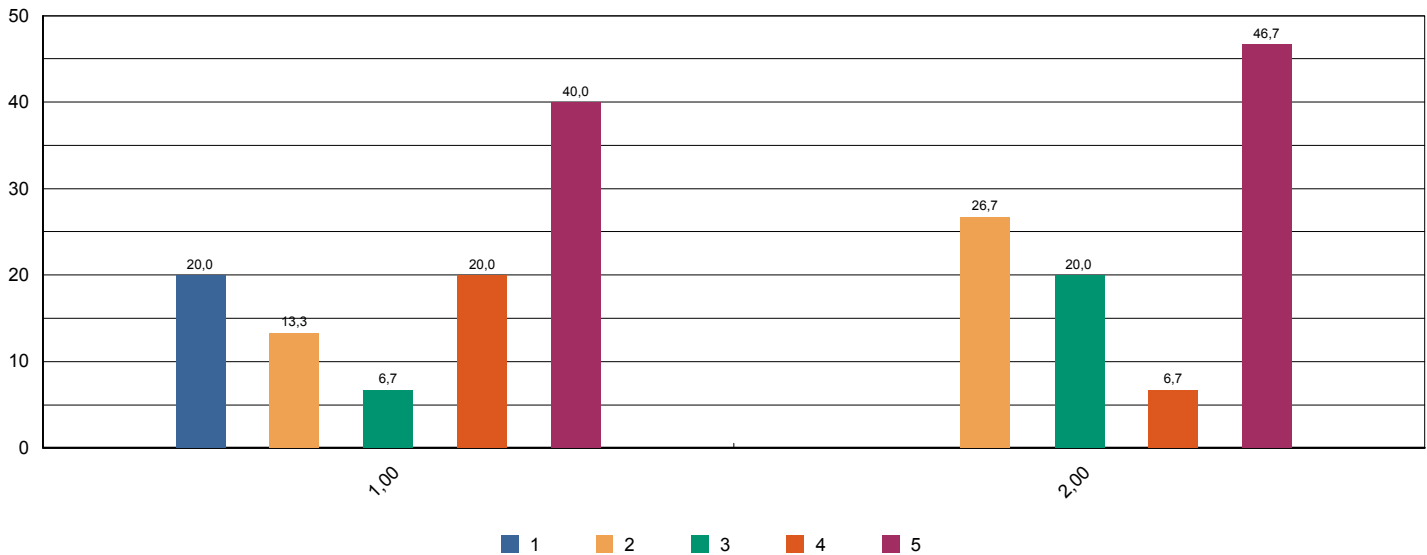



Sistema de Avaliação Institucional

Avaliação	1º Avaliação Institucional de 2012		01/05/2012 à 04/06/2012	
Localidade	Faculdade Adventista de Hortolândia Hortolândia			
Curso	Educação Física			
Turma	Código	EFISDOCHT	Matriculados	ñ informado
	Titulação	Turma de Docentes	Participantes	15 avaliadores
Dimensão	6 - Organização e Gestão da Instituição			
Questionário	Coordenadoria do Curso (Docentes)			

perguntas	total sem brancos	brancos
1 - Disposição do coordenador para ouvir os professores.	15	0
2 - Interesse revelado na solução dos problemas.	15	0
3 - Coordenação das reuniões de Colegiado, CIAC e NDE abordando temas relevantes para o bom funcionamento do curso.	14	1
4 - As orientações recebidas.	14	1
5 - Administração e liderança do Curso.	15	0

* perguntas X representação percentual

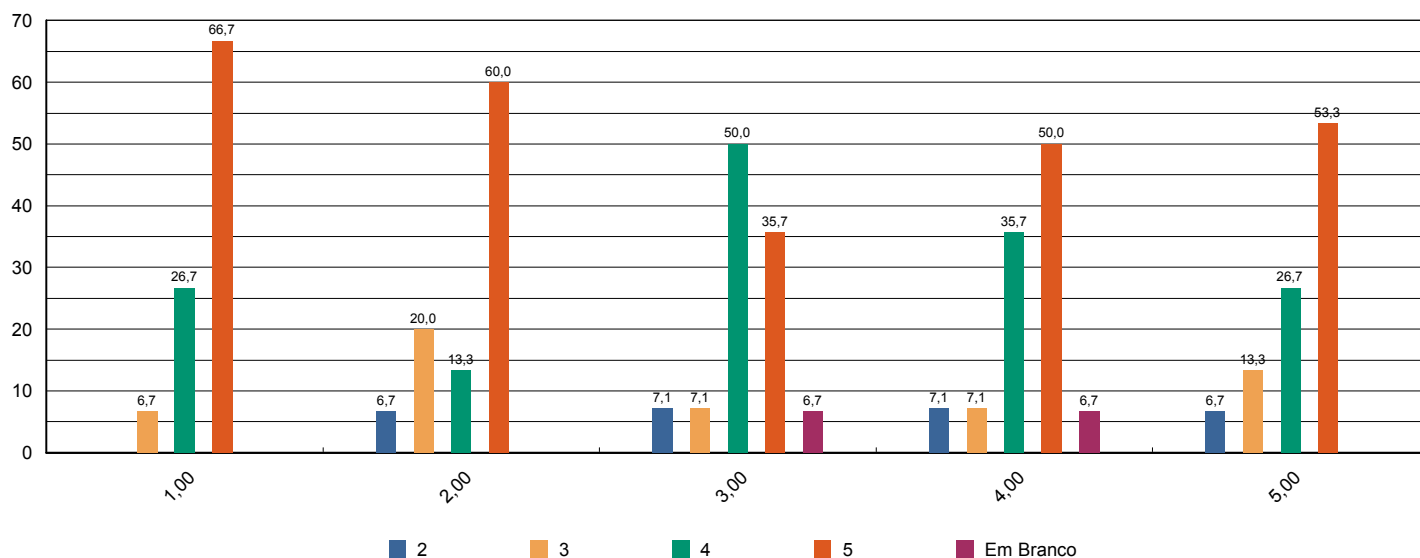



Sistema de Avaliação Institucional

Avaliação	1º Avaliação Institucional de 2012	01/05/2012 à 04/06/2012
Localidade	Faculdade Adventista de Hortolândia Hortolândia	
Curso	Educação Física	
Turma	Código EFISDOCHT	Matriculados ñ informado
	Titulação Turma de Docentes	Participantes 15 avaliadores
Dimensão	7 - Infraestrutura Física e recursos de apoio	
Questionário	Infraestrutura (Docentes)	

perguntas	total sem brancos	brancos
1 - Salas de aula.	15	0
2 - Sanitários.	15	0
3 - Espaços de lazer (quadras, jardins, centro de vivência, etc.)	15	0
4 - Disponibilidade e suficiência do acervo da biblioteca	15	0
5 - Equipamentos disponíveis para uso didático	15	0
6 - Qualidade dos laboratórios	14	1
7 - Acesso a internet para pesquisa acadêmica	15	0
8 - Ambiente de trabalho (sala de professores, gabinetes, etc.)	15	0

* perguntas X representação percentual

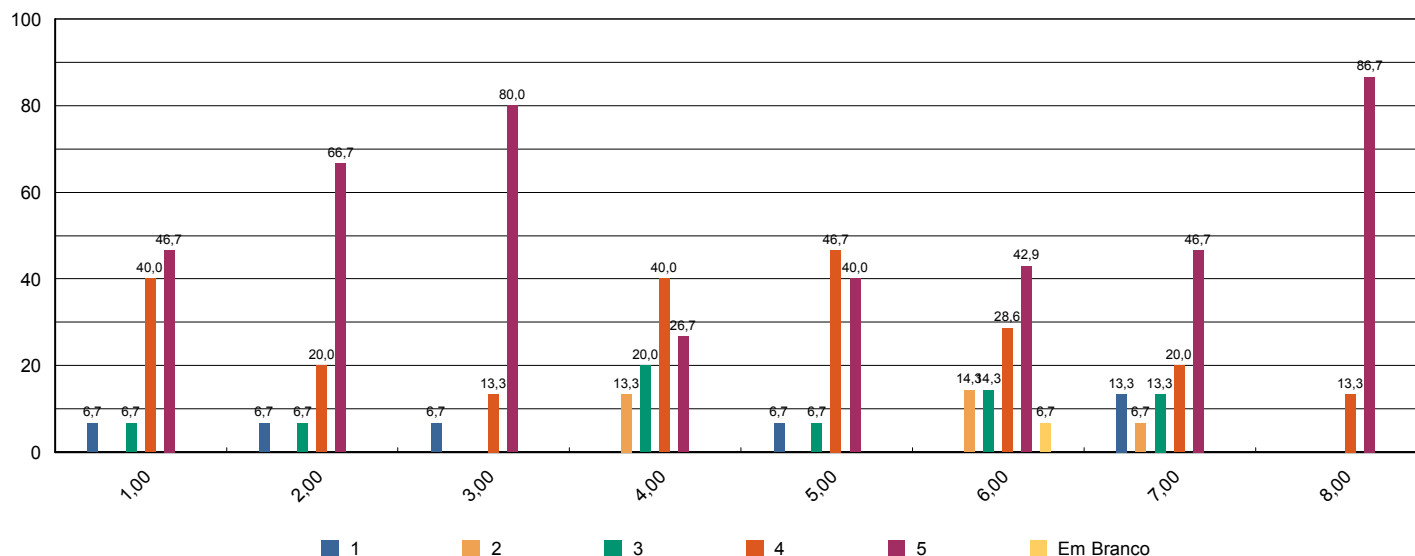



Sistema de Avaliação Institucional

Avaliação	1º Avaliação Institucional de 2012	01/05/2012 à 04/06/2012	
Localidade	Faculdade Adventista de Hortolândia Hortolândia		
Curso	Educação Física		
Turma	Código EFISDOCHT	Matriculados	ñ informado
	Titulação Turma de Docentes	Participantes	15 avaliadores
Dimensão	2 - Políticas Acadêmicas		
Questionário	Políticas Acadêmicas (Docentes)		

perguntas	total sem brancos	brancos
1.1 - O perfil do egresso está adequadamente definido.	14	1
1.2 - A missão e os objetivos do curso estão bem definidos.	15	0
1.3 - As disciplinas se apresentam, ao longo do curso, em uma seqüência lógica tanto epistemológica quanto pedagogicamente.	15	0
1.4 - As disciplinas de um mesmo semestre apresentam relação entre si com caráter de complementaridade, isto é, o currículo apresenta uma integração horizontal	15	0

* perguntas X representação percentual

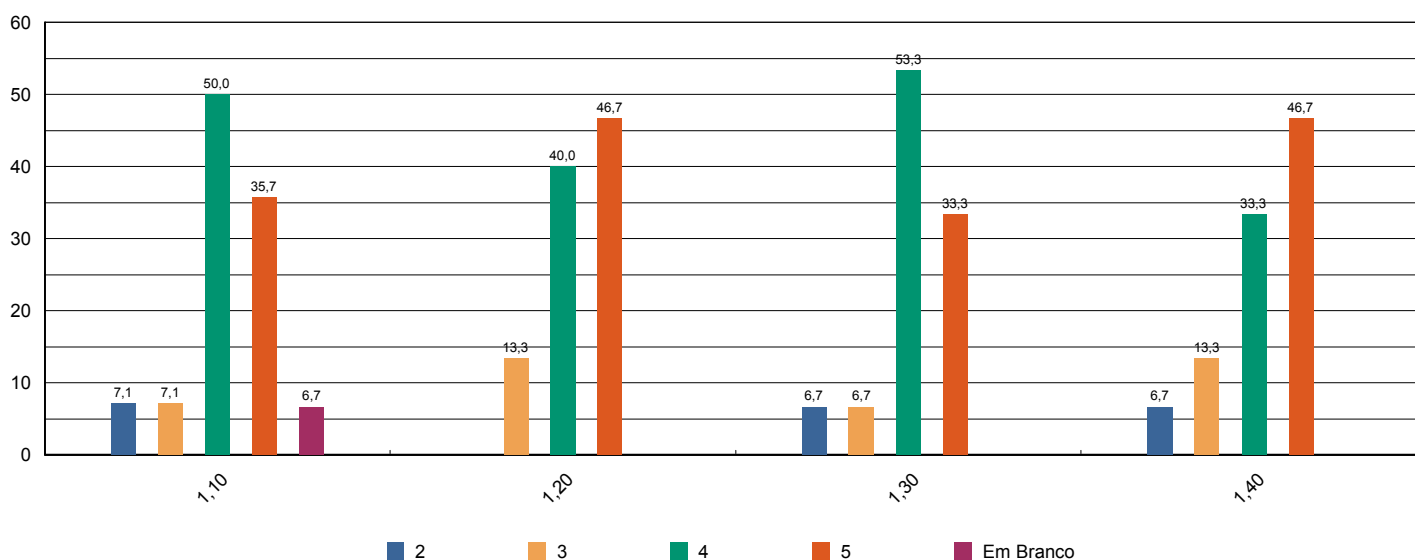



Sistema de Avaliação Institucional

Avaliação	1º Avaliação Institucional de 2012		01/05/2012 à 04/06/2012	
Localidade	Faculdade Adventista de Hortolândia Hortolândia			
Curso	Pedagogia			
Turma	Código	SP1NA	Matriculados	62
	Titulação	Licenciado	Participantes	41 avaliadores 66 %
Dimensão	9 - Políticas de atendimento aos estudantes			
Questionário	Atendimento aos discentes			

perguntas	total sem brancos	brancos
1 - Atendimento e serviço da cantina	39	2
2 - Atendimento na biblioteca.	40	1
3 - Atendimento na secretaria.	40	1
4 - Atendimento do setor de finanças.	37	4
5 - Atendimento do setor de Bolsas de Estudo.	33	8

* perguntas X representação percentual

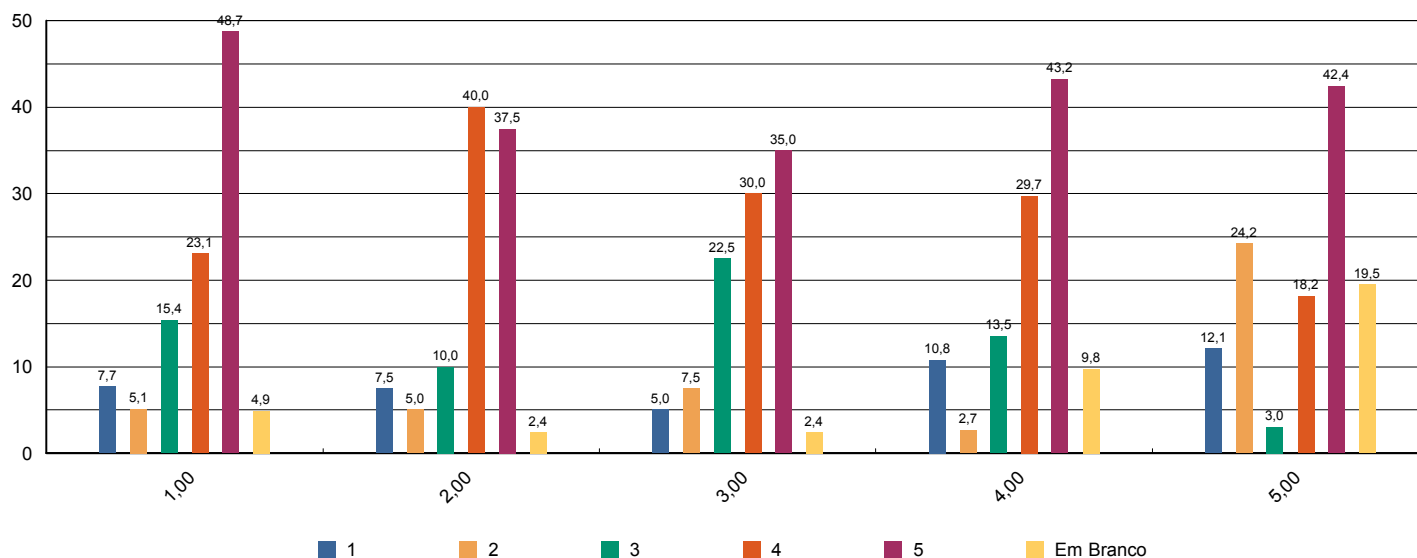

Sistema de Avaliação Institucional



Avaliação	1º Avaliação Institucional de 2012	01/05/2012 à 04/06/2012
Localidade	Faculdade Adventista de Hortolândia Hortolândia	
Curso	Pedagogia	
Turma	Código SP1NA	Matriculados 62
	Titulação Licenciado	Participantes 41 avaliadores 66 %
Dimensão	4 - Comunicação com a sociedade	
Questionário	Comunicação	

perguntas	total sem brancos	brancos
1 - Informações sobre procedimentos de rotina (matrículas, pagamentos, horários de funcionamento, calendário, etc.) são adequadamente divulgadas.	40	1
2 - Eventos promovidos pela instituição são adequadamente divulgados.	39	2

* perguntas X representação percentual

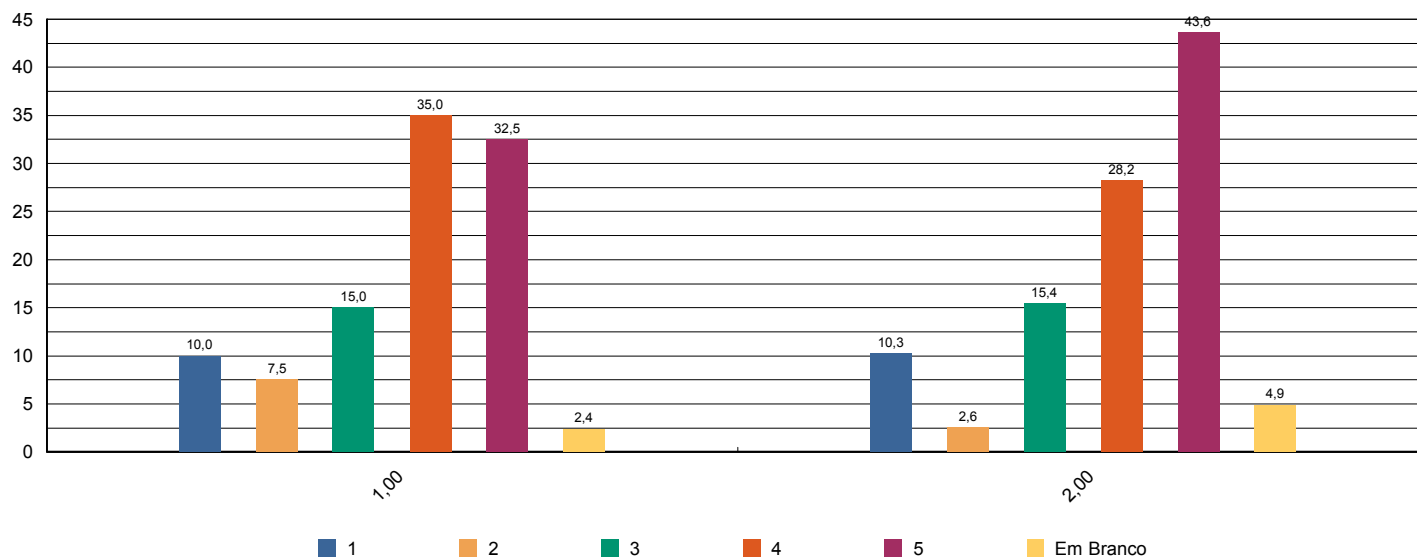

Sistema de Avaliação Institucional



Avaliação	1º Avaliação Institucional de 2012		01/05/2012 à 04/06/2012	
Localidade	Faculdade Adventista de Hortolândia Hortolândia			
Curso	Pedagogia			
Turma	Código	SP1NA	Matriculados	62
	Titulação	Licenciado	Participantes	41 avaliadores 66 %
Dimensão	6 - Organização e Gestão da Instituição			
Questionário	Coordenadoria do curso			

perguntas	total sem brancos	brancos
1 - Disposição do coordenador para ouvir e orientar os alunos.	35	6
2 - Liderança do curso.	39	2

* perguntas X representação percentual

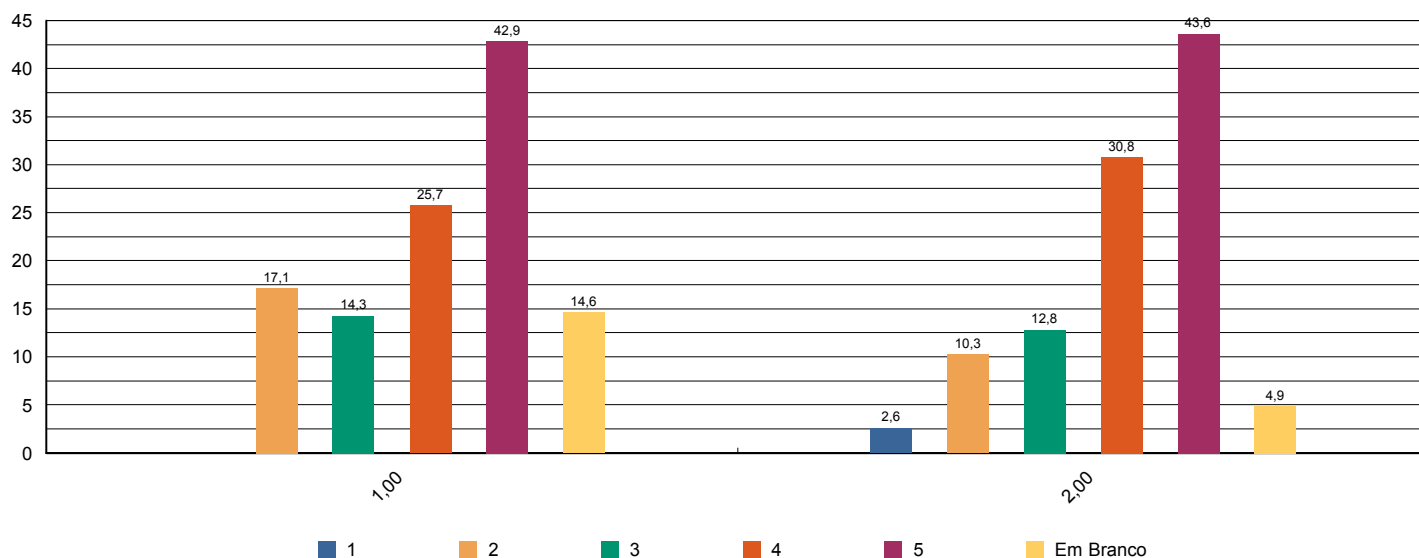



Sistema de Avaliação Institucional

Avaliação	1º Avaliação Institucional de 2012		01/05/2012 à 04/06/2012	
Localidade	Faculdade Adventista de Hortolândia Hortolândia			
Curso	Pedagogia			
Turma	Código	SP1NA	Matriculados	62
	Titulação	Licenciado	Participantes	41 avaliadores 66 %
Dimensão	7 - Infraestrutura Física e recursos de apoio			
Questionário	Infraestrutura			

perguntas	total sem brancos	brancos
1 - Sala de aula	41	0
2 - Sanitários	41	0
3 - Cantina	40	1
4 - Espaços de convivência (centro de vivência, quadras, jardins, etc.)	39	2
5 - Livros, periódicos e outros materiais disponíveis na biblioteca.	39	2
6 - Laboratórios e outros espaços para atividades práticas.	38	3
7 - Acesso à Internet para pesquisa acadêmica.	38	3

* perguntas X representação percentual

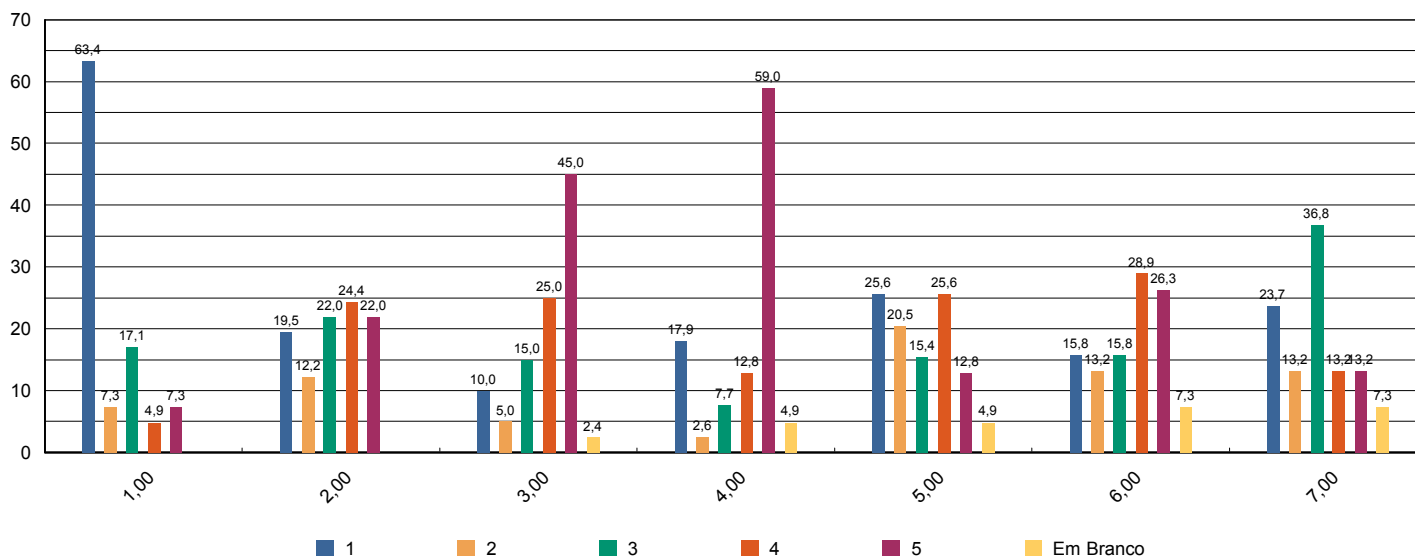



Sistema de Avaliação Institucional

Avaliação	1º Avaliação Institucional de 2012		01/05/2012 à 04/06/2012
Localidade	Faculdade Adventista de Hortolândia Hortolândia		
Curso	Pedagogia		
Turma	Código	SP1NA	Matriculados 62
	Titulação	Licenciado	Participantes 41 avaliadores 66 %
Dimensão	7 - Infraestrutura Física e recursos de apoio		
Questionário	Quanto ao Sistema de Avaliação		

perguntas	total sem brancos	brancos
1 - O que você achou desse sistema avaliativo institucional?	41	0

* perguntas X representação percentual

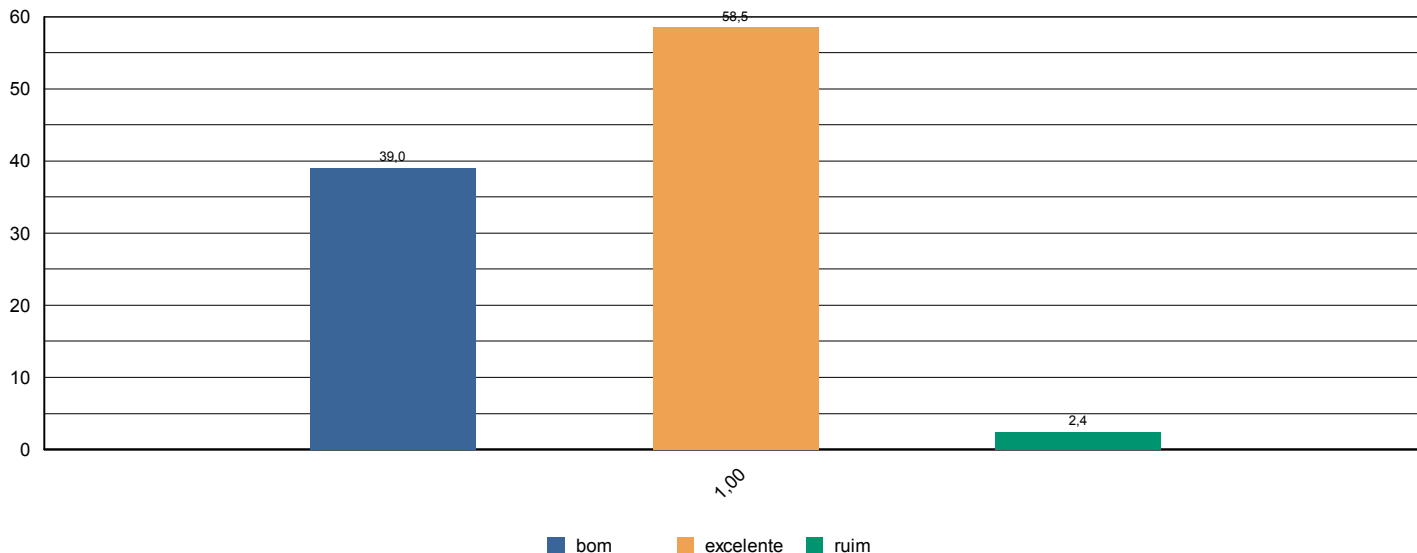



Sistema de Avaliação Institucional

Avaliação	1º Avaliação Institucional de 2012		01/05/2012 à 04/06/2012	
Localidade	Faculdade Adventista de Hortolândia Hortolândia			
Curso	Pedagogia			
Turma	Código	SP1NA	Matriculados	62
	Titulação	Licenciado	Participantes	41 avaliadores 66 %
Dimensão	2 - Políticas Acadêmicas			
Questionário	Quanto às condições pedagógicas do curso			

perguntas	total sem brancos	brancos
1 - Contribuição das disciplinas para minha formação profissional.	41	0
2 - Programas de extensão.	18	23
3 - Programa de iniciação científica do meu curso.	36	5
4 - Processo de desenvolvimento do Trabalho de Conclusão de Curso (TCC).	26	15
5 - Apoio à participação de alunos em eventos científicos fora da Instituição.	20	21
6 - Apoio espiritual.	41	0
7 - Programa de Apoio ao Discente (PROAD).	29	12
8 - Harmonia e sincronismo entre as disciplinas	41	0
9 - O meu grau de satisfação com o curso, como um todo, é:	41	0

* perguntas X representação percentual

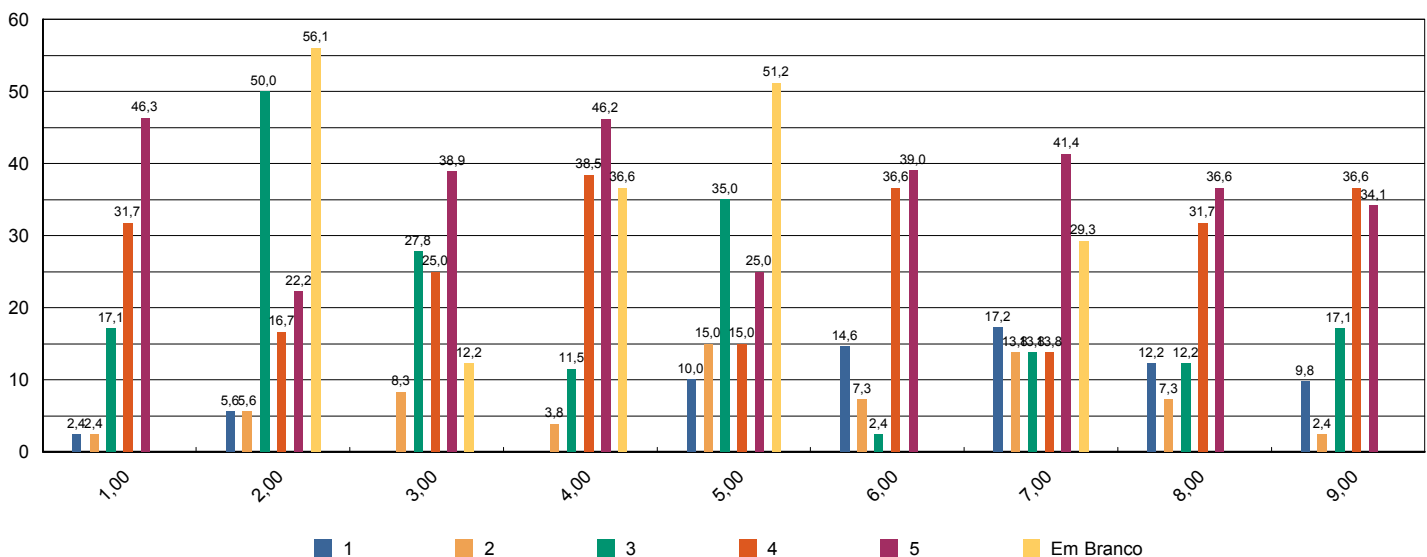



Sistema de Avaliação Institucional

Avaliação	1º Avaliação Institucional de 2012	01/05/2012 à 04/06/2012
Localidade	Faculdade Adventista de Hortolândia Hortolândia	
Curso	Pedagogia	
Turma	Código SP1NB	Matriculados 44
	Titulação Licenciado	Participantes 30 avaliadores 68 %
Dimensão	9 - Políticas de atendimento aos estudantes	
Questionário	Atendimento aos discentes	

perguntas	total sem brancos	brancos
1 - Atendimento e serviço da cantina	30	0
2 - Atendimento na biblioteca.	29	1
3 - Atendimento na secretaria.	29	1
4 - Atendimento do setor de finanças.	25	5
5 - Atendimento do setor de Bolsas de Estudo.	25	5

* perguntas X representação percentual

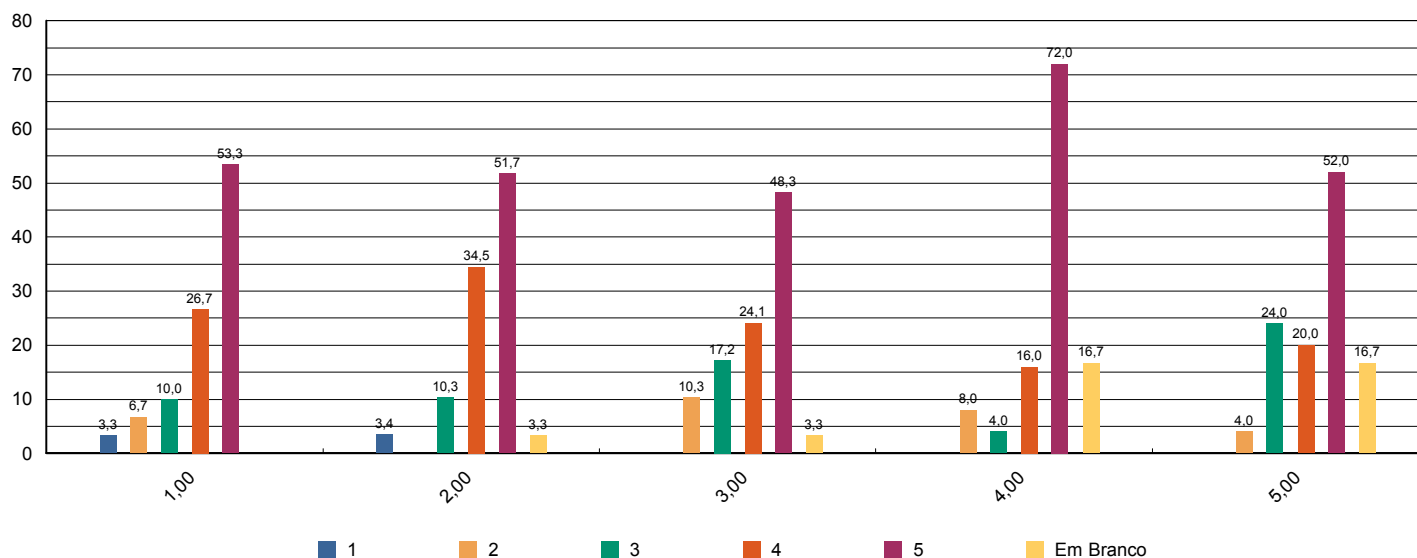

Sistema de Avaliação Institucional



Avaliação	1º Avaliação Institucional de 2012	01/05/2012 à 04/06/2012
Localidade	Faculdade Adventista de Hortolândia Hortolândia	
Curso	Pedagogia	
Turma	Código SP1NB	Matriculados 44
	Titulação Licenciado	Participantes 30 avaliadores 68 %
Dimensão	4 - Comunicação com a sociedade	
Questionário	Comunicação	

perguntas	total sem brancos	brancos
1 - Informações sobre procedimentos de rotina (matrículas, pagamentos, horários de funcionamento, calendário, etc.) são adequadamente divulgadas.	27	3
2 - Eventos promovidos pela instituição são adequadamente divulgados.	28	2

* perguntas X representação percentual

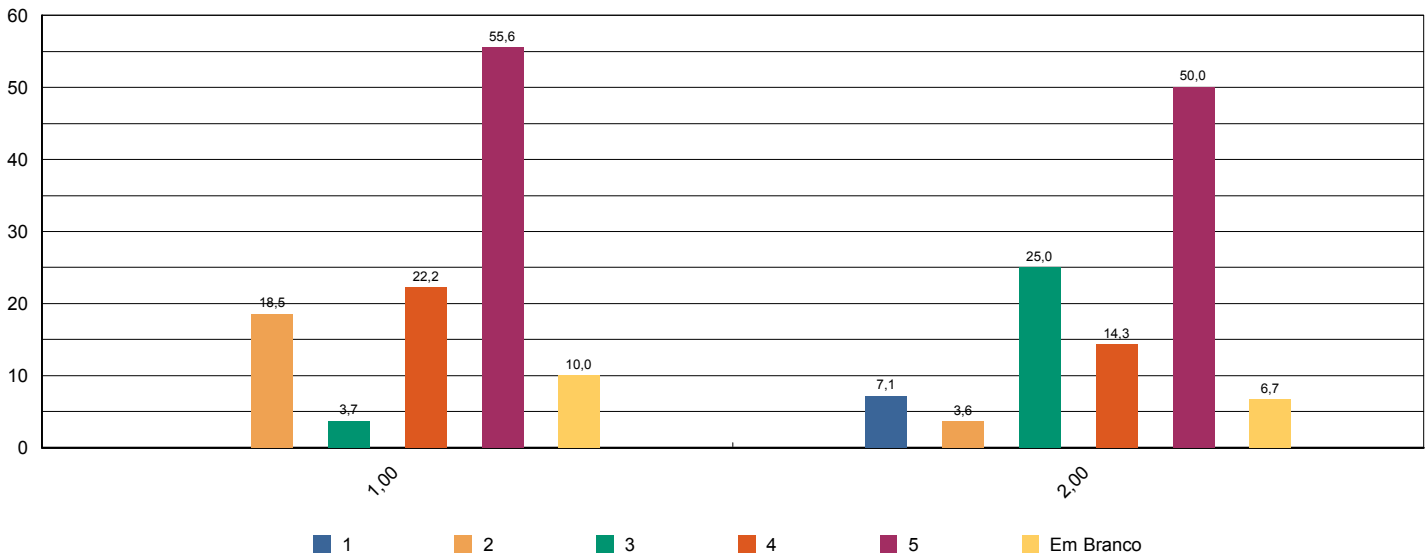

Sistema de Avaliação Institucional



Avaliação	1º Avaliação Institucional de 2012		01/05/2012 à 04/06/2012
Localidade	Faculdade Adventista de Hortolândia Hortolândia		
Curso	Pedagogia		
Turma	Código	SP1NB	Matriculados 44
	Titulação	Licenciado	Participantes 30 avaliadores 68 %
Dimensão	6 - Organização e Gestão da Instituição		
Questionário	Coordenadoria do curso		

perguntas	total sem brancos	brancos
1 - Disposição do coordenador para ouvir e orientar os alunos.	27	3
2 - Liderança do curso.	27	3

* perguntas X representação percentual

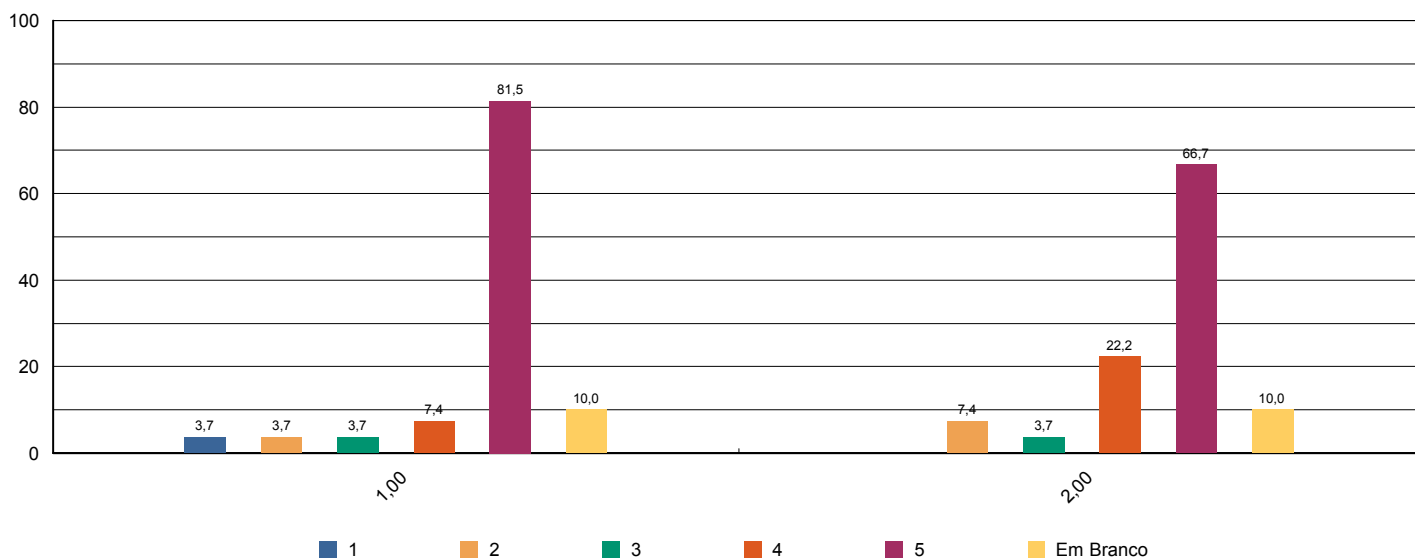



Sistema de Avaliação Institucional

Avaliação	1º Avaliação Institucional de 2012		01/05/2012 à 04/06/2012	
Localidade	Faculdade Adventista de Hortolândia Hortolândia			
Curso	Pedagogia			
Turma	Código	SP1NB	Matriculados	44
	Titulação	Licenciado	Participantes	30 avaliadores 68 %
Dimensão	7 - Infraestrutura Física e recursos de apoio			
Questionário	Infraestrutura			

perguntas	total sem brancos	brancos
1 - Sala de aula	30	0
2 - Sanitários	30	0
3 - Cantina	30	0
4 - Espaços de convivência (centro de vivência, quadras, jardins, etc.)	29	1
5 - Livros, periódicos e outros materiais disponíveis na biblioteca.	30	0
6 - Laboratórios e outros espaços para atividades práticas.	26	4
7 - Acesso à Internet para pesquisa acadêmica.	23	7

* perguntas X representação percentual

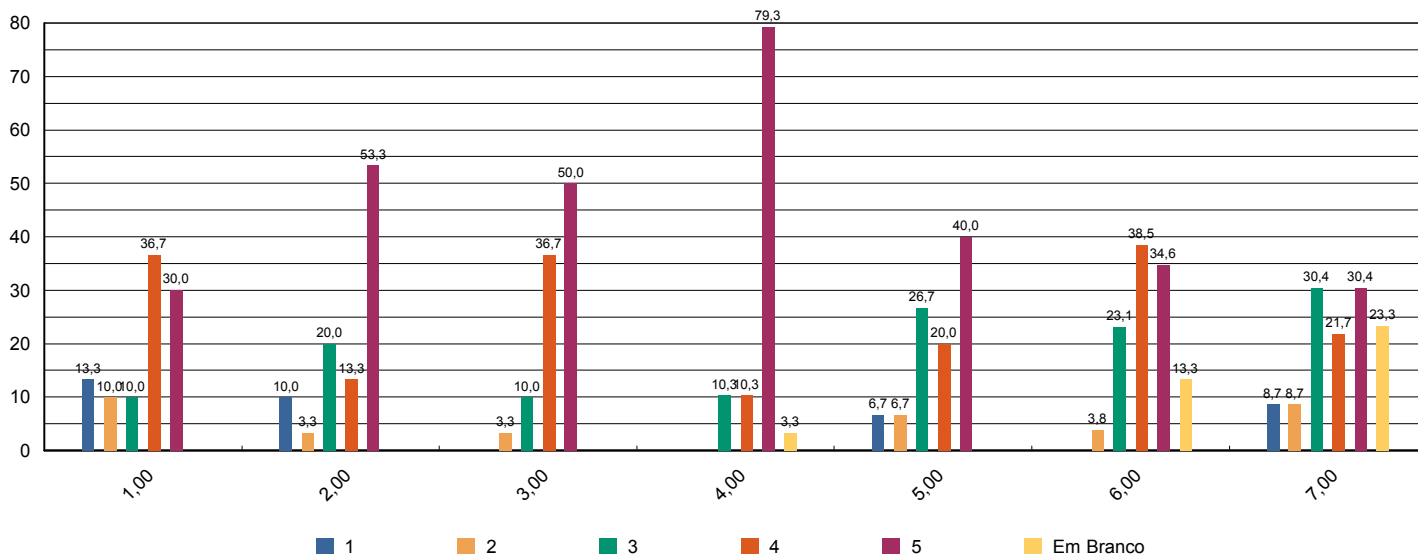



Sistema de Avaliação Institucional

Avaliação	1º Avaliação Institucional de 2012		01/05/2012 à 04/06/2012
Localidade	Faculdade Adventista de Hortolândia Hortolândia		
Curso	Pedagogia		
Turma	Código	SP1NB	Matriculados 44
	Titulação	Licenciado	Participantes 30 avaliadores 68 %
Dimensão	7 - Infraestrutura Física e recursos de apoio		
Questionário	Quanto ao Sistema de Avaliação		

perguntas	total sem brancos	brancos
1 - O que você achou desse sistema avaliativo institucional?	30	0

* perguntas X representação percentual

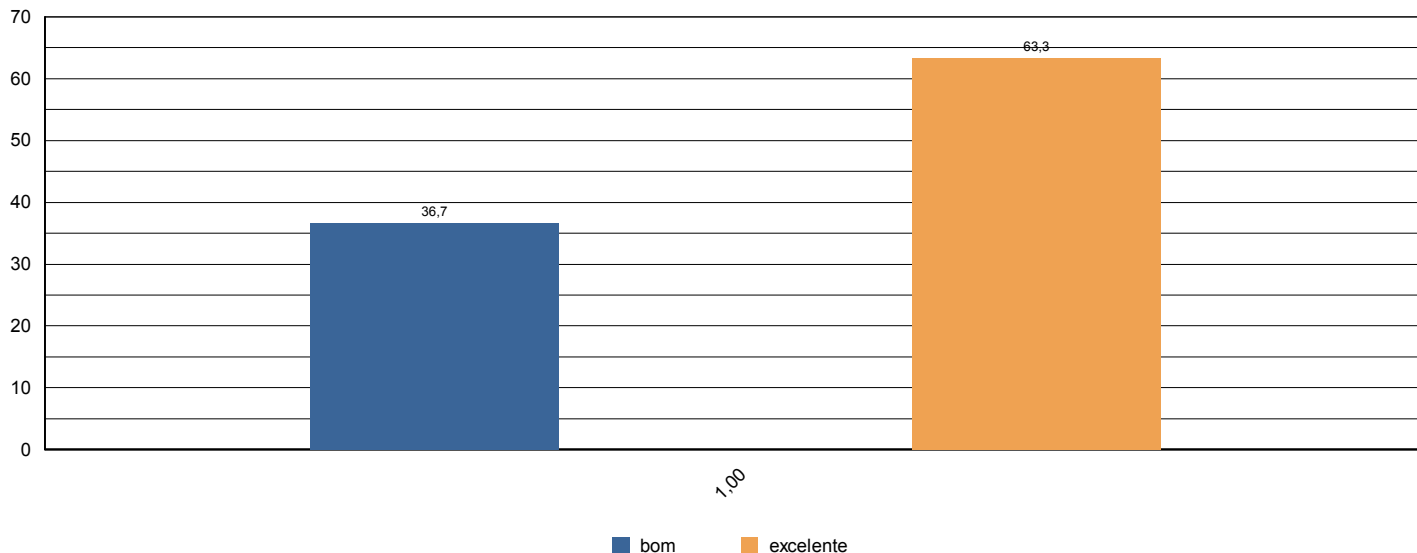



Sistema de Avaliação Institucional

Avaliação	1º Avaliação Institucional de 2012	01/05/2012 à 04/06/2012
Localidade	Faculdade Adventista de Hortolândia Hortolândia	
Curso	Pedagogia	
Turma	Código SP1NB	Matriculados 44
	Titulação Licenciado	Participantes 30 avaliadores 68 %
Dimensão	2 - Políticas Acadêmicas	
Questionário	Quanto às condições pedagógicas do curso	

perguntas	total sem brancos	brancos
1 - Contribuição das disciplinas para minha formação profissional.	30	0
2 - Programas de extensão.	7	23
3 - Programa de iniciação científica do meu curso.	27	3
4 - Processo de desenvolvimento do Trabalho de Conclusão de Curso (TCC).	23	7
5 - Apoio à participação de alunos em eventos científicos fora da Instituição.	13	17
6 - Apoio espiritual.	28	2
7 - Programa de Apoio ao Discente (PROAD).	18	12
8 - Harmonia e sincronismo entre as disciplinas	28	2
9 - O meu grau de satisfação com o curso, como um todo, é:	29	1

* perguntas X representação percentual

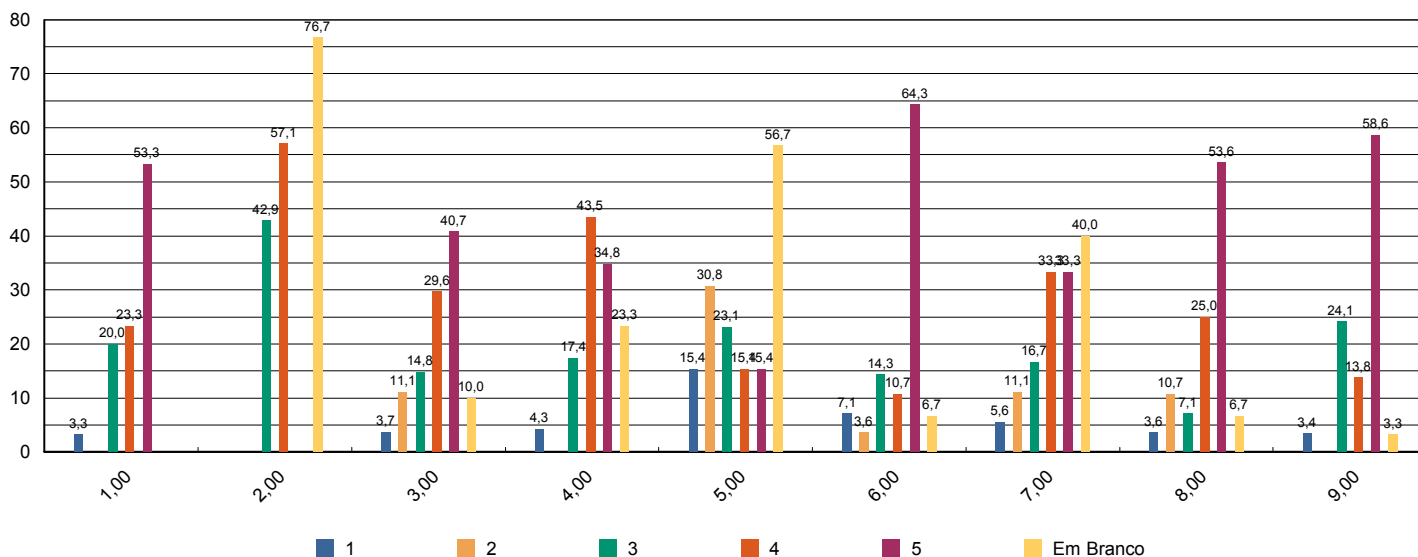

Sistema de Avaliação Institucional



Avaliação	1º Avaliação Institucional de 2012		01/05/2012 à 04/06/2012
Localidade	Faculdade Adventista de Hortolândia Hortolândia		
Curso	Pedagogia		
Turma	Código SP3NA	Matriculados 76	
	Titulação Licenciado	Participantes 52 avaliadores 68 %	
Dimensão	9 - Políticas de atendimento aos estudantes		
Questionário	Atendimento aos discentes		

perguntas	total sem brancos	brancos
1 - Atendimento e serviço da cantina	51	1
2 - Atendimento na biblioteca.	51	1
3 - Atendimento na secretaria.	51	1
4 - Atendimento do setor de finanças.	50	2
5 - Atendimento do setor de Bolsas de Estudo.	49	3

* perguntas X representação percentual

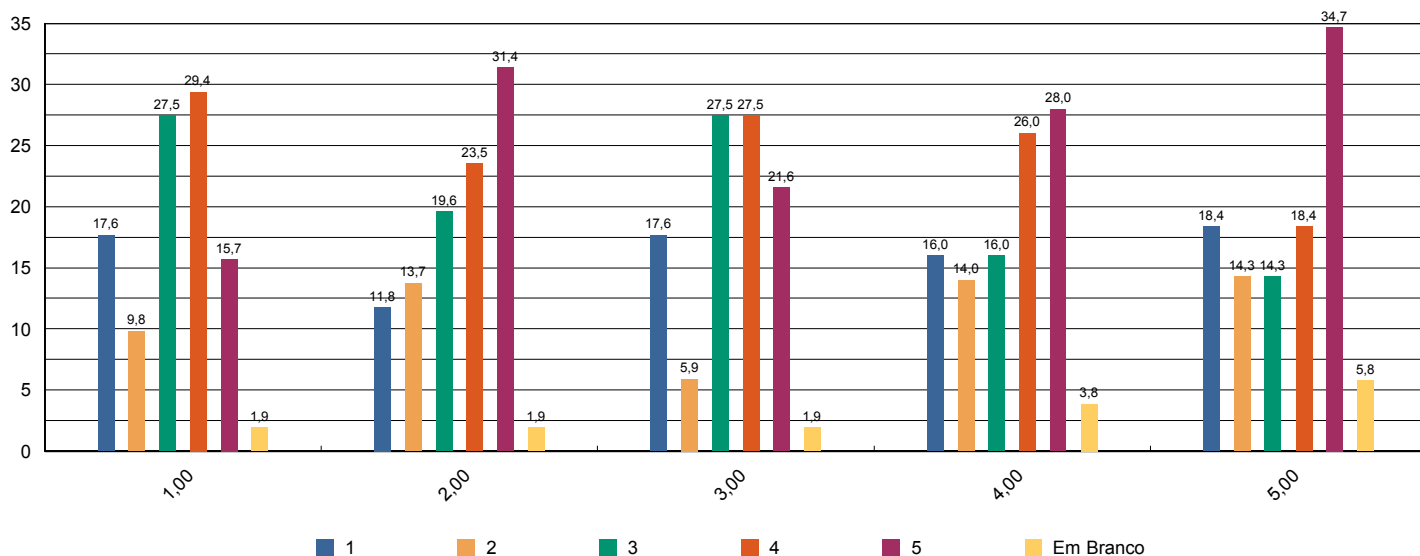

Sistema de Avaliação Institucional



Avaliação	1º Avaliação Institucional de 2012		01/05/2012 à 04/06/2012	
Localidade	Faculdade Adventista de Hortolândia Hortolândia			
Curso	Pedagogia			
Turma	Código	SP3NA	Matriculados	76
	Titulação	Licenciado	Participantes	52 avaliadores 68 %
Dimensão	4 - Comunicação com a sociedade			
Questionário	Comunicação			

perguntas	total sem brancos	brancos
1 - Informações sobre procedimentos de rotina (matrículas, pagamentos, horários de funcionamento, calendário, etc.) são adequadamente divulgadas.	52	0
2 - Eventos promovidos pela instituição são adequadamente divulgados.	52	0

* perguntas X representação percentual

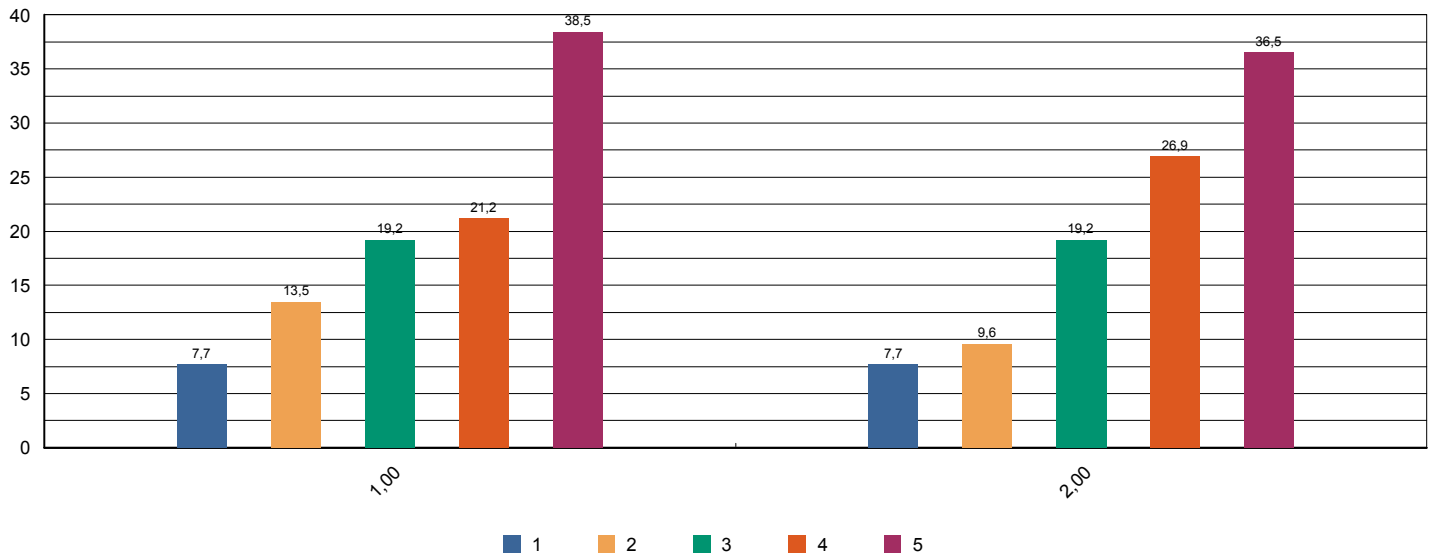

Sistema de Avaliação Institucional



Avaliação	1º Avaliação Institucional de 2012		01/05/2012 à 04/06/2012
Localidade	Faculdade Adventista de Hortolândia Hortolândia		
Curso	Pedagogia		
Turma	Código	SP3NA	Matriculados 76
	Titulação	Licenciado	Participantes 52 avaliadores 68 %
Dimensão	6 - Organização e Gestão da Instituição		
Questionário	Coordenadoria do curso		

perguntas	total sem brancos	brancos
1 - Disposição do coordenador para ouvir e orientar os alunos.	50	2
2 - Liderança do curso.	52	0

* perguntas X representação percentual

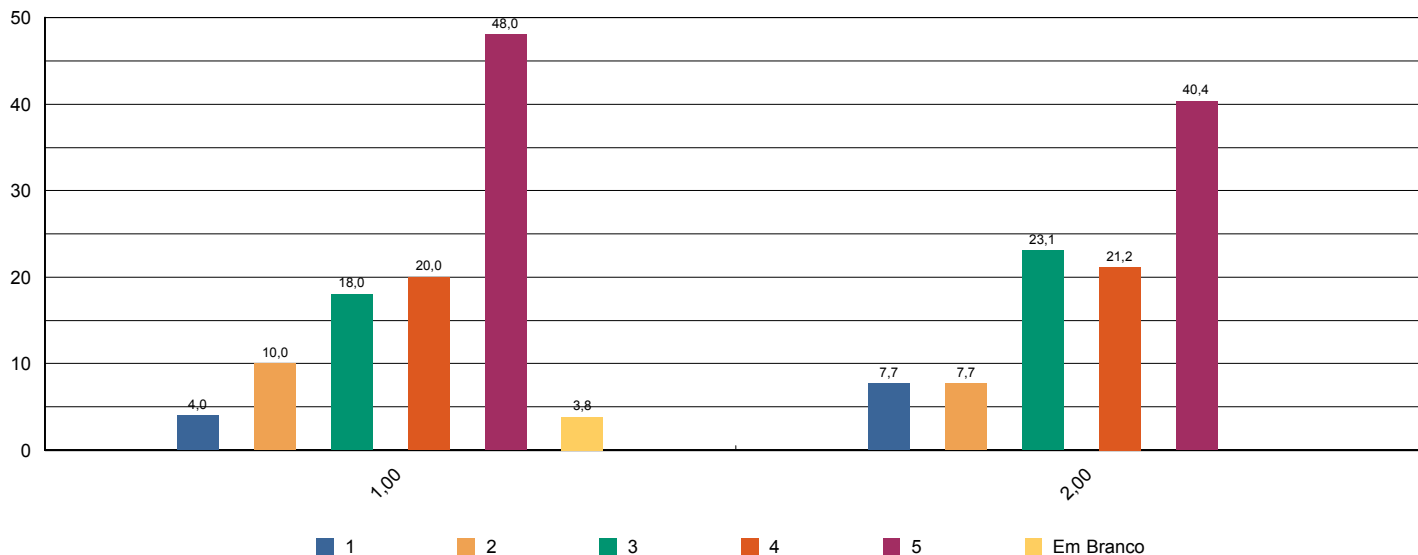



Sistema de Avaliação Institucional

Avaliação	1º Avaliação Institucional de 2012		01/05/2012 à 04/06/2012	
Localidade	Faculdade Adventista de Hortolândia Hortolândia			
Curso	Pedagogia			
Turma	Código	SP3NA	Matriculados	76
	Titulação	Licenciado	Participantes	52 avaliadores 68 %
Dimensão	7 - Infraestrutura Física e recursos de apoio			
Questionário	Infraestrutura			

perguntas	total sem brancos	brancos
1 - Sala de aula	52	0
2 - Sanitários	52	0
3 - Cantina	50	2
4 - Espaços de convivência (centro de vivência, quadras, jardins, etc.)	52	0
5 - Livros, periódicos e outros materiais disponíveis na biblioteca.	52	0
6 - Laboratórios e outros espaços para atividades práticas.	50	2
7 - Acesso à Internet para pesquisa acadêmica.	51	1

* perguntas X representação percentual

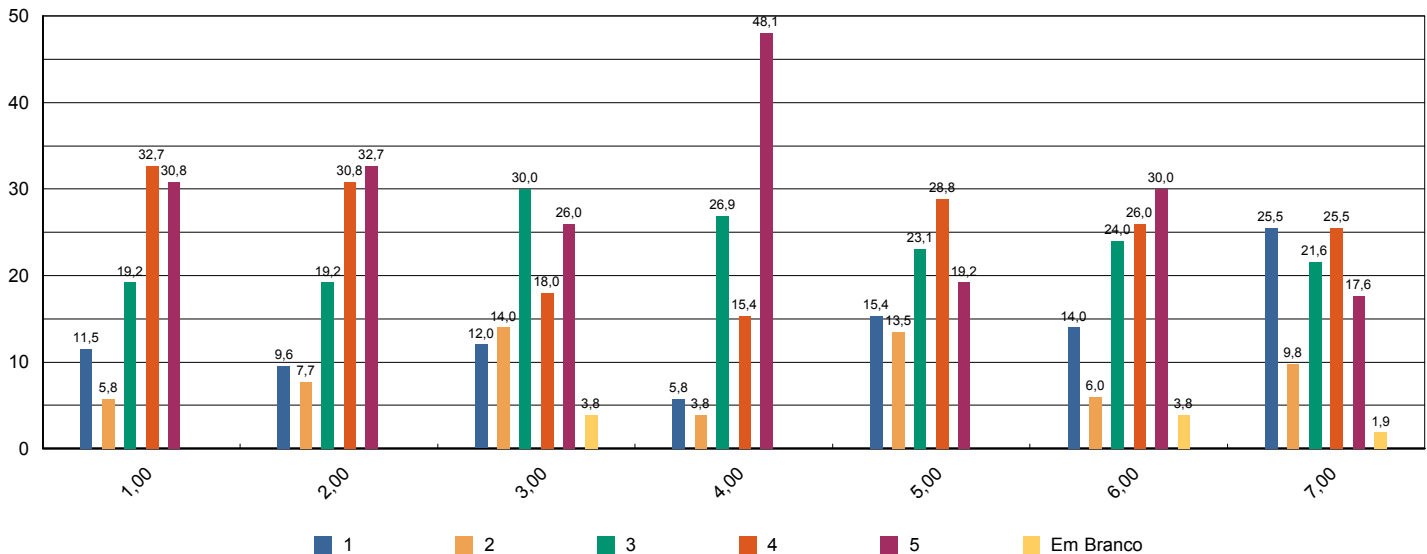



Sistema de Avaliação Institucional

Avaliação	1º Avaliação Institucional de 2012		01/05/2012 à 04/06/2012
Localidade	Faculdade Adventista de Hortolândia Hortolândia		
Curso	Pedagogia		
Turma	Código	SP3NA	Matriculados 76
	Titulação	Licenciado	Participantes 52 avaliadores 68 %
Dimensão	7 - Infraestrutura Física e recursos de apoio		
Questionário	Quanto ao Sistema de Avaliação		

perguntas	total sem brancos	brancos
1 - O que você achou desse sistema avaliativo institucional?	52	0

* perguntas X representação percentual

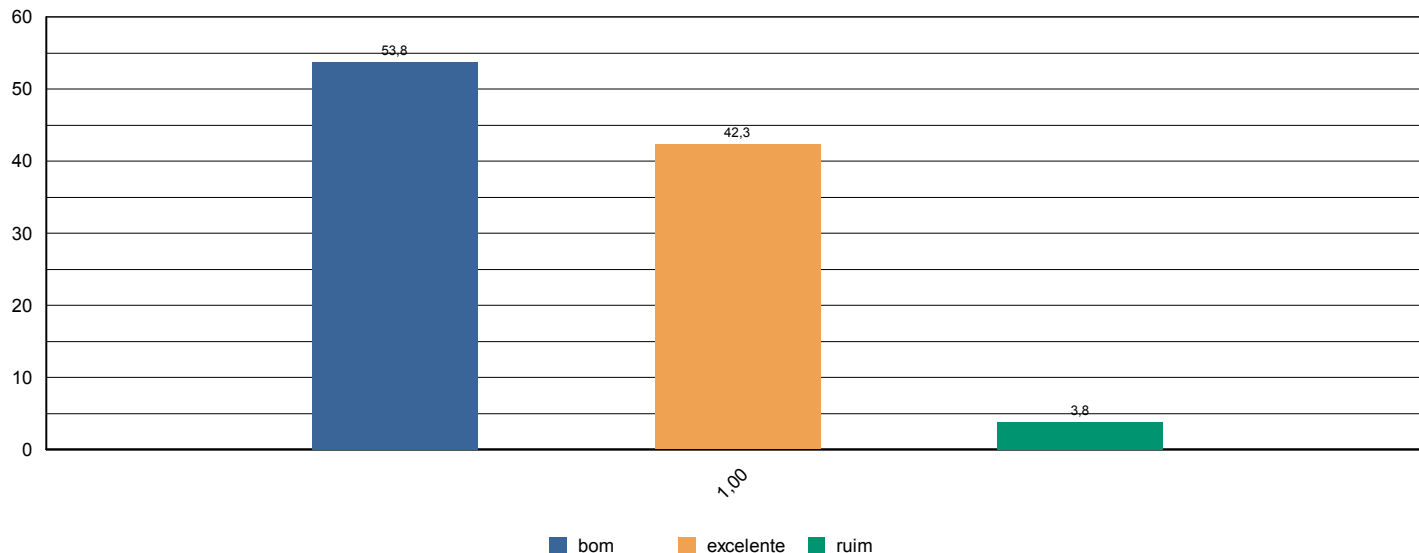



Sistema de Avaliação Institucional

Avaliação	1º Avaliação Institucional de 2012	01/05/2012 à 04/06/2012
Localidade	Faculdade Adventista de Hortolândia Hortolândia	
Curso	Pedagogia	
Turma	Código SP3NA	Matriculados 76
	Titulação Licenciado	Participantes 52 avaliadores 68 %
Dimensão	2 - Políticas Acadêmicas	
Questionário	Quanto às condições pedagógicas do curso	

perguntas	total sem brancos	brancos
1 - Contribuição das disciplinas para minha formação profissional.	51	1
2 - Programas de extensão.	45	7
3 - Programa de iniciação científica do meu curso.	48	4
4 - Processo de desenvolvimento do Trabalho de Conclusão de Curso (TCC).	51	1
5 - Apoio à participação de alunos em eventos científicos fora da Instituição.	45	7
6 - Apoio espiritual.	49	3
7 - Programa de Apoio ao Discente (PROAD).	48	4
8 - Harmonia e sincronismo entre as disciplinas	52	0
9 - O meu grau de satisfação com o curso, como um todo, é:	52	0

* perguntas X representação percentual

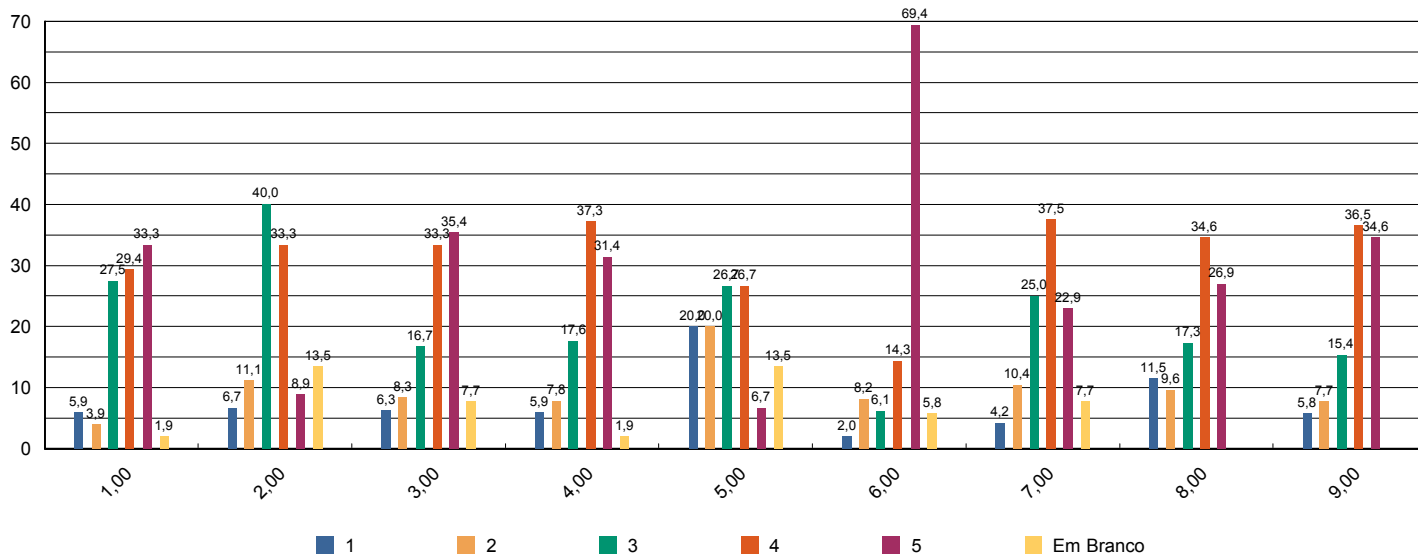

Sistema de Avaliação Institucional



Avaliação	1º Avaliação Institucional de 2012	01/05/2012 à 04/06/2012
Localidade	Faculdade Adventista de Hortolândia Hortolândia	
Curso	Pedagogia	
Turma	Código SP5NA	Matriculados 37
	Titulação Licenciado	Participantes 23 avaliadores 62 %
Dimensão	9 - Políticas de atendimento aos estudantes	
Questionário	Atendimento aos discentes	

perguntas	total sem brancos	brancos
1 - Atendimento e serviço da cantina	21	2
2 - Atendimento na biblioteca.	22	1
3 - Atendimento na secretaria.	22	1
4 - Atendimento do setor de finanças.	23	0
5 - Atendimento do setor de Bolsas de Estudo.	22	1

* perguntas X representação percentual

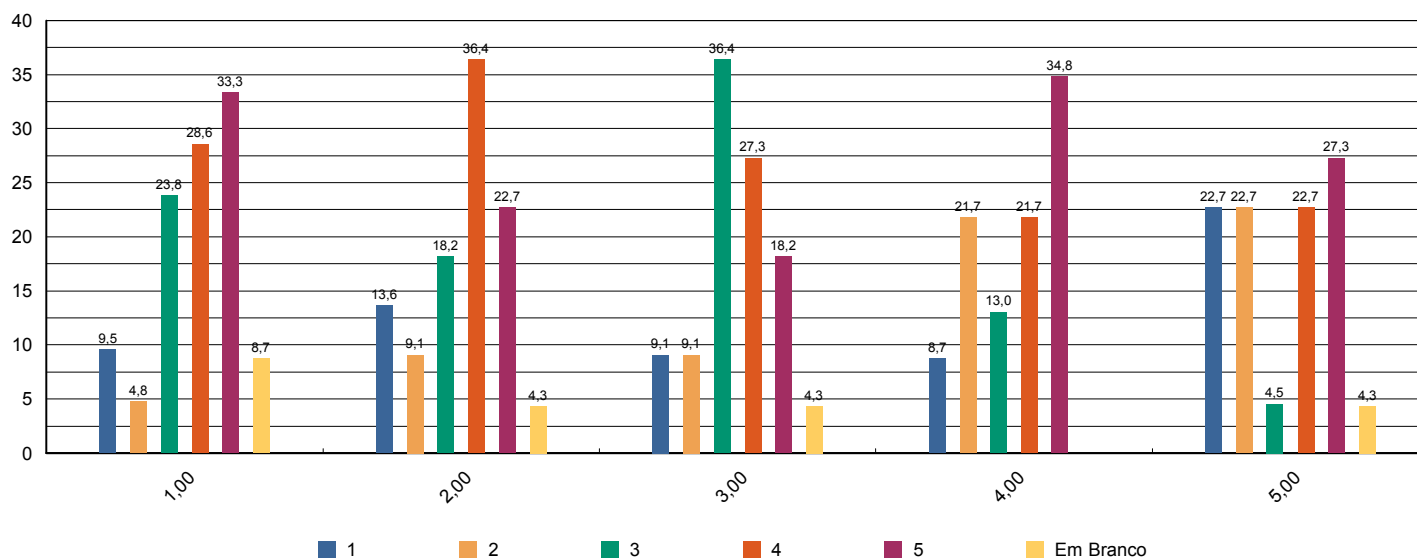

Sistema de Avaliação Institucional



Avaliação	1º Avaliação Institucional de 2012		01/05/2012 à 04/06/2012	
Localidade	Faculdade Adventista de Hortolândia Hortolândia			
Curso	Pedagogia			
Turma	Código	SP5NA	Matriculados	37
	Titulação	Licenciado	Participantes	23 avaliadores 62 %
Dimensão	4 - Comunicação com a sociedade			
Questionário	Comunicação			

perguntas	total sem brancos	brancos
1 - Informações sobre procedimentos de rotina (matrículas, pagamentos, horários de funcionamento, calendário, etc.) são adequadamente divulgadas.	22	1
2 - Eventos promovidos pela instituição são adequadamente divulgados.	23	0

* perguntas X representação percentual

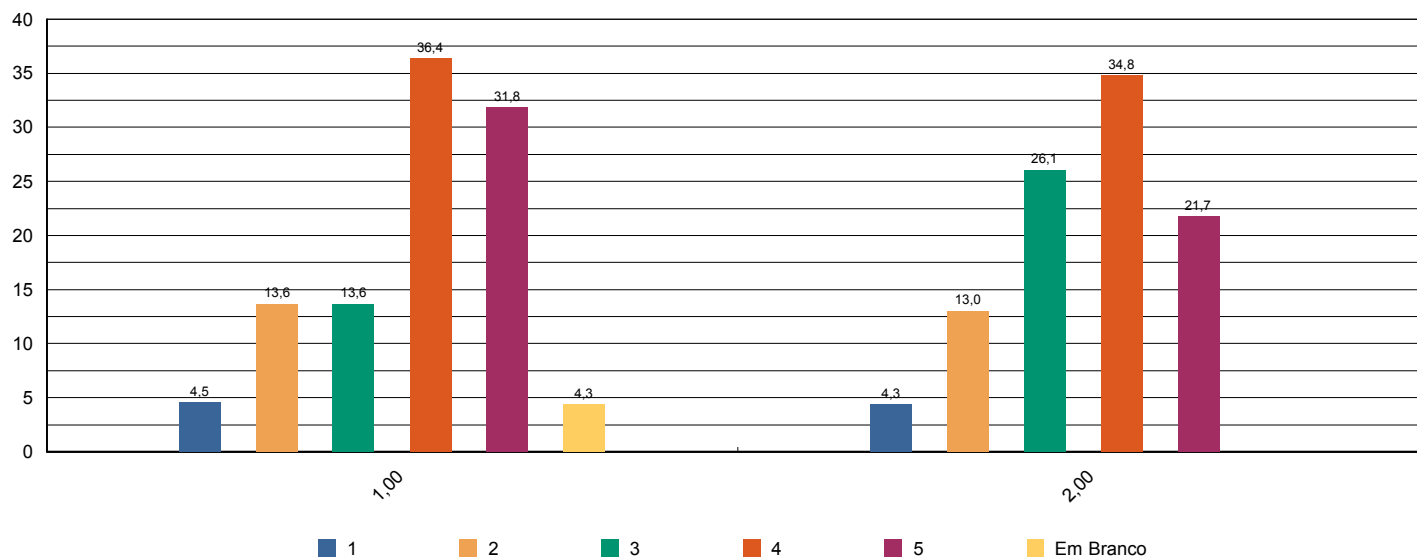

Sistema de Avaliação Institucional



Avaliação	1º Avaliação Institucional de 2012		01/05/2012 à 04/06/2012
Localidade	Faculdade Adventista de Hortolândia Hortolândia		
Curso	Pedagogia		
Turma	Código	SP5NA	Matriculados 37
	Titulação	Licenciado	Participantes 23 avaliadores 62 %
Dimensão	6 - Organização e Gestão da Instituição		
Questionário	Coordenadoria do curso		

perguntas	total sem brancos	brancos
1 - Disposição do coordenador para ouvir e orientar os alunos.	23	0
2 - Liderança do curso.	23	0

* perguntas X representação percentual

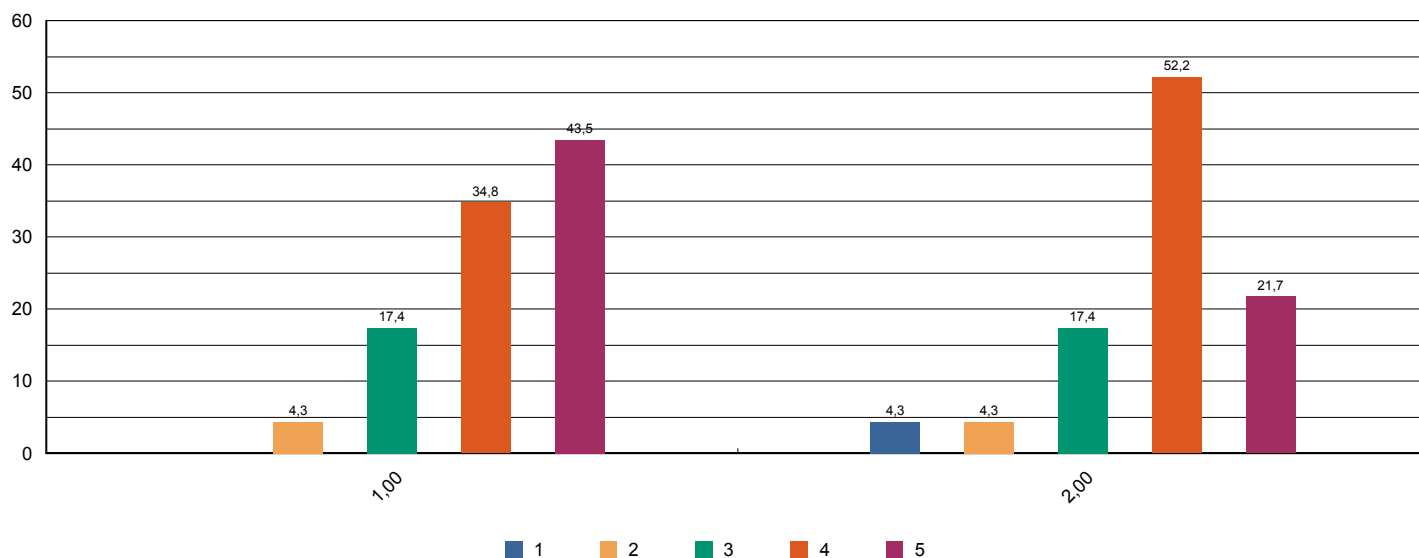



Sistema de Avaliação Institucional

Avaliação	1º Avaliação Institucional de 2012		01/05/2012 à 04/06/2012	
Localidade	Faculdade Adventista de Hortolândia Hortolândia			
Curso	Pedagogia			
Turma	Código	SP5NA	Matriculados	37
	Titulação	Licenciado	Participantes	23 avaliadores 62 %
Dimensão	7 - Infraestrutura Física e recursos de apoio			
Questionário	Infraestrutura			

perguntas	total sem brancos	brancos
1 - Sala de aula	21	2
2 - Sanitários	21	2
3 - Cantina	21	2
4 - Espaços de convivência (centro de vivência, quadras, jardins, etc.)	22	1
5 - Livros, periódicos e outros materiais disponíveis na biblioteca.	22	1
6 - Laboratórios e outros espaços para atividades práticas.	22	1
7 - Acesso à Internet para pesquisa acadêmica.	22	1

* perguntas X representação percentual

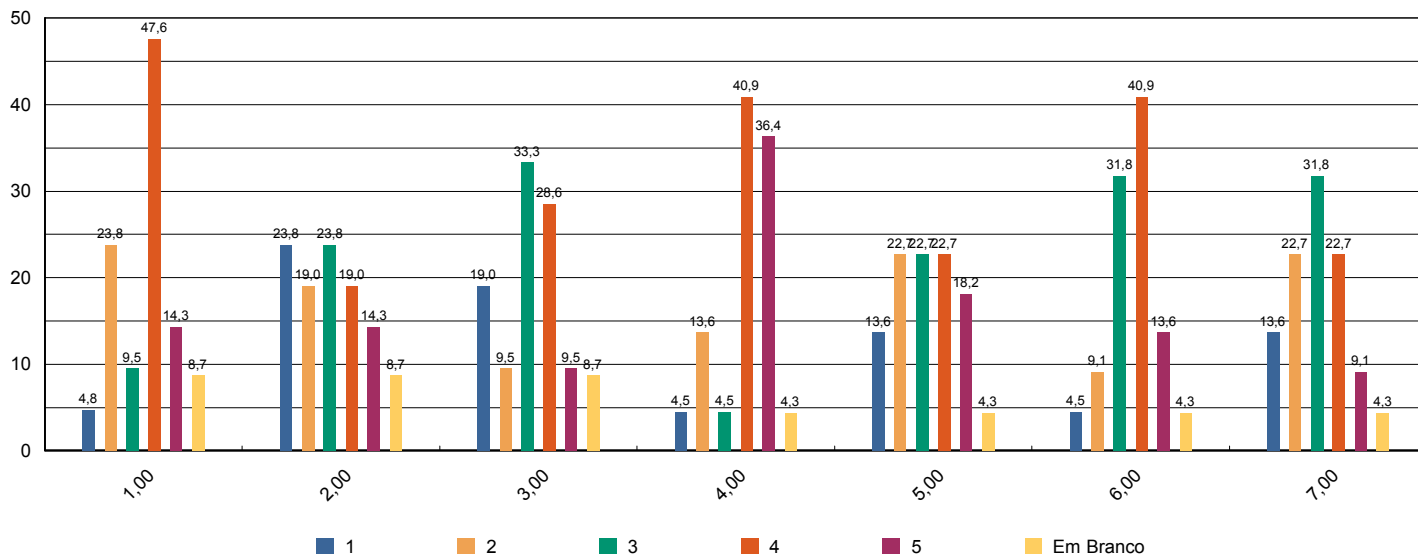



Sistema de Avaliação Institucional

Avaliação	1º Avaliação Institucional de 2012		01/05/2012 à 04/06/2012
Localidade	Faculdade Adventista de Hortolândia Hortolândia		
Curso	Pedagogia		
Turma	Código	SP5NA	Matriculados 37
	Titulação	Licenciado	Participantes 23 avaliadores 62 %
Dimensão	7 - Infraestrutura Física e recursos de apoio		
Questionário	Quanto ao Sistema de Avaliação		

perguntas	total sem brancos	brancos
1 - O que você achou desse sistema avaliativo institucional?	23	0

* perguntas X representação percentual

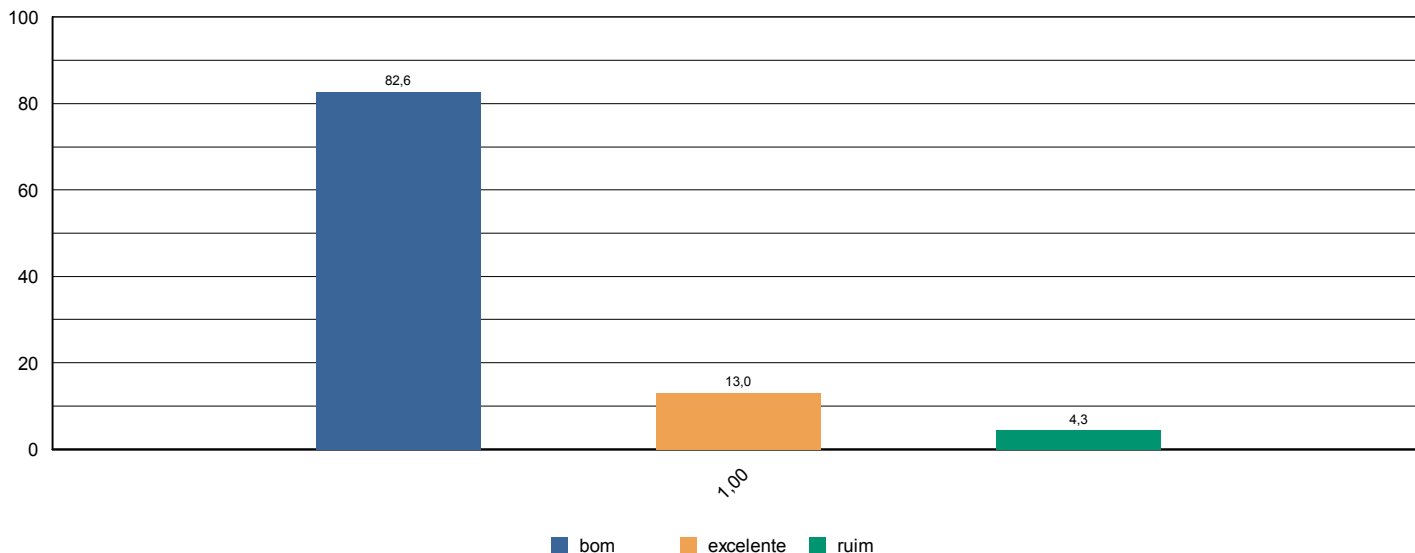



Sistema de Avaliação Institucional

Avaliação	1º Avaliação Institucional de 2012	01/05/2012 à 04/06/2012
Localidade	Faculdade Adventista de Hortolândia Hortolândia	
Curso	Pedagogia	
Turma	Código SP5NA	Matriculados 37
	Titulação Licenciado	Participantes 23 avaliadores 62 %
Dimensão	2 - Políticas Acadêmicas	
Questionário	Quanto às condições pedagógicas do curso	

perguntas	total sem brancos	brancos
1 - Contribuição das disciplinas para minha formação profissional.	23	0
2 - Programas de extensão.	13	10
3 - Programa de iniciação científica do meu curso.	20	3
4 - Processo de desenvolvimento do Trabalho de Conclusão de Curso (TCC).	20	3
5 - Apoio à participação de alunos em eventos científicos fora da Instituição.	18	5
6 - Apoio espiritual.	21	2
7 - Programa de Apoio ao Discente (PROAD).	18	5
8 - Harmonia e sincronismo entre as disciplinas	22	1
9 - O meu grau de satisfação com o curso, como um todo, é:	22	1

* perguntas X representação percentual

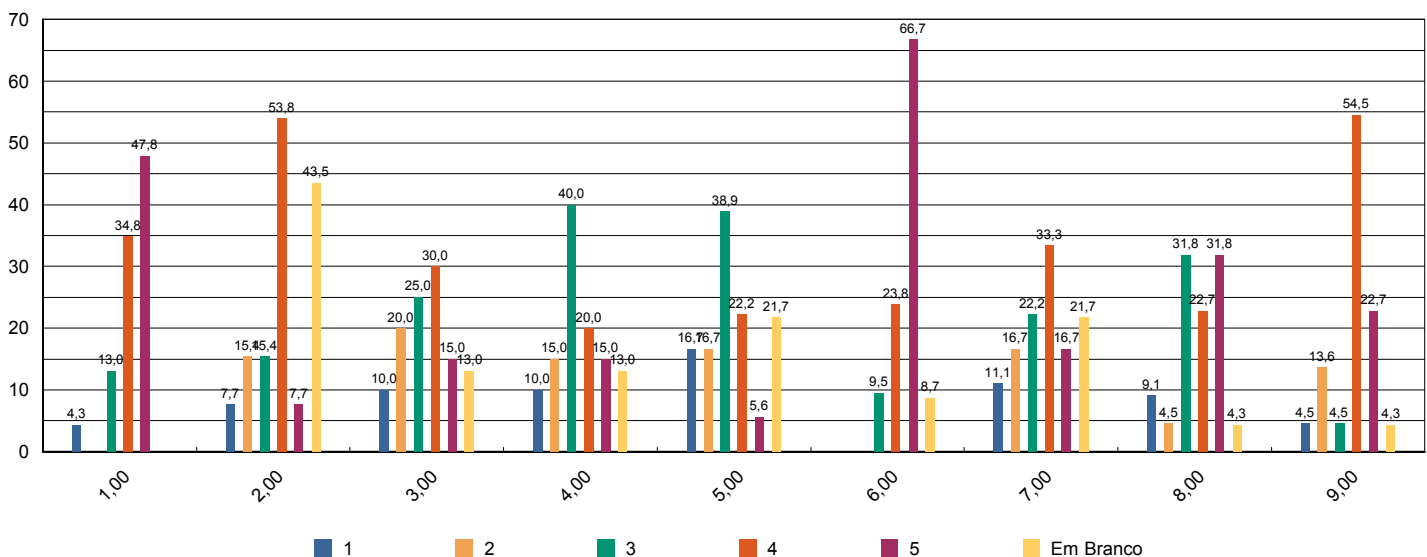



Sistema de Avaliação Institucional

Avaliação	1ª Avaliação Institucional de 2012	01/05/2012 à 04/06/2012
Localidade	Faculdade Adventista de Hortolândia Hortolândia	
Curso	Pedagogia	
Turma	Código SP5NB Titulação Licenciado	Matriculados 38 Participantes 21 avaliadores 55 %
Dimensão	9 - Políticas de atendimento aos estudantes	
Questionário	Atendimento aos discentes	

perguntas	total sem brancos	brancos
1 - Atendimento e serviço da cantina	19	2
2 - Atendimento na biblioteca.	21	0
3 - Atendimento na secretaria.	20	1
4 - Atendimento do setor de finanças.	19	2
5 - Atendimento do setor de Bolsas de Estudo.	17	4

* perguntas X representação percentual

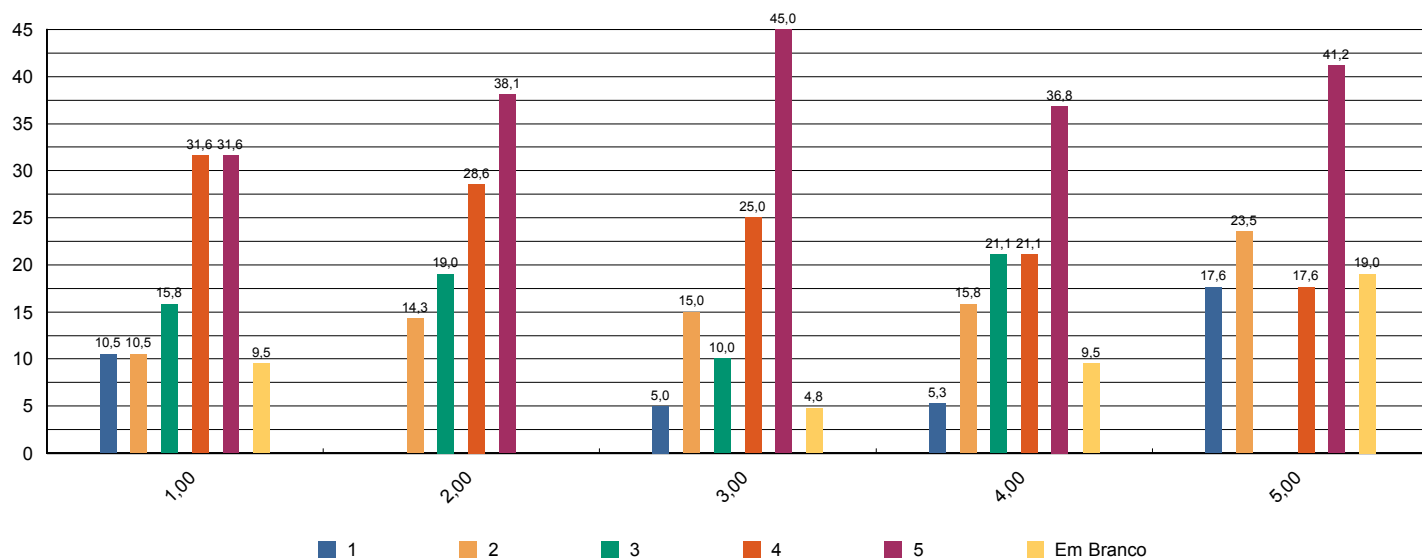



Sistema de Avaliação Institucional

Avaliação	1º Avaliação Institucional de 2012		01/05/2012 à 04/06/2012
Localidade	Faculdade Adventista de Hortolândia Hortolândia		
Curso	Pedagogia		
Turma	Código	SP5NB	Matriculados 38
	Titulação	Licenciado	Participantes 21 avaliadores 55 %
Dimensão	4 - Comunicação com a sociedade		
Questionário	Comunicação		

perguntas	total sem brancos	brancos
1 - Informações sobre procedimentos de rotina (matrículas, pagamentos, horários de funcionamento, calendário, etc.) são adequadamente divulgadas.	21	0
2 - Eventos promovidos pela instituição são adequadamente divulgados.	21	0

* perguntas X representação percentual

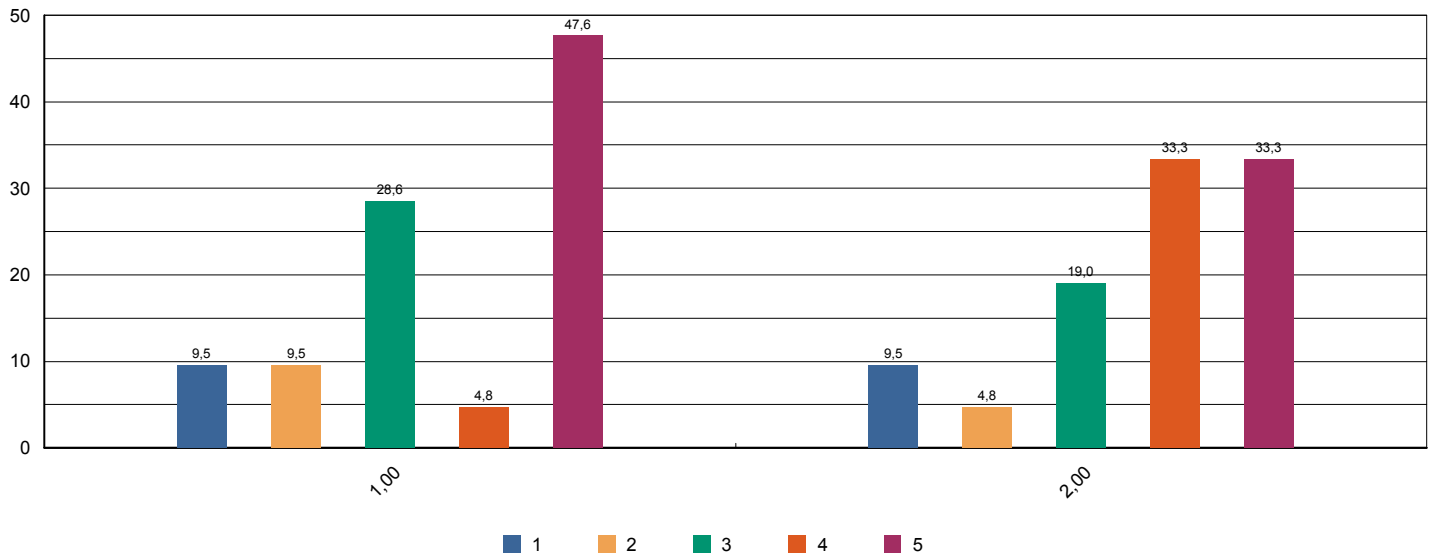



Sistema de Avaliação Institucional

Avaliação	1º Avaliação Institucional de 2012		01/05/2012 à 04/06/2012	
Localidade	Faculdade Adventista de Hortolândia Hortolândia			
Curso	Pedagogia			
Turma	Código	SP5NB	Matriculados	38
	Titulação	Licenciado	Participantes	21 avaliadores 55 %
Dimensão	6 - Organização e Gestão da Instituição			
Questionário	Coordenadoria do curso			

perguntas	total sem brancos	brancos
1 - Disposição do coordenador para ouvir e orientar os alunos.	20	1
2 - Liderança do curso.	20	1

* perguntas X representação percentual

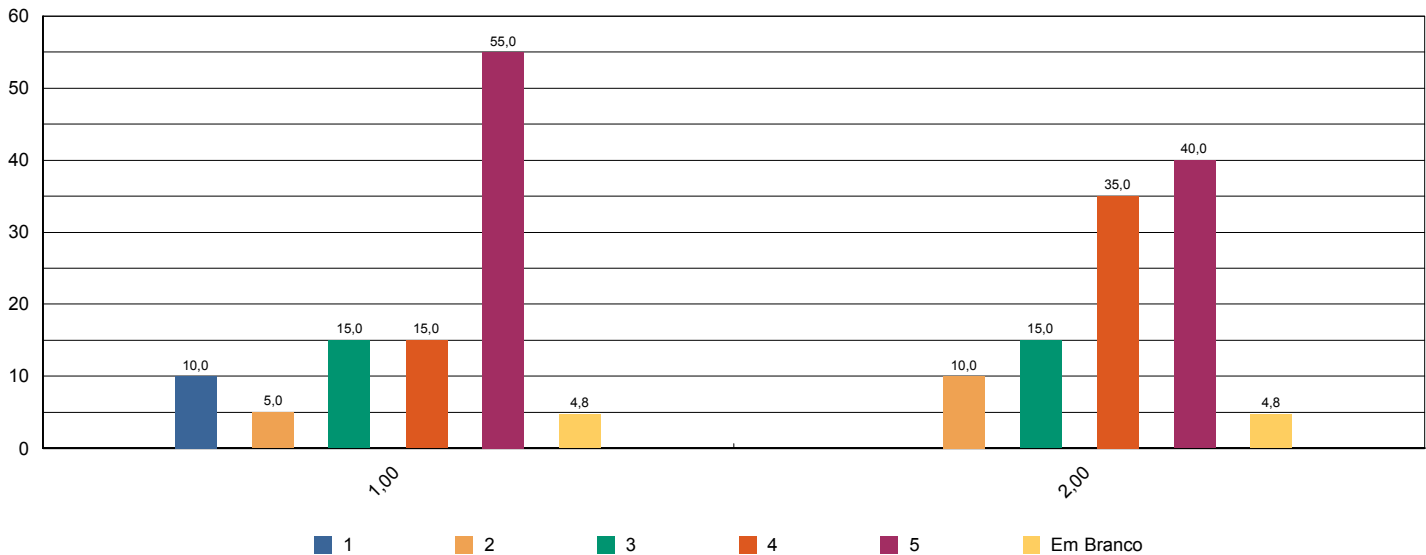



Sistema de Avaliação Institucional

Avaliação	1º Avaliação Institucional de 2012		01/05/2012 à 04/06/2012	
Localidade	Faculdade Adventista de Hortolândia Hortolândia			
Curso	Pedagogia			
Turma	Código	SP5NB	Matriculados	38
	Titulação	Licenciado	Participantes	21 avaliadores 55 %
Dimensão	7 - Infraestrutura Física e recursos de apoio			
Questionário	Infraestrutura			

perguntas	total sem brancos	brancos
1 - Sala de aula	20	1
2 - Sanitários	21	0
3 - Cantina	19	2
4 - Espaços de convivência (centro de vivência, quadras, jardins, etc.)	20	1
5 - Livros, periódicos e outros materiais disponíveis na biblioteca.	21	0
6 - Laboratórios e outros espaços para atividades práticas.	19	2
7 - Acesso à Internet para pesquisa acadêmica.	21	0

* perguntas X representação percentual

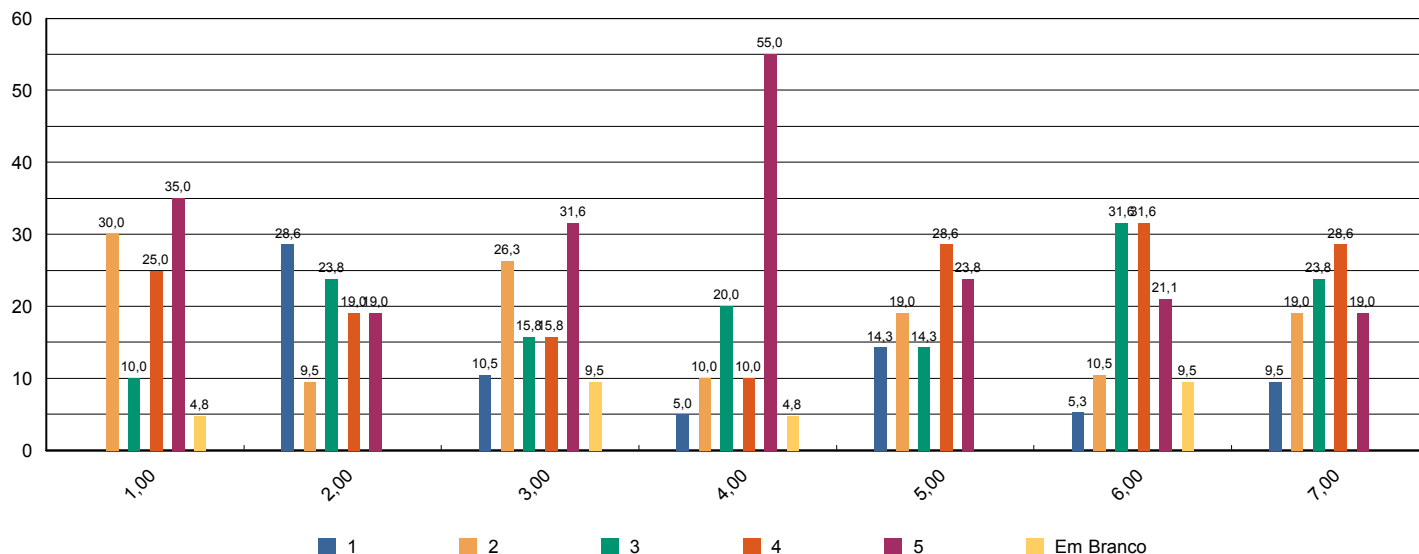



Sistema de Avaliação Institucional

Avaliação	1º Avaliação Institucional de 2012		01/05/2012 à 04/06/2012
Localidade	Faculdade Adventista de Hortolândia Hortolândia		
Curso	Pedagogia		
Turma	Código	SP5NB	Matriculados 38
	Titulação	Licenciado	Participantes 21 avaliadores 55 %
Dimensão	7 - Infraestrutura Física e recursos de apoio		
Questionário	Quanto ao Sistema de Avaliação		

perguntas	total sem brancos	brancos
1 - O que você achou desse sistema avaliativo institucional?	21	0

* perguntas X representação percentual

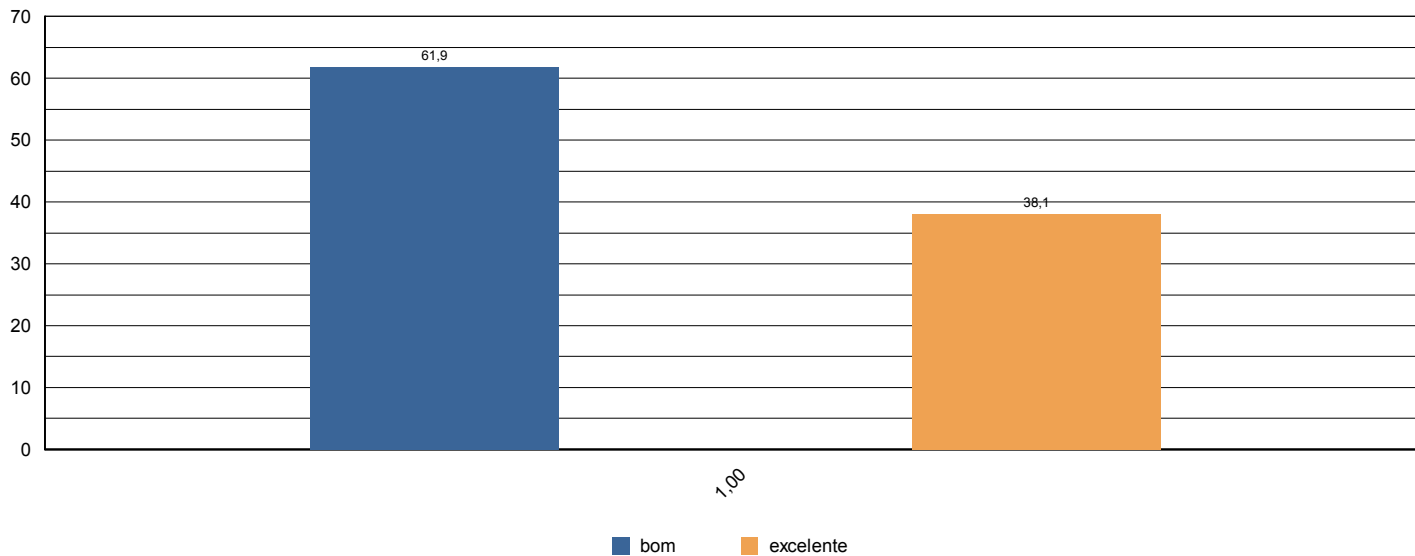



Sistema de Avaliação Institucional

Avaliação	1º Avaliação Institucional de 2012	01/05/2012 à 04/06/2012
Localidade	Faculdade Adventista de Hortolândia Hortolândia	
Curso	Pedagogia	
Turma	Código SP5NB	Matriculados 38
	Titulação Licenciado	Participantes 21 avaliadores 55 %
Dimensão	2 - Políticas Acadêmicas	
Questionário	Quanto às condições pedagógicas do curso	

perguntas	total sem brancos	brancos
1 - Contribuição das disciplinas para minha formação profissional.	21	0
2 - Programas de extensão.	19	2
3 - Programa de iniciação científica do meu curso.	19	2
4 - Processo de desenvolvimento do Trabalho de Conclusão de Curso (TCC).	20	1
5 - Apoio à participação de alunos em eventos científicos fora da Instituição.	19	2
6 - Apoio espiritual.	21	0
7 - Programa de Apoio ao Discente (PROAD).	18	3
8 - Harmonia e sincronismo entre as disciplinas	19	2
9 - O meu grau de satisfação com o curso, como um todo, é:	21	0

* perguntas X representação percentual

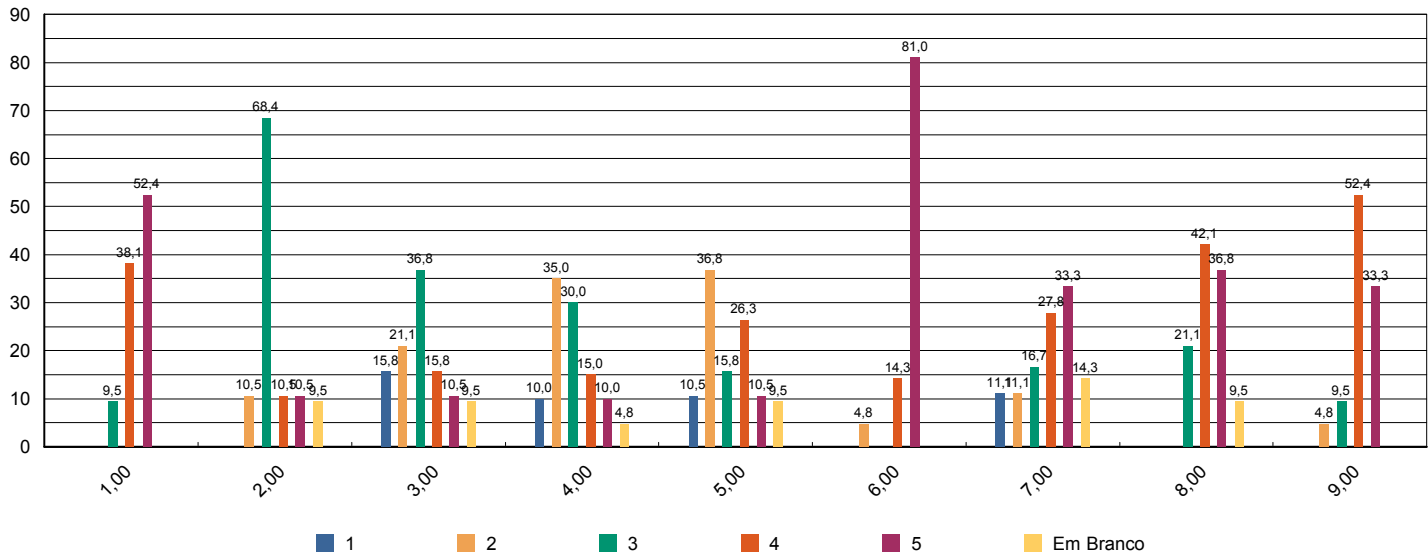



Sistema de Avaliação Institucional

Avaliação	1º Avaliação Institucional de 2012	01/05/2012 à 04/06/2012
Localidade	Faculdade Adventista de Hortolândia Hortolândia	
Curso	Pedagogia	
Turma	Código PEDDOCHT	Matriculados ñ informado
	Titulação Turma de Docentes	Participantes 13 avaliadores
Dimensão	2 - Políticas Acadêmicas	
Questionário	Avalie a atuação do Colegiado do Curso (Docentes)	

perguntas	total sem brancos	brancos
1 - Analisa, periodicamente, relatórios da Comissão Própria de Avaliação (CPA), Relatórios do MEC, da Comissão Interna de Avaliação de Curso (CIAC) e da Comissão de Avaliação Denominacional.	11	2
2 - Aprova os ementários e bibliografias das disciplinas.	13	0
3 - Atualiza, periodicamente, o Projeto Pedagógico de Curso (PPC).	12	1
4 - Aprecia os projetos apresentados pela Coordenadoria de Curso.	13	0
5 - Meu grau de satisfação com o curso.	13	0
6 - Meu grau de satisfação com o clima institucional.	13	0

* perguntas X representação percentual

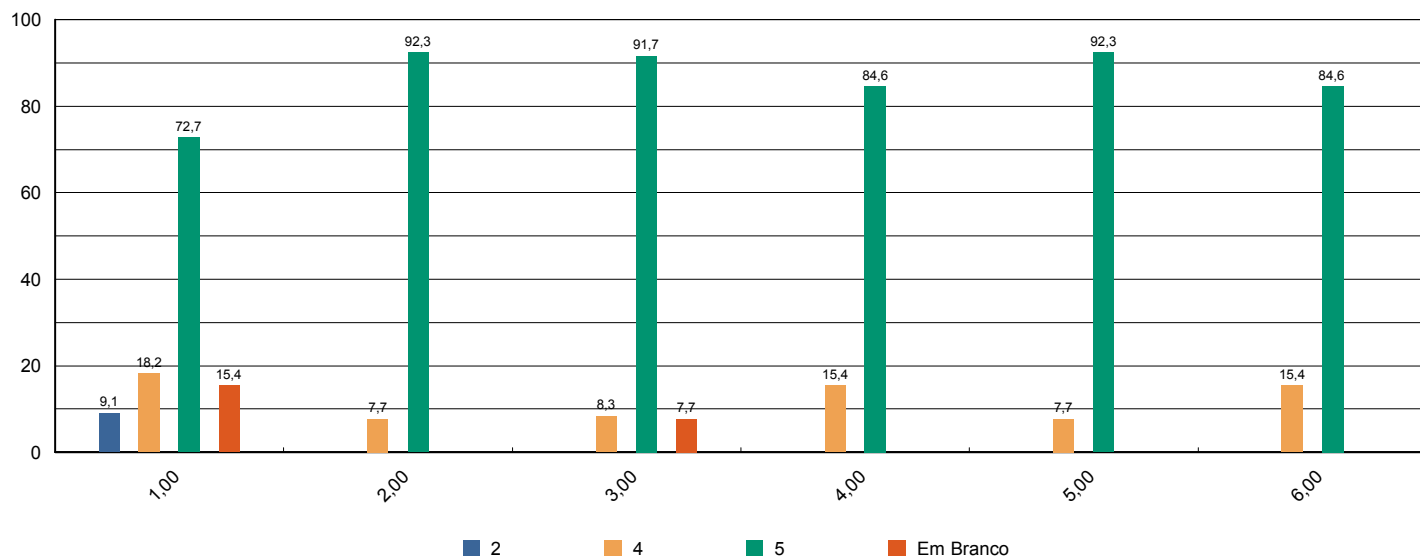



Sistema de Avaliação Institucional

Avaliação	1º Avaliação Institucional de 2012		01/05/2012 à 04/06/2012	
Localidade	Faculdade Adventista de Hortolândia Hortolândia			
Curso	Pedagogia			
Turma	Código	PEDDOCHT	Matriculados	ñ informado
	Titulação	Turma de Docentes	Participantes	13 avaliadores
Dimensão	2 - Políticas Acadêmicas			
Questionário	Avalie o apoio que o curso oferece aos alunos (Docentes)			

perguntas	total sem brancos	brancos
1 - Há programas de extensão como parte do projeto do curso.	12	1
2 - Há programas de iniciação científica como parte do projeto do curso.	11	2
3 - Há programa de monitoria.	10	3
4 - A Instituição dá apoio à participação discente em eventos científicos fora da instituição (encontros, congressos, etc..)	12	1
5 - As atividades promovidas pelo Programa de Atendimento ao Discente (PROAD) atendem às necessidades dos alunos.	11	2
6 - Há um programa efetivo de apoio espiritual aos alunos.	13	0
7 - O curso promove eventos acadêmico-científicos e culturais.	12	1

* perguntas X representação percentual

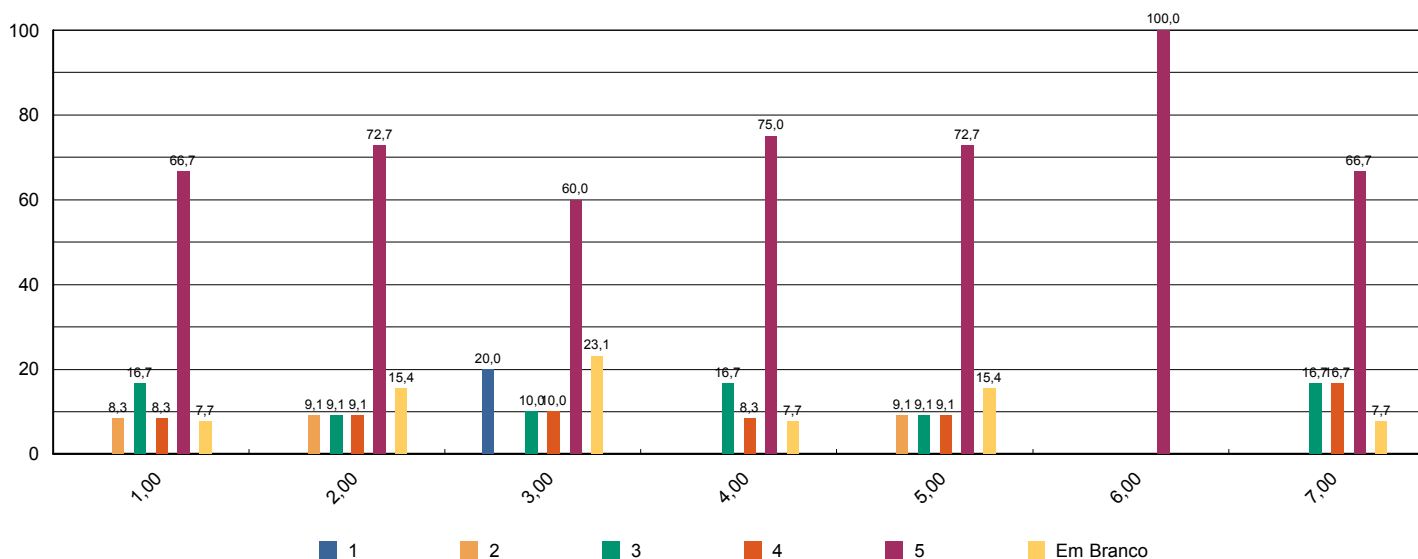



Sistema de Avaliação Institucional

Avaliação	1º Avaliação Institucional de 2012	01/05/2012 à 04/06/2012
Localidade	Faculdade Adventista de Hortolândia Hortolândia	
Curso	Pedagogia	
Turma	Código PEDDOCHT	Matriculados ñ informado
	Titulação Turma de Docentes	Participantes 13 avaliadores
Dimensão	2 - Políticas Acadêmicas	
Questionário	Avalie o apoio que o curso oferece aos professores (Docentes)	

perguntas	total sem brancos	brancos
1 - Programa de apoio à capacitação docente (PAD).	12	1
2 - Programa de atualização didático-pedagógica (PROAP).	11	2
3 - Apoio à participação em eventos científicos, encontros, congressos ,etc.. (PROAPARC)	13	0
4 - Espaço destinado à análise de relatos de experiências desenvolvidas em práticas pedagógicas com vistas à socialização dos resultados e melhoria do desempenho docente e discente no ensino–aprendizagem	11	2

* perguntas X representação percentual

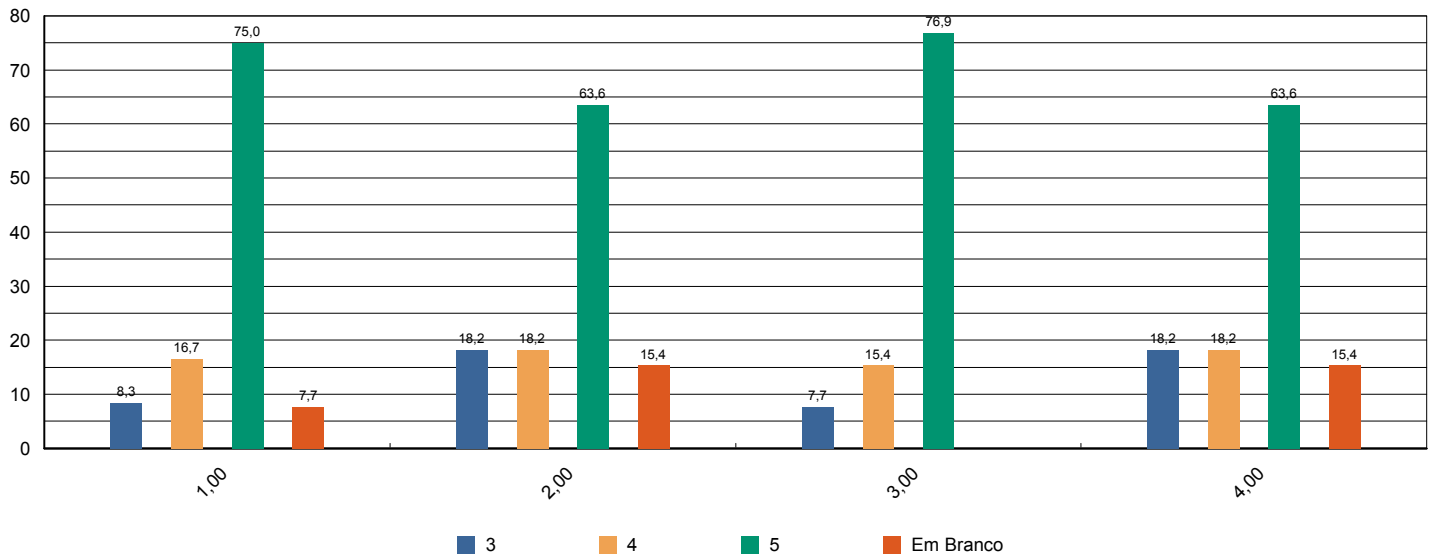

Sistema de Avaliação Institucional



Avaliação	1º Avaliação Institucional de 2012		01/05/2012 à 04/06/2012
Localidade	Faculdade Adventista de Hortolândia Hortolândia		
Curso	Pedagogia		
Turma	Código	PEDDOCHT	Matriculados ã informado
	Titulação	Turma de Docentes	Participantes 13 avaliadores
Dimensão	4 - Comunicação com a sociedade		
Questionário	Comunicação (Docentes)		

perguntas	total sem brancos	brancos
1 - As informações sobre procedimentos de rotina (atribuição e horário de aulas, documentação, reuniões, salários e outros) são adequadamente divulgadas.	13	0
2 - Os eventos promovidos pela instituição são adequadamente divulgados.	13	0

* perguntas X representação percentual

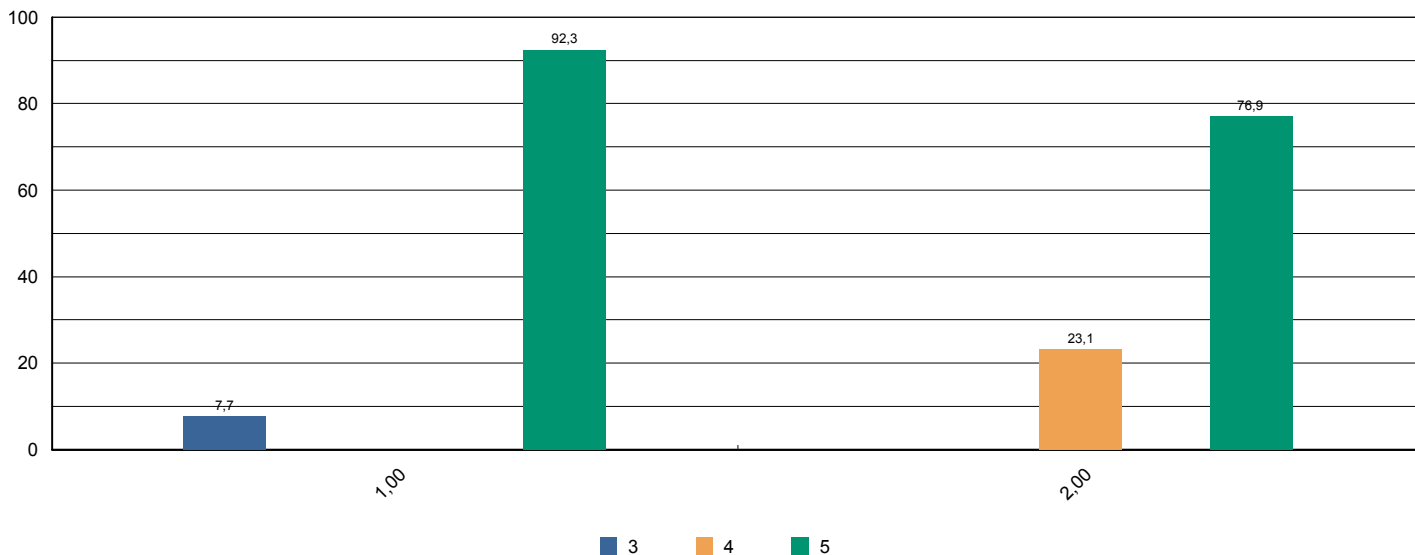

Sistema de Avaliação Institucional



Avaliação	1º Avaliação Institucional de 2012		01/05/2012 à 04/06/2012
Localidade	Faculdade Adventista de Hortolândia Hortolândia		
Curso	Pedagogia		
Turma	Código	PEDDOCHT	Matriculados ã informado
	Titulação	Turma de Docentes	Participantes 13 avaliadores
Dimensão	6 - Organização e Gestão da Instituição		
Questionário	Coordenadoria do Curso (Docentes)		

perguntas	total sem brancos	brancos
1 - Disposição do coordenador para ouvir os professores.	13	0
2 - Interesse revelado na solução dos problemas.	13	0
3 - Coordenação das reuniões de Colegiado, CIAC e NDE abordando temas relevantes para o bom funcionamento do curso.	13	0
4 - As orientações recebidas.	13	0
5 - Administração e liderança do Curso.	13	0

* perguntas X representação percentual

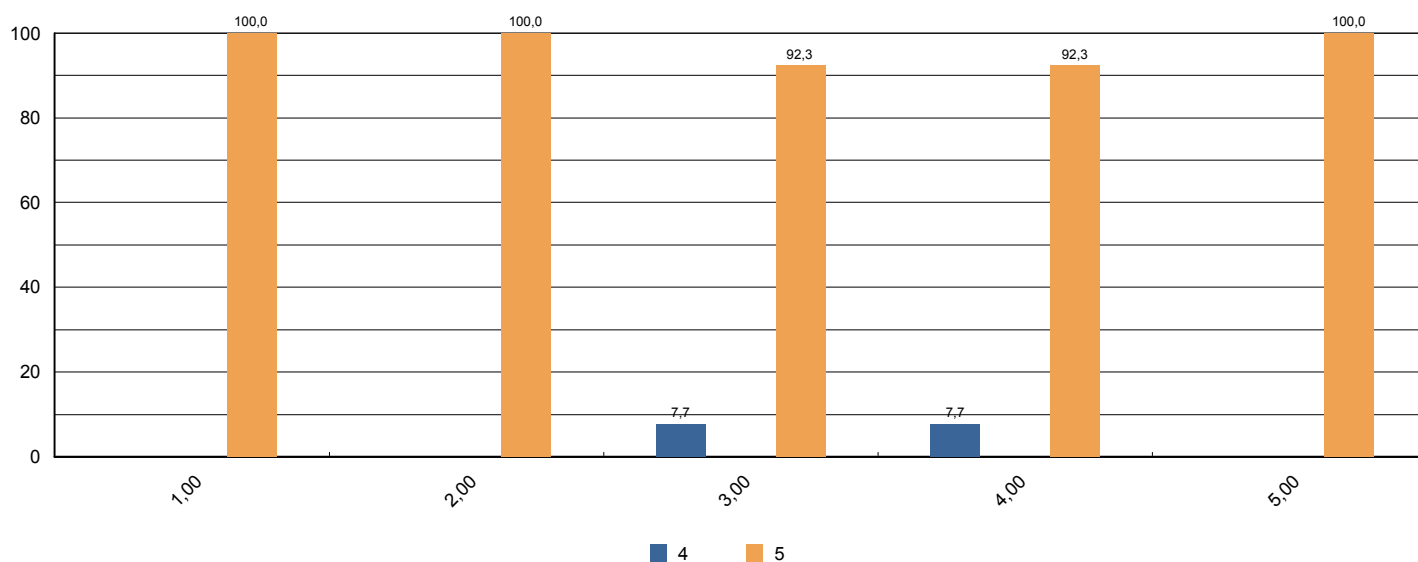



Sistema de Avaliação Institucional

Avaliação	1º Avaliação Institucional de 2012	01/05/2012 à 04/06/2012	
Localidade	Faculdade Adventista de Hortolândia Hortolândia		
Curso	Pedagogia		
Turma	Código PEDDOCHT	Matriculados	ñ informado
	Titulação Turma de Docentes	Participantes	13 avaliadores
Dimensão	7 - Infraestrutura Física e recursos de apoio		
Questionário	Infraestrutura (Docentes)		

perguntas	total sem brancos	brancos
1 - Salas de aula.	13	0
2 - Sanitários.	12	1
3 - Espaços de lazer (quadras, jardins, centro de vivência, etc.)	13	0
4 - Disponibilidade e suficiência do acervo da biblioteca	13	0
5 - Equipamentos disponíveis para uso didático	13	0
6 - Qualidade dos laboratórios	11	2
7 - Acesso a internet para pesquisa acadêmica	12	1
8 - Ambiente de trabalho (sala de professores, gabinetes, etc.)	13	0

* perguntas X representação percentual

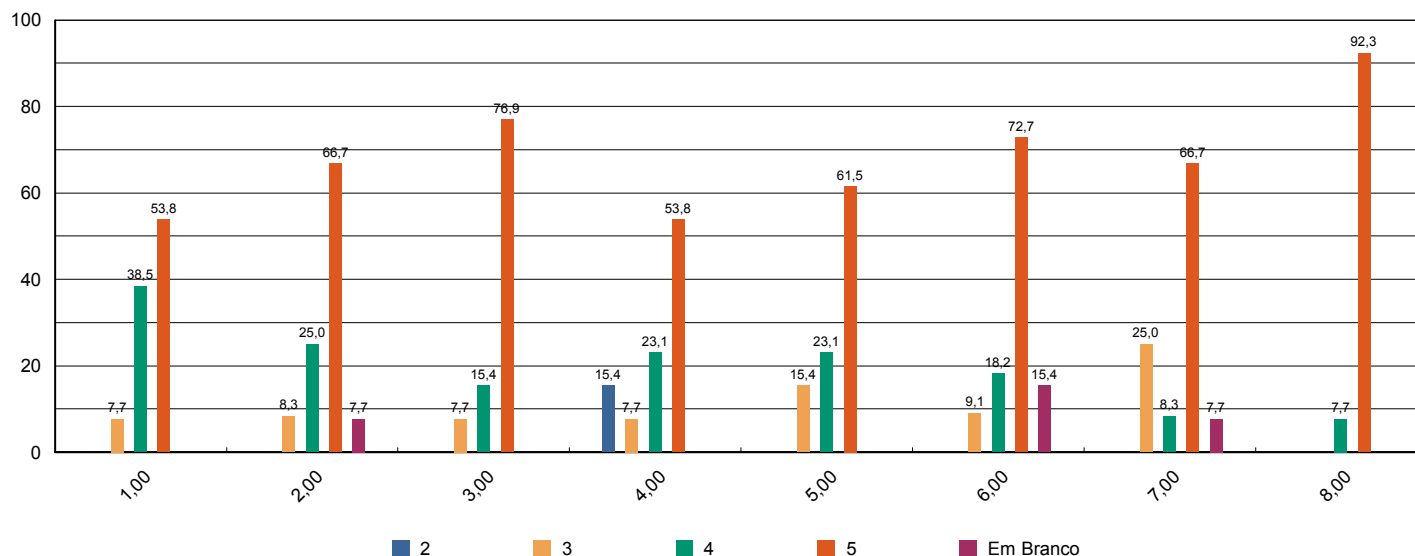



Sistema de Avaliação Institucional

Avaliação	1º Avaliação Institucional de 2012		01/05/2012 à 04/06/2012	
Localidade	Faculdade Adventista de Hortolândia Hortolândia			
Curso	Pedagogia			
Turma	Código	PEDDOCHT	Matriculados	ñ informado
	Titulação	Turma de Docentes	Participantes	13 avaliadores
Dimensão	2 - Políticas Acadêmicas			
Questionário	Políticas Acadêmicas (Docentes)			

perguntas	total sem brancos	brancos
1.1 - O perfil do egresso está adequadamente definido.	13	0
1.2 - A missão e os objetivos do curso estão bem definidos.	13	0
1.3 - As disciplinas se apresentam, ao longo do curso, em uma seqüência lógica tanto epistemológica quanto pedagogicamente.	13	0
1.4 - As disciplinas de um mesmo semestre apresentam relação entre si com caráter de complementaridade, isto é, o currículo apresenta uma integração horizontal	12	1

* perguntas X representação percentual

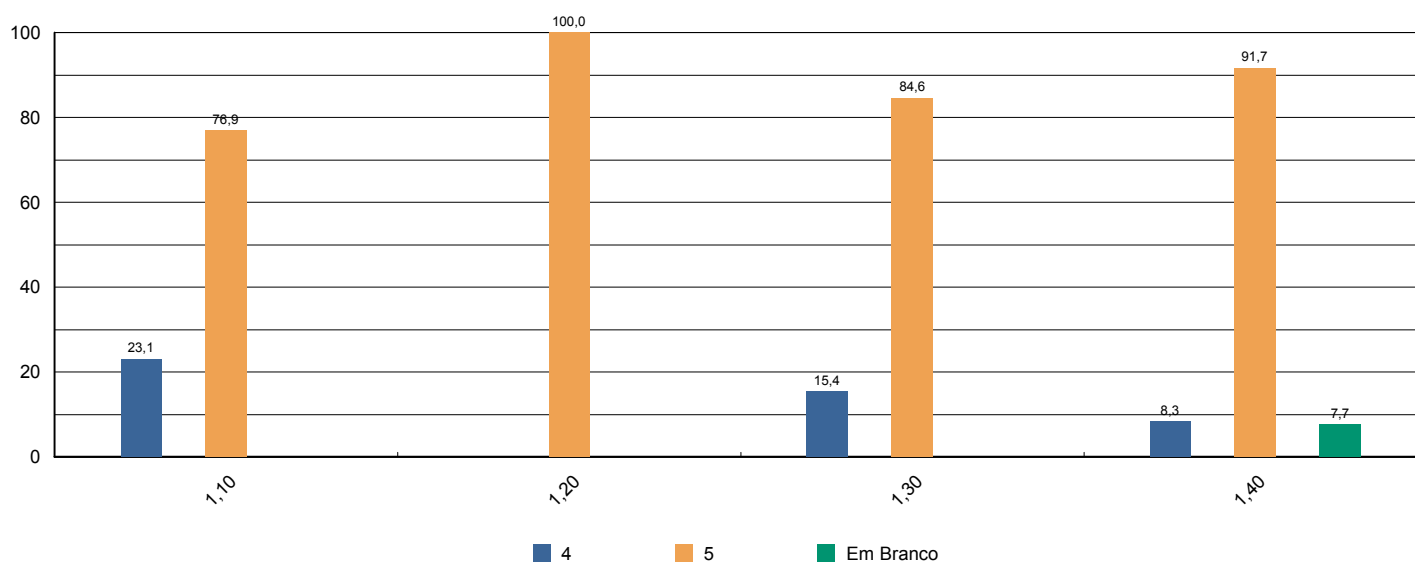



Sistema de Avaliação Institucional

Avaliação	1º Avaliação Institucional de 2012	01/05/2012 à 04/06/2012
Localidade	Faculdade Adventista de Hortolândia Hortolândia	
Curso	Sistemas de Informação	
Turma	Código SC1NB Titulação Bacharel	Matriculados 51 Participantes 31 avaliadores 61 %
Dimensão	9 - Políticas de atendimento aos estudantes	
Questionário	Atendimento aos discentes	

perguntas	total sem brancos	brancos
1 - Atendimento e serviço da cantina	23	8
2 - Atendimento na biblioteca.	16	15
3 - Atendimento na secretaria.	25	6
4 - Atendimento do setor de finanças.	20	11
5 - Atendimento do setor de Bolsas de Estudo.	24	7

* perguntas X representação percentual

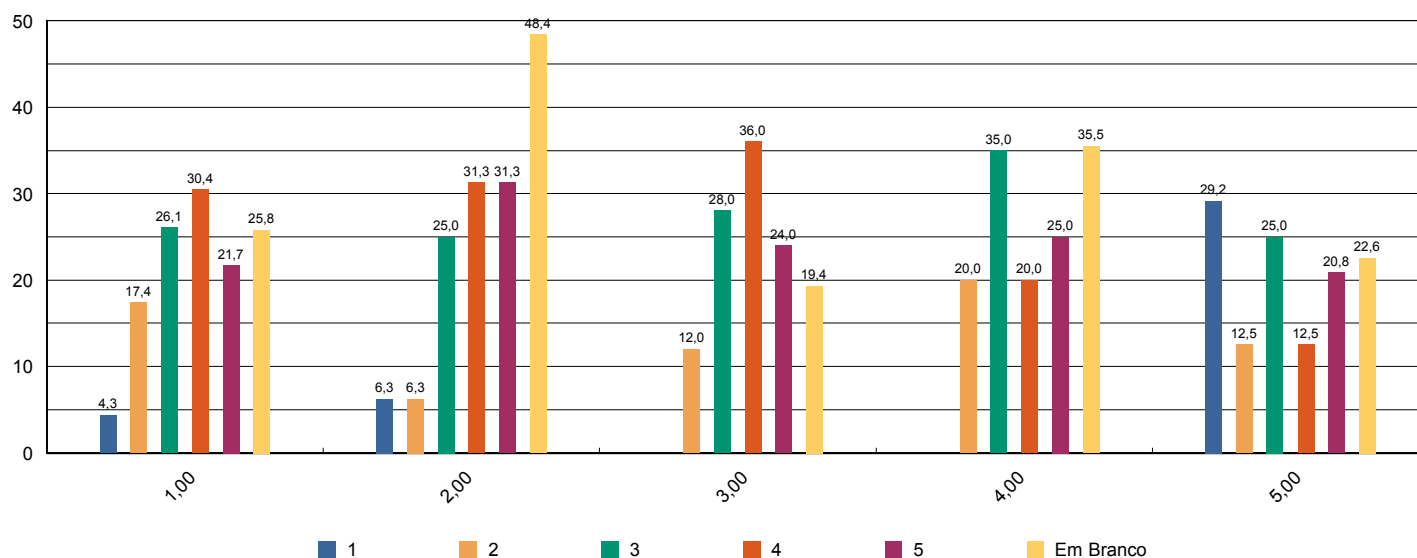



Sistema de Avaliação Institucional

Avaliação	1º Avaliação Institucional de 2012		01/05/2012 à 04/06/2012	
Localidade	Faculdade Adventista de Hortolândia Hortolândia			
Curso	Sistemas de Informação			
Turma	Código	SC1NB	Matriculados	51
	Titulação	Bacharel	Participantes	31 avaliadores 61 %
Dimensão	4 - Comunicação com a sociedade			
Questionário	Comunicação			

perguntas	total sem brancos	brancos
1 - Informações sobre procedimentos de rotina (matrículas, pagamentos, horários de funcionamento, calendário, etc.) são adequadamente divulgadas.	26	5
2 - Eventos promovidos pela instituição são adequadamente divulgados.	28	3

* perguntas X representação percentual

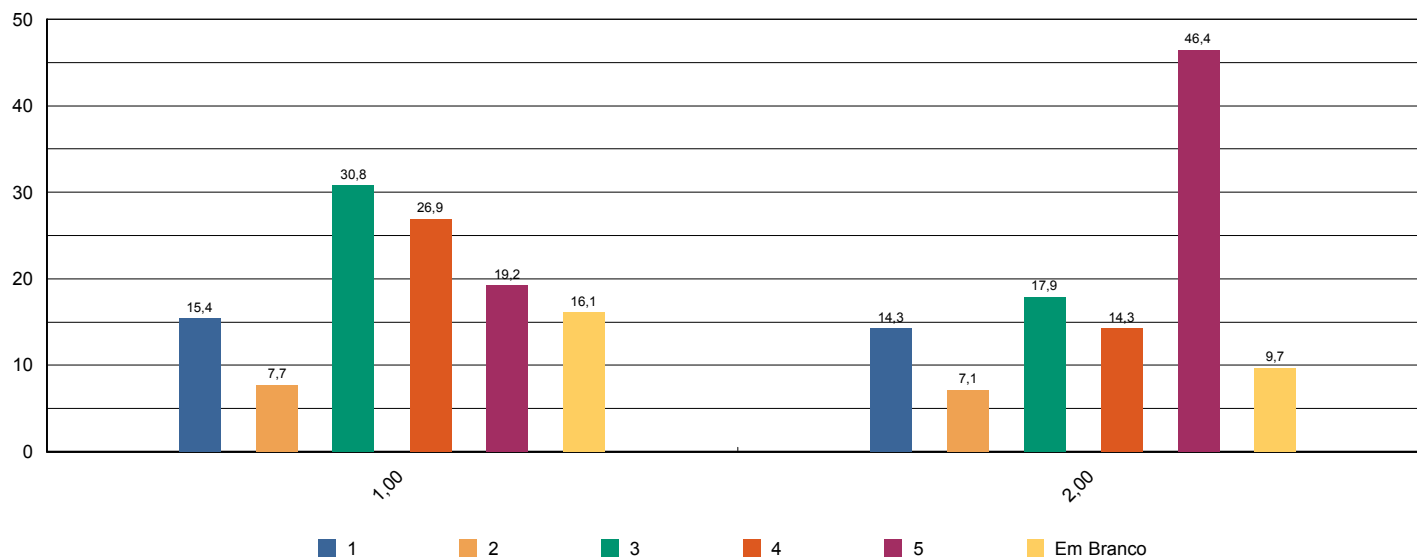



Sistema de Avaliação Institucional

Avaliação	1º Avaliação Institucional de 2012		01/05/2012 à 04/06/2012
Localidade	Faculdade Adventista de Hortolândia Hortolândia		
Curso	Sistemas de Informação		
Turma	Código	SC1NB	Matriculados 51
	Titulação	Bacharel	Participantes 31 avaliadores 61 %
Dimensão	6 - Organização e Gestão da Instituição		
Questionário	Coordenadoria do curso		

perguntas	total sem brancos	brancos
1 - Disposição do coordenador para ouvir e orientar os alunos.	24	7
2 - Liderança do curso.	25	6

* perguntas X representação percentual

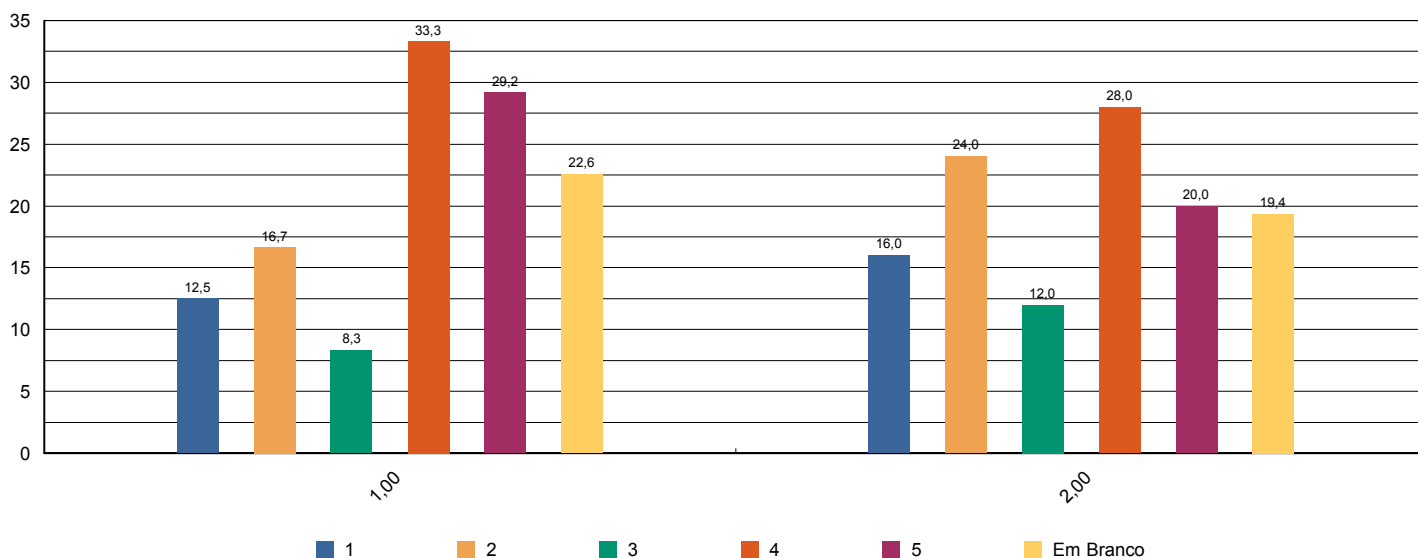



Sistema de Avaliação Institucional

Avaliação	1º Avaliação Institucional de 2012	01/05/2012 à 04/06/2012
Localidade	Faculdade Adventista de Hortolândia Hortolândia	
Curso	Sistemas de Informação	
Turma	Código SC1NB	Matriculados 51
	Titulação Bacharel	Participantes 31 avaliadores 61 %
Dimensão	7 - Infraestrutura Física e recursos de apoio	
Questionário	Infraestrutura	

perguntas	total sem brancos	brancos
1 - Sala de aula	31	0
2 - Sanitários	28	3
3 - Cantina	25	6
4 - Espaços de convivência (centro de vivência, quadras, jardins, etc.)	30	1
5 - Livros, periódicos e outros materiais disponíveis na biblioteca.	24	7
6 - Laboratórios e outros espaços para atividades práticas.	31	0
7 - Acesso à Internet para pesquisa acadêmica.	28	3

* perguntas X representação percentual

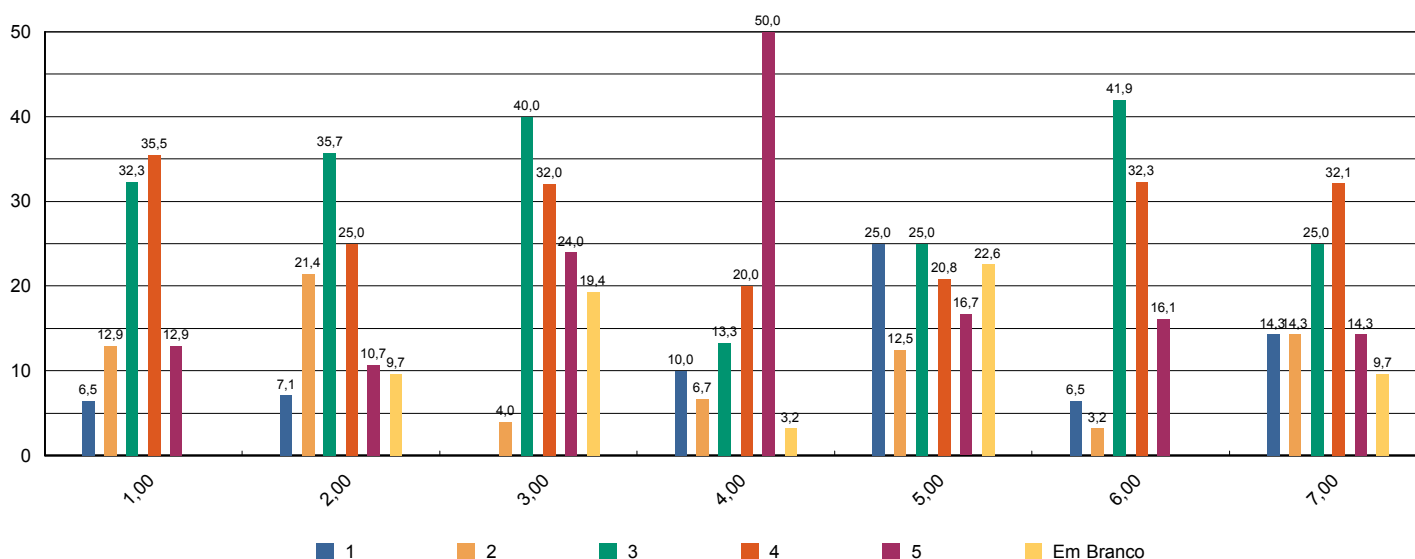



Sistema de Avaliação Institucional

Avaliação	1º Avaliação Institucional de 2012		01/05/2012 à 04/06/2012
Localidade	Faculdade Adventista de Hortolândia Hortolândia		
Curso	Sistemas de Informação		
Turma	Código	SC1NB	Matriculados 51
	Titulação	Bacharel	Participantes 31 avaliadores 61 %
Dimensão	7 - Infraestrutura Física e recursos de apoio		
Questionário	Quanto ao Sistema de Avaliação		

perguntas	total sem brancos	brancos
1 - O que você achou desse sistema avaliativo institucional?	31	0

* perguntas X representação percentual

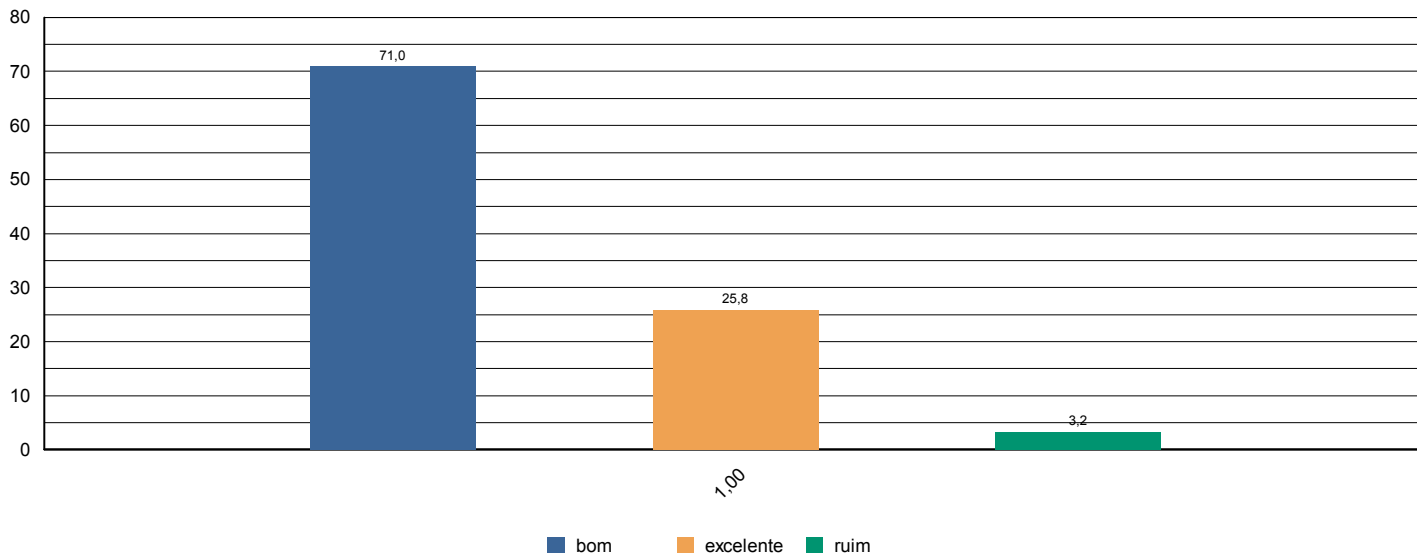



Sistema de Avaliação Institucional

Avaliação	1º Avaliação Institucional de 2012		01/05/2012 à 04/06/2012	
Localidade	Faculdade Adventista de Hortolândia Hortolândia			
Curso	Sistemas de Informação			
Turma	Código	SC1NB	Matriculados	51
	Titulação	Bacharel	Participantes	31 avaliadores 61 %
Dimensão	2 - Políticas Acadêmicas			
Questionário	Quanto às condições pedagógicas do curso			

perguntas	total sem brancos	brancos
1 - Contribuição das disciplinas para minha formação profissional.	30	1
2 - Programas de extensão.	24	7
3 - Programa de iniciação científica do meu curso.	22	9
4 - Processo de desenvolvimento do Trabalho de Conclusão de Curso (TCC).	9	22
5 - Apoio à participação de alunos em eventos científicos fora da Instituição.	25	6
6 - Apoio espiritual.	30	1
7 - Programa de Apoio ao Discente (PROAD).	18	13
8 - Harmonia e sincronismo entre as disciplinas	29	2
9 - O meu grau de satisfação com o curso, como um todo, é:	31	0

* perguntas X representação percentual

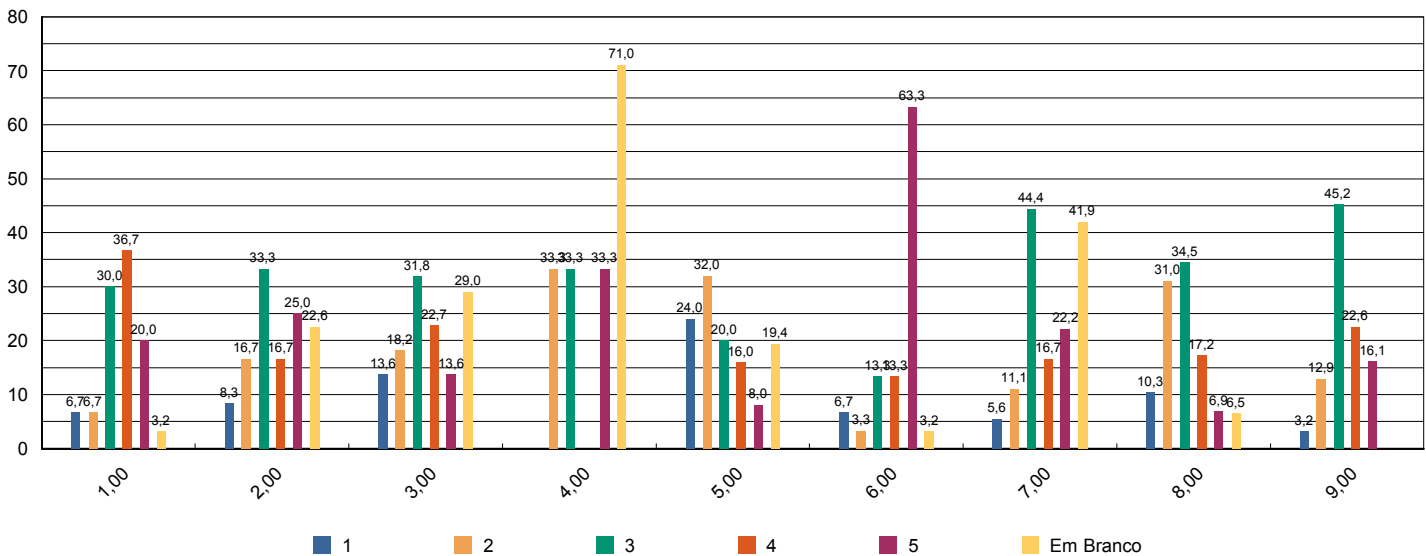



Sistema de Avaliação Institucional

Avaliação	1º Avaliação Institucional de 2012		01/05/2012 à 04/06/2012	
Localidade	Faculdade Adventista de Hortolândia Hortolândia			
Curso	Sistemas de Informação			
Turma	Código	SC3NA	Matriculados	46
	Titulação	Bacharel	Participantes	24 avaliadores 52 %
Dimensão	9 - Políticas de atendimento aos estudantes			
Questionário	Atendimento aos discentes			

perguntas	total sem brancos	brancos
1 - Atendimento e serviço da cantina	23	1
2 - Atendimento na biblioteca.	21	3
3 - Atendimento na secretaria.	24	0
4 - Atendimento do setor de finanças.	22	2
5 - Atendimento do setor de Bolsas de Estudo.	21	3

* perguntas X representação percentual

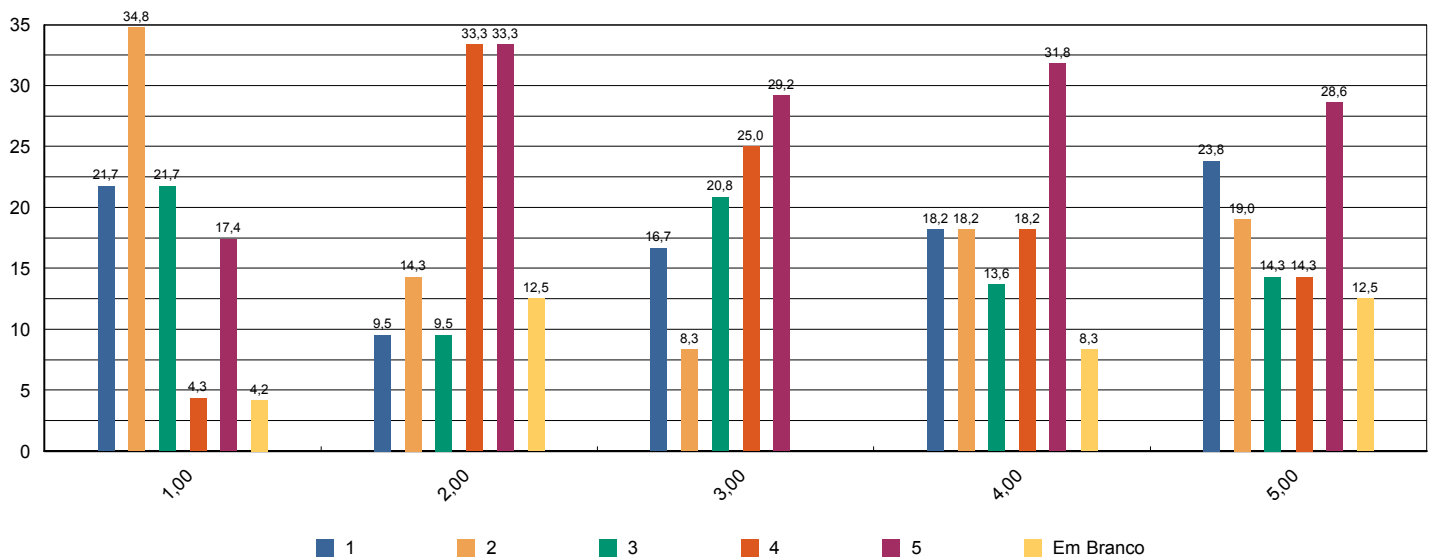

Sistema de Avaliação Institucional



Avaliação	1º Avaliação Institucional de 2012		01/05/2012 à 04/06/2012
Localidade	Faculdade Adventista de Hortolândia Hortolândia		
Curso	Sistemas de Informação		
Turma	Código	SC3NA	Matriculados 46
	Titulação	Bacharel	Participantes 24 avaliadores 52 %
Dimensão	4 - Comunicação com a sociedade		
Questionário	Comunicação		

perguntas	total sem brancos	brancos
1 - Informações sobre procedimentos de rotina (matrículas, pagamentos, horários de funcionamento, calendário, etc.) são adequadamente divulgadas.	23	1
2 - Eventos promovidos pela instituição são adequadamente divulgados.	23	1

* perguntas X representação percentual

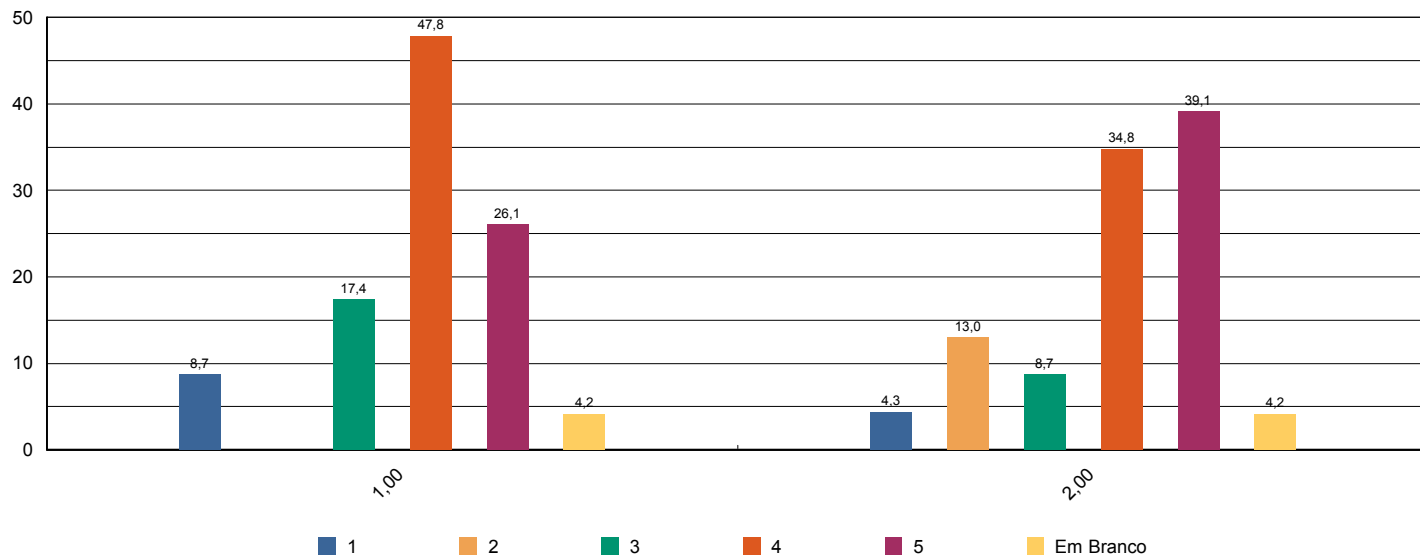

Sistema de Avaliação Institucional



Avaliação	1º Avaliação Institucional de 2012		01/05/2012 à 04/06/2012
Localidade	Faculdade Adventista de Hortolândia Hortolândia		
Curso	Sistemas de Informação		
Turma	Código	SC3NA	Matriculados 46
	Titulação	Bacharel	Participantes 24 avaliadores 52 %
Dimensão	6 - Organização e Gestão da Instituição		
Questionário	Coordenadoria do curso		

perguntas	total sem brancos	brancos
1 - Disposição do coordenador para ouvir e orientar os alunos.	23	1
2 - Liderança do curso.	22	2

* perguntas X representação percentual

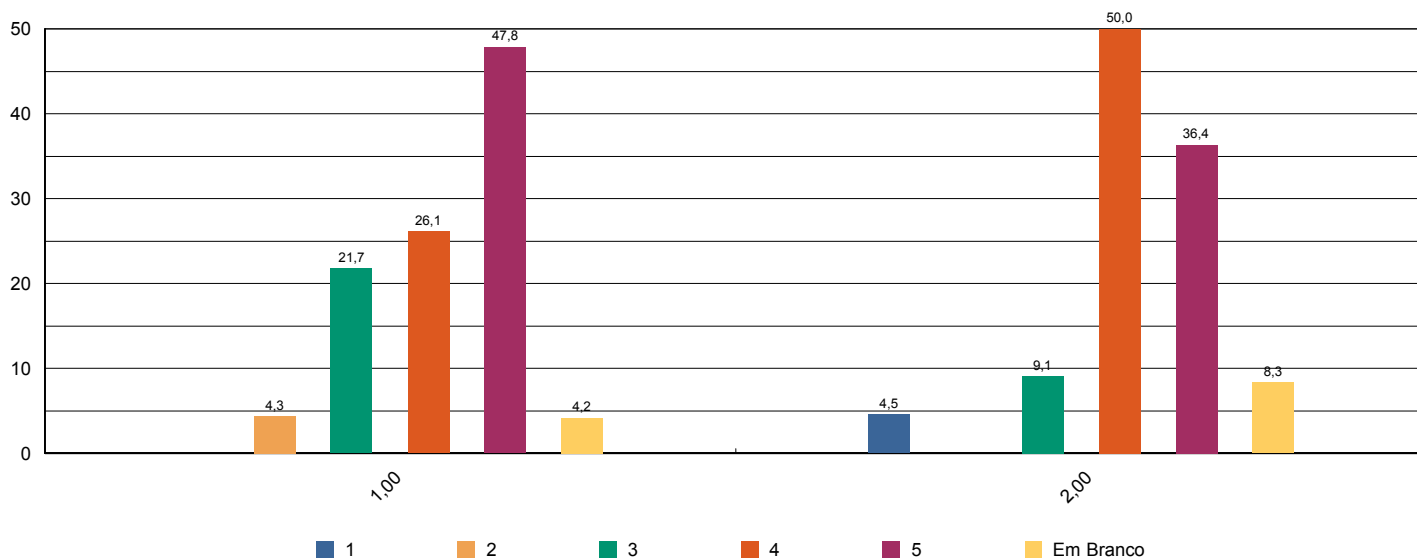



Sistema de Avaliação Institucional

Avaliação	1º Avaliação Institucional de 2012		01/05/2012 à 04/06/2012	
Localidade	Faculdade Adventista de Hortolândia Hortolândia			
Curso	Sistemas de Informação			
Turma	Código	SC3NA	Matriculados	46
	Titulação	Bacharel	Participantes	24 avaliadores 52 %
Dimensão	7 - Infraestrutura Física e recursos de apoio			
Questionário	Infraestrutura			

perguntas	total sem brancos	brancos
1 - Sala de aula	24	0
2 - Sanitários	24	0
3 - Cantina	23	1
4 - Espaços de convivência (centro de vivência, quadras, jardins, etc.)	23	1
5 - Livros, periódicos e outros materiais disponíveis na biblioteca.	22	2
6 - Laboratórios e outros espaços para atividades práticas.	24	0
7 - Acesso à Internet para pesquisa acadêmica.	24	0

* perguntas X representação percentual

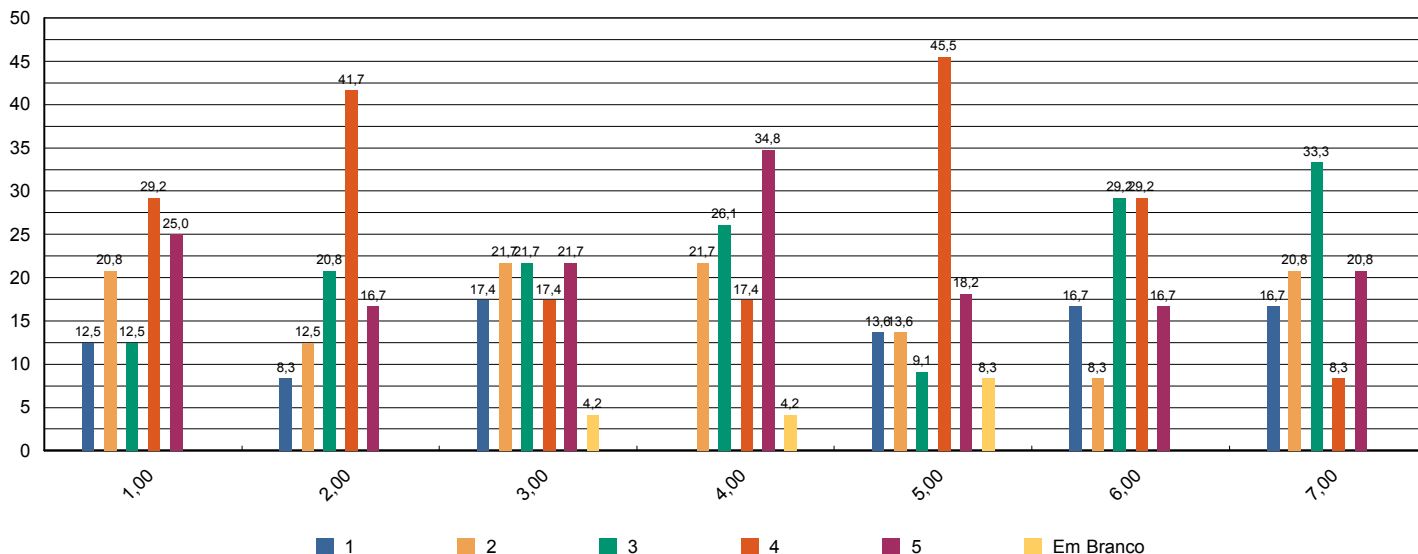



Sistema de Avaliação Institucional

Avaliação	1º Avaliação Institucional de 2012		01/05/2012 à 04/06/2012
Localidade	Faculdade Adventista de Hortolândia Hortolândia		
Curso	Sistemas de Informação		
Turma	Código	SC3NA	Matriculados 46
	Titulação	Bacharel	Participantes 24 avaliadores 52 %
Dimensão	7 - Infraestrutura Física e recursos de apoio		
Questionário	Quanto ao Sistema de Avaliação		

perguntas	total sem brancos	brancos
1 - O que você achou desse sistema avaliativo institucional?	24	0

* perguntas X representação percentual

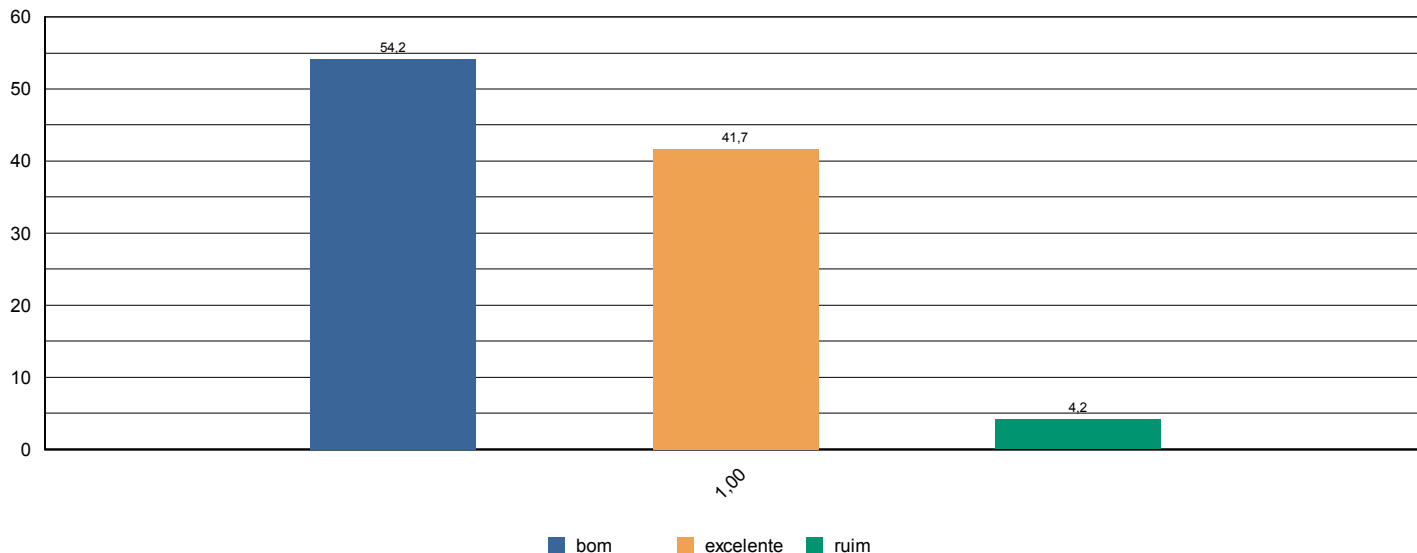



Sistema de Avaliação Institucional

Avaliação	1º Avaliação Institucional de 2012		01/05/2012 à 04/06/2012
Localidade	Faculdade Adventista de Hortolândia Hortolândia		
Curso	Sistemas de Informação		
Turma	Código SC3NA	Matriculados 46	
	Titulação Bacharel	Participantes 24 avaliadores 52 %	
Dimensão	2 - Políticas Acadêmicas		
Questionário	Quanto às condições pedagógicas do curso		

perguntas	total sem brancos	brancos
1 - Contribuição das disciplinas para minha formação profissional.	24	0
2 - Programas de extensão.	21	3
3 - Programa de iniciação científica do meu curso.	20	4
4 - Processo de desenvolvimento do Trabalho de Conclusão de Curso (TCC).	16	8
5 - Apoio à participação de alunos em eventos científicos fora da Instituição.	18	6
6 - Apoio espiritual.	23	1
7 - Programa de Apoio ao Discente (PROAD).	19	5
8 - Harmonia e sincronismo entre as disciplinas	23	1
9 - O meu grau de satisfação com o curso, como um todo, é:	24	0

* perguntas X representação percentual

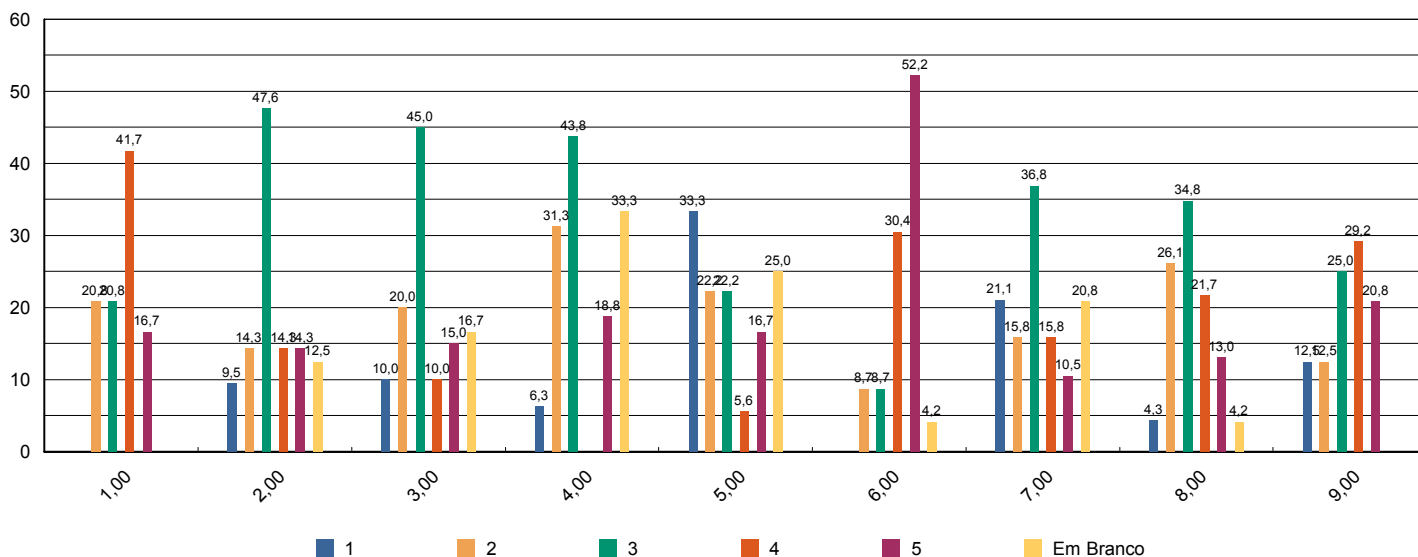



Sistema de Avaliação Institucional

Avaliação	1º Avaliação Institucional de 2012		01/05/2012 à 04/06/2012
Localidade	Faculdade Adventista de Hortolândia Hortolândia		
Curso	Sistemas de Informação		
Turma	Código	SC3NB	Matriculados 34
	Titulação	Bacharel	Participantes 17 avaliadores 50 %
Dimensão	9 - Políticas de atendimento aos estudantes		
Questionário	Atendimento aos discentes		

perguntas	total sem brancos	brancos
1 - Atendimento e serviço da cantina	14	3
2 - Atendimento na biblioteca.	13	4
3 - Atendimento na secretaria.	17	0
4 - Atendimento do setor de finanças.	15	2
5 - Atendimento do setor de Bolsas de Estudo.	13	4

* perguntas X representação percentual

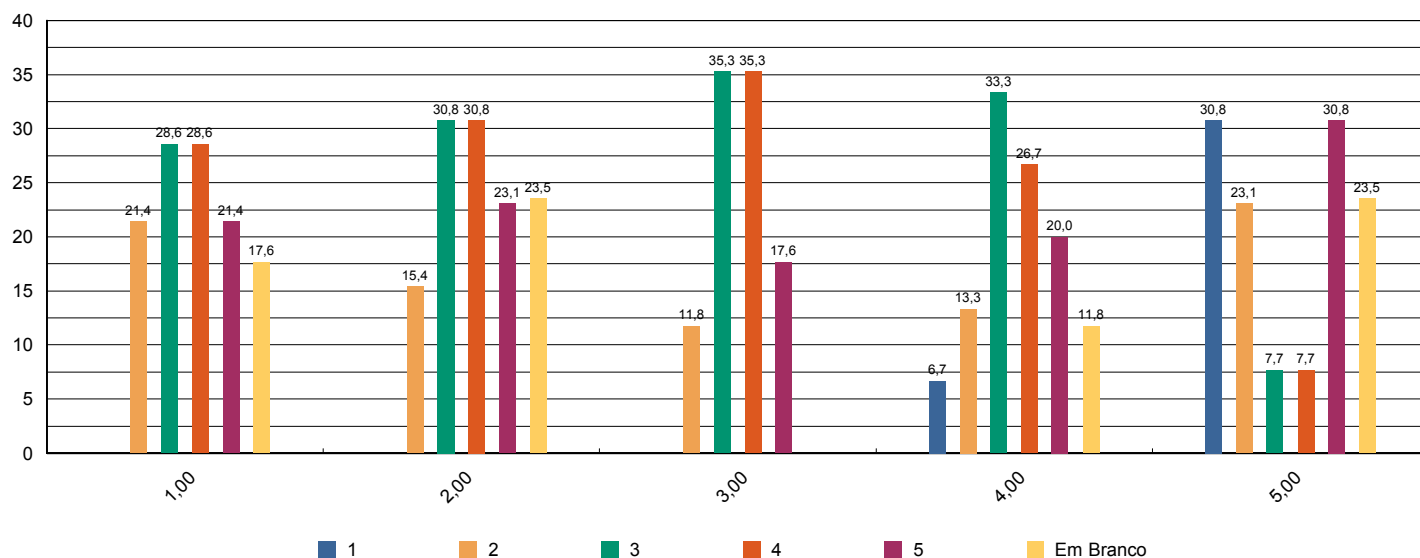

Sistema de Avaliação Institucional



Avaliação	1º Avaliação Institucional de 2012		01/05/2012 à 04/06/2012
Localidade	Faculdade Adventista de Hortolândia Hortolândia		
Curso	Sistemas de Informação		
Turma	Código	SC3NB	Matriculados 34
	Titulação	Bacharel	Participantes 17 avaliadores 50 %
Dimensão	4 - Comunicação com a sociedade		
Questionário	Comunicação		

perguntas	total sem brancos	brancos
1 - Informações sobre procedimentos de rotina (matrículas, pagamentos, horários de funcionamento, calendário, etc.) são adequadamente divulgadas.	17	0
2 - Eventos promovidos pela instituição são adequadamente divulgados.	17	0

* perguntas X representação percentual

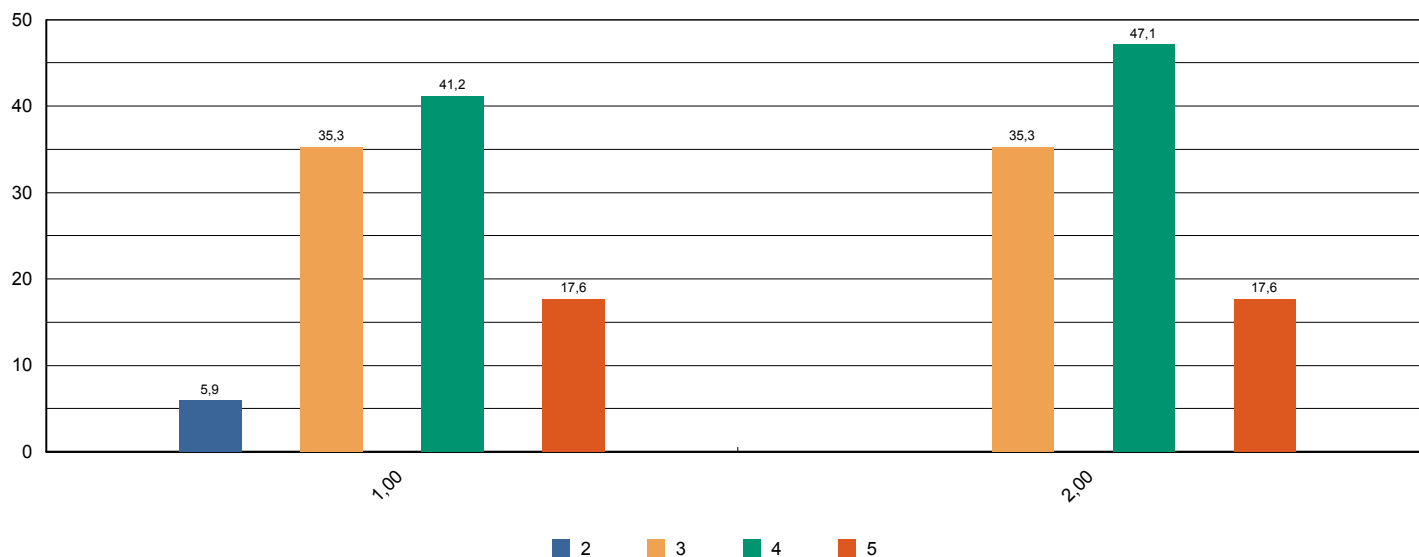



Sistema de Avaliação Institucional

Avaliação	1º Avaliação Institucional de 2012	01/05/2012 à 04/06/2012
Localidade	Faculdade Adventista de Hortolândia Hortolândia	
Curso	Sistemas de Informação	
Turma	Código SC3NB Titulação Bacharel	Matriculados 34 Participantes 17 avaliadores 50 %
Dimensão	6 - Organização e Gestão da Instituição	
Questionário	Coordenadoria do curso	

perguntas	total sem brancos	brancos
1 - Disposição do coordenador para ouvir e orientar os alunos.	16	1
2 - Liderança do curso.	17	0

* perguntas X representação percentual

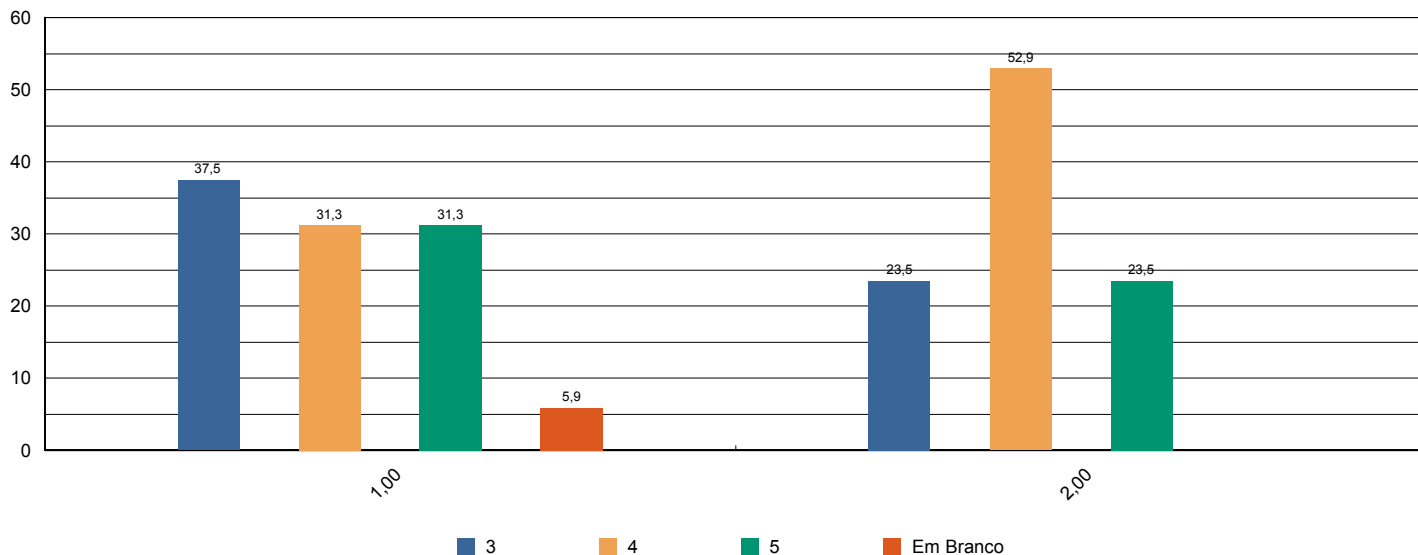



Sistema de Avaliação Institucional

Avaliação	1º Avaliação Institucional de 2012		01/05/2012 à 04/06/2012	
Localidade	Faculdade Adventista de Hortolândia Hortolândia			
Curso	Sistemas de Informação			
Turma	Código	SC3NB	Matriculados	34
	Titulação	Bacharel	Participantes	17 avaliadores 50 %
Dimensão	7 - Infraestrutura Física e recursos de apoio			
Questionário	Infraestrutura			

perguntas	total sem brancos	brancos
1 - Sala de aula	17	0
2 - Sanitários	17	0
3 - Cantina	16	1
4 - Espaços de convivência (centro de vivência, quadras, jardins, etc.)	17	0
5 - Livros, periódicos e outros materiais disponíveis na biblioteca.	15	2
6 - Laboratórios e outros espaços para atividades práticas.	17	0
7 - Acesso à Internet para pesquisa acadêmica.	17	0

* perguntas X representação percentual

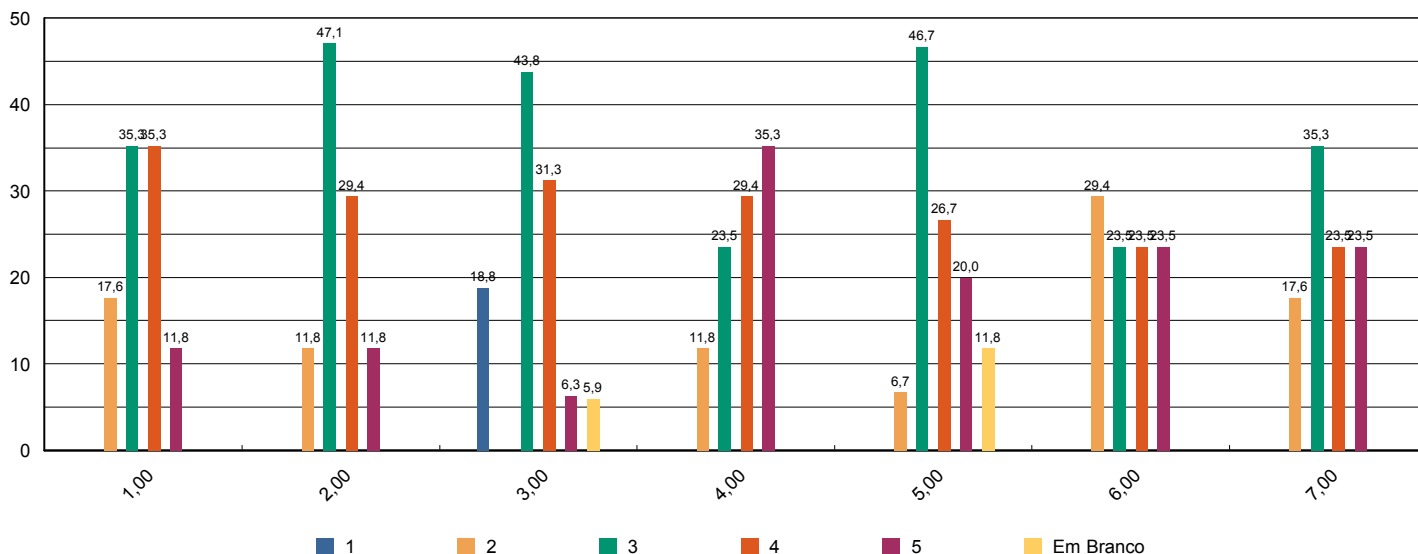



Sistema de Avaliação Institucional

Avaliação	1º Avaliação Institucional de 2012		01/05/2012 à 04/06/2012
Localidade	Faculdade Adventista de Hortolândia Hortolândia		
Curso	Sistemas de Informação		
Turma	Código	SC3NB	Matriculados 34
	Titulação	Bacharel	Participantes 17 avaliadores 50 %
Dimensão	7 - Infraestrutura Física e recursos de apoio		
Questionário	Quanto ao Sistema de Avaliação		

perguntas	total sem brancos	brancos
1 - O que você achou desse sistema avaliativo institucional?	17	0

* perguntas X representação percentual

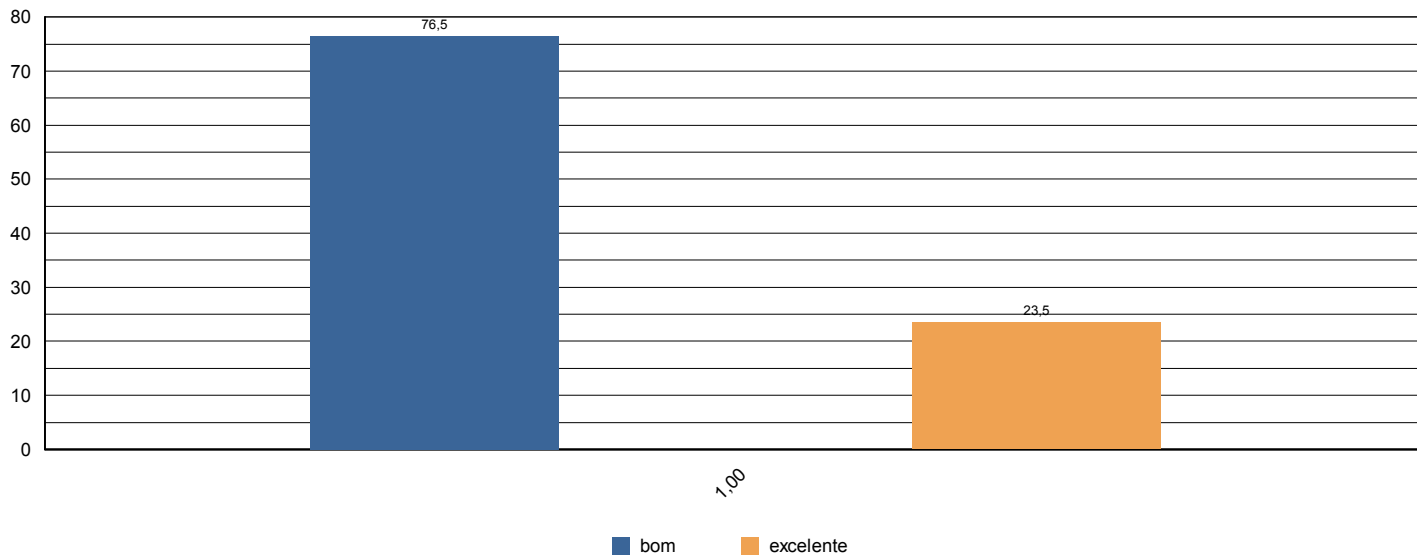



Sistema de Avaliação Institucional

Avaliação	1º Avaliação Institucional de 2012	01/05/2012 à 04/06/2012
Localidade	Faculdade Adventista de Hortolândia Hortolândia	
Curso	Sistemas de Informação	
Turma	Código SC3NB Titulação Bacharel	Matriculados 34 Participantes 17 avaliadores 50 %
Dimensão	2 - Políticas Acadêmicas	
Questionário	Quanto às condições pedagógicas do curso	

perguntas	total sem brancos	brancos
1 - Contribuição das disciplinas para minha formação profissional.	17	0
2 - Programas de extensão.	15	2
3 - Programa de iniciação científica do meu curso.	15	2
4 - Processo de desenvolvimento do Trabalho de Conclusão de Curso (TCC).	9	8
5 - Apoio à participação de alunos em eventos científicos fora da Instituição.	16	1
6 - Apoio espiritual.	15	2
7 - Programa de Apoio ao Discente (PROAD).	15	2
8 - Harmonia e sincronismo entre as disciplinas	17	0
9 - O meu grau de satisfação com o curso, como um todo, é:	17	0

* perguntas X representação percentual

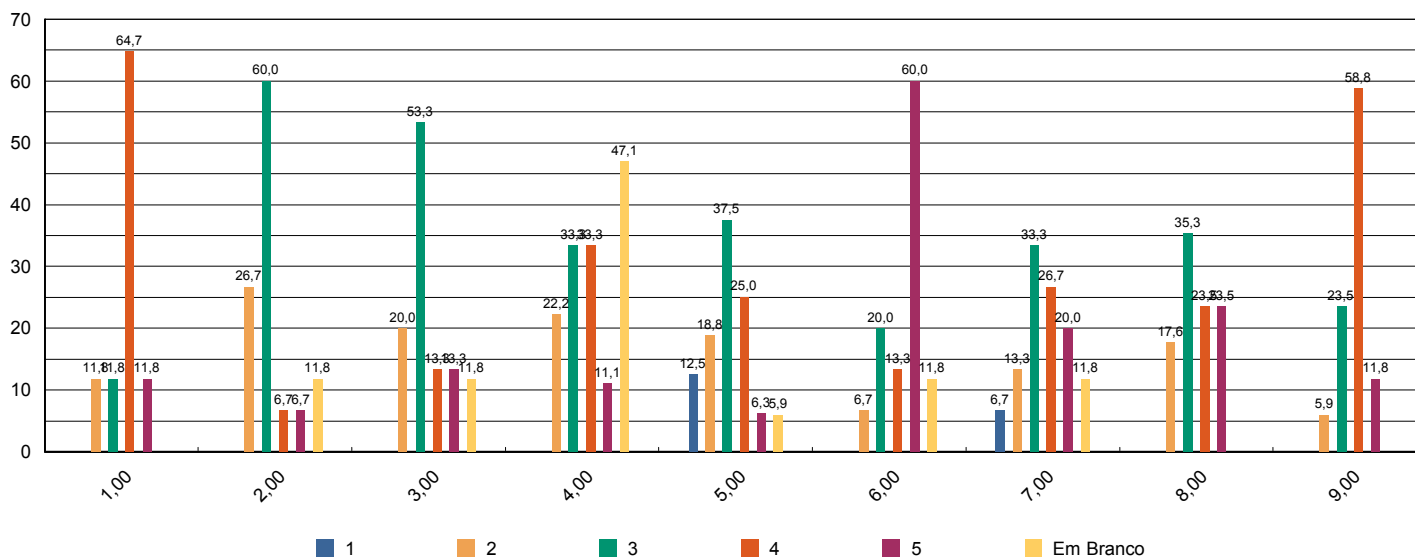



Sistema de Avaliação Institucional

Avaliação	1º Avaliação Institucional de 2012		01/05/2012 à 04/06/2012	
Localidade	Faculdade Adventista de Hortolândia Hortolândia			
Curso	Sistemas de Informação			
Turma	Código	SINFDOCHT	Matriculados	ñ informado
	Titulação	Turma de Docentes	Participantes	13 avaliadores
Dimensão	2 - Políticas Acadêmicas			
Questionário	Avalie a atuação do Colegiado do Curso (Docentes)			

perguntas	total sem brancos	brancos
1 - Analisa, periodicamente, relatórios da Comissão Própria de Avaliação (CPA), Relatórios do MEC, da Comissão Interna de Avaliação de Curso (CIAC) e da Comissão de Avaliação Denominacional.	9	4
2 - Aprova os ementários e bibliografias das disciplinas.	11	2
3 - Atualiza, periodicamente, o Projeto Pedagógico de Curso (PPC).	11	2
4 - Aprecia os projetos apresentados pela Coordenadoria de Curso.	11	2
5 - Meu grau de satisfação com o curso.	13	0
6 - Meu grau de satisfação com o clima institucional.	13	0

* perguntas X representação percentual

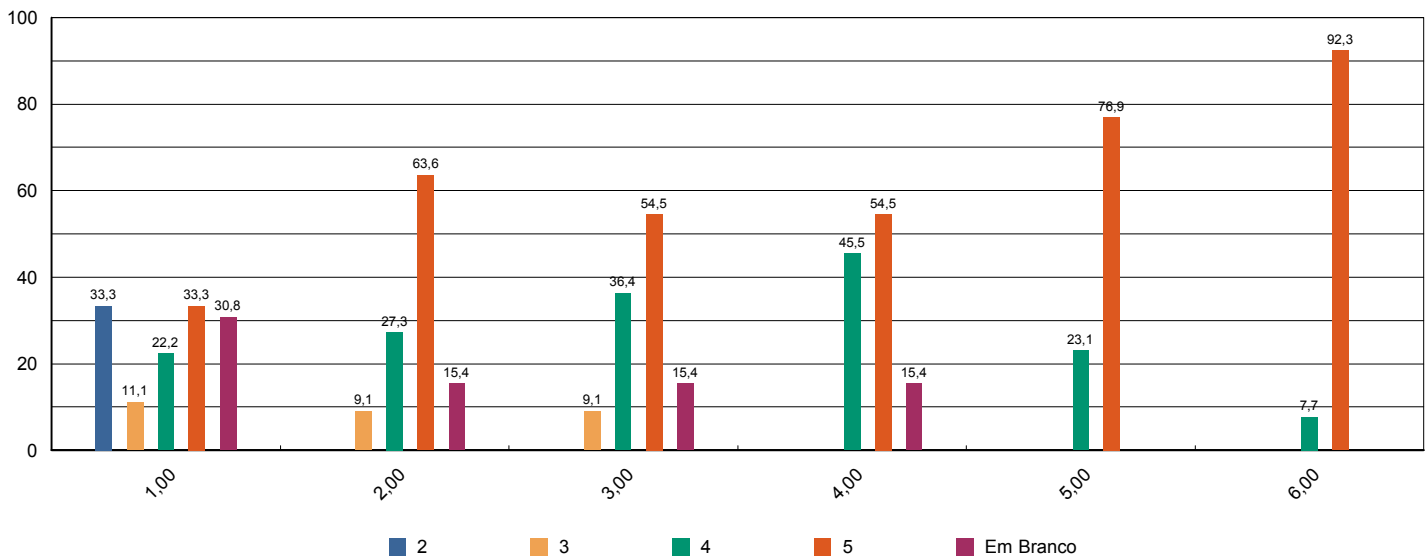



Sistema de Avaliação Institucional

Avaliação	1º Avaliação Institucional de 2012		01/05/2012 à 04/06/2012
Localidade	Faculdade Adventista de Hortolândia Hortolândia		
Curso	Sistemas de Informação		
Turma	Código	SINFDOCHT	Matriculados ã informado
	Titulação	Turma de Docentes	Participantes 13 avaliadores
Dimensão	2 - Políticas Acadêmicas		
Questionário	Avalie o apoio que o curso oferece aos alunos (Docentes)		

perguntas	total sem brancos	brancos
1 - Há programas de extensão como parte do projeto do curso.	11	2
2 - Há programas de iniciação científica como parte do projeto do curso.	10	3
3 - Há programa de monitoria.	11	2
4 - A Instituição dá apoio à participação discente em eventos científicos fora da instituição (encontros, congressos, etc..)	12	1
5 - As atividades promovidas pelo Programa de Atendimento ao Discente (PROAD) atendem às necessidades dos alunos.	11	2
6 - Há um programa efetivo de apoio espiritual aos alunos.	13	0
7 - O curso promove eventos acadêmico-científicos e culturais.	13	0

* perguntas X representação percentual

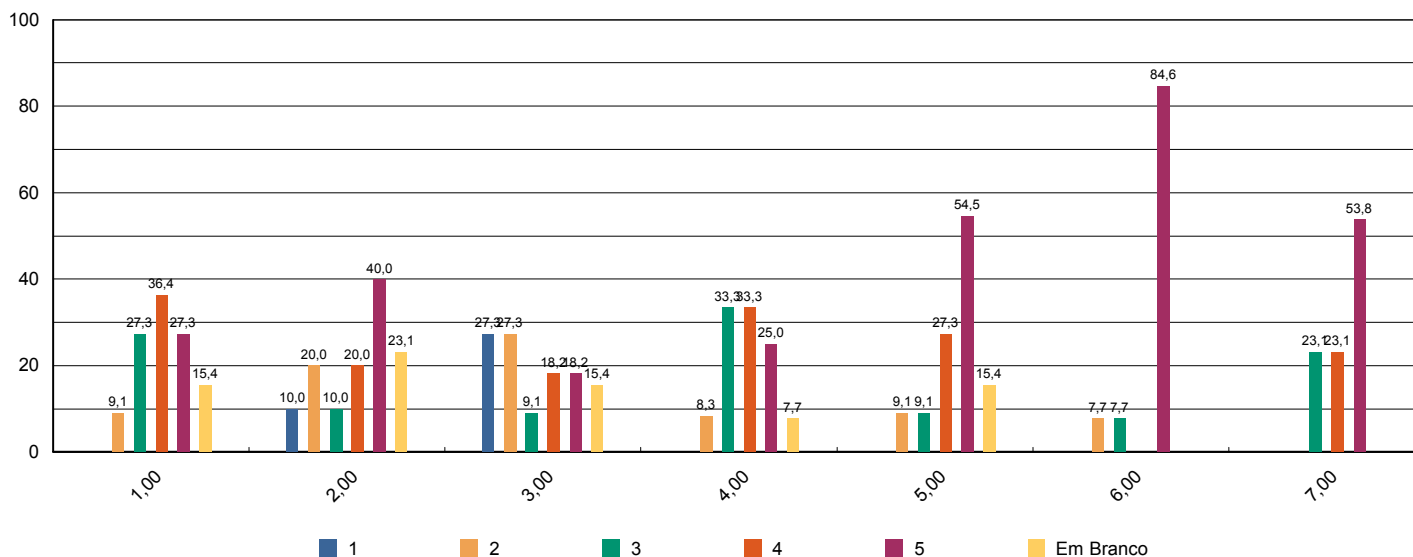



Sistema de Avaliação Institucional

Avaliação	1º Avaliação Institucional de 2012	01/05/2012 à 04/06/2012	
Localidade	Faculdade Adventista de Hortolândia Hortolândia		
Curso	Sistemas de Informação		
Turma	Código SINFDOCHT	Matriculados	ñ informado
	Titulação Turma de Docentes	Participantes	13 avaliadores
Dimensão	2 - Políticas Acadêmicas		
Questionário	Avalie o apoio que o curso oferece aos professores (Docentes)		

perguntas	total sem brancos	brancos
1 - Programa de apoio à capacitação docente (PAD).	10	3
2 - Programa de atualização didático-pedagógica (PROAP).	9	4
3 - Apoio à participação em eventos científicos, encontros, congressos ,etc.. (PROAPARC)	13	0
4 - Espaço destinado à análise de relatos de experiências desenvolvidas em práticas pedagógicas com vistas à socialização dos resultados e melhoria do desempenho docente e discente no ensino-aprendizagem	10	3

* perguntas X representação percentual

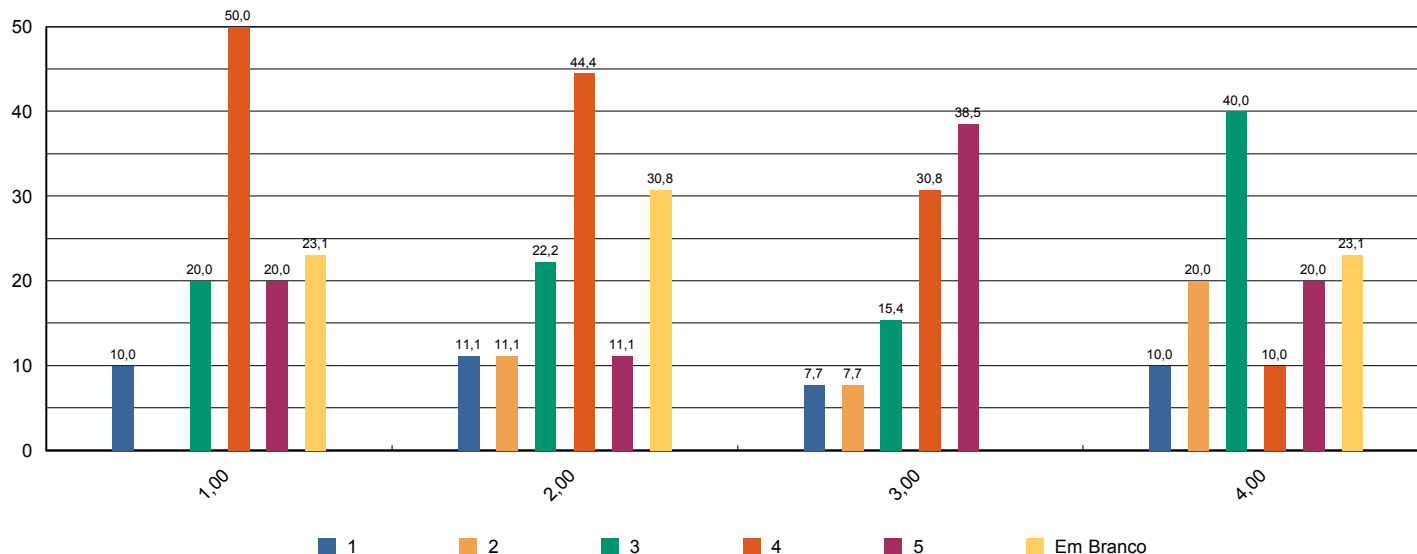

Sistema de Avaliação Institucional



Avaliação	1º Avaliação Institucional de 2012		01/05/2012 à 04/06/2012	
Localidade	Faculdade Adventista de Hortolândia Hortolândia			
Curso	Sistemas de Informação			
Turma	Código	SINFDOCHT	Matriculados	ñ informado
	Titulação	Turma de Docentes	Participantes	13 avaliadores
Dimensão	4 - Comunicação com a sociedade			
Questionário	Comunicação (Docentes)			

perguntas	total sem brancos	brancos
1 - As informações sobre procedimentos de rotina (atribuição e horário de aulas, documentação, reuniões, salários e outros) são adequadamente divulgadas.	13	0
2 - Os eventos promovidos pela instituição são adequadamente divulgados.	13	0

* perguntas X representação percentual

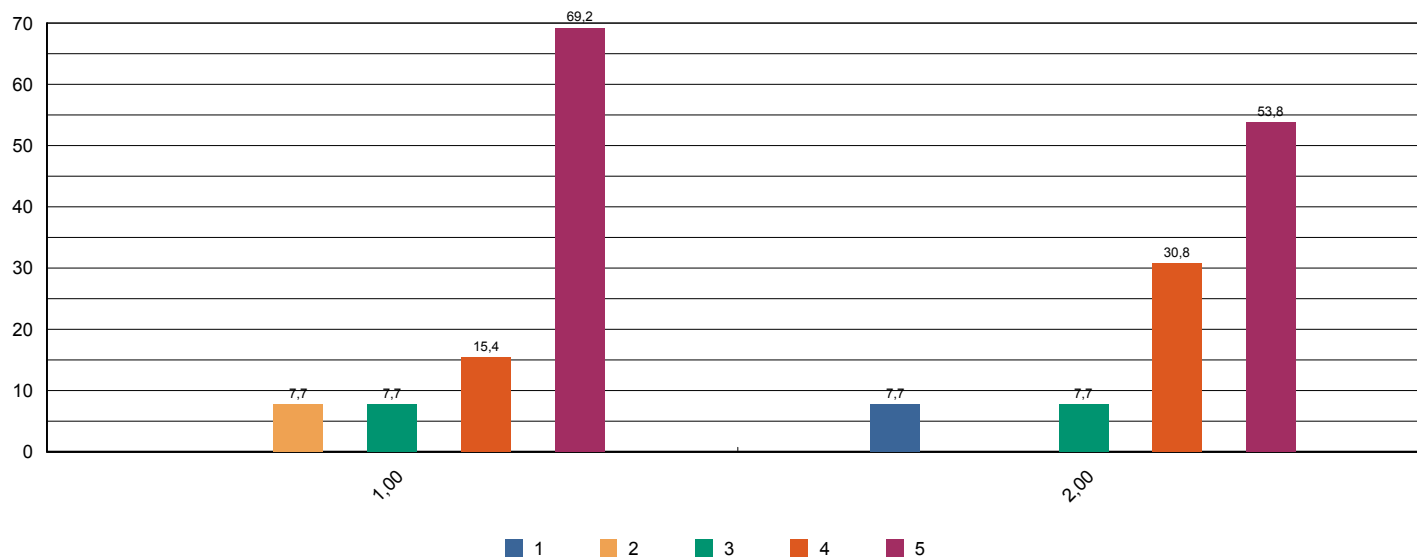

Sistema de Avaliação Institucional



Avaliação	1º Avaliação Institucional de 2012		01/05/2012 à 04/06/2012	
Localidade	Faculdade Adventista de Hortolândia Hortolândia			
Curso	Sistemas de Informação			
Turma	Código	SINFDOCHT	Matriculados	ñ informado
	Titulação	Turma de Docentes	Participantes	13 avaliadores
Dimensão	6 - Organização e Gestão da Instituição			
Questionário	Coordenadoria do Curso (Docentes)			

perguntas	total sem brancos	brancos
1 - Disposição do coordenador para ouvir os professores.	13	0
2 - Interesse revelado na solução dos problemas.	13	0
3 - Coordenação das reuniões de Colegiado, CIAC e NDE abordando temas relevantes para o bom funcionamento do curso.	13	0
4 - As orientações recebidas.	12	1
5 - Administração e liderança do Curso.	13	0

* perguntas X representação percentual

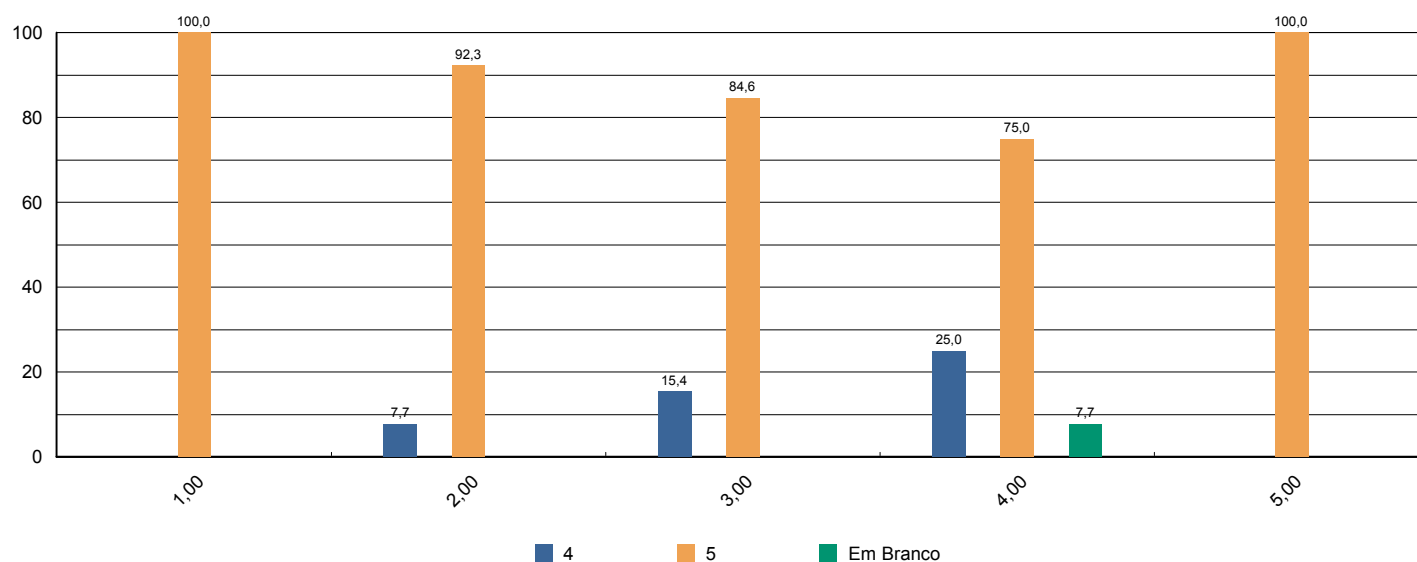



Sistema de Avaliação Institucional

Avaliação	1º Avaliação Institucional de 2012		01/05/2012 à 04/06/2012	
Localidade	Faculdade Adventista de Hortolândia Hortolândia			
Curso	Sistemas de Informação			
Turma	Código	SINFDOCHT	Matriculados	ñ informado
	Titulação	Turma de Docentes	Participantes	13 avaliadores
Dimensão	7 - Infraestrutura Física e recursos de apoio			
Questionário	Infraestrutura (Docentes)			

perguntas	total sem brancos	brancos
1 - Salas de aula.	13	0
2 - Sanitários.	13	0
3 - Espaços de lazer (quadras, jardins, centro de vivência, etc.)	13	0
4 - Disponibilidade e suficiência do acervo da biblioteca	13	0
5 - Equipamentos disponíveis para uso didático	13	0
6 - Qualidade dos laboratórios	11	2
7 - Acesso a internet para pesquisa acadêmica	13	0
8 - Ambiente de trabalho (sala de professores, gabinetes, etc.)	13	0

* perguntas X representação percentual

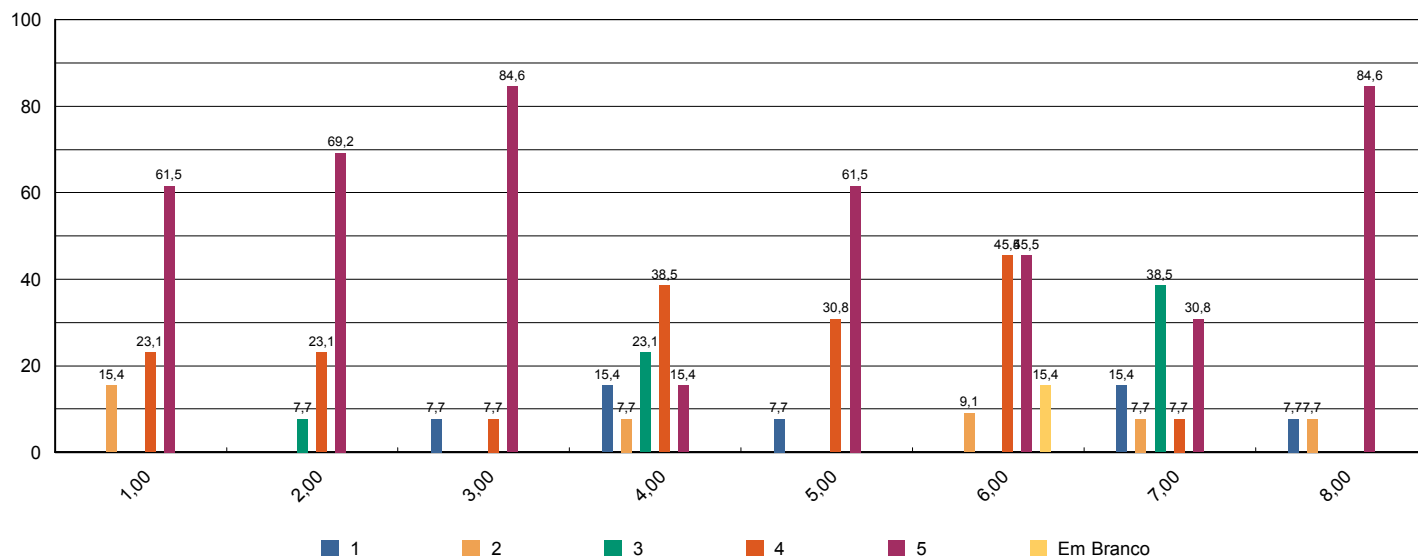



Sistema de Avaliação Institucional

Avaliação	1º Avaliação Institucional de 2012		01/05/2012 à 04/06/2012	
Localidade	Faculdade Adventista de Hortolândia Hortolândia			
Curso	Sistemas de Informação			
Turma	Código	SINFDOCHT	Matriculados	ñ informado
	Titulação	Turma de Docentes	Participantes	13 avaliadores
Dimensão	2 - Políticas Acadêmicas			
Questionário	Políticas Acadêmicas (Docentes)			

perguntas	total sem brancos	brancos
1.1 - O perfil do egresso está adequadamente definido.	13	0
1.2 - A missão e os objetivos do curso estão bem definidos.	13	0
1.3 - As disciplinas se apresentam, ao longo do curso, em uma seqüência lógica tanto epistemológica quanto pedagogicamente.	12	1
1.4 - As disciplinas de um mesmo semestre apresentam relação entre si com caráter de complementaridade, isto é, o currículo apresenta uma integração horizontal	12	1

* perguntas X representação percentual

