

Sistema de Avaliação Institucional





Sistema de Avaliação Institucional

Avaliação	1º Avaliação Institucional de 2012	01/05/2012 à 04/06/2012
Localidade	UNASP Engenheiro Coelho	
Curso	Administração	Participantes 148
Dimensão	9 - Políticas de atendimento aos estudantes	
Questionário	Atendimento aos discentes	

perguntas	total sem brancos	brancos
1 - Atendimento e serviço da cantina	140	8
2 - Atendimento na biblioteca.	148	0
3 - Atendimento na secretaria.	146	2
4 - Atendimento do setor de finanças.	145	3
5 - Atendimento do setor de Bolsas de Estudo.	129	19

* perguntas X representação percentual

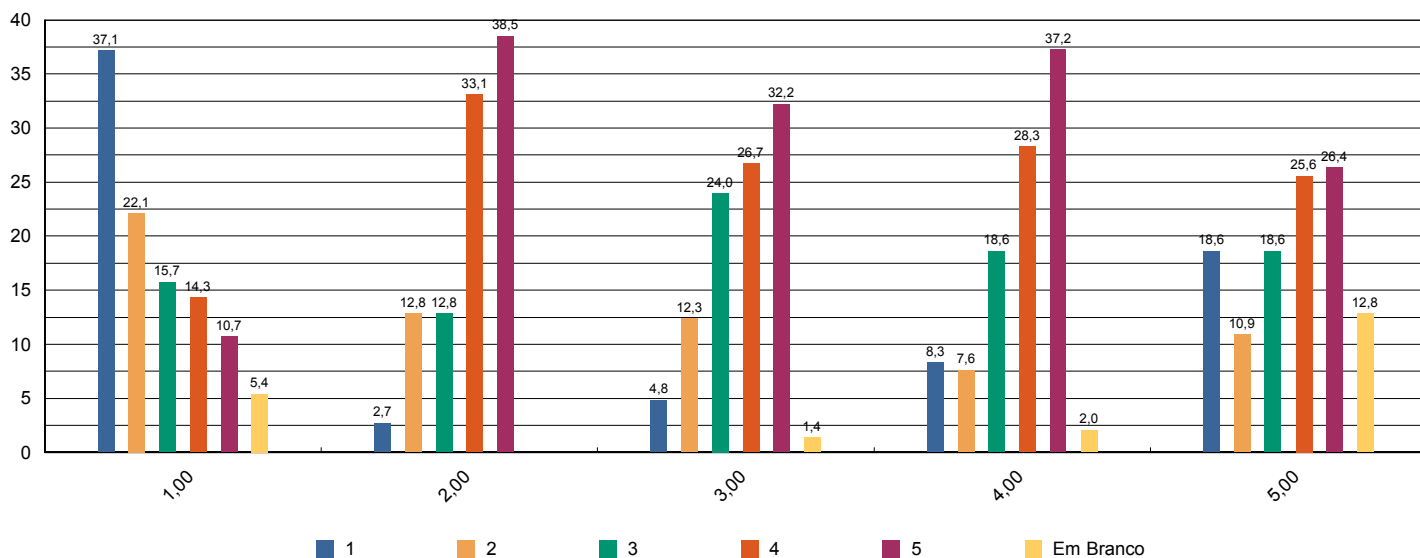

Sistema de Avaliação Institucional



Avaliação	1º Avaliação Institucional de 2012	01/05/2012 à 04/06/2012
Localidade	UNASP Engenheiro Coelho	
Curso	Administração	Participantes 148
Dimensão	4 - Comunicação com a sociedade	
Questionário	Comunicação	

perguntas	total sem brancos	brancos
1 - Informações sobre procedimentos de rotina (matrículas, pagamentos, horários de funcionamento, calendário, etc.) são adequadamente divulgadas.	146	2
2 - Eventos promovidos pela instituição são adequadamente divulgados.	146	2

* perguntas X representação percentual

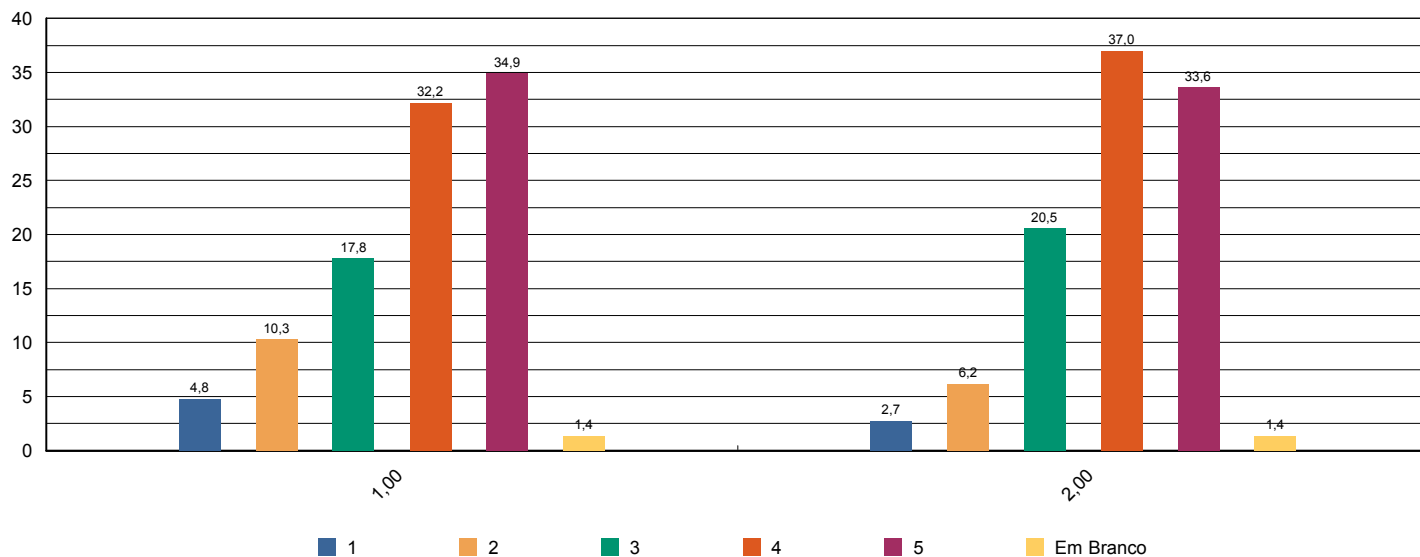



Sistema de Avaliação Institucional

Avaliação	1º Avaliação Institucional de 2012	01/05/2012 à 04/06/2012
Localidade	UNASP Engenheiro Coelho	
Curso	Administração	Participantes 148
Dimensão	6 - Organização e Gestão da Instituição	
Questionário	Coordenadoria do curso	

perguntas	total sem brancos	brancos
1 - Disposição do coordenador para ouvir e orientar os alunos.	145	3
2 - Liderança do curso.	143	5

* perguntas X representação percentual

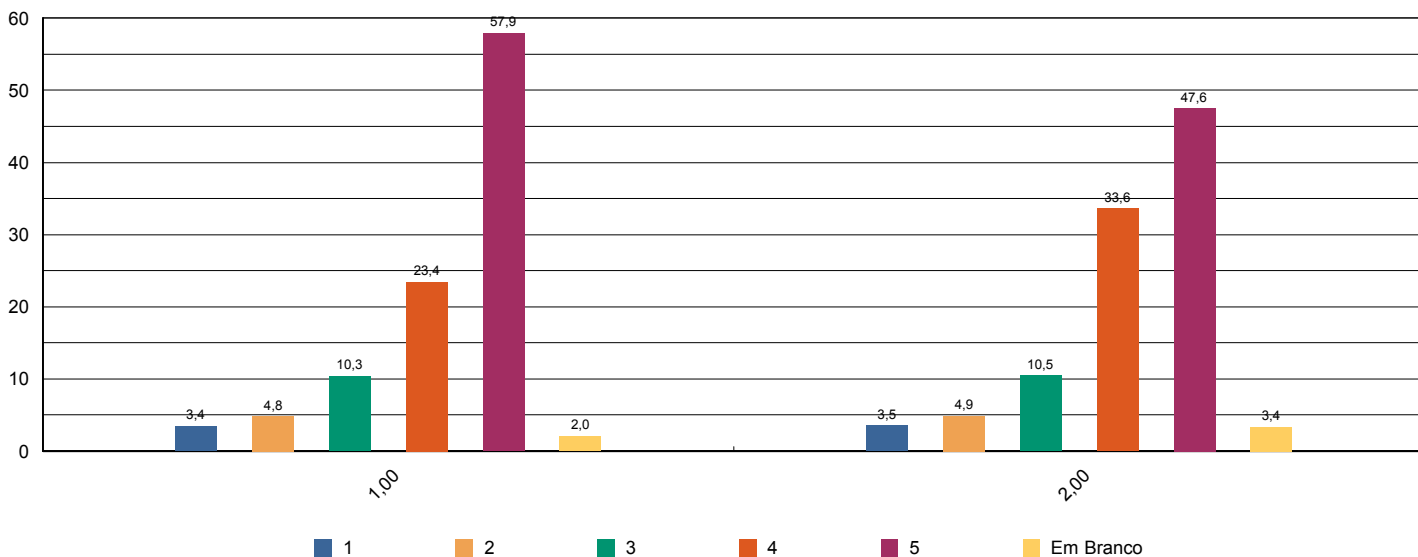



Sistema de Avaliação Institucional

Avaliação	1º Avaliação Institucional de 2012	01/05/2012 à 04/06/2012
Localidade	UNASP Engenheiro Coelho	
Curso	Administração	Participantes 148
Dimensão	7 - Infraestrutura Física e recursos de apoio	
Questionário	Infraestrutura	

perguntas	total sem brancos	brancos
1 - Sala de aula	147	1
2 - Sanitários	147	1
3 - Cantina	144	4
4 - Espaços de convivência (centro de vivência, quadras, jardins, etc.)	141	7
5 - Livros, periódicos e outros materiais disponíveis na biblioteca.	146	2
6 - Laboratórios e outros espaços para atividades práticas.	141	7
7 - Acesso à Internet para pesquisa acadêmica.	146	2

* perguntas X representação percentual

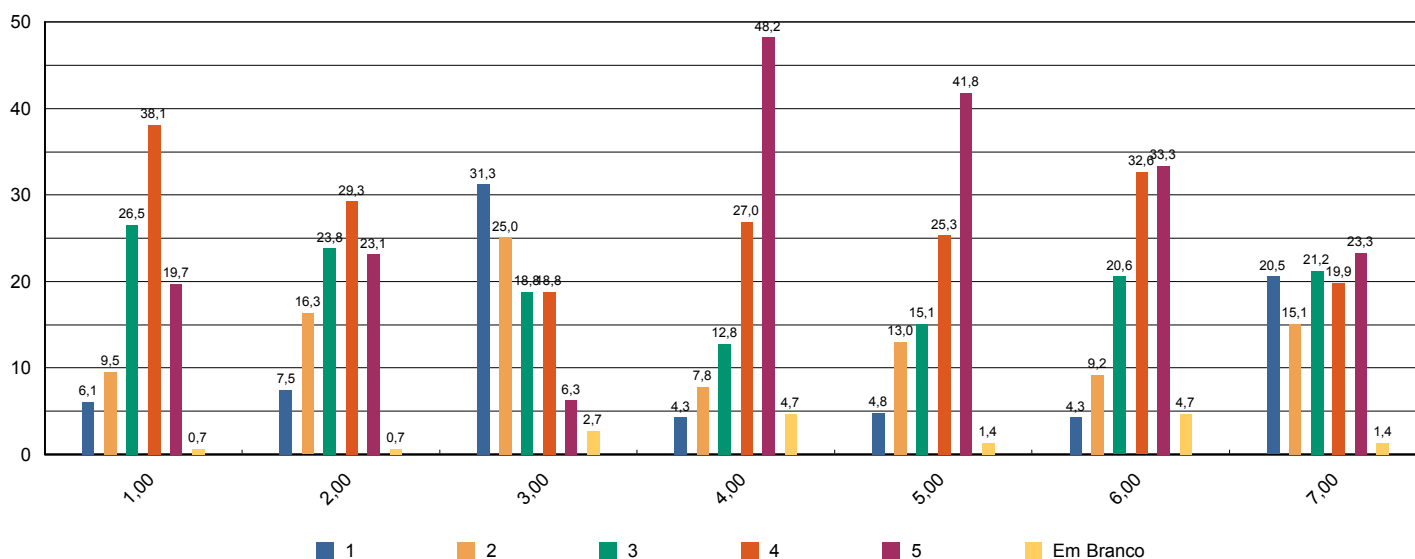



Sistema de Avaliação Institucional

Avaliação	1º Avaliação Institucional de 2012	01/05/2012 à 04/06/2012
Localidade	UNASP Engenheiro Coelho	
Curso	Administração	Participantes 148
Dimensão	7 - Infraestrutura Física e recursos de apoio	
Questionário	Quanto ao Sistema de Avaliação	

perguntas	total sem brancos	brancos
1 - O que você achou desse sistema avaliativo institucional?	148	0

* perguntas X representação percentual

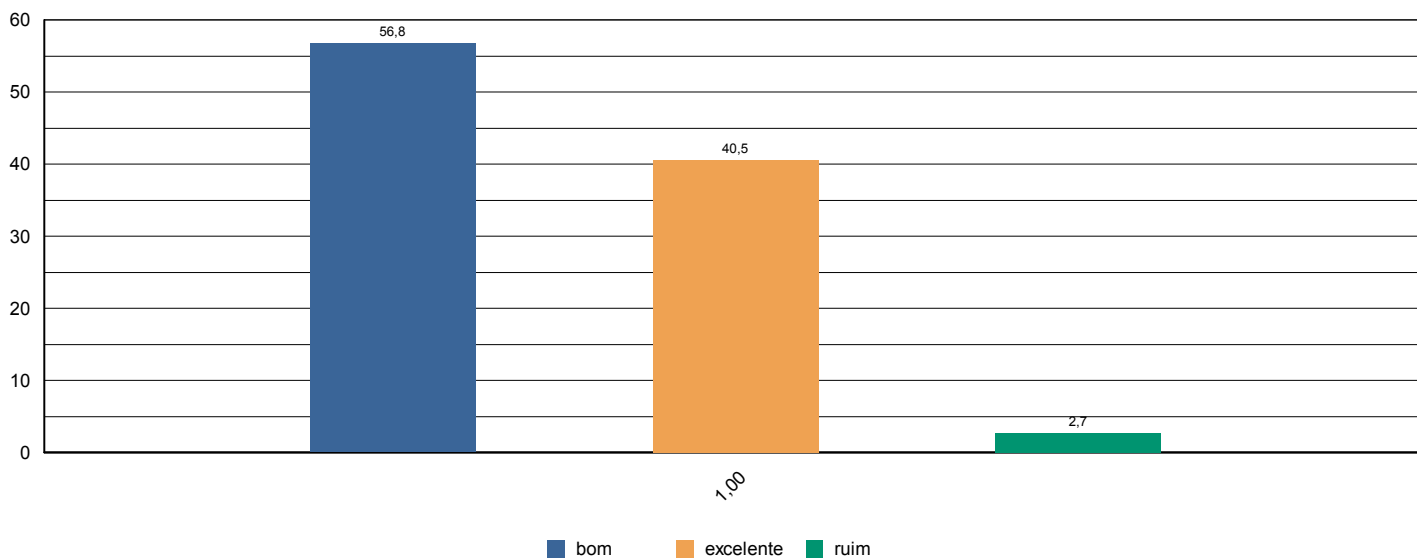

Sistema de Avaliação Institucional



Avaliação	1ª Avaliação Institucional de 2012	01/05/2012 à 04/06/2012
Localidade	UNASP Engenheiro Coelho	
Curso	Administração	Participantes 148
Dimensão	2 - Políticas Acadêmicas	
Questionário	Quanto às condições pedagógicas do curso	

perguntas	total sem brancos	brancos
1 - Contribuição das disciplinas para minha formação profissional.	147	1
2 - Programas de extensão.	129	19
3 - Programa de iniciação científica do meu curso.	122	26
4 - Processo de desenvolvimento do Trabalho de Conclusão de Curso (TCC).	88	60
5 - Apoio à participação de alunos em eventos científicos fora da Instituição.	111	37
6 - Apoio espiritual.	138	10
7 - Programa de Apoio ao Discente (PROAD).	136	12
8 - Harmonia e sincronismo entre as disciplinas	148	0
9 - O meu grau de satisfação com o curso, como um todo, é:	148	0

* perguntas X representação percentual

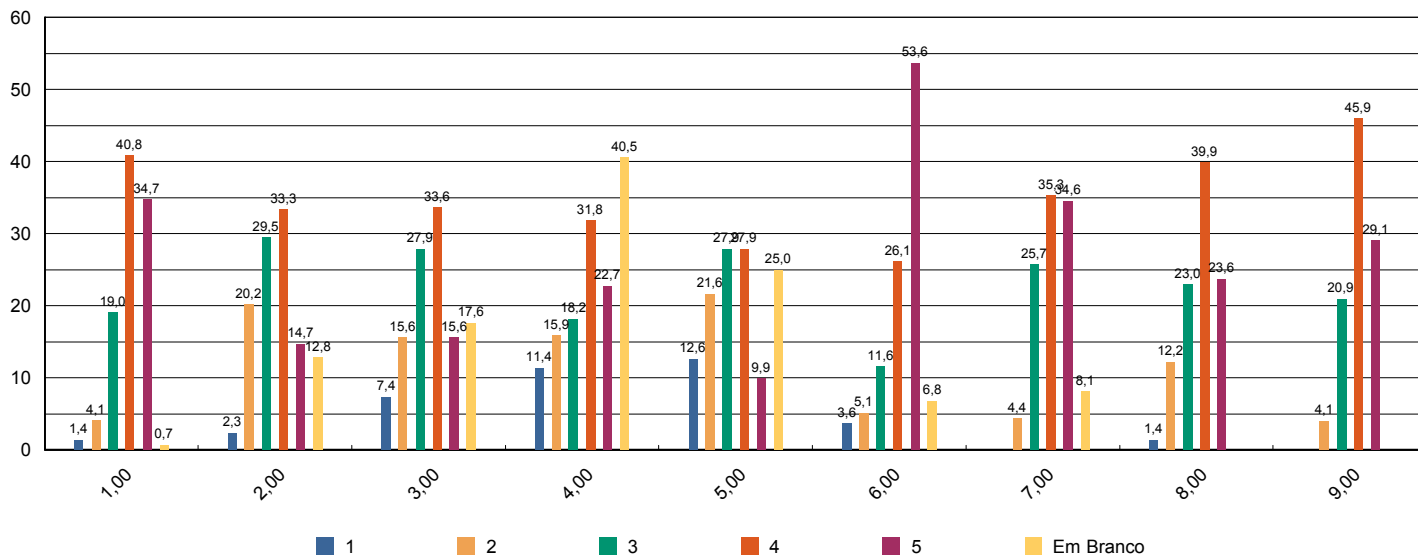

Sistema de Avaliação Institucional



Avaliação	1º Avaliação Institucional de 2012	01/05/2012 à 04/06/2012
Localidade	UNASP Engenheiro Coelho	
Curso	Administração	Participantes 14
Dimensão	2 - Políticas Acadêmicas	
Questionário	Avalie a atuação do Colegiado do Curso (Docentes)	

perguntas	total sem brancos	brancos
1 - Analisa, periodicamente, relatórios da Comissão Própria de Avaliação (CPA), Relatórios do MEC, da Comissão Interna de Avaliação de Curso (CIAC) e da Comissão de Avaliação Denominacional.	9	5
2 - Aprova os ementários e bibliografias das disciplinas.	12	2
3 - Atualiza, periodicamente, o Projeto Pedagógico de Curso (PPC).	11	3
4 - Aprecia os projetos apresentados pela Coordenadoria de Curso.	12	2
5 - Meu grau de satisfação com o curso.	12	2
6 - Meu grau de satisfação com o clima institucional.	12	2

* perguntas X representação percentual

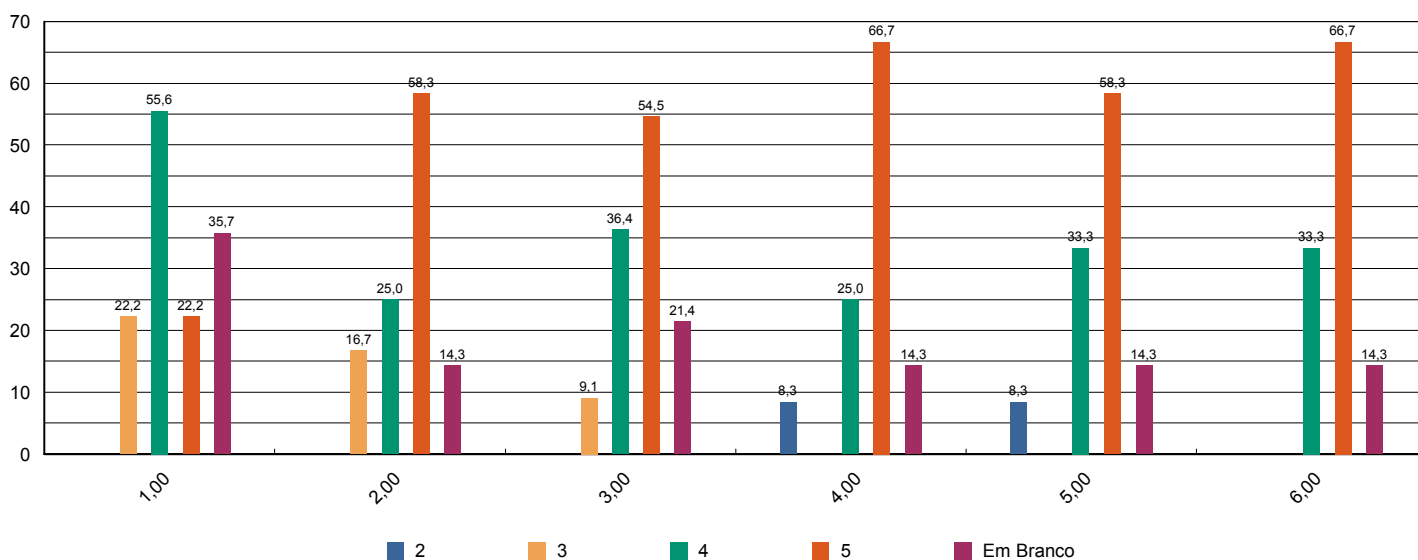



Sistema de Avaliação Institucional

Avaliação	1ª Avaliação Institucional de 2012	01/05/2012 à 04/06/2012
Localidade	UNASP Engenheiro Coelho	
Curso	Administração	Participantes 14
Dimensão	2 - Políticas Acadêmicas	
Questionário	Avalie o apoio que o curso oferece aos alunos (Docentes)	

perguntas	total sem brancos	brancos
1 - Há programas de extensão como parte do projeto do curso.	12	2
2 - Há programas de iniciação científica como parte do projeto do curso.	12	2
3 - Há programa de monitoria.	11	3
4 - A Instituição dá apoio à participação discente em eventos científicos fora da instituição (encontros, congressos, etc..)	12	2
5 - As atividades promovidas pelo Programa de Atendimento ao Discente (PROAD) atendem às necessidades dos alunos.	11	3
6 - Há um programa efetivo de apoio espiritual aos alunos.	13	1
7 - O curso promove eventos acadêmico-científicos e culturais.	13	1

* perguntas X representação percentual

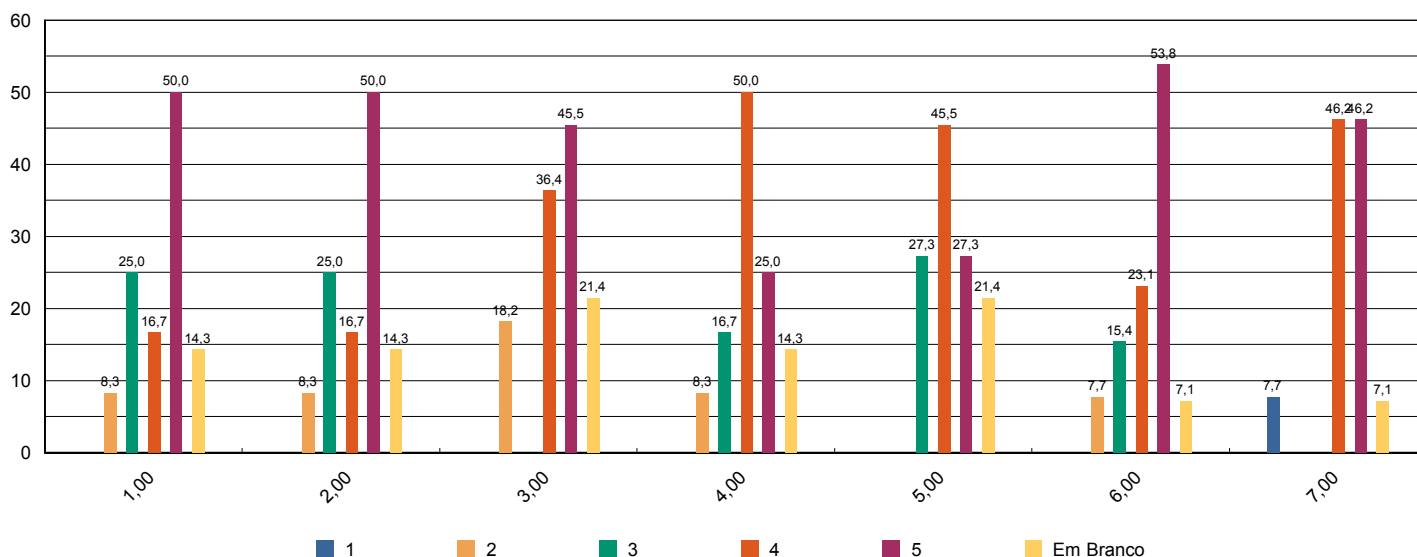



Sistema de Avaliação Institucional

Avaliação	1º Avaliação Institucional de 2012	01/05/2012 à 04/06/2012
Localidade	UNASP Engenheiro Coelho	
Curso	Administração	Participantes 14
Dimensão	2 - Políticas Acadêmicas	
Questionário	Avalie o apoio que o curso oferece aos professores (Docentes)	

perguntas	total sem brancos	brancos
1 - Programa de apoio à capacitação docente (PAD).	12	2
2 - Programa de atualização didático-pedagógica (PROAP).	12	2
3 - Apoio à participação em eventos científicos, encontros, congressos ,etc.. (PROAPARC)	10	4
4 - Espaço destinado à análise de relatos de experiências desenvolvidas em práticas pedagógicas com vistas à socialização dos resultados e melhoria do desempenho docente e discente no ensino–aprendizagem	9	5

* perguntas X representação percentual

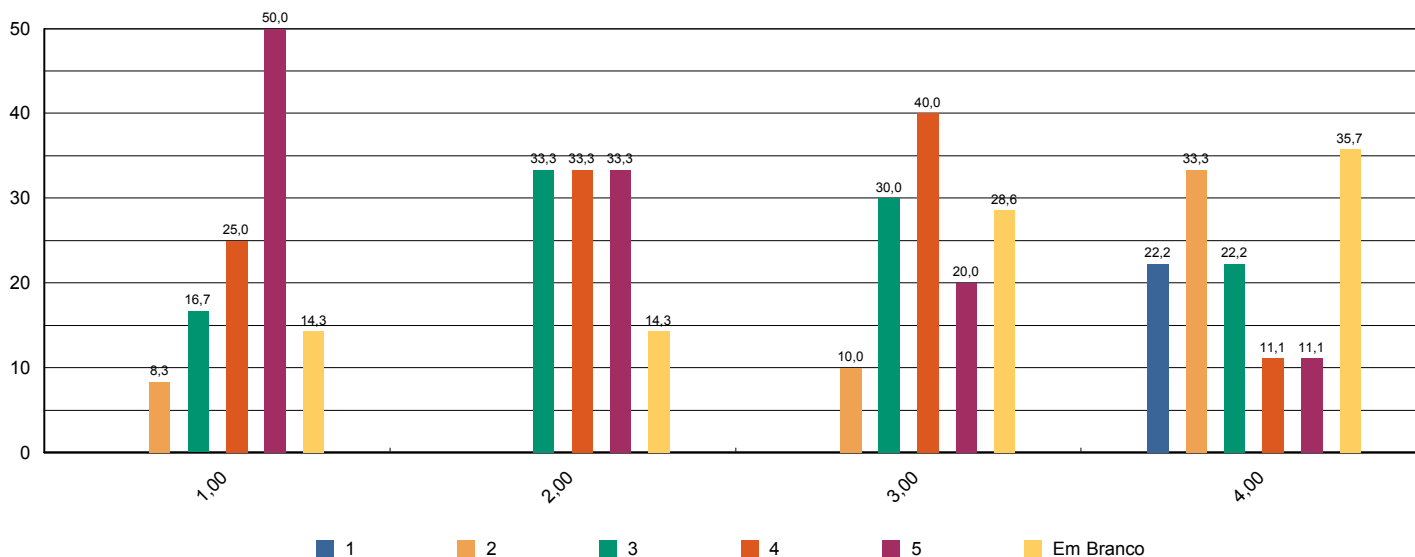



Sistema de Avaliação Institucional

Avaliação	1º Avaliação Institucional de 2012	01/05/2012 à 04/06/2012
Localidade	UNASP Engenheiro Coelho	
Curso	Administração	Participantes 14
Dimensão	4 - Comunicação com a sociedade	
Questionário	Comunicação (Docentes)	

perguntas	total sem brancos	brancos
1 - As informações sobre procedimentos de rotina (atribuição e horário de aulas, documentação, reuniões, salários e outros) são adequadamente divulgadas.	13	1
2 - Os eventos promovidos pela instituição são adequadamente divulgados.	13	1

* perguntas X representação percentual

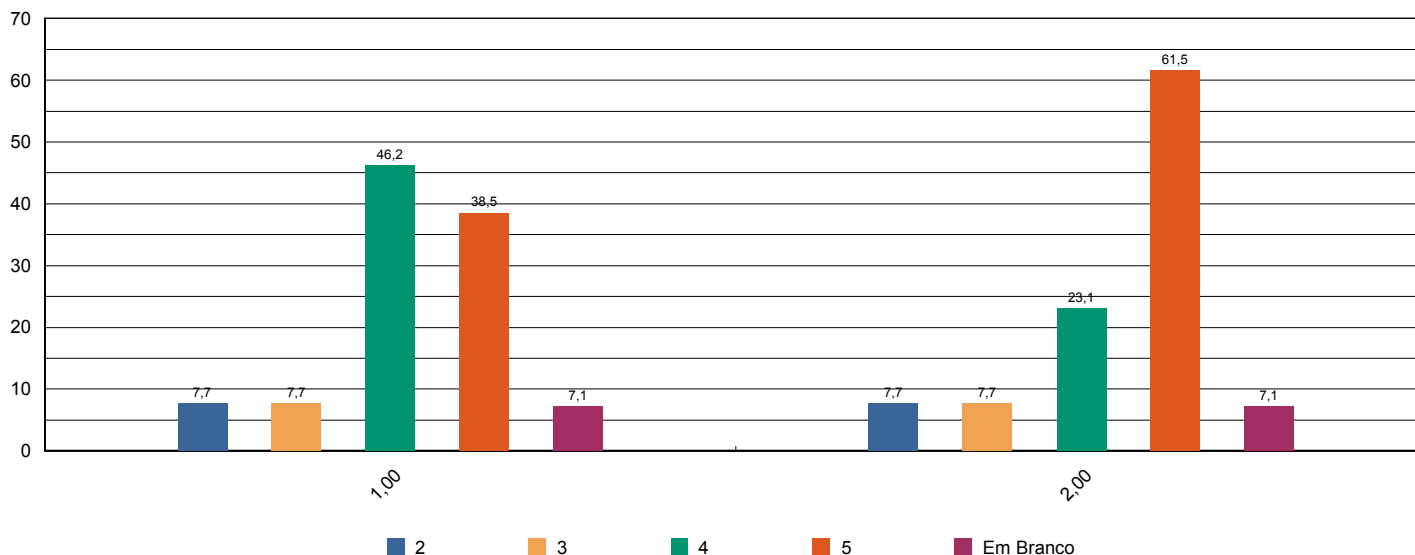

Sistema de Avaliação Institucional



Avaliação	1ª Avaliação Institucional de 2012	01/05/2012 à 04/06/2012
Localidade	UNASP Engenheiro Coelho	
Curso	Administração	Participantes 14
Dimensão	6 - Organização e Gestão da Instituição	
Questionário	Coordenadoria do Curso (Docentes)	

perguntas	total sem brancos	brancos
1 - Disposição do coordenador para ouvir os professores.	12	2
2 - Interesse revelado na solução dos problemas.	12	2
3 - Coordenação das reuniões de Colegiado, CIAC e NDE abordando temas relevantes para o bom funcionamento do curso.	11	3
4 - As orientações recebidas.	12	2
5 - Administração e liderança do Curso.	12	2

* perguntas X representação percentual

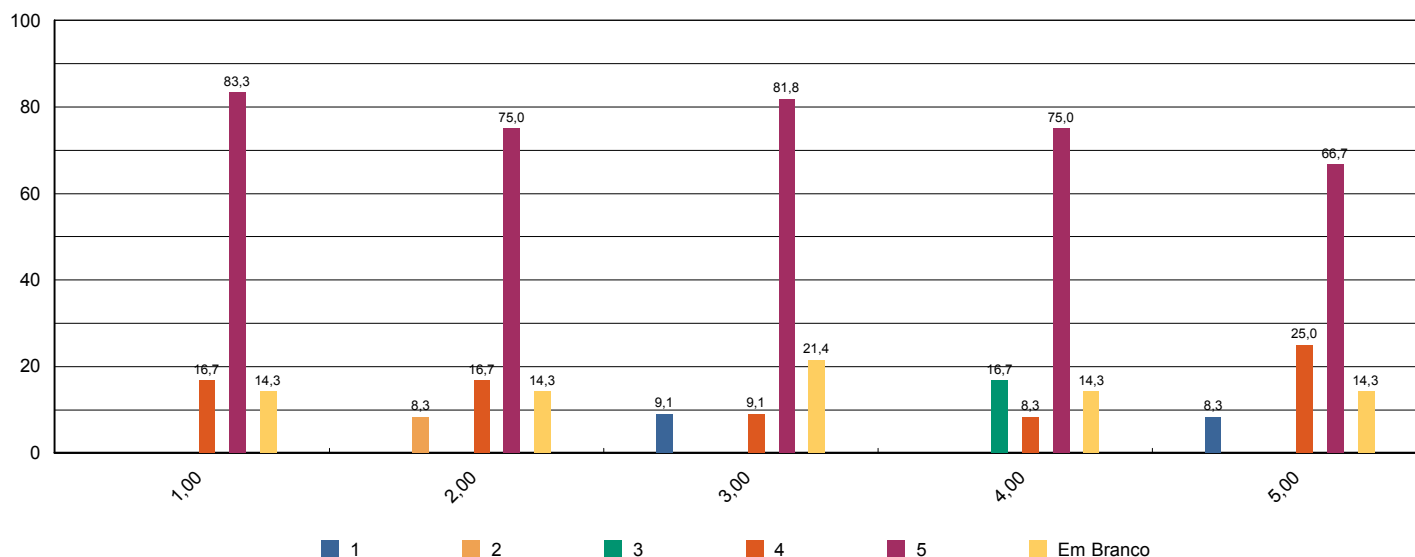



Sistema de Avaliação Institucional

Avaliação	1º Avaliação Institucional de 2012	01/05/2012 à 04/06/2012
Localidade	UNASP Engenheiro Coelho	
Curso	Administração	Participantes 14
Dimensão	7 - Infraestrutura Física e recursos de apoio	
Questionário	Infraestrutura (Docentes)	

perguntas	total sem brancos	brancos
1 - Salas de aula.	13	1
2 - Sanitários.	13	1
3 - Espaços de lazer (quadras, jardins, centro de vivência, etc.)	11	3
4 - Disponibilidade e suficiência do acervo da biblioteca	13	1
5 - Equipamentos disponíveis para uso didático	13	1
6 - Qualidade dos laboratórios	11	3
7 - Acesso a internet para pesquisa acadêmica	13	1
8 - Ambiente de trabalho (sala de professores, gabinetes, etc.)	12	2

* perguntas X representação percentual

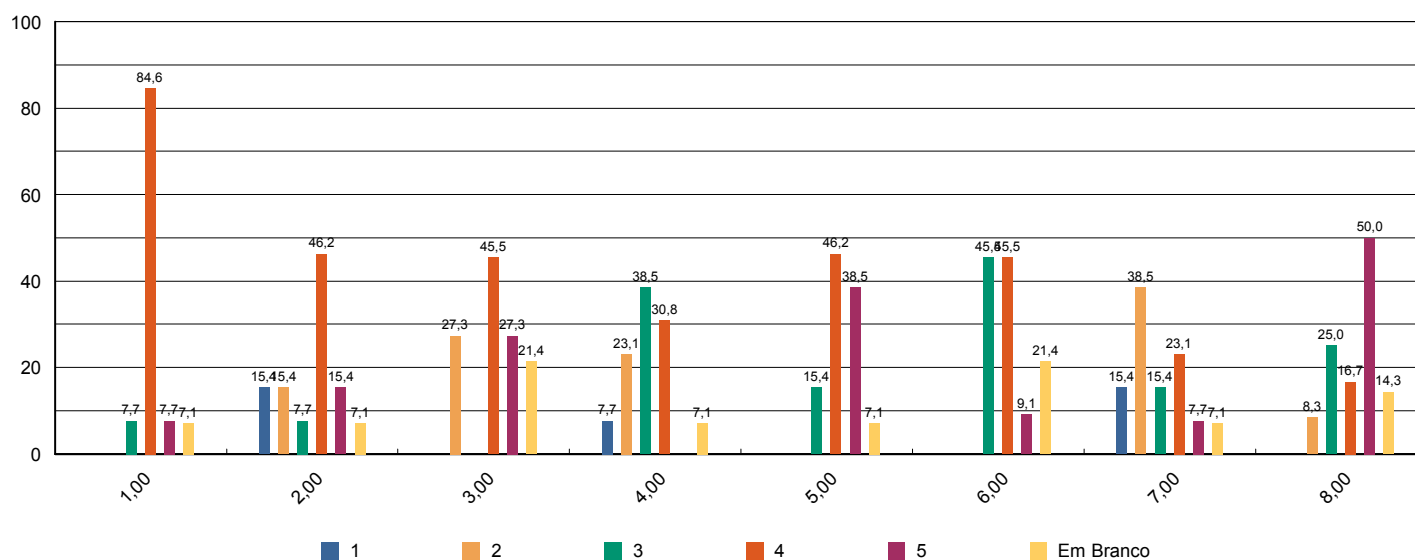



Sistema de Avaliação Institucional

Avaliação	1º Avaliação Institucional de 2012	01/05/2012 à 04/06/2012
Localidade	UNASP Engenheiro Coelho	
Curso	Administração	Participantes 14
Dimensão	2 - Políticas Acadêmicas	
Questionário	Políticas Acadêmicas (Docentes)	

perguntas	total sem brancos	brancos
1.1 - O perfil do egresso está adequadamente definido.	13	1
1.2 - A missão e os objetivos do curso estão bem definidos.	13	1
1.3 - As disciplinas se apresentam, ao longo do curso, em uma seqüência lógica tanto epistemológica quanto pedagógica.	13	1
1.4 - As disciplinas de um mesmo semestre apresentam relação entre si com caráter de complementaridade, isto é, o currículo apresenta uma integração horizontal	13	1

* perguntas X representação percentual

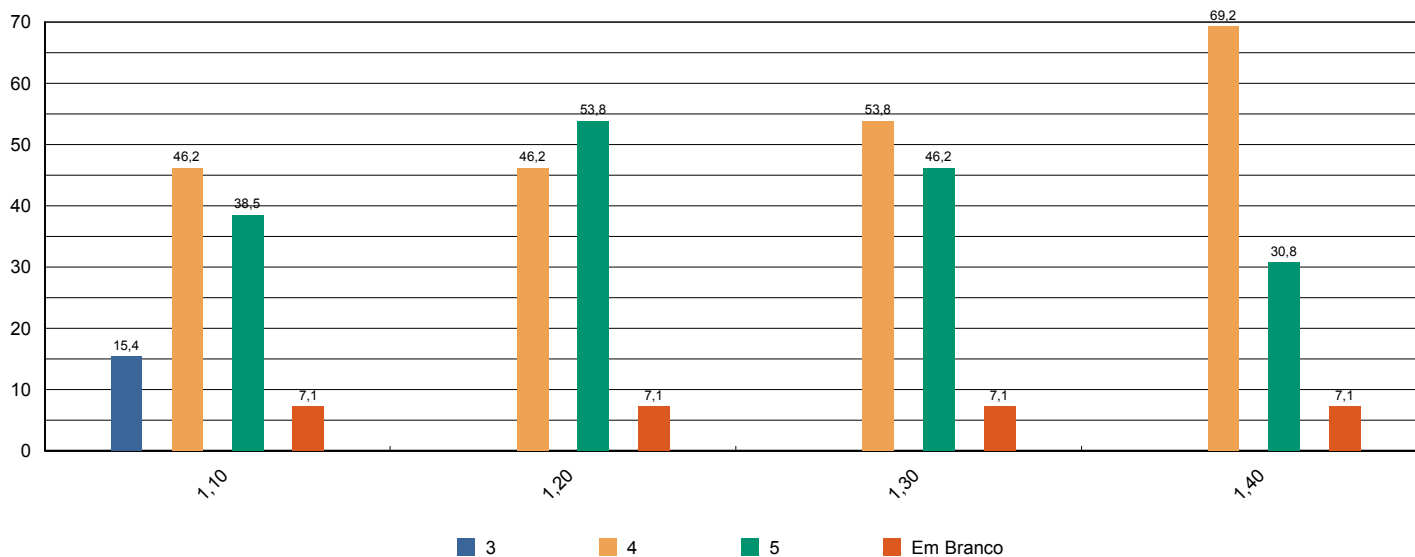



Sistema de Avaliação Institucional

Avaliação	1º Avaliação Institucional de 2012	01/05/2012 à 04/06/2012
Localidade	UNASP Engenheiro Coelho	
Curso	Ciências Contábeis	Participantes 107
Dimensão	9 - Políticas de atendimento aos estudantes	
Questionário	Atendimento aos discentes	

perguntas	total sem brancos	brancos
1 - Atendimento e serviço da cantina	99	8
2 - Atendimento na biblioteca.	106	1
3 - Atendimento na secretaria.	107	0
4 - Atendimento do setor de finanças.	106	1
5 - Atendimento do setor de Bolsas de Estudo.	97	10

* perguntas X representação percentual

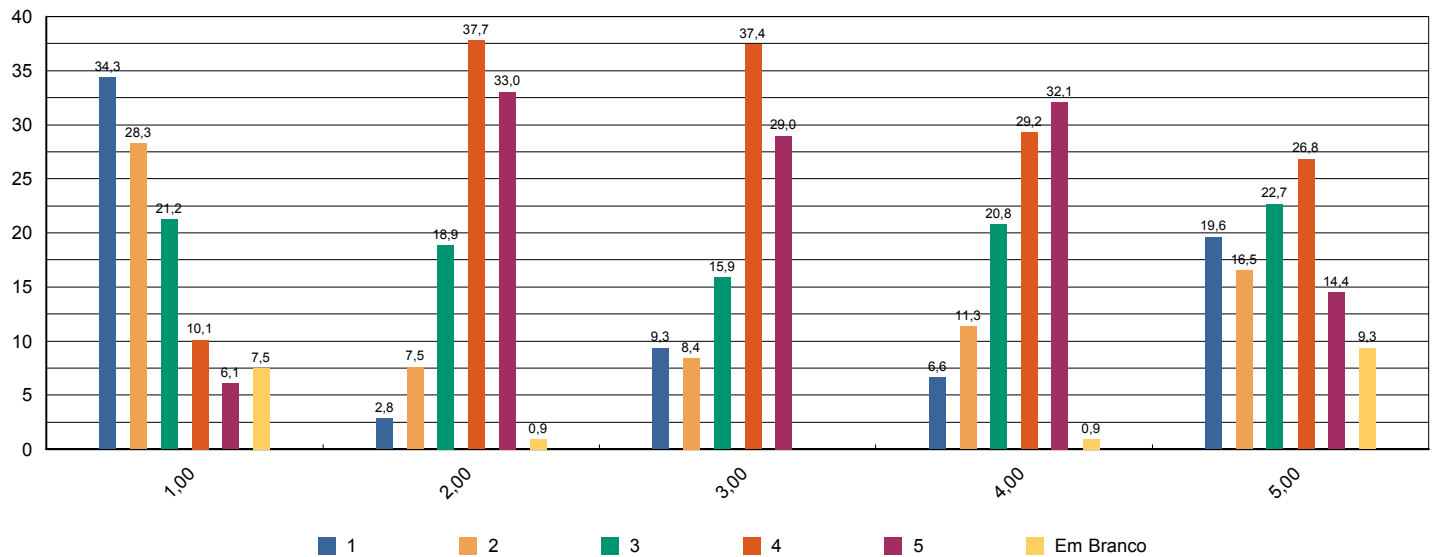



Sistema de Avaliação Institucional

Avaliação	1º Avaliação Institucional de 2012	01/05/2012 à 04/06/2012
Localidade	UNASP Engenheiro Coelho	
Curso	Ciências Contábeis	Participantes 107
Dimensão	4 - Comunicação com a sociedade	
Questionário	Comunicação	

perguntas	total sem brancos	brancos
1 - Informações sobre procedimentos de rotina (matrículas, pagamentos, horários de funcionamento, calendário, etc.) são adequadamente divulgadas.	105	2
2 - Eventos promovidos pela instituição são adequadamente divulgados.	106	1

* perguntas X representação percentual

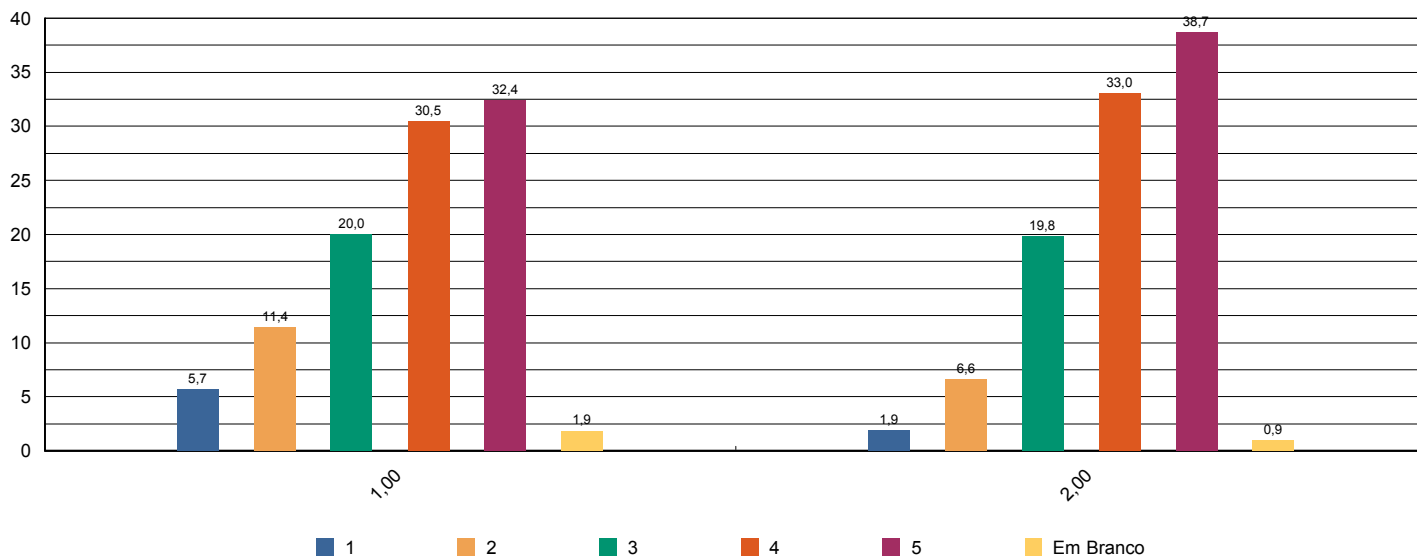

Sistema de Avaliação Institucional



Avaliação	1º Avaliação Institucional de 2012	01/05/2012 à 04/06/2012
Localidade	UNASP Engenheiro Coelho	
Curso	Ciências Contábeis	Participantes 107
Dimensão	6 - Organização e Gestão da Instituição	
Questionário	Coordenadoria do curso	

perguntas	total sem brancos	brancos
1 - Disposição do coordenador para ouvir e orientar os alunos.	105	2
2 - Liderança do curso.	104	3

* perguntas X representação percentual

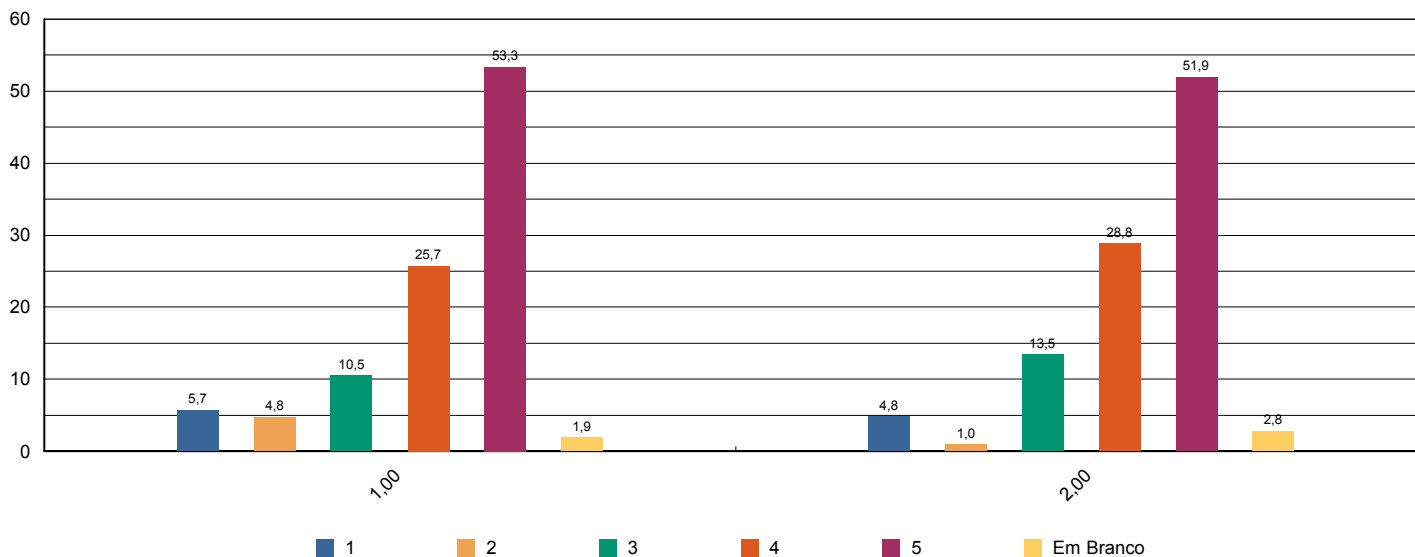



Sistema de Avaliação Institucional

Avaliação	1º Avaliação Institucional de 2012	01/05/2012 à 04/06/2012
Localidade	UNASP Engenheiro Coelho	
Curso	Ciências Contábeis	Participantes 107
Dimensão	7 - Infraestrutura Física e recursos de apoio	
Questionário	Infraestrutura	

perguntas	total sem brancos	brancos
1 - Sala de aula	107	0
2 - Sanitários	106	1
3 - Cantina	99	8
4 - Espaços de convivência (centro de vivência, quadras, jardins, etc.)	101	6
5 - Livros, periódicos e outros materiais disponíveis na biblioteca.	106	1
6 - Laboratórios e outros espaços para atividades práticas.	103	4
7 - Acesso à Internet para pesquisa acadêmica.	105	2

* perguntas X representação percentual

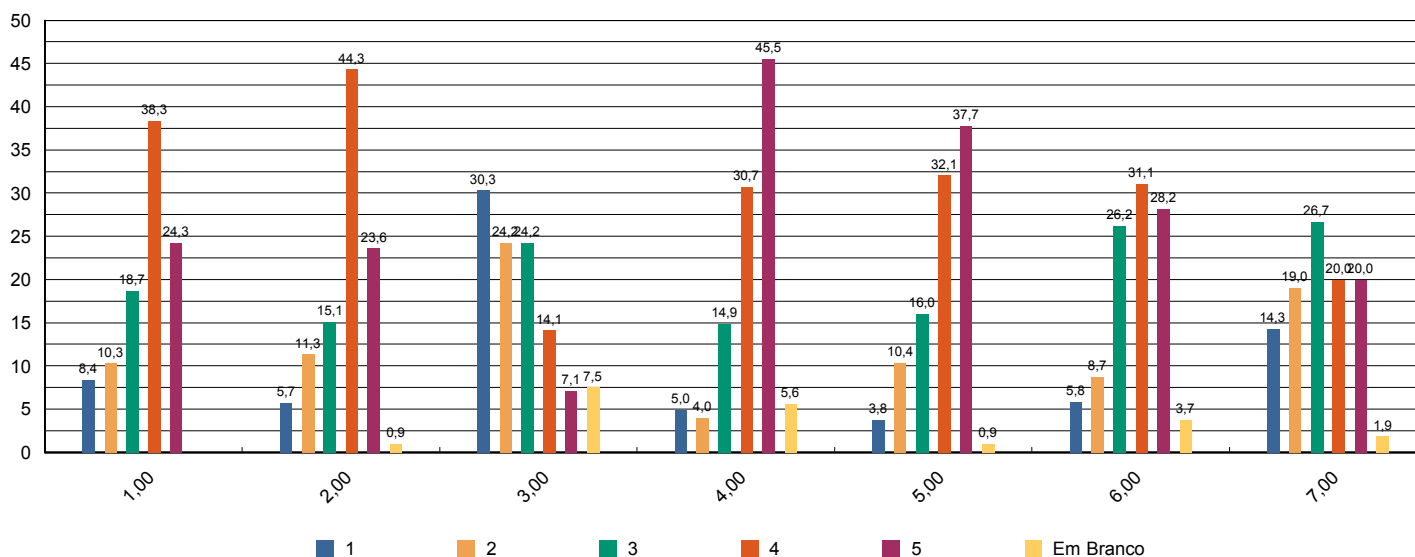



Sistema de Avaliação Institucional

Avaliação	1º Avaliação Institucional de 2012	01/05/2012 à 04/06/2012
Localidade	UNASP Engenheiro Coelho	
Curso	Ciências Contábeis	Participantes 107
Dimensão	7 - Infraestrutura Física e recursos de apoio	
Questionário	Quanto ao Sistema de Avaliação	

perguntas	total sem brancos	brancos
1 - O que você achou desse sistema avaliativo institucional?	107	0

* perguntas X representação percentual

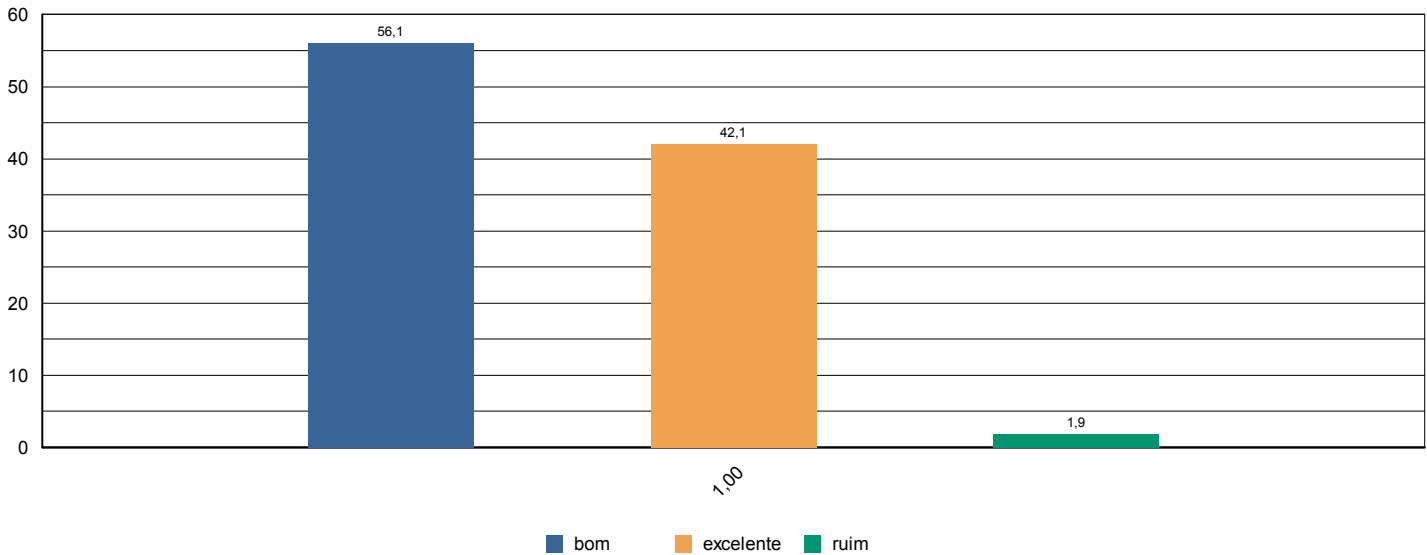



Sistema de Avaliação Institucional

Avaliação	1ª Avaliação Institucional de 2012	01/05/2012 à 04/06/2012
Localidade	UNASP Engenheiro Coelho	
Curso	Ciências Contábeis	Participantes 107
Dimensão	2 - Políticas Acadêmicas	
Questionário	Quanto às condições pedagógicas do curso	

perguntas	total sem brancos	brancos
1 - Contribuição das disciplinas para minha formação profissional.	107	0
2 - Programas de extensão.	99	8
3 - Programa de iniciação científica do meu curso.	98	9
4 - Processo de desenvolvimento do Trabalho de Conclusão de Curso (TCC).	72	35
5 - Apoio à participação de alunos em eventos científicos fora da Instituição.	95	12
6 - Apoio espiritual.	106	1
7 - Programa de Apoio ao Discente (PROAD).	104	3
8 - Harmonia e sincronismo entre as disciplinas	107	0
9 - O meu grau de satisfação com o curso, como um todo, é:	105	2

* perguntas X representação percentual

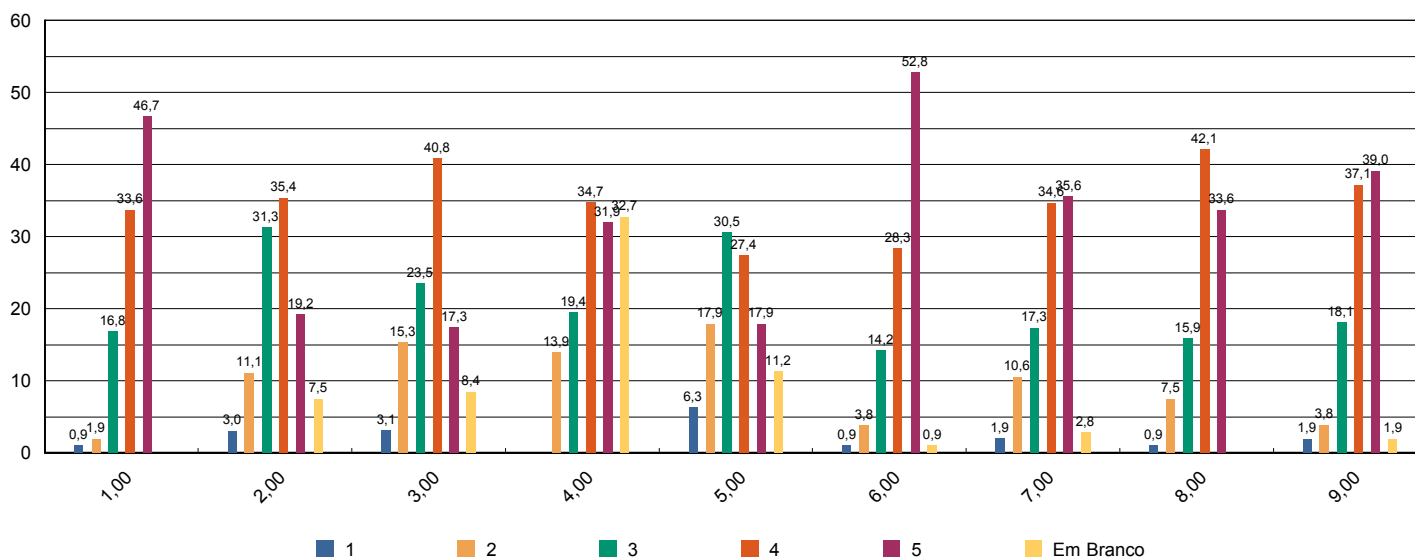



Sistema de Avaliação Institucional

Avaliação	1º Avaliação Institucional de 2012	01/05/2012 à 04/06/2012
Localidade	UNASP Engenheiro Coelho	
Curso	Ciências Contábeis	Participantes 9
Dimensão	2 - Políticas Acadêmicas	
Questionário	Avalie a atuação do Colegiado do Curso (Docentes)	

perguntas	total sem brancos	brancos
1 - Analisa, periodicamente, relatórios da Comissão Própria de Avaliação (CPA), Relatórios do MEC, da Comissão Interna de Avaliação de Curso (CIAC) e da Comissão de Avaliação Denominacional.	6	3
2 - Aprova os ementários e bibliografias das disciplinas.	9	0
3 - Atualiza, periodicamente, o Projeto Pedagógico de Curso (PPC).	8	1
4 - Aprecia os projetos apresentados pela Coordenadoria de Curso.	9	0
5 - Meu grau de satisfação com o curso.	9	0
6 - Meu grau de satisfação com o clima institucional.	9	0

* perguntas X representação percentual

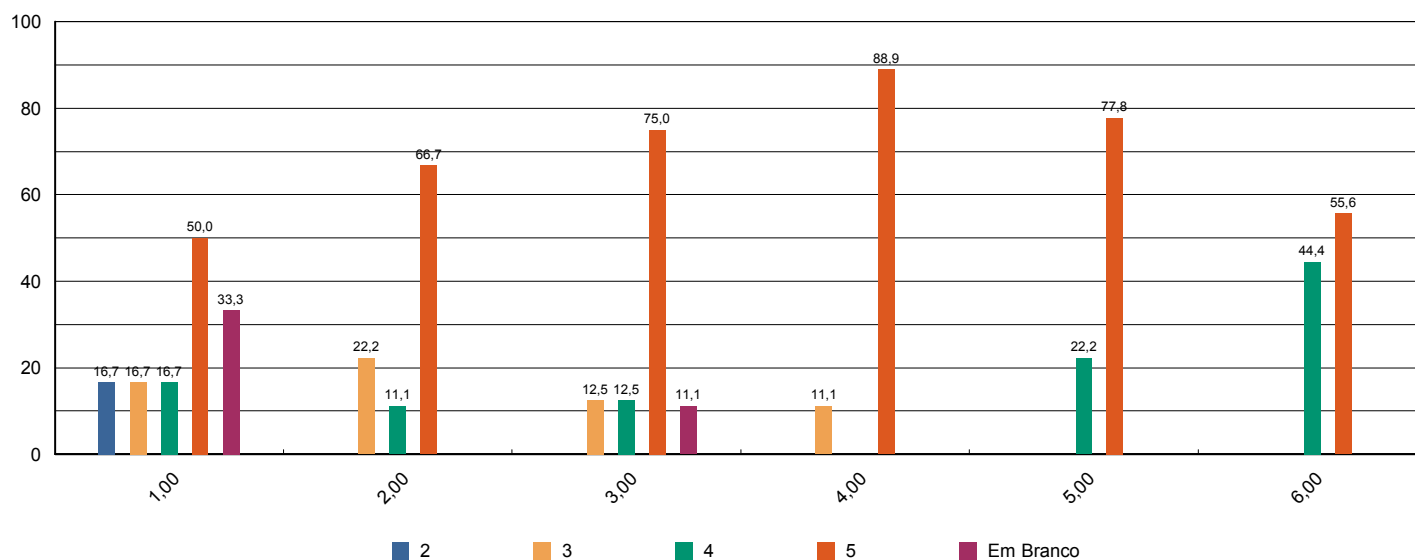



Sistema de Avaliação Institucional

Avaliação	1ª Avaliação Institucional de 2012	01/05/2012 à 04/06/2012
Localidade	UNASP Engenheiro Coelho	
Curso	Ciências Contábeis	Participantes 9
Dimensão	2 - Políticas Acadêmicas	
Questionário	Avalie o apoio que o curso oferece aos alunos (Docentes)	

perguntas	total sem brancos	brancos
1 - Há programas de extensão como parte do projeto do curso.	8	1
2 - Há programas de iniciação científica como parte do projeto do curso.	8	1
3 - Há programa de monitoria.	7	2
4 - A Instituição dá apoio à participação discente em eventos científicos fora da instituição (encontros, congressos, etc..)	8	1
5 - As atividades promovidas pelo Programa de Atendimento ao Discente (PROAD) atendem às necessidades dos alunos.	9	0
6 - Há um programa efetivo de apoio espiritual aos alunos.	9	0
7 - O curso promove eventos acadêmico-científicos e culturais.	9	0

* perguntas X representação percentual

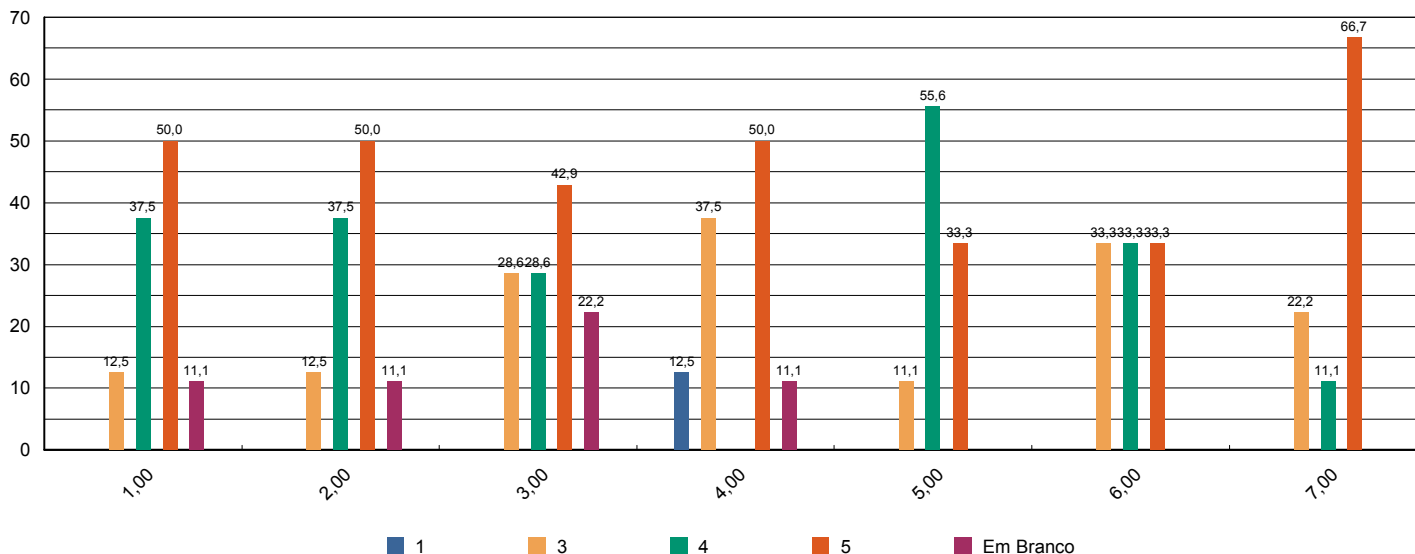



Sistema de Avaliação Institucional

Avaliação	1º Avaliação Institucional de 2012	01/05/2012 à 04/06/2012
Localidade	UNASP Engenheiro Coelho	
Curso	Ciências Contábeis	Participantes 9
Dimensão	2 - Políticas Acadêmicas	
Questionário	Avalie o apoio que o curso oferece aos professores (Docentes)	

perguntas	total sem brancos	brancos
1 - Programa de apoio à capacitação docente (PAD).	8	1
2 - Programa de atualização didático-pedagógica (PROAP).	8	1
3 - Apoio à participação em eventos científicos, encontros, congressos ,etc.. (PROAPARC)	8	1
4 - Espaço destinado à análise de relatos de experiências desenvolvidas em práticas pedagógicas com vistas à socialização dos resultados e melhoria do desempenho docente e discente no ensino–aprendizagem	7	2

* perguntas X representação percentual

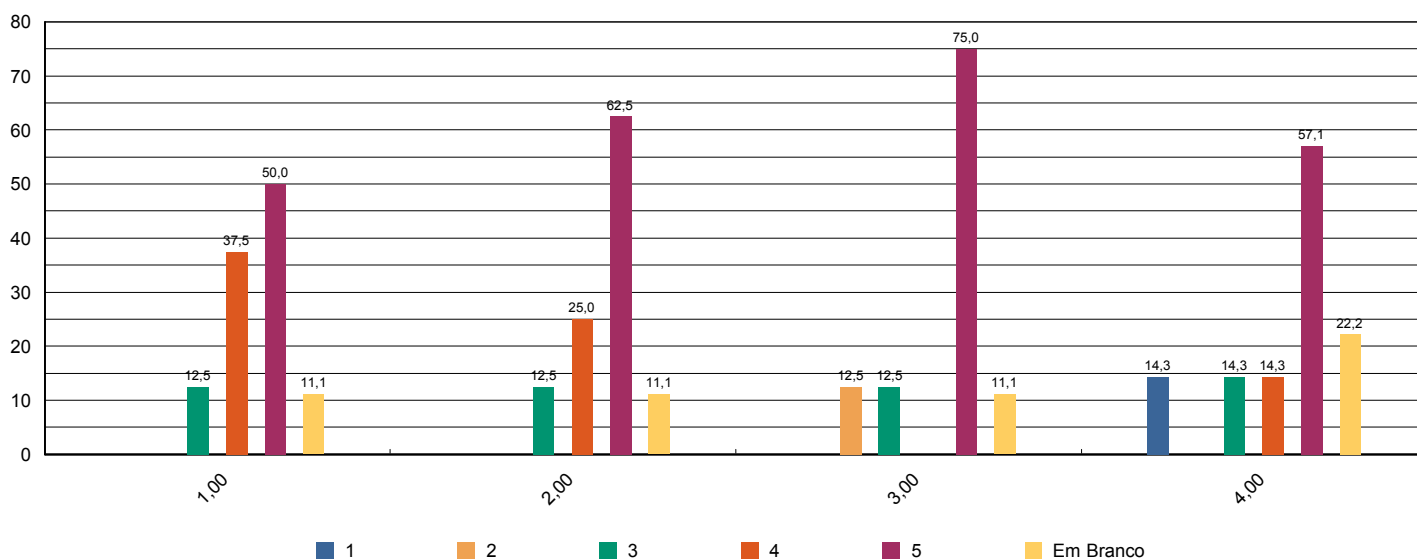



Sistema de Avaliação Institucional

Avaliação	1º Avaliação Institucional de 2012	01/05/2012 à 04/06/2012
Localidade	UNASP Engenheiro Coelho	
Curso	Ciências Contábeis	Participantes 9
Dimensão	4 - Comunicação com a sociedade	
Questionário	Comunicação (Docentes)	

perguntas	total sem brancos	brancos
1 - As informações sobre procedimentos de rotina (atribuição e horário de aulas, documentação, reuniões, salários e outros) são adequadamente divulgadas.	9	0
2 - Os eventos promovidos pela instituição são adequadamente divulgados.	9	0

* perguntas X representação percentual

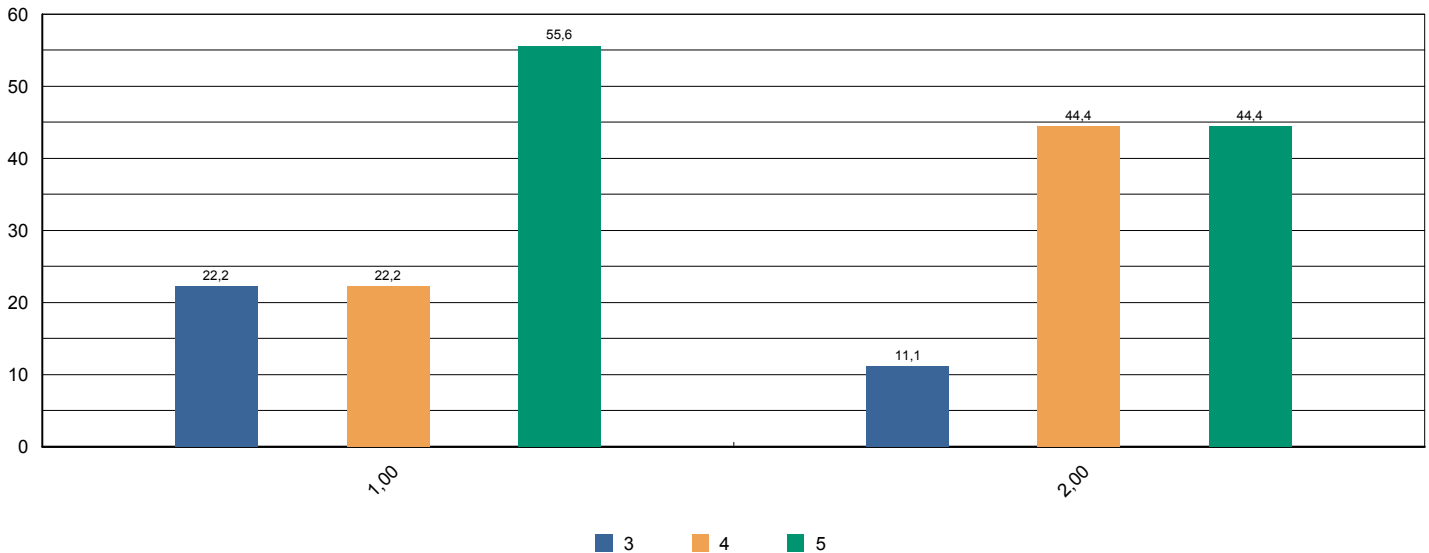

Sistema de Avaliação Institucional



Avaliação	1ª Avaliação Institucional de 2012	01/05/2012 à 04/06/2012
Localidade	UNASP Engenheiro Coelho	
Curso	Ciências Contábeis	Participantes 9
Dimensão	6 - Organização e Gestão da Instituição	
Questionário	Coordenadoria do Curso (Docentes)	

perguntas	total sem brancos	brancos
1 - Disposição do coordenador para ouvir os professores.	9	0
2 - Interesse revelado na solução dos problemas.	9	0
3 - Coordenação das reuniões de Colegiado, CIAC e NDE abordando temas relevantes para o bom funcionamento do curso.	7	2
4 - As orientações recebidas.	9	0
5 - Administração e liderança do Curso.	9	0

* perguntas X representação percentual

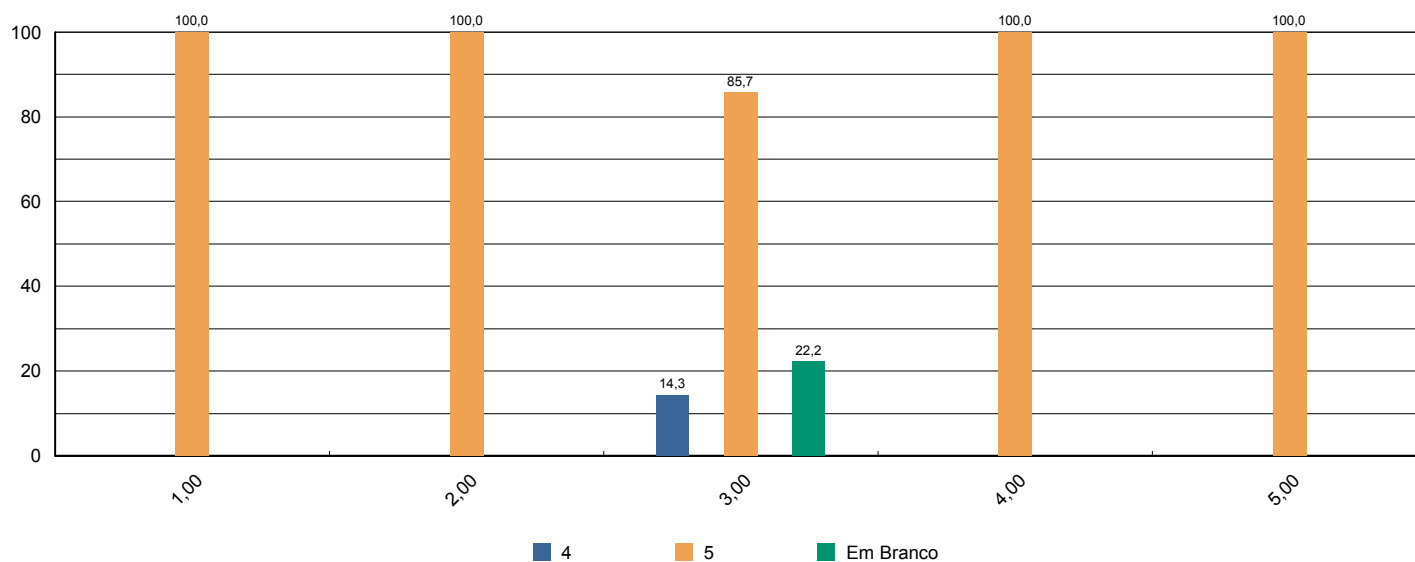



Sistema de Avaliação Institucional

Avaliação	1º Avaliação Institucional de 2012	01/05/2012 à 04/06/2012
Localidade	UNASP Engenheiro Coelho	
Curso	Ciências Contábeis	Participantes 9
Dimensão	7 - Infraestrutura Física e recursos de apoio	
Questionário	Infraestrutura (Docentes)	

perguntas	total sem brancos	brancos
1 - Salas de aula.	9	0
2 - Sanitários.	9	0
3 - Espaços de lazer (quadras, jardins, centro de vivência, etc.)	8	1
4 - Disponibilidade e suficiência do acervo da biblioteca	9	0
5 - Equipamentos disponíveis para uso didático	9	0
6 - Qualidade dos laboratórios	8	1
7 - Acesso a internet para pesquisa acadêmica	9	0
8 - Ambiente de trabalho (sala de professores, gabinetes, etc.)	9	0

* perguntas X representação percentual

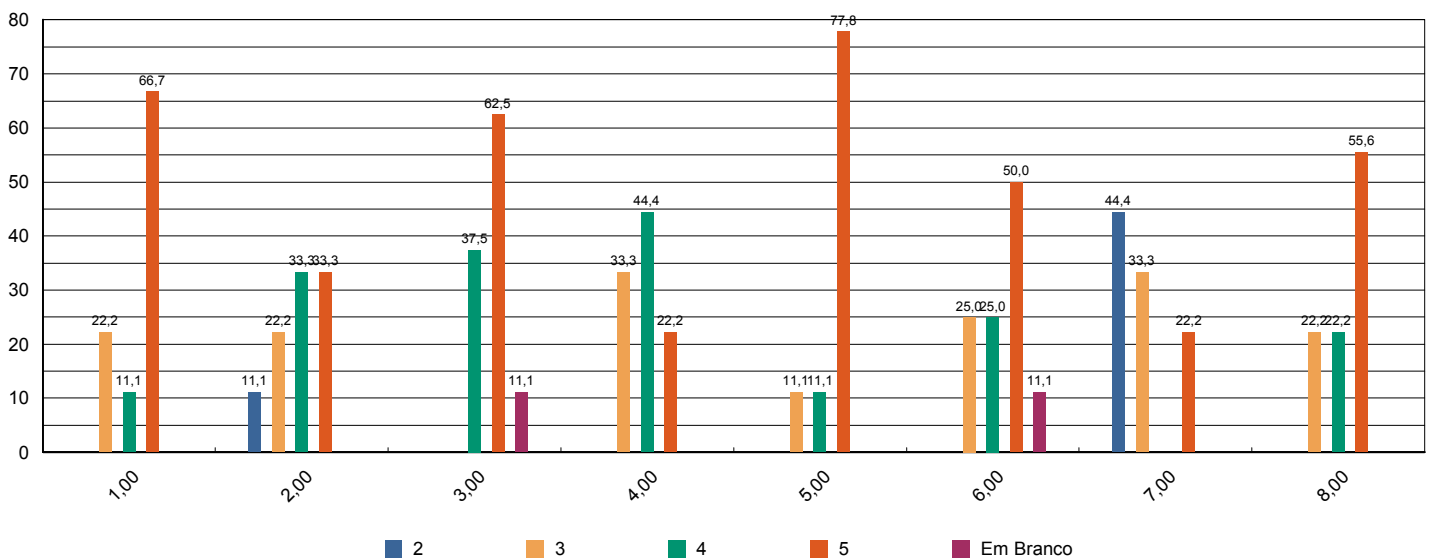



Sistema de Avaliação Institucional

Avaliação	1ª Avaliação Institucional de 2012	01/05/2012 à 04/06/2012
Localidade	UNASP Engenheiro Coelho	
Curso	Ciências Contábeis	Participantes 9
Dimensão	2 - Políticas Acadêmicas	
Questionário	Políticas Acadêmicas (Docentes)	

perguntas	total sem brancos	brancos
1.1 - O perfil do egresso está adequadamente definido.	9	0
1.2 - A missão e os objetivos do curso estão bem definidos.	9	0
1.3 - As disciplinas se apresentam, ao longo do curso, em uma seqüência lógica tanto epistemológica quanto pedagogicamente.	8	1
1.4 - As disciplinas de um mesmo semestre apresentam relação entre si com caráter de complementaridade, isto é, o currículo apresenta uma integração horizontal	9	0

* perguntas X representação percentual

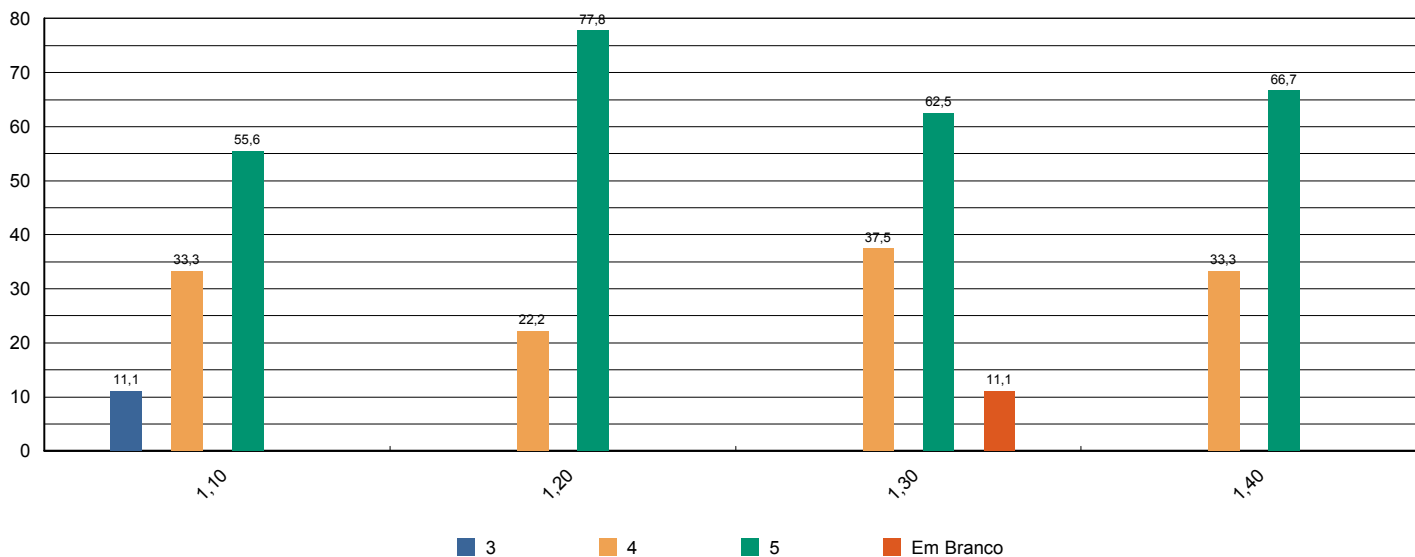



Sistema de Avaliação Institucional

Avaliação	1º Avaliação Institucional de 2012	01/05/2012 à 04/06/2012
Localidade	UNASP Engenheiro Coelho	
Curso	Comunicação Social	Participantes 52
Dimensão	9 - Políticas de atendimento aos estudantes	
Questionário	Atendimento aos discentes	

perguntas	total sem brancos	brancos
1 - Atendimento e serviço da cantina	46	6
2 - Atendimento na biblioteca.	52	0
3 - Atendimento na secretaria.	52	0
4 - Atendimento do setor de finanças.	51	1
5 - Atendimento do setor de Bolsas de Estudo.	40	12

* perguntas X representação percentual

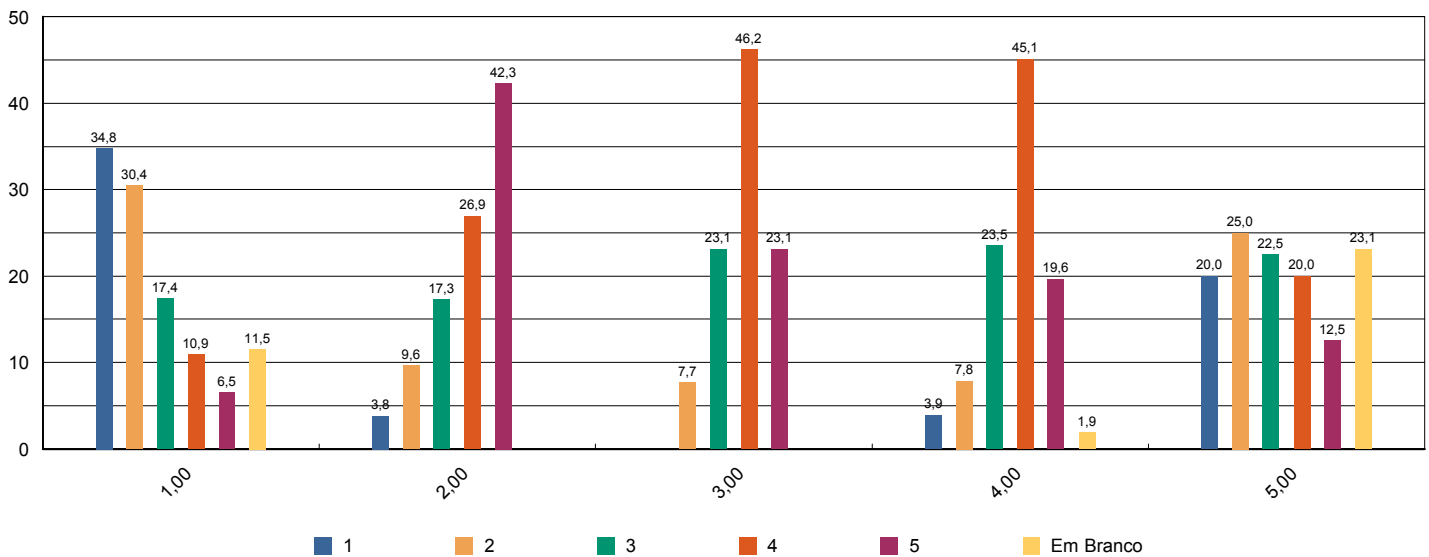



Sistema de Avaliação Institucional

Avaliação	1º Avaliação Institucional de 2012	01/05/2012 à 04/06/2012
Localidade	UNASP Engenheiro Coelho	
Curso	Comunicação Social	Participantes 52
Dimensão	4 - Comunicação com a sociedade	
Questionário	Comunicação	

perguntas	total sem brancos	brancos
1 - Informações sobre procedimentos de rotina (matrículas, pagamentos, horários de funcionamento, calendário, etc.) são adequadamente divulgadas.	52	0
2 - Eventos promovidos pela instituição são adequadamente divulgados.	52	0

* perguntas X representação percentual

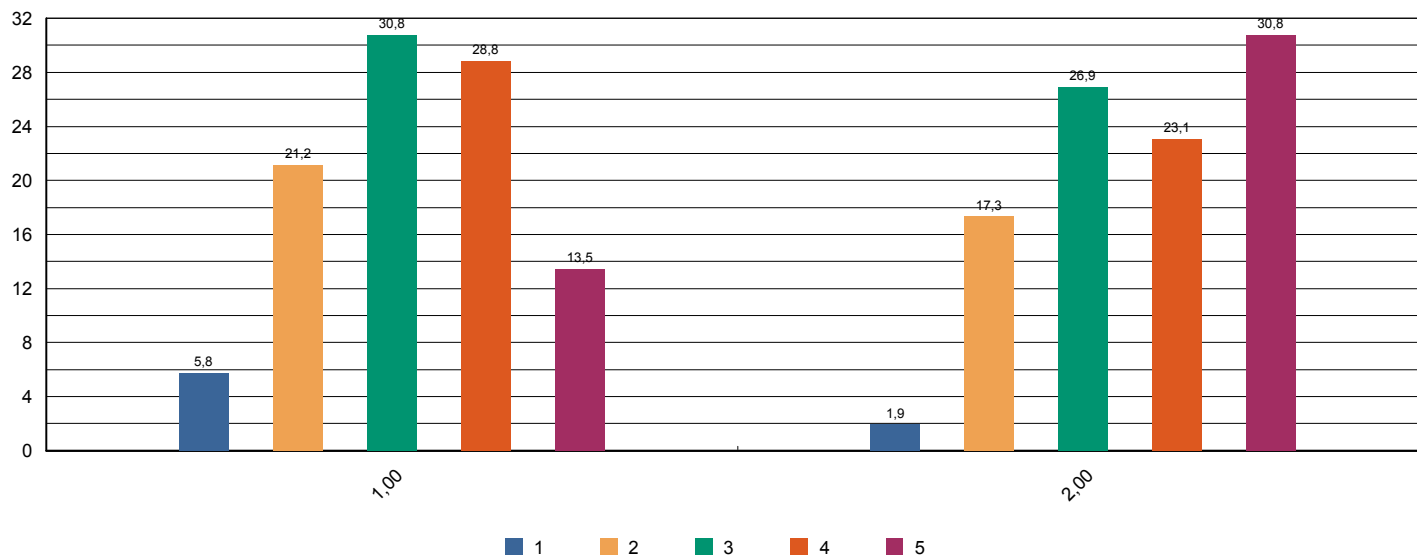



Sistema de Avaliação Institucional

Avaliação	1º Avaliação Institucional de 2012	01/05/2012 à 04/06/2012
Localidade	UNASP Engenheiro Coelho	
Curso	Comunicação Social	Participantes 52
Dimensão	6 - Organização e Gestão da Instituição	
Questionário	Coordenadoria do curso	

perguntas	total sem brancos	brancos
1 - Disposição do coordenador para ouvir e orientar os alunos.	50	2
2 - Liderança do curso.	48	4

* perguntas X representação percentual

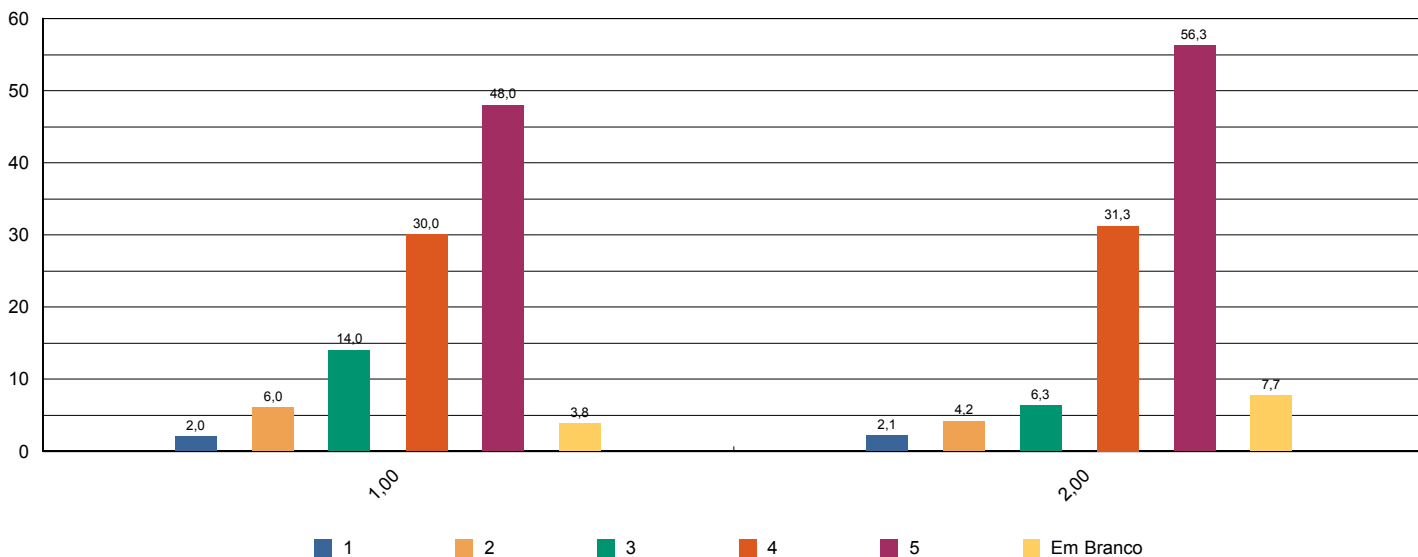



Sistema de Avaliação Institucional

Avaliação	1º Avaliação Institucional de 2012	01/05/2012 à 04/06/2012
Localidade	UNASP Engenheiro Coelho	
Curso	Comunicação Social	Participantes 52
Dimensão	7 - Infraestrutura Física e recursos de apoio	
Questionário	Infraestrutura	

perguntas	total sem brancos	brancos
1 - Sala de aula	52	0
2 - Sanitários	52	0
3 - Cantina	50	2
4 - Espaços de convivência (centro de vivência, quadras, jardins, etc.)	50	2
5 - Livros, periódicos e outros materiais disponíveis na biblioteca.	50	2
6 - Laboratórios e outros espaços para atividades práticas.	50	2
7 - Acesso à Internet para pesquisa acadêmica.	50	2

* perguntas X representação percentual

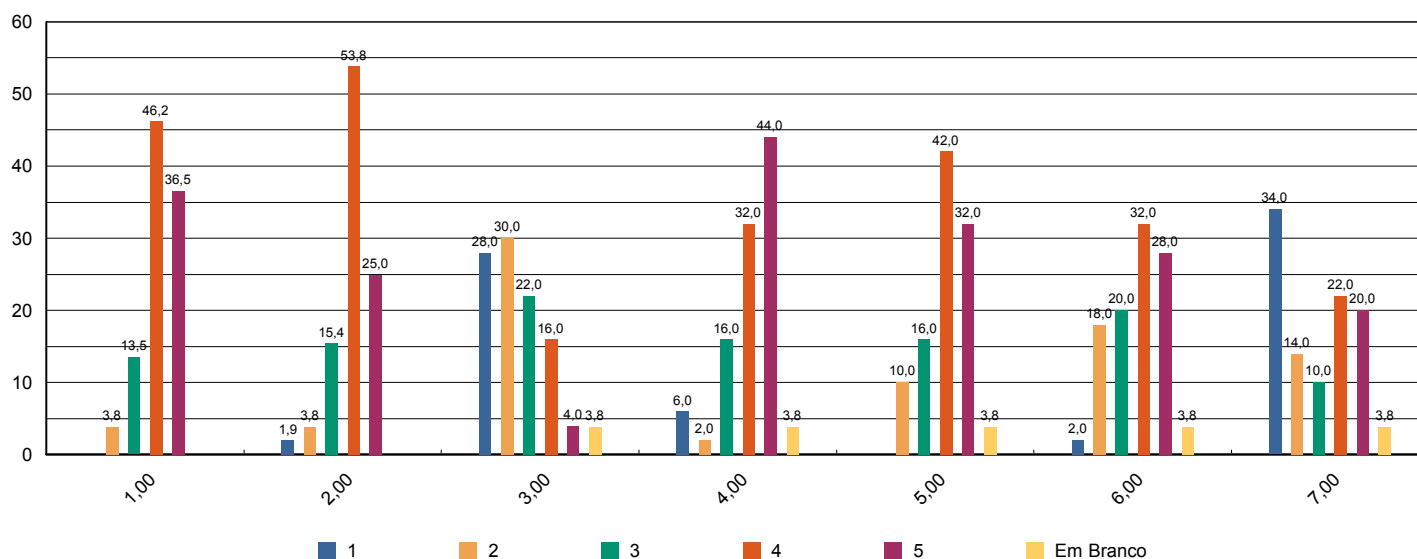



Sistema de Avaliação Institucional

Avaliação	1º Avaliação Institucional de 2012	01/05/2012 à 04/06/2012
Localidade	UNASP Engenheiro Coelho	
Curso	Comunicação Social	Participantes 52
Dimensão	7 - Infraestrutura Física e recursos de apoio	
Questionário	Quanto ao Sistema de Avaliação	

perguntas	total sem brancos	brancos
1 - O que você achou desse sistema avaliativo institucional?	52	0

* perguntas X representação percentual

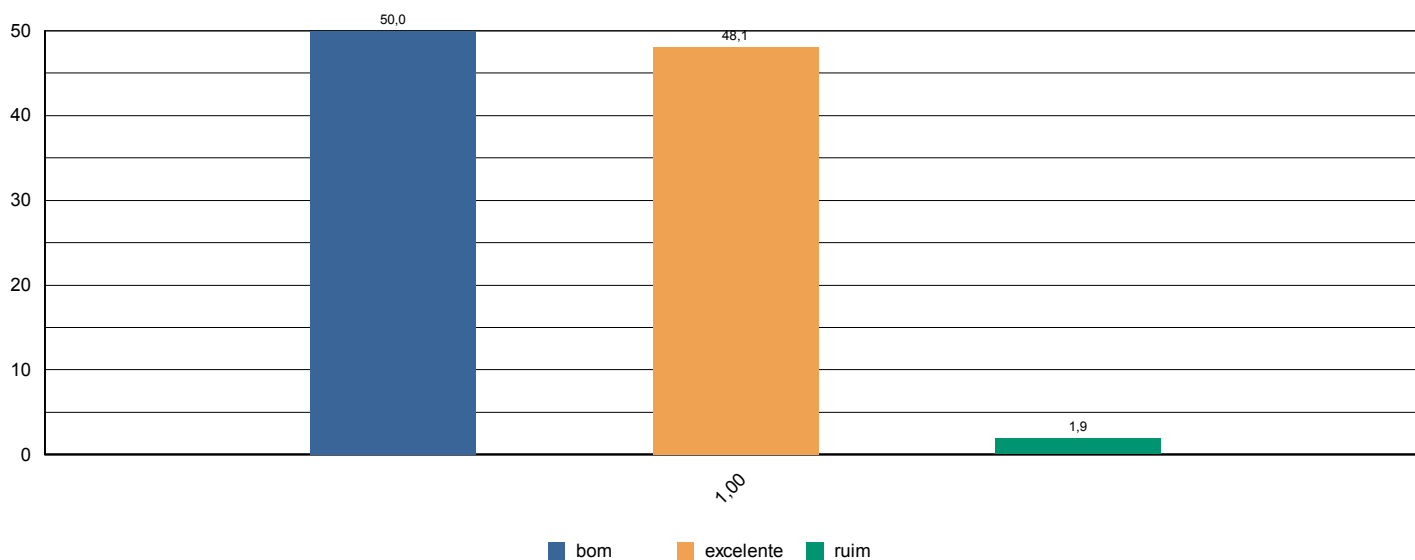



Sistema de Avaliação Institucional

Avaliação	1º Avaliação Institucional de 2012	01/05/2012 à 04/06/2012
Localidade	UNASP Engenheiro Coelho	
Curso	Comunicação Social	Participantes 52
Dimensão	2 - Políticas Acadêmicas	
Questionário	Quanto às condições pedagógicas do curso	

perguntas	total sem brancos	brancos
1 - Contribuição das disciplinas para minha formação profissional.	52	0
2 - Programas de extensão.	51	1
3 - Programa de iniciação científica do meu curso.	35	17
4 - Processo de desenvolvimento do Trabalho de Conclusão de Curso (TCC).	19	33
5 - Apoio à participação de alunos em eventos científicos fora da Instituição.	43	9
6 - Apoio espiritual.	49	3
7 - Programa de Apoio ao Discente (PROAD).	47	5
8 - Harmonia e sincronismo entre as disciplinas	52	0
9 - O meu grau de satisfação com o curso, como um todo, é:	52	0

* perguntas X representação percentual

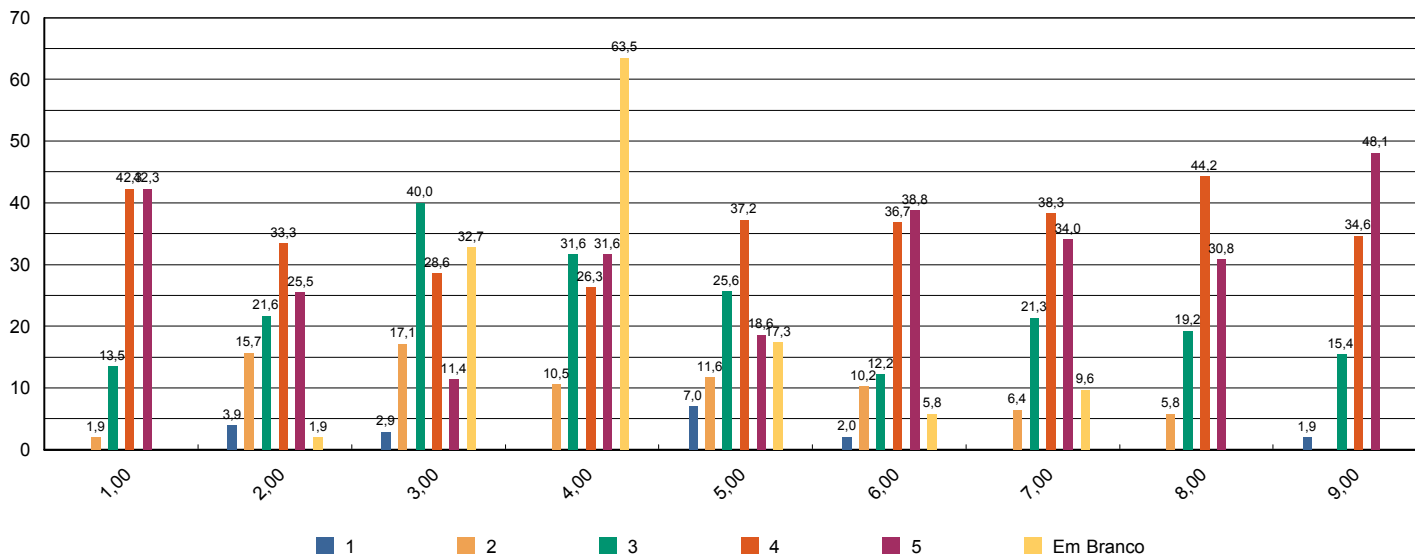



Sistema de Avaliação Institucional

Avaliação	1º Avaliação Institucional de 2012	01/05/2012 à 04/06/2012
Localidade	UNASP Engenheiro Coelho	
Curso	Comunicação Social	Participantes 2
Dimensão	2 - Políticas Acadêmicas	
Questionário	Avalie a atuação do Colegiado do Curso (Docentes)	

perguntas	total sem brancos	brancos
1 - Analisa, periodicamente, relatórios da Comissão Própria de Avaliação (CPA), Relatórios do MEC, da Comissão Interna de Avaliação de Curso (CIAC) e da Comissão de Avaliação Denominacional.	1	1
2 - Aprova os ementários e bibliografias das disciplinas.	2	0
3 - Atualiza, periodicamente, o Projeto Pedagógico de Curso (PPC).	1	1
4 - Aprecia os projetos apresentados pela Coordenadoria de Curso.	2	0
5 - Meu grau de satisfação com o curso.	2	0
6 - Meu grau de satisfação com o clima institucional.	2	0

* perguntas X representação percentual

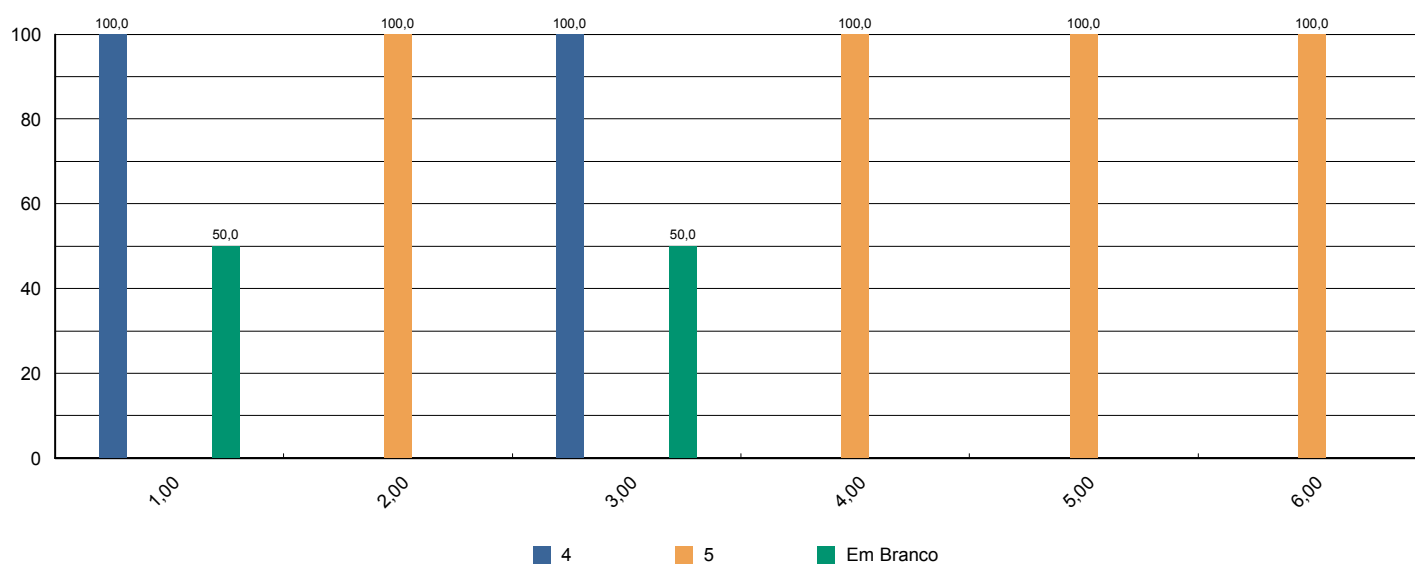



Sistema de Avaliação Institucional

Avaliação	1º Avaliação Institucional de 2012	01/05/2012 à 04/06/2012
Localidade	UNASP Engenheiro Coelho	
Curso	Comunicação Social	Participantes 2
Dimensão	2 - Políticas Acadêmicas	
Questionário	Avalie o apoio que o curso oferece aos alunos (Docentes)	

perguntas	total sem brancos	brancos
1 - Há programas de extensão como parte do projeto do curso.	2	0
2 - Há programas de iniciação científica como parte do projeto do curso.	2	0
3 - Há programa de monitoria.	2	0
4 - A Instituição dá apoio à participação discente em eventos científicos fora da instituição (encontros, congressos, etc..)	2	0
5 - As atividades promovidas pelo Programa de Atendimento ao Discente (PROAD) atendem às necessidades dos alunos.	2	0
6 - Há um programa efetivo de apoio espiritual aos alunos.	2	0
7 - O curso promove eventos acadêmico-científicos e culturais.	2	0

* perguntas X representação percentual

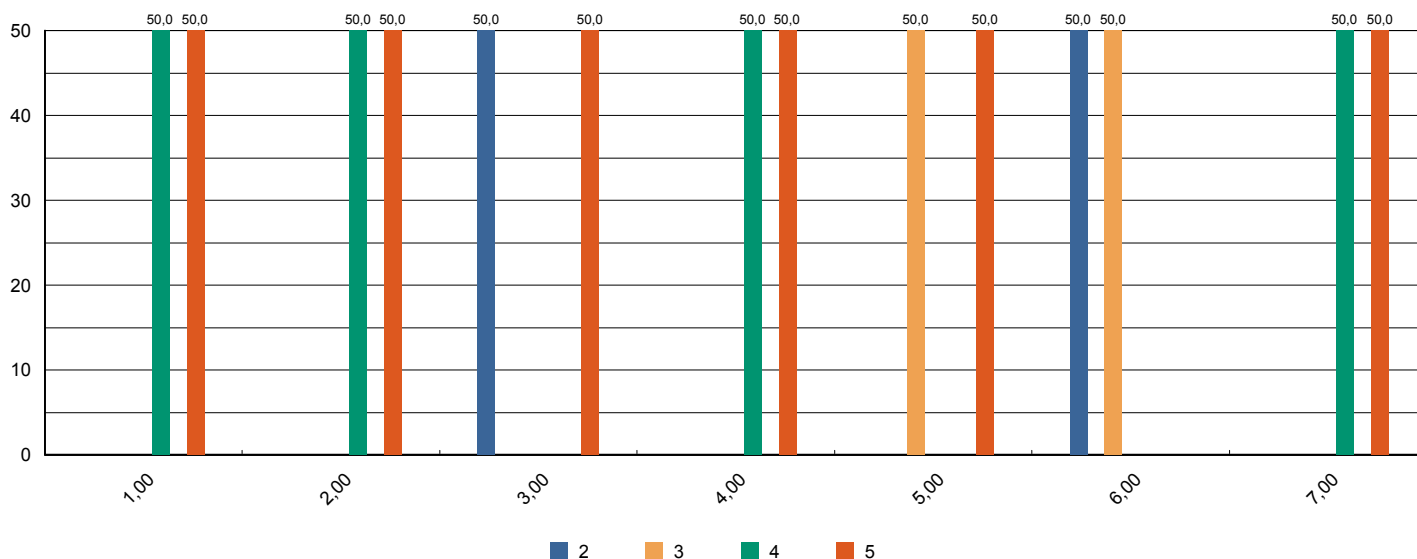

Sistema de Avaliação Institucional



Avaliação	1º Avaliação Institucional de 2012	01/05/2012 à 04/06/2012
Localidade	UNASP Engenheiro Coelho	
Curso	Comunicação Social	Participantes 2
Dimensão	2 - Políticas Acadêmicas	
Questionário	Avalie o apoio que o curso oferece aos professores (Docentes)	

perguntas	total sem brancos	brancos
1 - Programa de apoio à capacitação docente (PAD).	2	0
2 - Programa de atualização didático-pedagógica (PROAP).	2	0
3 - Apoio à participação em eventos científicos, encontros, congressos ,etc.. (PROAPARC)	2	0
4 - Espaço destinado à análise de relatos de experiências desenvolvidas em práticas pedagógicas com vistas à socialização dos resultados e melhoria do desempenho docente e discente no ensino-aprendizagem	2	0

* perguntas X representação percentual

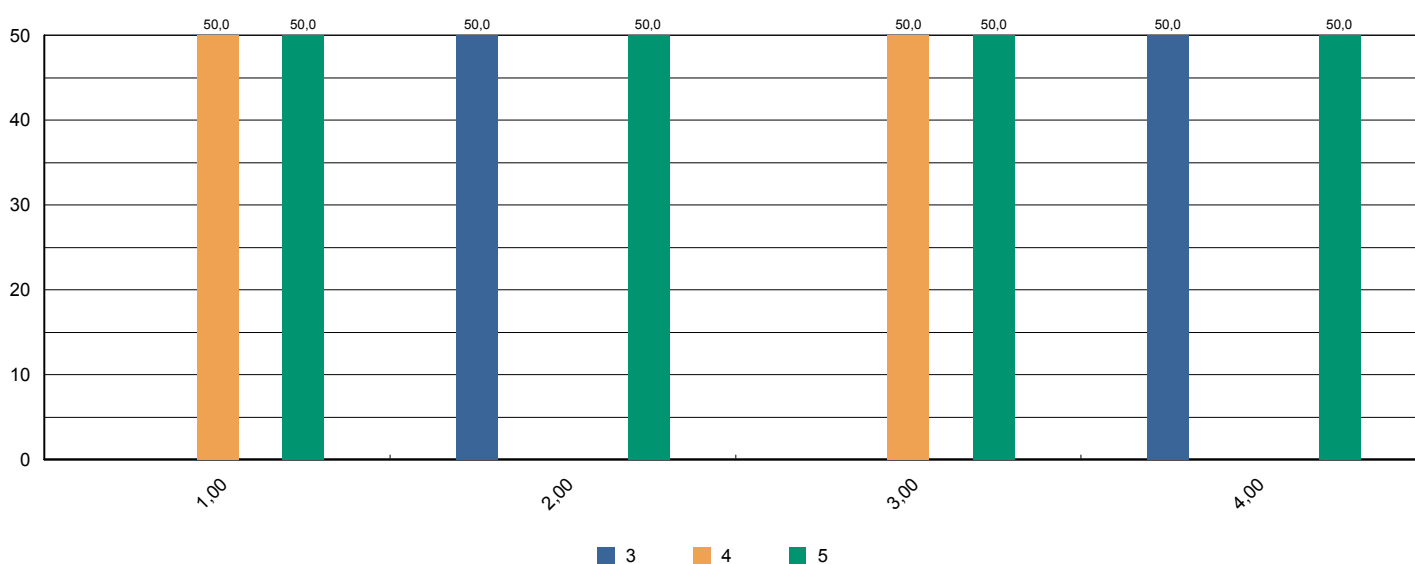



Sistema de Avaliação Institucional

Avaliação	1º Avaliação Institucional de 2012	01/05/2012 à 04/06/2012
Localidade	UNASP Engenheiro Coelho	
Curso	Comunicação Social	Participantes 2
Dimensão	4 - Comunicação com a sociedade	
Questionário	Comunicação (Docentes)	

perguntas	total sem brancos	brancos
1 - As informações sobre procedimentos de rotina (atribuição e horário de aulas, documentação, reuniões, salários e outros) são adequadamente divulgadas.	2	0
2 - Os eventos promovidos pela instituição são adequadamente divulgados.	2	0

* perguntas X representação percentual

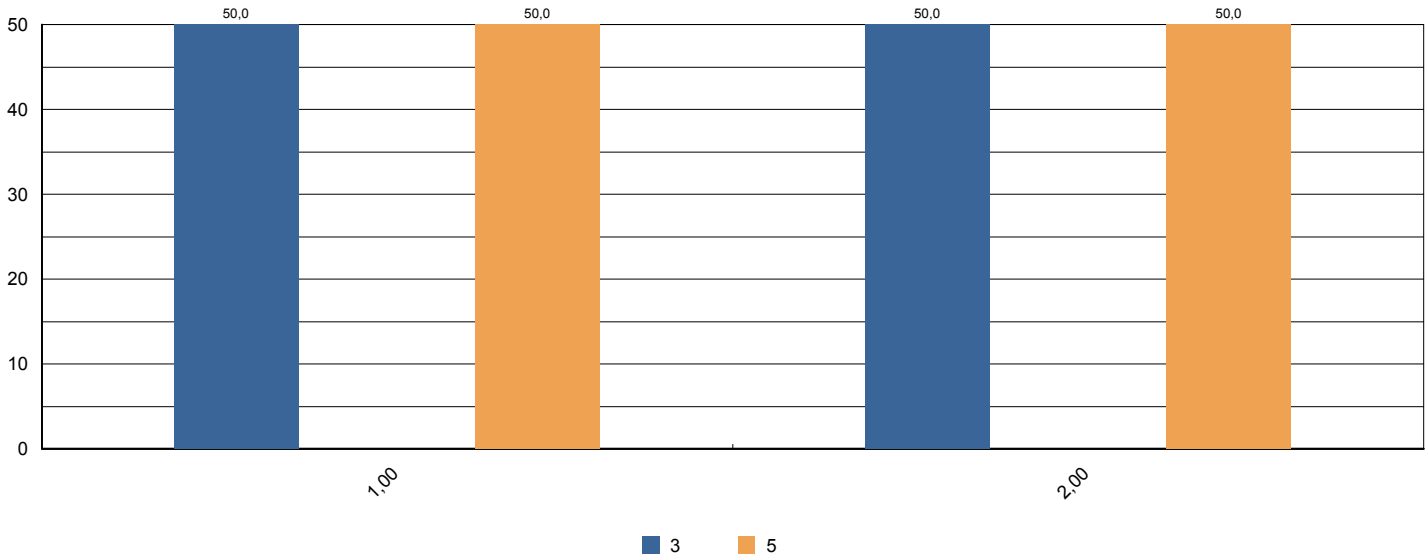

Sistema de Avaliação Institucional



Avaliação	1ª Avaliação Institucional de 2012	01/05/2012 à 04/06/2012
Localidade	UNASP Engenheiro Coelho	
Curso	Comunicação Social	Participantes 2
Dimensão	6 - Organização e Gestão da Instituição	
Questionário	Coordenadoria do Curso (Docentes)	

perguntas	total sem brancos	brancos
1 - Disposição do coordenador para ouvir os professores.	2	0
2 - Interesse revelado na solução dos problemas.	2	0
3 - Coordenação das reuniões de Colegiado, CIAC e NDE abordando temas relevantes para o bom funcionamento do curso.	2	0
4 - As orientações recebidas.	2	0
5 - Administração e liderança do Curso.	2	0

* perguntas X representação percentual

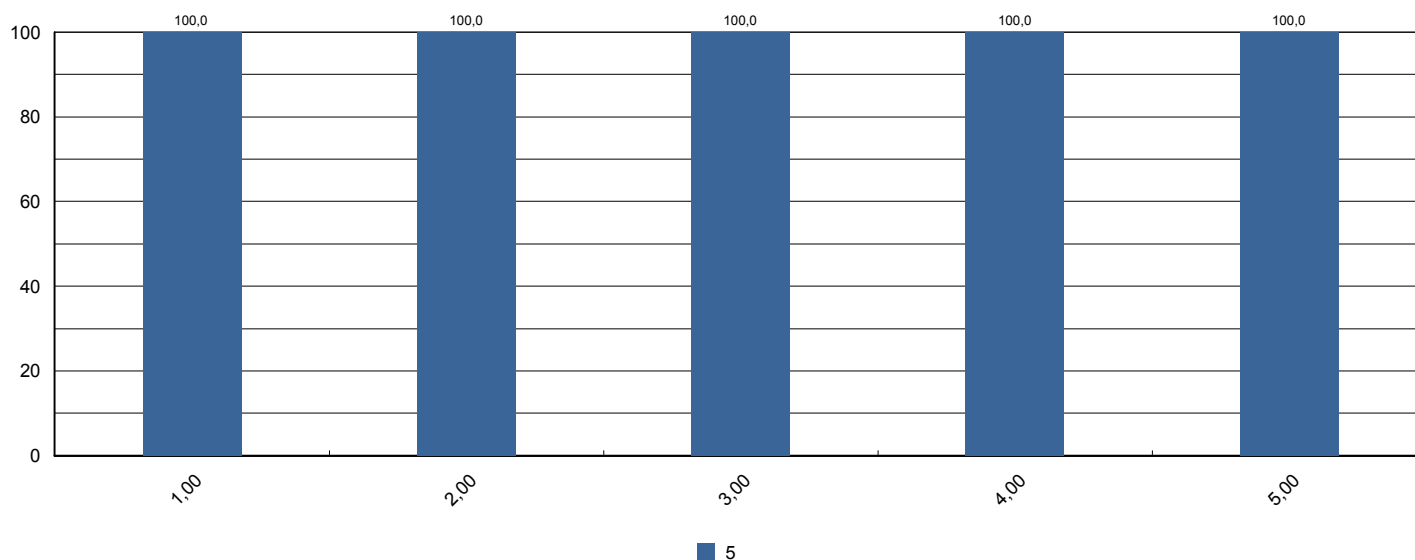



Sistema de Avaliação Institucional

Avaliação	1º Avaliação Institucional de 2012	01/05/2012 à 04/06/2012
Localidade	UNASP Engenheiro Coelho	
Curso	Comunicação Social	Participantes 2
Dimensão	7 - Infraestrutura Física e recursos de apoio	
Questionário	Infraestrutura (Docentes)	

perguntas	total sem brancos	brancos
1 - Salas de aula.	2	0
2 - Sanitários.	2	0
3 - Espaços de lazer (quadras, jardins, centro de vivência, etc.)	2	0
4 - Disponibilidade e suficiência do acervo da biblioteca	2	0
5 - Equipamentos disponíveis para uso didático	2	0
6 - Qualidade dos laboratórios	2	0
7 - Acesso a internet para pesquisa acadêmica	2	0
8 - Ambiente de trabalho (sala de professores, gabinetes, etc.)	2	0

* perguntas X representação percentual

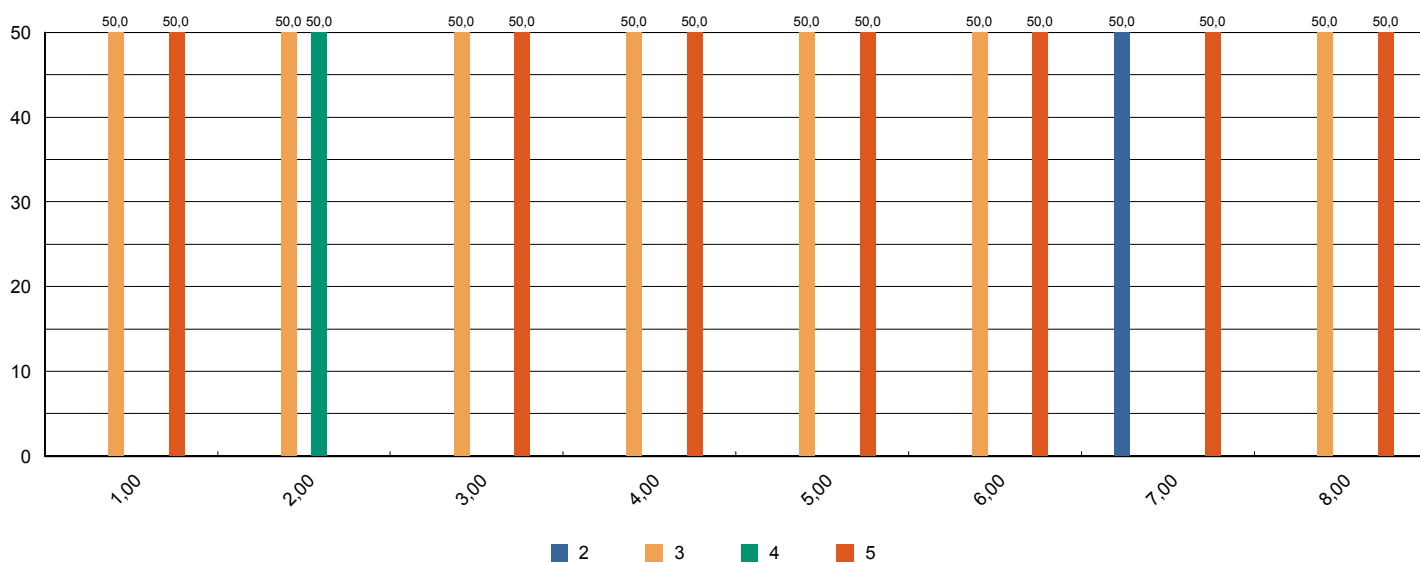

Sistema de Avaliação Institucional



Avaliação	1º Avaliação Institucional de 2012	01/05/2012 à 04/06/2012
Localidade	UNASP Engenheiro Coelho	
Curso	Comunicação Social	Participantes 2
Dimensão	2 - Políticas Acadêmicas	
Questionário	Políticas Acadêmicas (Docentes)	

perguntas	total sem brancos	brancos
1.1 - O perfil do egresso está adequadamente definido.	2	0
1.2 - A missão e os objetivos do curso estão bem definidos.	2	0
1.3 - As disciplinas se apresentam, ao longo do curso, em uma seqüência lógica tanto epistemológica quanto pedagógica.	2	0
1.4 - As disciplinas de um mesmo semestre apresentam relação entre si com caráter de complementaridade, isto é, o currículo apresenta uma integração horizontal	2	0

* perguntas X representação percentual

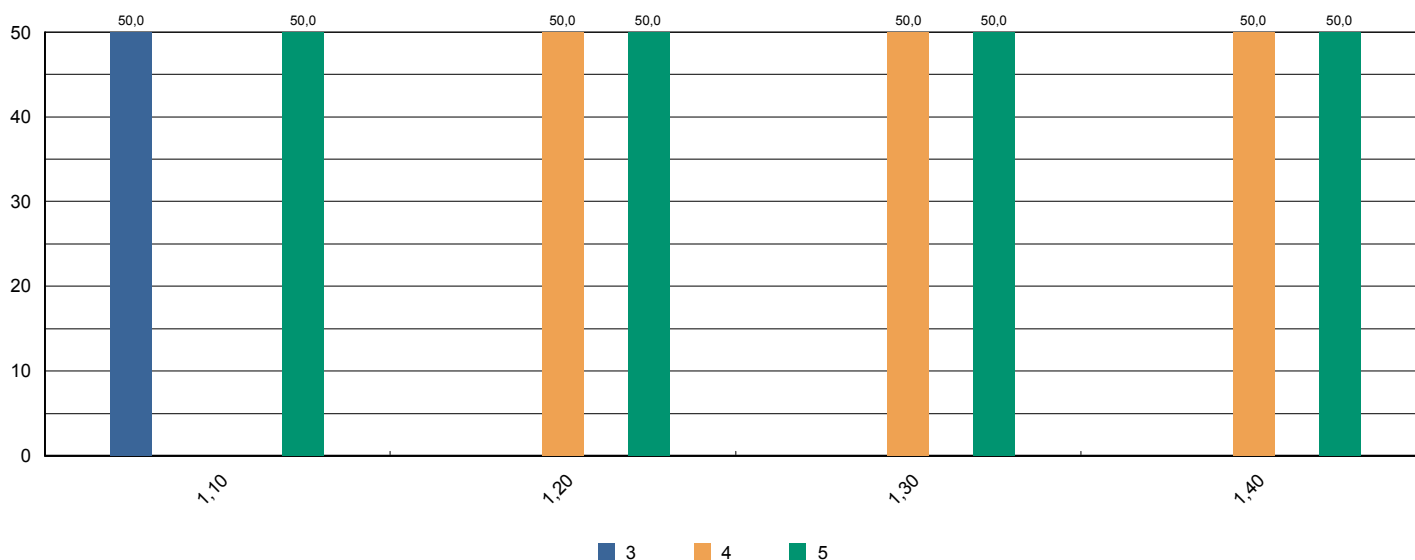



Sistema de Avaliação Institucional

Avaliação	1º Avaliação Institucional de 2012	01/05/2012 à 04/06/2012
Localidade	UNASP Engenheiro Coelho	
Curso	Direito	Participantes 260
Dimensão	9 - Políticas de atendimento aos estudantes	
Questionário	Atendimento aos discentes	

perguntas	total sem brancos	brancos
1 - Atendimento e serviço da cantina	243	17
2 - Atendimento na biblioteca.	258	2
3 - Atendimento na secretaria.	254	6
4 - Atendimento do setor de finanças.	243	17
5 - Atendimento do setor de Bolsas de Estudo.	223	37

* perguntas X representação percentual

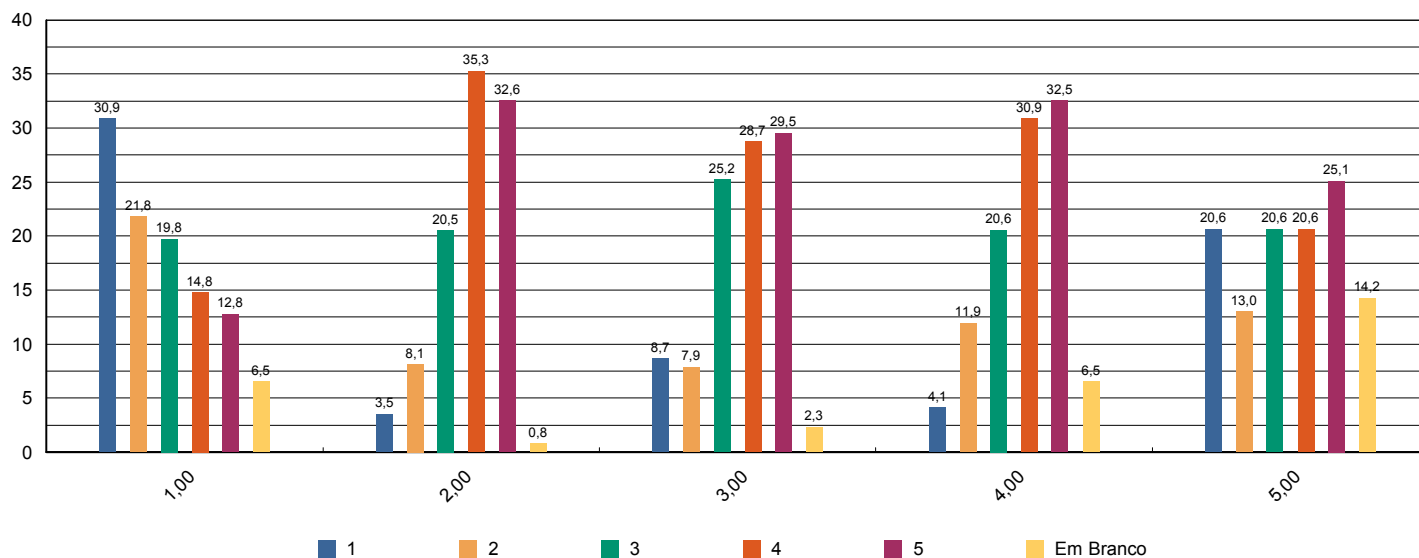



Sistema de Avaliação Institucional

Avaliação	1º Avaliação Institucional de 2012	01/05/2012 à 04/06/2012
Localidade	UNASP Engenheiro Coelho	
Curso	Direito	Participantes 260
Dimensão	4 - Comunicação com a sociedade	
Questionário	Comunicação	

perguntas	total sem brancos	brancos
1 - Informações sobre procedimentos de rotina (matrículas, pagamentos, horários de funcionamento, calendário, etc.) são adequadamente divulgadas.	258	2
2 - Eventos promovidos pela instituição são adequadamente divulgados.	256	4

* perguntas X representação percentual

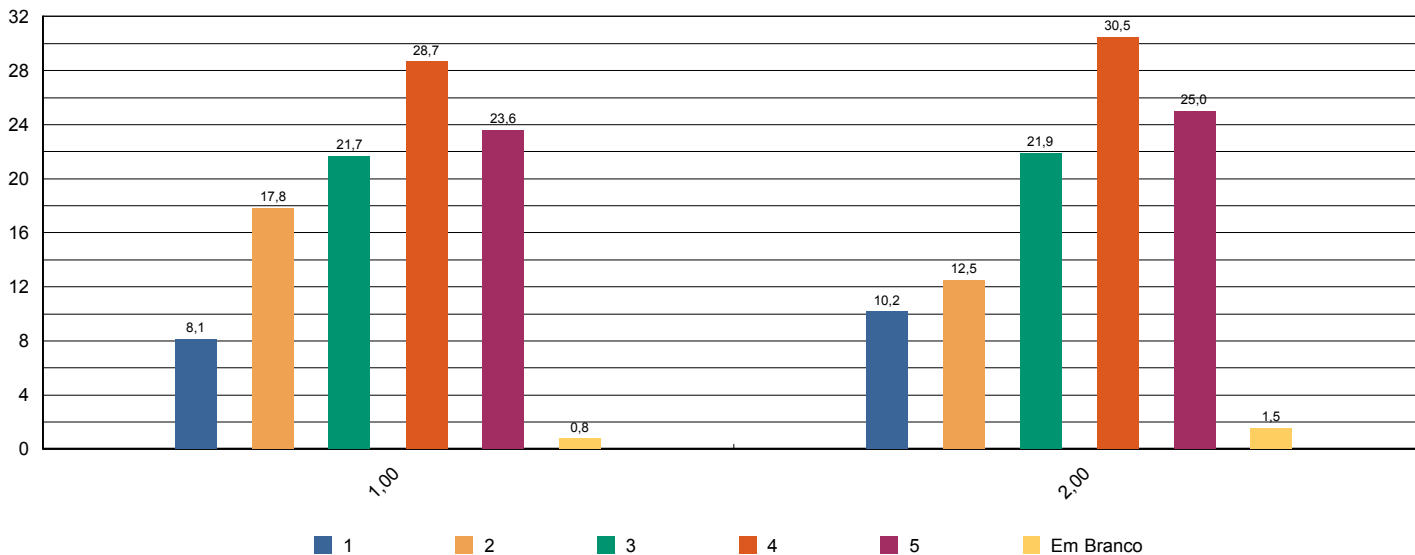



Sistema de Avaliação Institucional

Avaliação	1º Avaliação Institucional de 2012	01/05/2012 à 04/06/2012
Localidade	UNASP Engenheiro Coelho	
Curso	Direito	Participantes 260
Dimensão	6 - Organização e Gestão da Instituição	
Questionário	Coordenadoria do curso	

perguntas	total sem brancos	brancos
1 - Disposição do coordenador para ouvir e orientar os alunos.	232	28
2 - Liderança do curso.	235	25

* perguntas X representação percentual

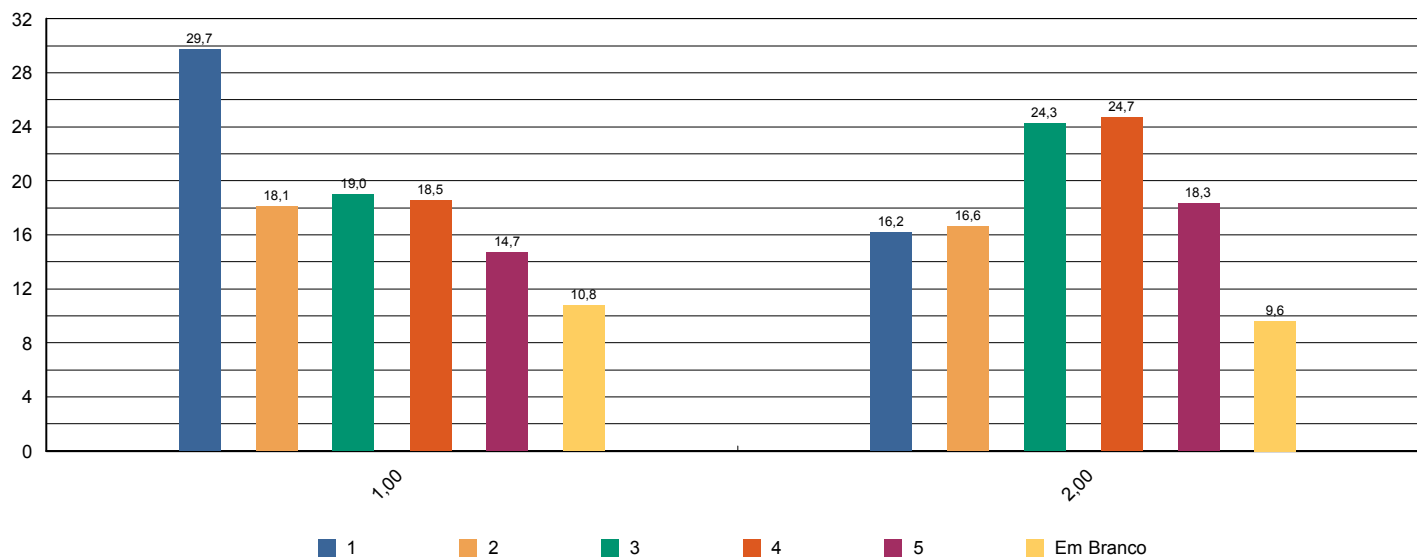



Sistema de Avaliação Institucional

Avaliação	1º Avaliação Institucional de 2012	01/05/2012 à 04/06/2012
Localidade	UNASP Engenheiro Coelho	
Curso	Direito	Participantes 260
Dimensão	7 - Infraestrutura Física e recursos de apoio	
Questionário	Infraestrutura	

perguntas	total sem brancos	brancos
1 - Sala de aula	260	0
2 - Sanitários	259	1
3 - Cantina	251	9
4 - Espaços de convivência (centro de vivência, quadras, jardins, etc.)	242	18
5 - Livros, periódicos e outros materiais disponíveis na biblioteca.	255	5
6 - Laboratórios e outros espaços para atividades práticas.	246	14
7 - Acesso à Internet para pesquisa acadêmica.	254	6

* perguntas X representação percentual

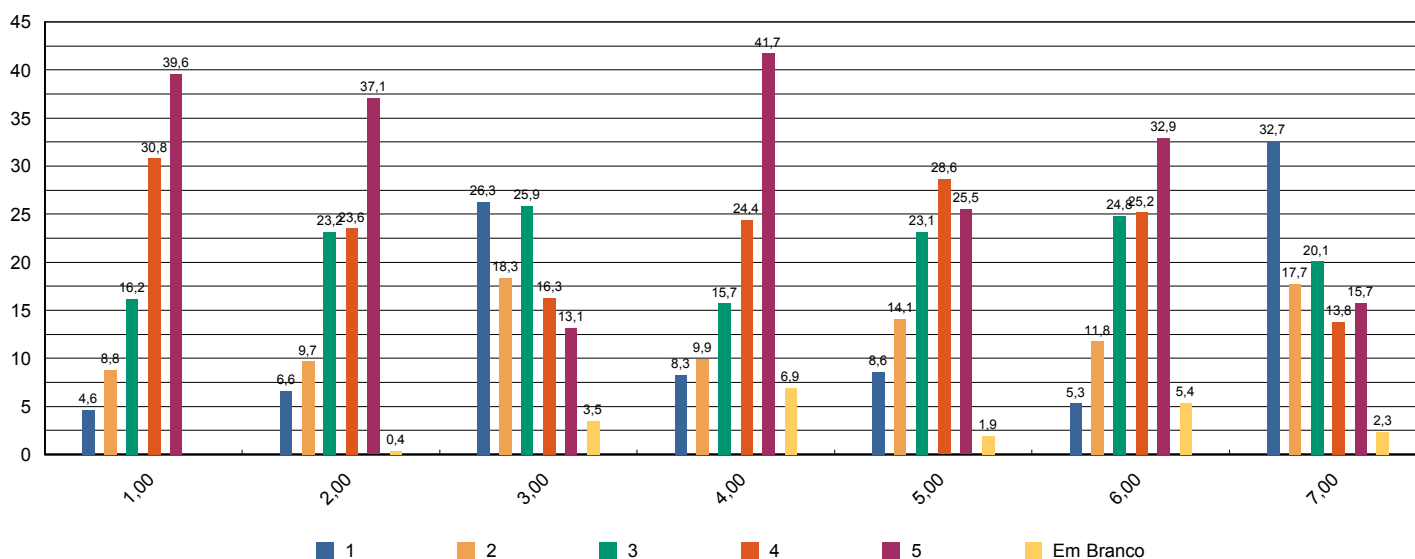



Sistema de Avaliação Institucional

Avaliação	1º Avaliação Institucional de 2012	01/05/2012 à 04/06/2012
Localidade	UNASP Engenheiro Coelho	
Curso	Direito	Participantes 260
Dimensão	7 - Infraestrutura Física e recursos de apoio	
Questionário	Quanto ao Sistema de Avaliação	

perguntas	total sem brancos	brancos
1 - O que você achou desse sistema avaliativo institucional?	260	0

* perguntas X representação percentual

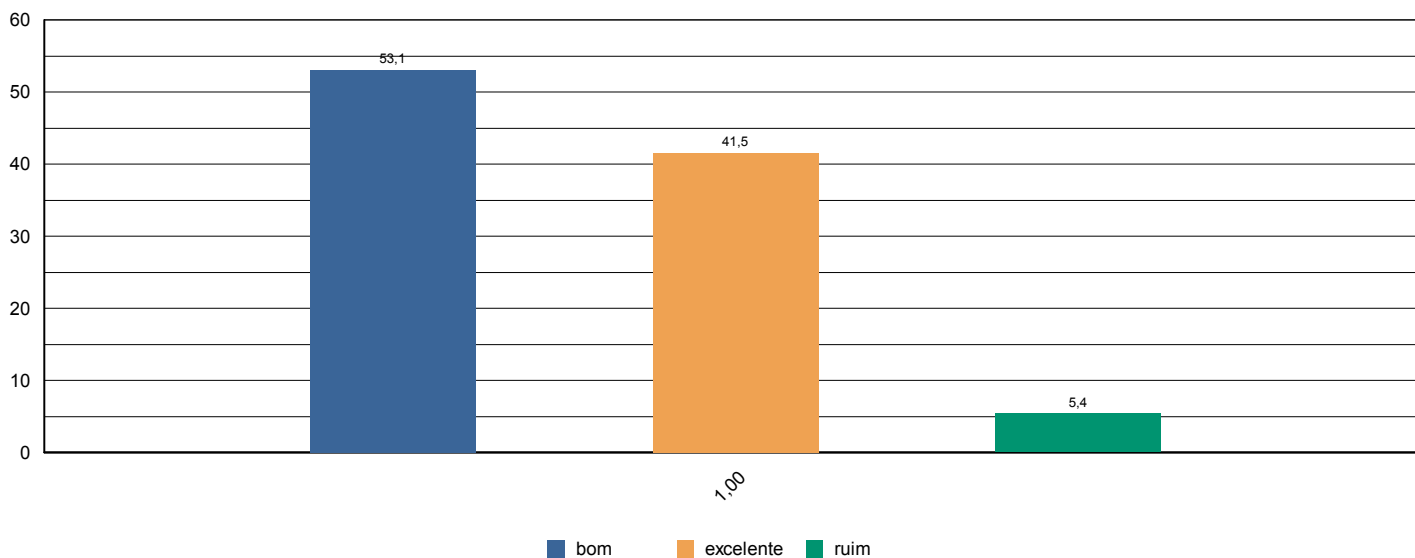



Sistema de Avaliação Institucional

Avaliação	1ª Avaliação Institucional de 2012	01/05/2012 à 04/06/2012
Localidade	UNASP Engenheiro Coelho	
Curso	Direito	Participantes 260
Dimensão	2 - Políticas Acadêmicas	
Questionário	Quanto às condições pedagógicas do curso	

perguntas	total sem brancos	brancos
1 - Contribuição das disciplinas para minha formação profissional.	257	3
2 - Programas de extensão.	218	42
3 - Programa de iniciação científica do meu curso.	207	53
4 - Processo de desenvolvimento do Trabalho de Conclusão de Curso (TCC).	158	102
5 - Apoio à participação de alunos em eventos científicos fora da Instituição.	202	58
6 - Apoio espiritual.	248	12
7 - Programa de Apoio ao Discente (PROAD).	236	24
8 - Harmonia e sincronismo entre as disciplinas	256	4
9 - O meu grau de satisfação com o curso, como um todo, é:	259	1

* perguntas X representação percentual

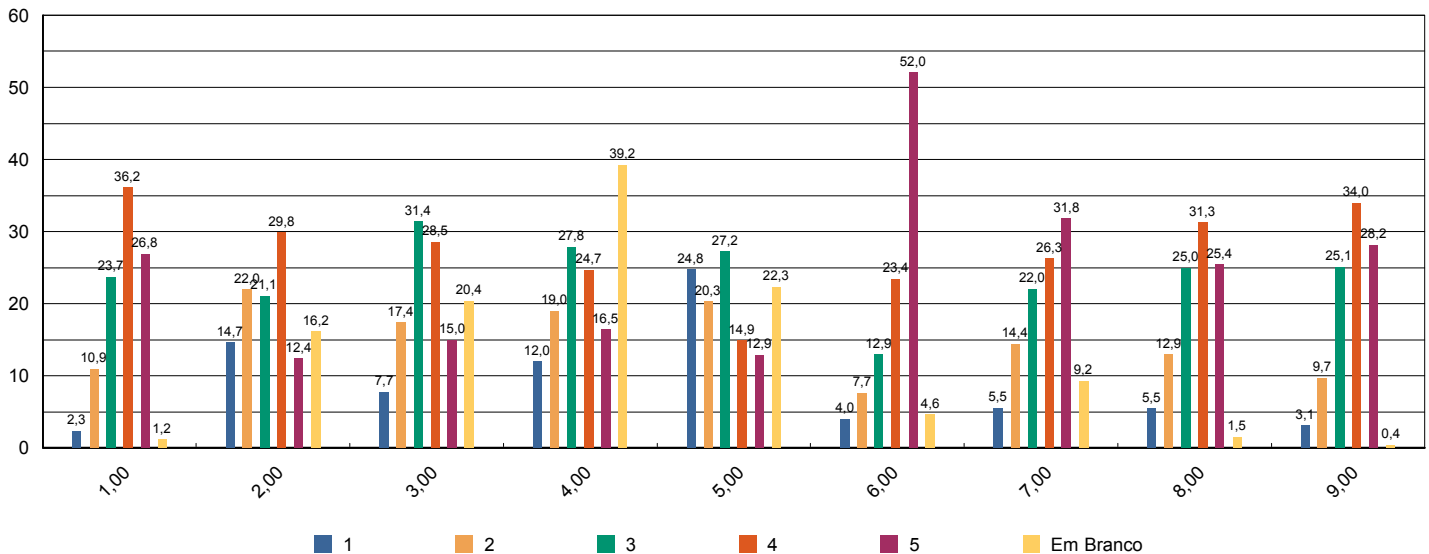



Sistema de Avaliação Institucional

Avaliação	1º Avaliação Institucional de 2012	01/05/2012 à 04/06/2012
Localidade	UNASP Engenheiro Coelho	
Curso	Direito	Participantes 2
Dimensão	2 - Políticas Acadêmicas	
Questionário	Avalie a atuação do Colegiado do Curso (Docentes)	

perguntas	total sem brancos	brancos
1 - Analisa, periodicamente, relatórios da Comissão Própria de Avaliação (CPA), Relatórios do MEC, da Comissão Interna de Avaliação de Curso (CIAC) e da Comissão de Avaliação Denominacional.	2	0
2 - Aprova os ementários e bibliografias das disciplinas.	2	0
3 - Atualiza, periodicamente, o Projeto Pedagógico de Curso (PPC).	2	0
4 - Aprecia os projetos apresentados pela Coordenadoria de Curso.	2	0
5 - Meu grau de satisfação com o curso.	2	0
6 - Meu grau de satisfação com o clima institucional.	2	0

* perguntas X representação percentual

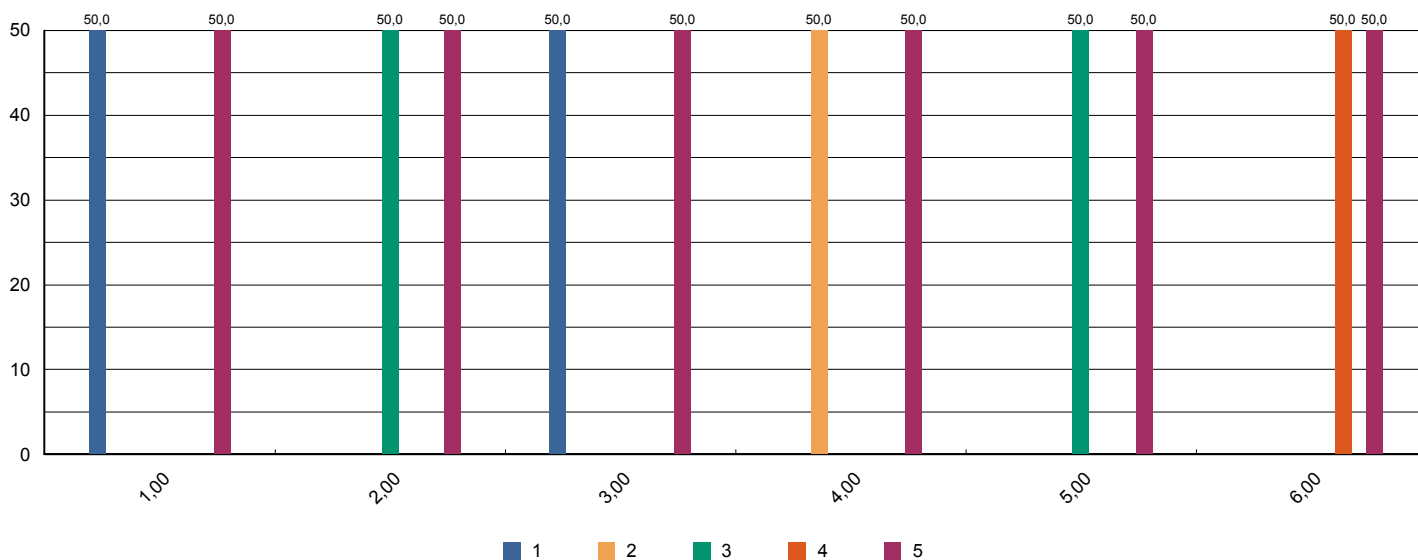

Sistema de Avaliação Institucional



Avaliação	1º Avaliação Institucional de 2012	01/05/2012 à 04/06/2012
Localidade	UNASP Engenheiro Coelho	
Curso	Direito	Participantes 2
Dimensão	2 - Políticas Acadêmicas	
Questionário	Avalie o apoio que o curso oferece aos alunos (Docentes)	

perguntas	total sem brancos	brancos
1 - Há programas de extensão como parte do projeto do curso.	2	0
2 - Há programas de iniciação científica como parte do projeto do curso.	2	0
3 - Há programa de monitoria.	2	0
4 - A Instituição dá apoio à participação discente em eventos científicos fora da instituição (encontros, congressos, etc..)	2	0
5 - As atividades promovidas pelo Programa de Atendimento ao Discente (PROAD) atendem às necessidades dos alunos.	2	0
6 - Há um programa efetivo de apoio espiritual aos alunos.	2	0
7 - O curso promove eventos acadêmico-científicos e culturais.	2	0

* perguntas X representação percentual

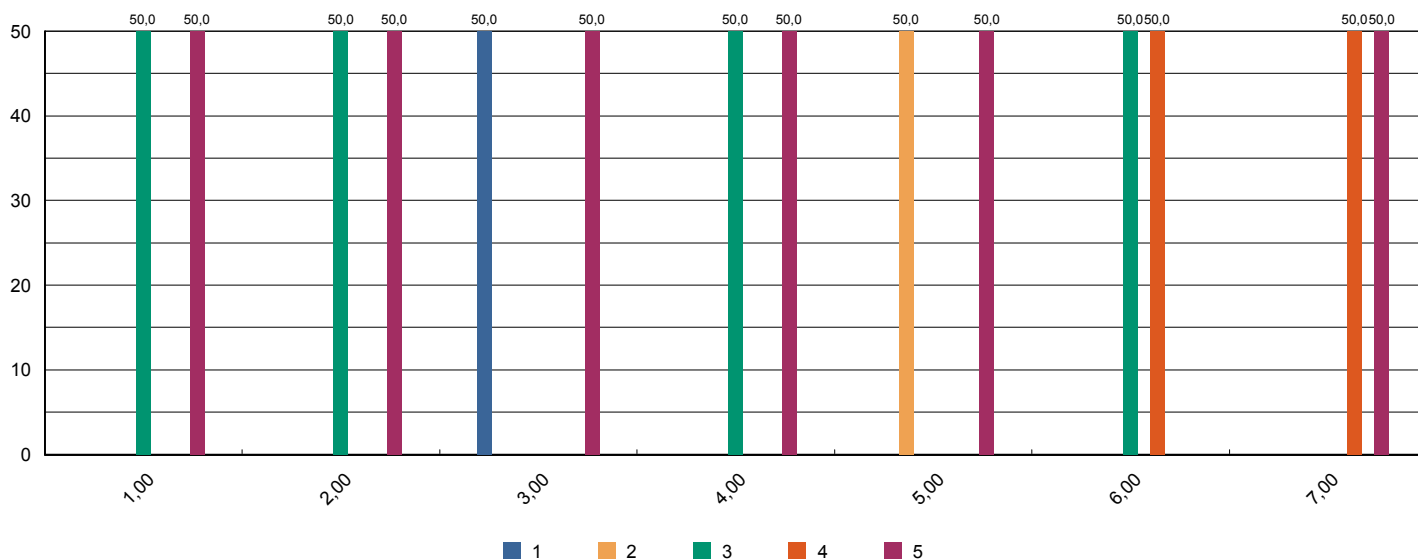

Sistema de Avaliação Institucional



Avaliação	1º Avaliação Institucional de 2012	01/05/2012 à 04/06/2012
Localidade	UNASP Engenheiro Coelho	
Curso	Direito	Participantes 2
Dimensão	2 - Políticas Acadêmicas	
Questionário	Avalie o apoio que o curso oferece aos professores (Docentes)	

perguntas	total sem brancos	brancos
1 - Programa de apoio à capacitação docente (PAD).	2	0
2 - Programa de atualização didático-pedagógica (PROAP).	2	0
3 - Apoio à participação em eventos científicos, encontros, congressos ,etc.. (PROAPARC)	2	0
4 - Espaço destinado à análise de relatos de experiências desenvolvidas em práticas pedagógicas com vistas à socialização dos resultados e melhoria do desempenho docente e discente no ensino–aprendizagem	2	0

* perguntas X representação percentual

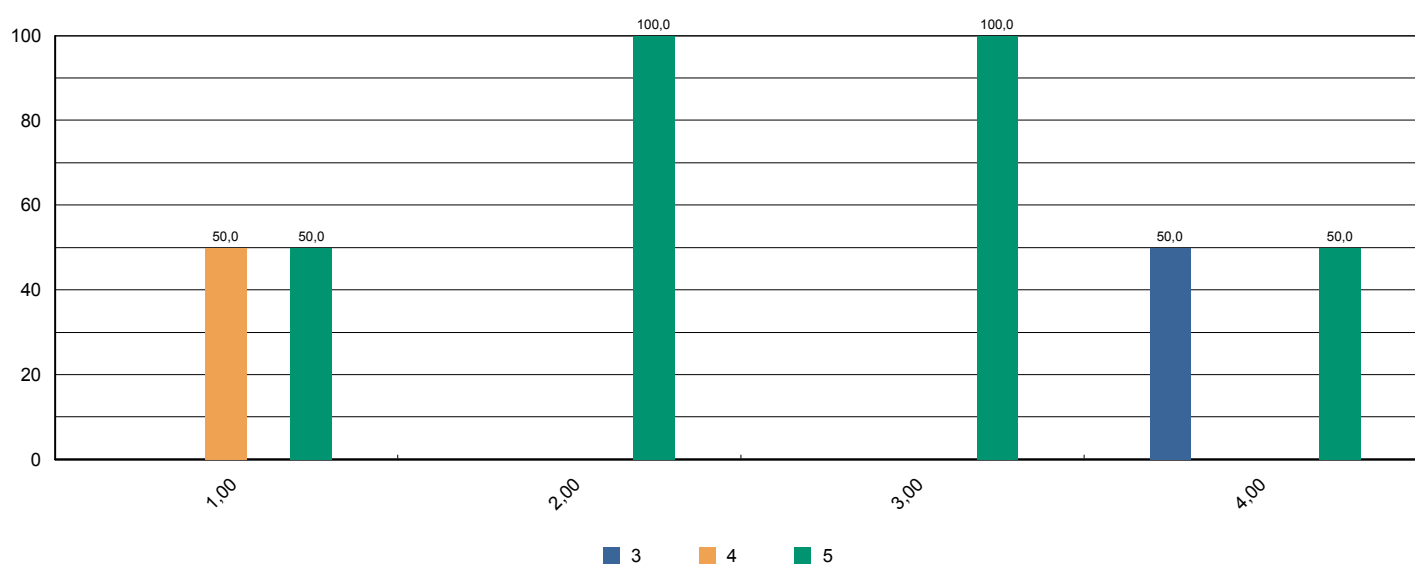

Sistema de Avaliação Institucional



Avaliação	1º Avaliação Institucional de 2012	01/05/2012 à 04/06/2012
Localidade	UNASP Engenheiro Coelho	
Curso	Direito	Participantes 2
Dimensão	4 - Comunicação com a sociedade	
Questionário	Comunicação (Docentes)	

perguntas	total sem brancos	brancos
1 - As informações sobre procedimentos de rotina (atribuição e horário de aulas, documentação, reuniões, salários e outros) são adequadamente divulgadas.	2	0
2 - Os eventos promovidos pela instituição são adequadamente divulgados.	2	0

* perguntas X representação percentual

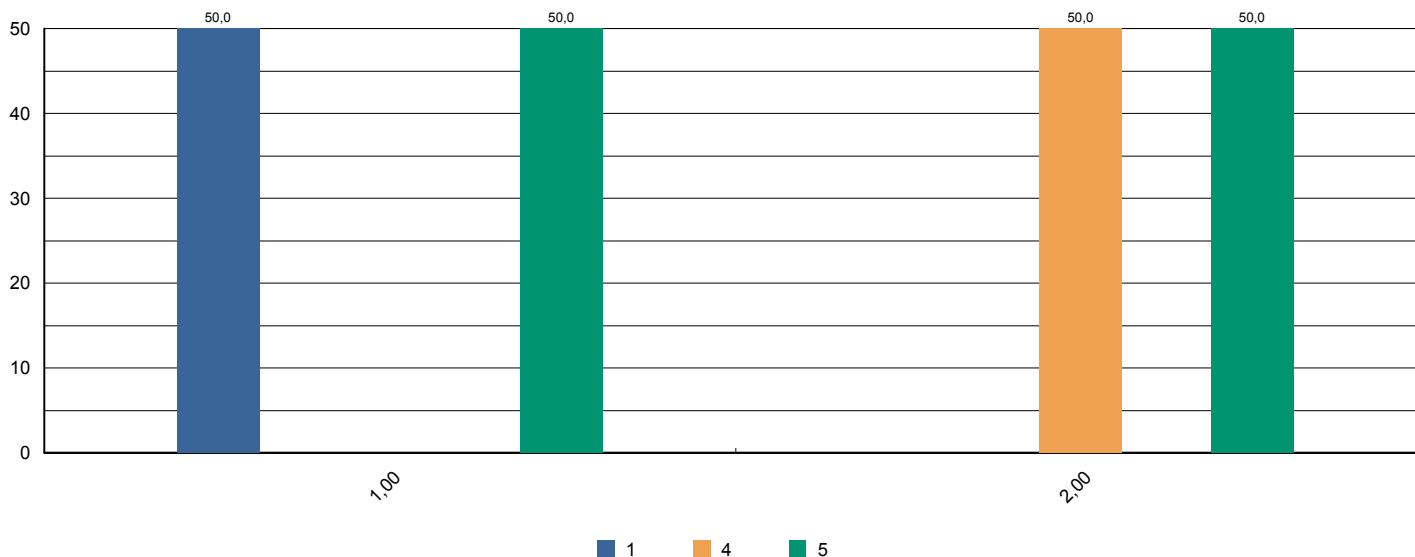

Sistema de Avaliação Institucional



Avaliação	1º Avaliação Institucional de 2012	01/05/2012 à 04/06/2012
Localidade	UNASP Engenheiro Coelho	
Curso	Direito	Participantes 2
Dimensão	6 - Organização e Gestão da Instituição	
Questionário	Coordenadoria do Curso (Docentes)	

perguntas	total sem brancos	brancos
1 - Disposição do coordenador para ouvir os professores.	2	0
2 - Interesse revelado na solução dos problemas.	2	0
3 - Coordenação das reuniões de Colegiado, CIAC e NDE abordando temas relevantes para o bom funcionamento do curso.	2	0
4 - As orientações recebidas.	2	0
5 - Administração e liderança do Curso.	1	1

* perguntas X representação percentual

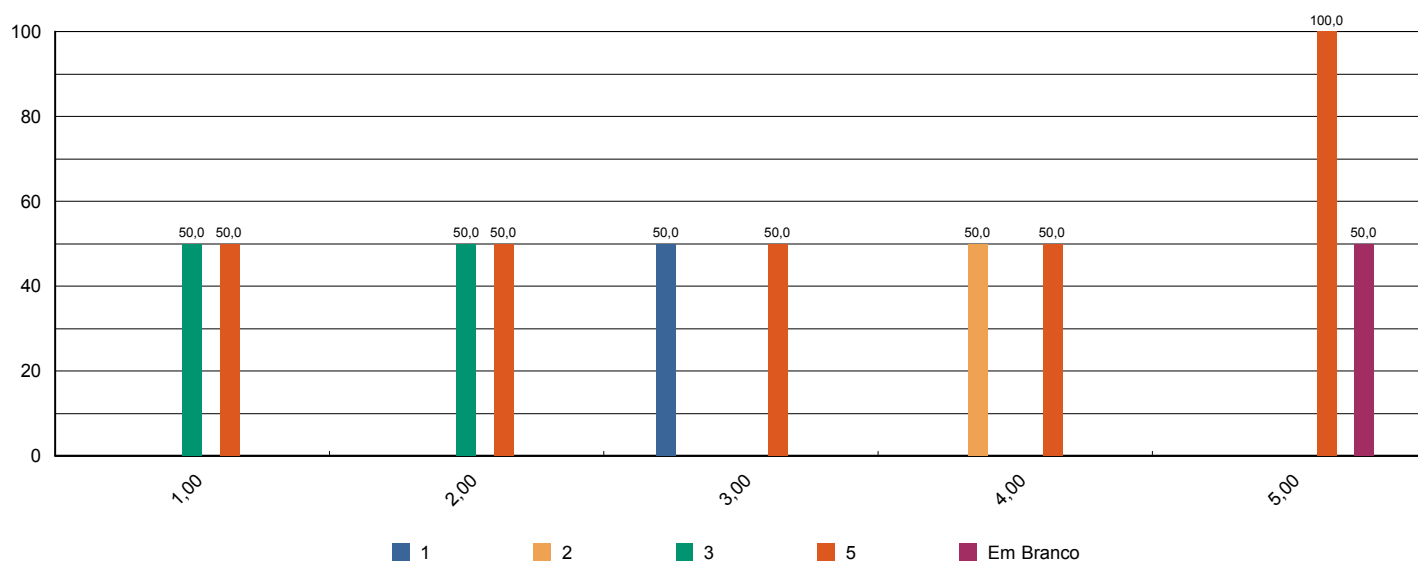



Sistema de Avaliação Institucional

Avaliação	1º Avaliação Institucional de 2012	01/05/2012 à 04/06/2012
Localidade	UNASP Engenheiro Coelho	
Curso	Direito	Participantes 2
Dimensão	7 - Infraestrutura Física e recursos de apoio	
Questionário	Infraestrutura (Docentes)	

perguntas	total sem brancos	brancos
1 - Salas de aula.	2	0
2 - Sanitários.	2	0
3 - Espaços de lazer (quadras, jardins, centro de vivência, etc.)	2	0
4 - Disponibilidade e suficiência do acervo da biblioteca	2	0
5 - Equipamentos disponíveis para uso didático	2	0
6 - Qualidade dos laboratórios	2	0
7 - Acesso a internet para pesquisa acadêmica	2	0
8 - Ambiente de trabalho (sala de professores, gabinetes, etc.)	2	0

* perguntas X representação percentual

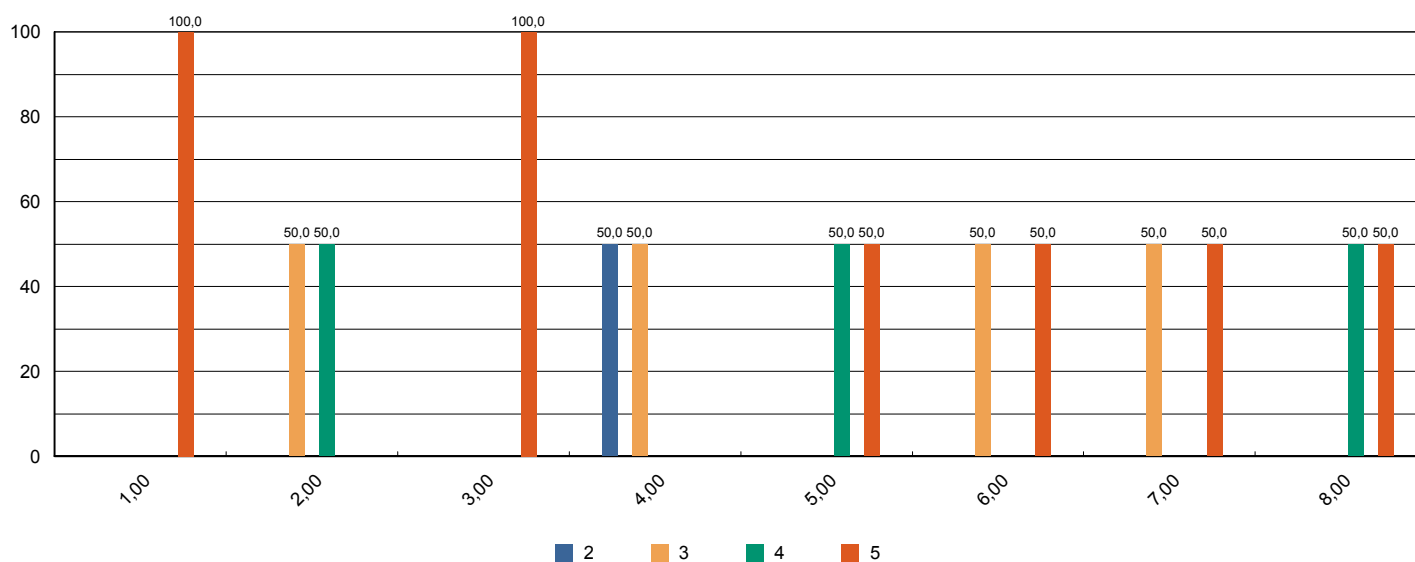



Sistema de Avaliação Institucional

Avaliação	1º Avaliação Institucional de 2012	01/05/2012 à 04/06/2012
Localidade	UNASP Engenheiro Coelho	
Curso	Direito	Participantes 2
Dimensão	2 - Políticas Acadêmicas	
Questionário	Políticas Acadêmicas (Docentes)	

perguntas	total sem brancos	brancos
1.1 - O perfil do egresso está adequadamente definido.	2	0
1.2 - A missão e os objetivos do curso estão bem definidos.	2	0
1.3 - As disciplinas se apresentam, ao longo do curso, em uma seqüência lógica tanto epistemológica quanto pedagogicamente.	2	0
1.4 - As disciplinas de um mesmo semestre apresentam relação entre si com caráter de complementaridade, isto é, o currículo apresenta uma integração horizontal	2	0

* perguntas X representação percentual

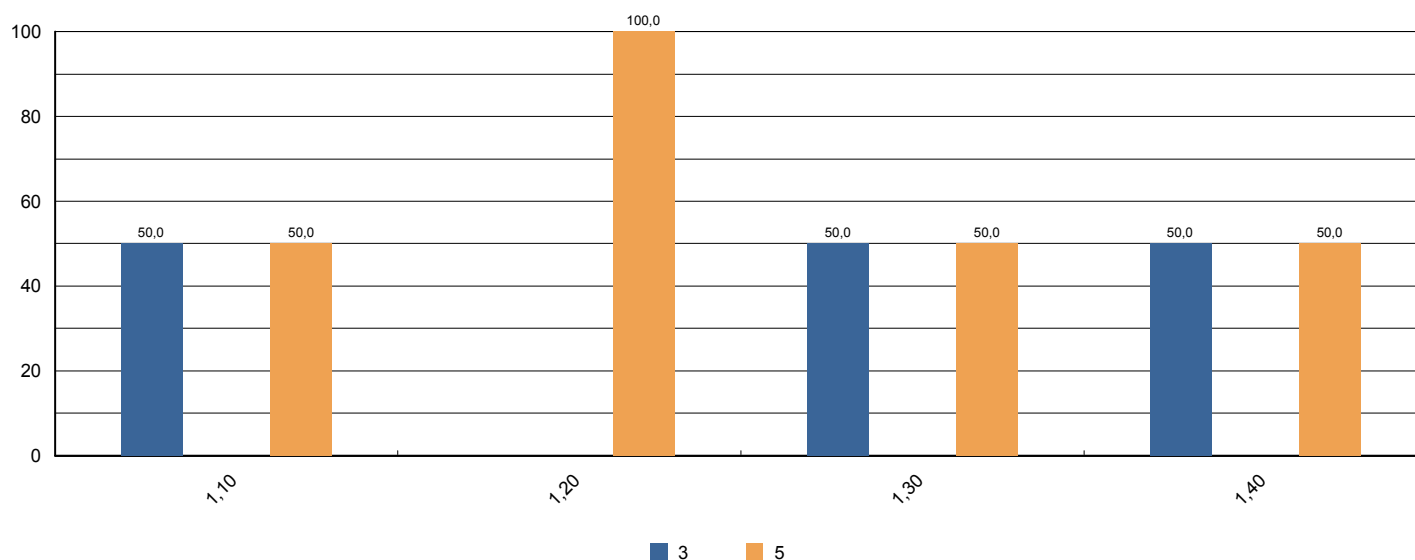



Sistema de Avaliação Institucional

Avaliação	1º Avaliação Institucional de 2012	01/05/2012 à 04/06/2012
Localidade	UNASP Engenheiro Coelho	
Curso	Educação Artística	Participantes 118
Dimensão	9 - Políticas de atendimento aos estudantes	
Questionário	Atendimento aos discentes	

perguntas	total sem brancos	brancos
1 - Atendimento e serviço da cantina	111	7
2 - Atendimento na biblioteca.	117	1
3 - Atendimento na secretaria.	115	3
4 - Atendimento do setor de finanças.	112	6
5 - Atendimento do setor de Bolsas de Estudo.	100	18

* perguntas X representação percentual

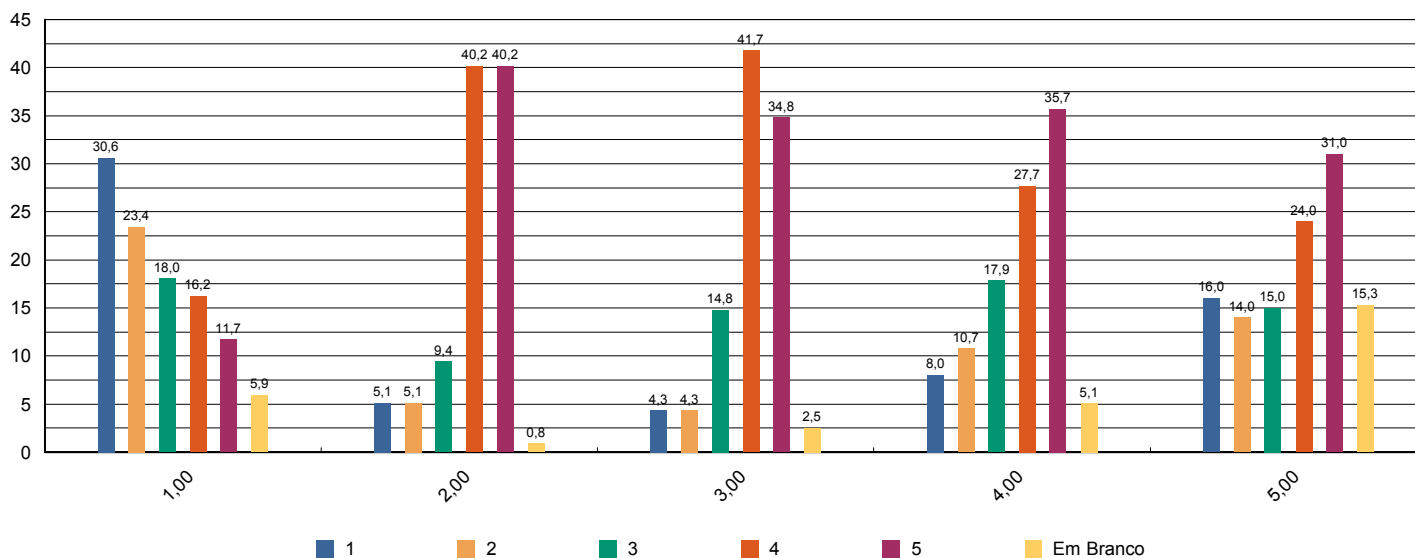



Sistema de Avaliação Institucional

Avaliação	1º Avaliação Institucional de 2012	01/05/2012 à 04/06/2012
Localidade	UNASP Engenheiro Coelho	
Curso	Educação Artística	Participantes 118
Dimensão	4 - Comunicação com a sociedade	
Questionário	Comunicação	

perguntas	total sem brancos	brancos
1 - Informações sobre procedimentos de rotina (matrículas, pagamentos, horários de funcionamento, calendário, etc.) são adequadamente divulgadas.	118	0
2 - Eventos promovidos pela instituição são adequadamente divulgados.	118	0

* perguntas X representação percentual

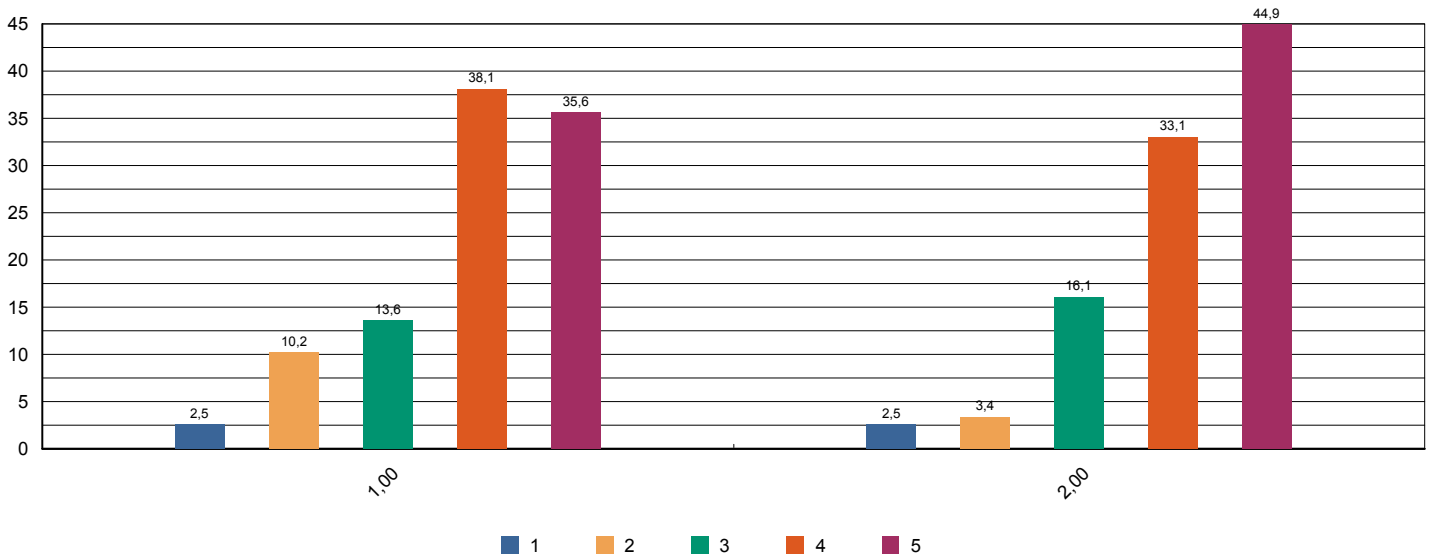



Sistema de Avaliação Institucional

Avaliação	1º Avaliação Institucional de 2012	01/05/2012 à 04/06/2012
Localidade	UNASP Engenheiro Coelho	
Curso	Educação Artística	Participantes 118
Dimensão	6 - Organização e Gestão da Instituição	
Questionário	Coordenadoria do curso	

perguntas	total sem brancos	brancos
1 - Disposição do coordenador para ouvir e orientar os alunos.	115	3
2 - Liderança do curso.	117	1

* perguntas X representação percentual

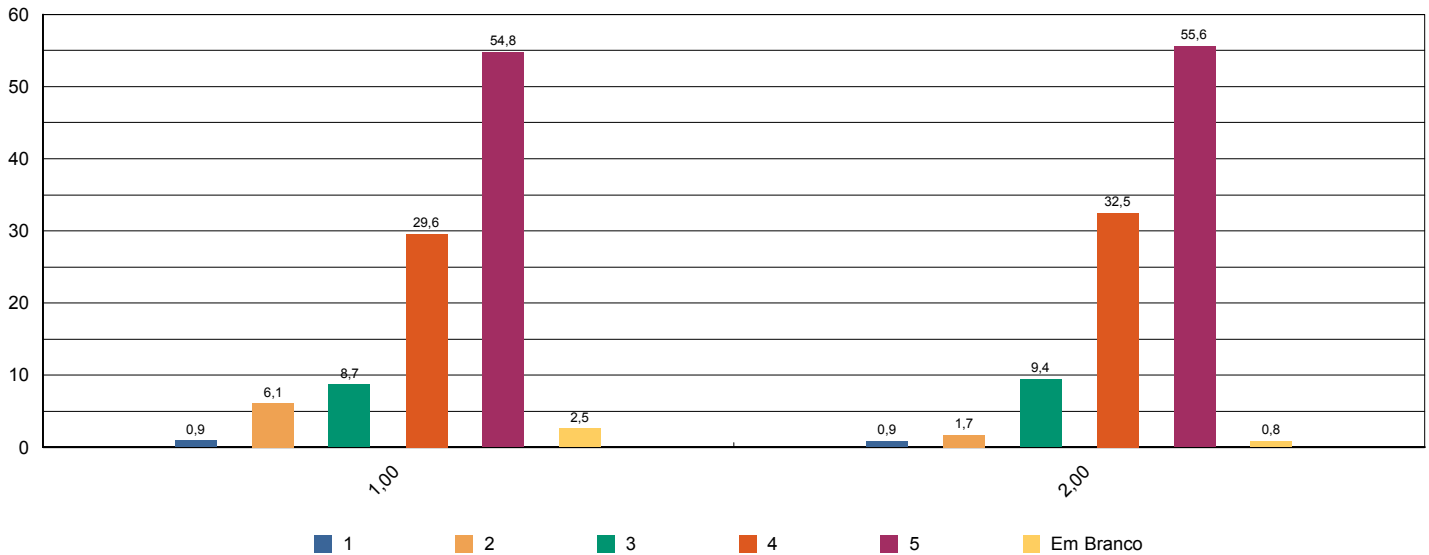



Sistema de Avaliação Institucional

Avaliação	1º Avaliação Institucional de 2012	01/05/2012 à 04/06/2012
Localidade	UNASP Engenheiro Coelho	
Curso	Educação Artística	Participantes 118
Dimensão	7 - Infraestrutura Física e recursos de apoio	
Questionário	Infraestrutura	

perguntas	total sem brancos	brancos
1 - Sala de aula	118	0
2 - Sanitários	118	0
3 - Cantina	113	5
4 - Espaços de convivência (centro de vivência, quadras, jardins, etc.)	113	5
5 - Livros, periódicos e outros materiais disponíveis na biblioteca.	117	1
6 - Laboratórios e outros espaços para atividades práticas.	117	1
7 - Acesso à Internet para pesquisa acadêmica.	116	2

* perguntas X representação percentual

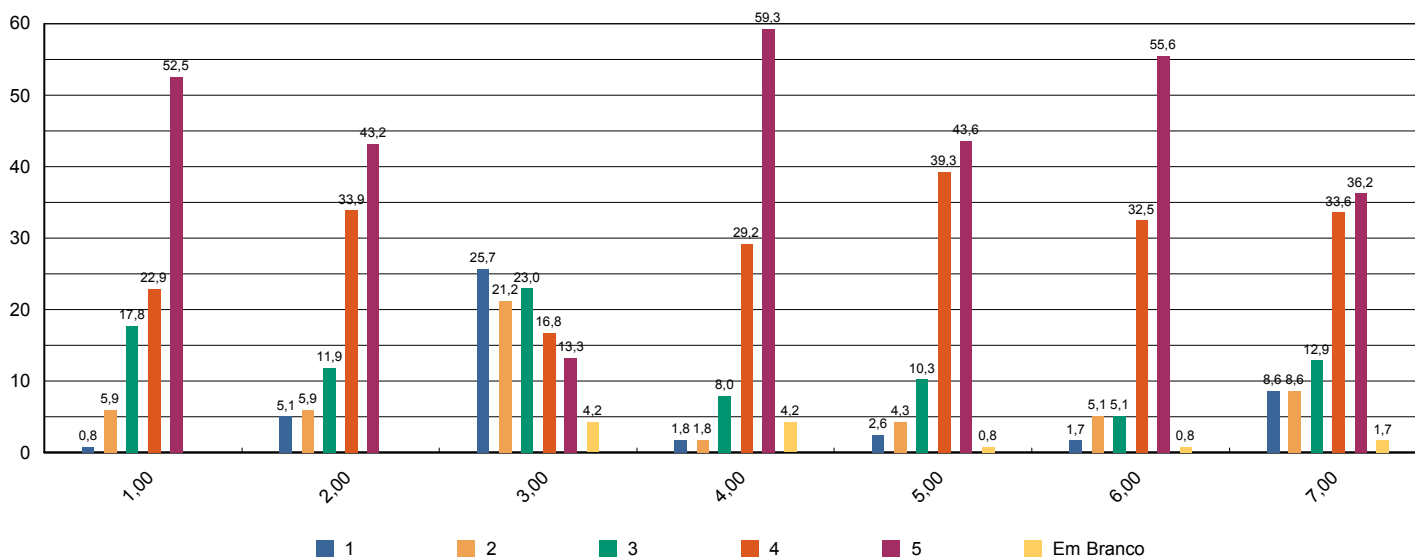



Sistema de Avaliação Institucional

Avaliação	1º Avaliação Institucional de 2012	01/05/2012 à 04/06/2012
Localidade	UNASP Engenheiro Coelho	
Curso	Educação Artística	Participantes 118
Dimensão	7 - Infraestrutura Física e recursos de apoio	
Questionário	Quanto ao Sistema de Avaliação	

perguntas	total sem brancos	brancos
1 - O que você achou desse sistema avaliativo institucional?	118	0

* perguntas X representação percentual

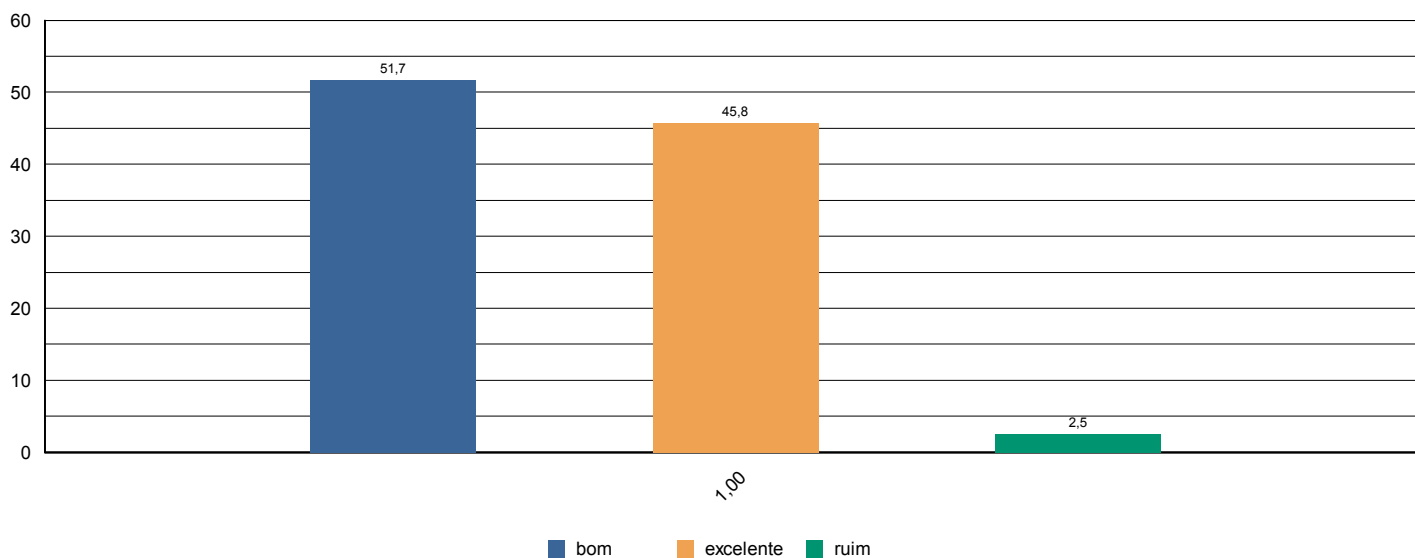



Sistema de Avaliação Institucional

Avaliação	1º Avaliação Institucional de 2012	01/05/2012 à 04/06/2012
Localidade	UNASP Engenheiro Coelho	
Curso	Educação Artística	Participantes 118
Dimensão	2 - Políticas Acadêmicas	
Questionário	Quanto às condições pedagógicas do curso	

perguntas	total sem brancos	brancos
1 - Contribuição das disciplinas para minha formação profissional.	117	1
2 - Programas de extensão.	114	4
3 - Programa de iniciação científica do meu curso.	88	30
4 - Processo de desenvolvimento do Trabalho de Conclusão de Curso (TCC).	93	25
5 - Apoio à participação de alunos em eventos científicos fora da Instituição.	104	14
6 - Apoio espiritual.	115	3
7 - Programa de Apoio ao Discente (PROAD).	114	4
8 - Harmonia e sincronismo entre as disciplinas	117	1
9 - O meu grau de satisfação com o curso, como um todo, é:	118	0

* perguntas X representação percentual

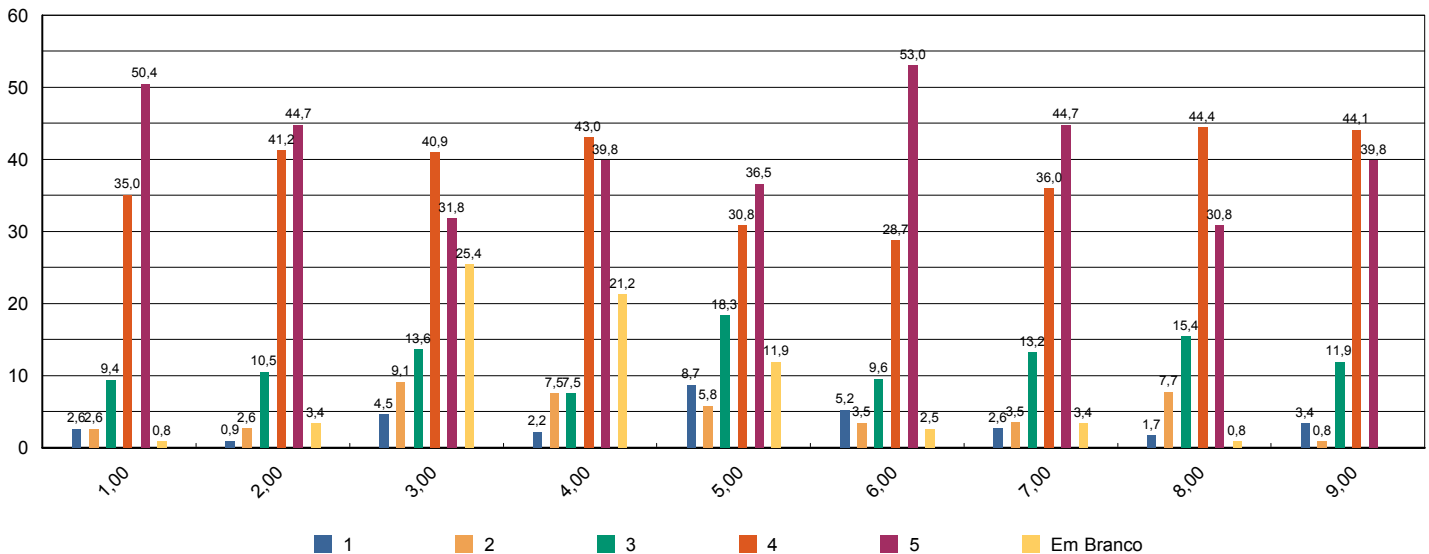



Sistema de Avaliação Institucional

Avaliação	1º Avaliação Institucional de 2012	01/05/2012 à 04/06/2012
Localidade	UNASP Engenheiro Coelho	
Curso	Educação Artística	Participantes 13
Dimensão	2 - Políticas Acadêmicas	
Questionário	Avalie a atuação do Colegiado do Curso (Docentes)	

perguntas	total sem brancos	brancos
1 - Analisa, periodicamente, relatórios da Comissão Própria de Avaliação (CPA), Relatórios do MEC, da Comissão Interna de Avaliação de Curso (CIAC) e da Comissão de Avaliação Denominacional.	11	2
2 - Aprova os ementários e bibliografias das disciplinas.	13	0
3 - Atualiza, periodicamente, o Projeto Pedagógico de Curso (PPC).	12	1
4 - Aprecia os projetos apresentados pela Coordenadoria de Curso.	12	1
5 - Meu grau de satisfação com o curso.	13	0
6 - Meu grau de satisfação com o clima institucional.	13	0

* perguntas X representação percentual

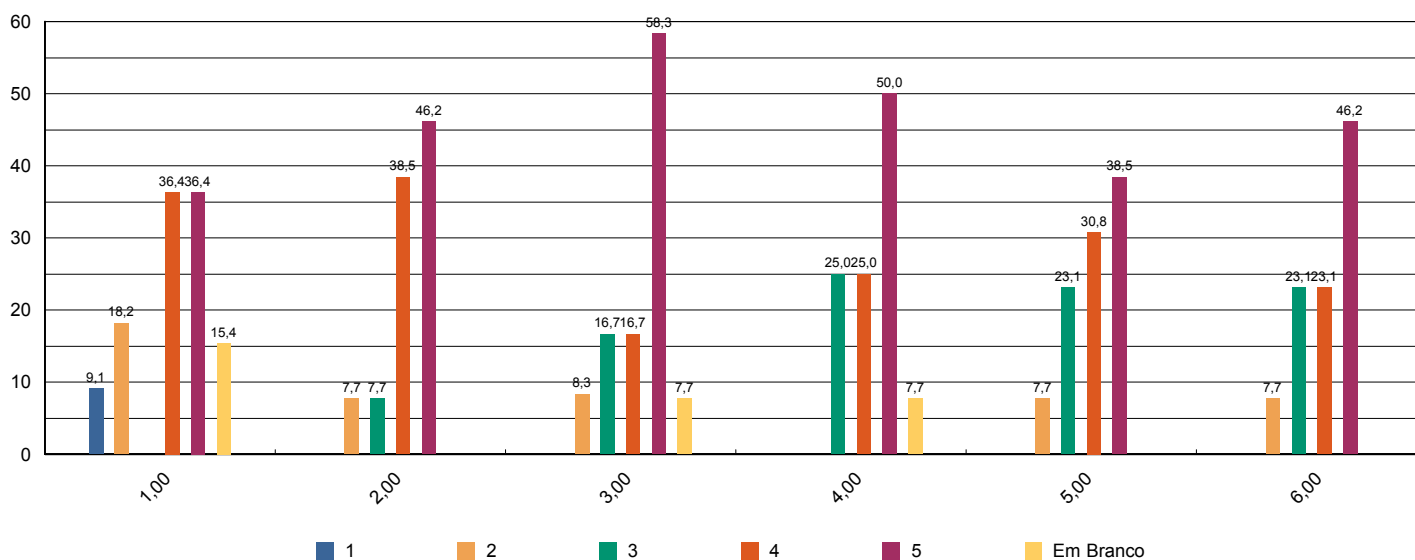



Sistema de Avaliação Institucional

Avaliação	1º Avaliação Institucional de 2012	01/05/2012 à 04/06/2012
Localidade	UNASP Engenheiro Coelho	
Curso	Educação Artística	Participantes 13
Dimensão	2 - Políticas Acadêmicas	
Questionário	Avalie o apoio que o curso oferece aos alunos (Docentes)	

perguntas	total sem brancos	brancos
1 - Há programas de extensão como parte do projeto do curso.	13	0
2 - Há programas de iniciação científica como parte do projeto do curso.	12	1
3 - Há programa de monitoria.	13	0
4 - A Instituição dá apoio à participação discente em eventos científicos fora da instituição (encontros, congressos, etc..)	13	0
5 - As atividades promovidas pelo Programa de Atendimento ao Discente (PROAD) atendem às necessidades dos alunos.	12	1
6 - Há um programa efetivo de apoio espiritual aos alunos.	12	1
7 - O curso promove eventos acadêmico-científicos e culturais.	13	0

* perguntas X representação percentual

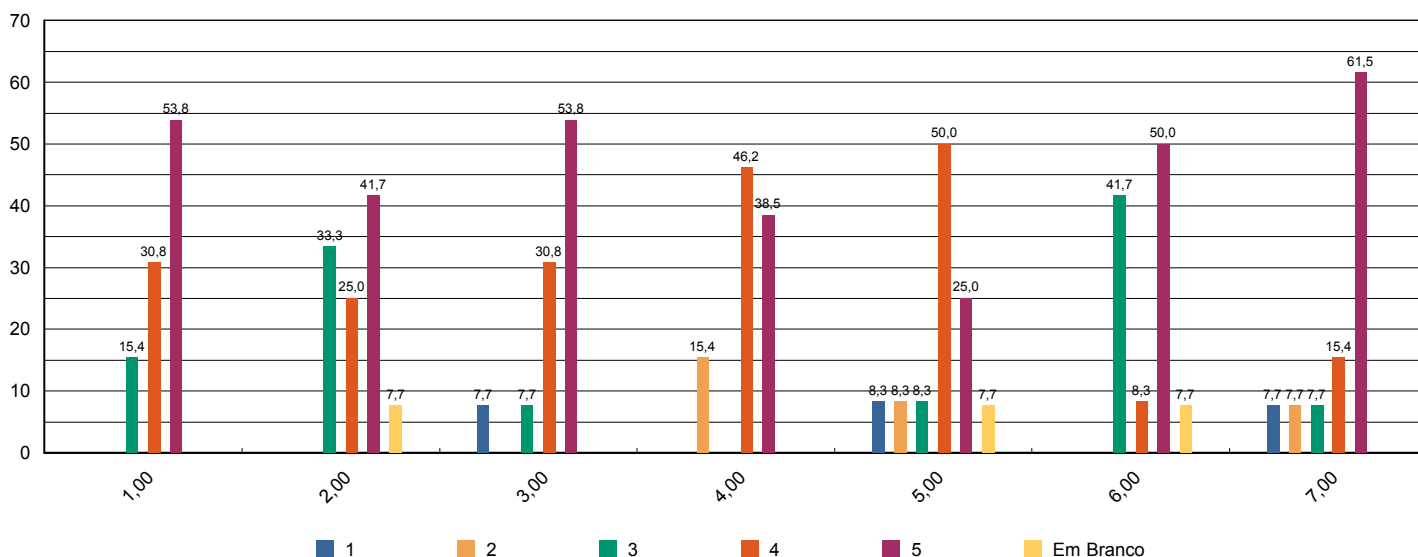



Sistema de Avaliação Institucional

Avaliação	1º Avaliação Institucional de 2012	01/05/2012 à 04/06/2012
Localidade	UNASP Engenheiro Coelho	
Curso	Educação Artística	Participantes 13
Dimensão	2 - Políticas Acadêmicas	
Questionário	Avalie o apoio que o curso oferece aos professores (Docentes)	

perguntas	total sem brancos	brancos
1 - Programa de apoio à capacitação docente (PAD).	12	1
2 - Programa de atualização didático-pedagógica (PROAP).	13	0
3 - Apoio à participação em eventos científicos, encontros, congressos ,etc.. (PROAPARC)	13	0
4 - Espaço destinado à análise de relatos de experiências desenvolvidas em práticas pedagógicas com vistas à socialização dos resultados e melhoria do desempenho docente e discente no ensino–aprendizagem	12	1

* perguntas X representação percentual

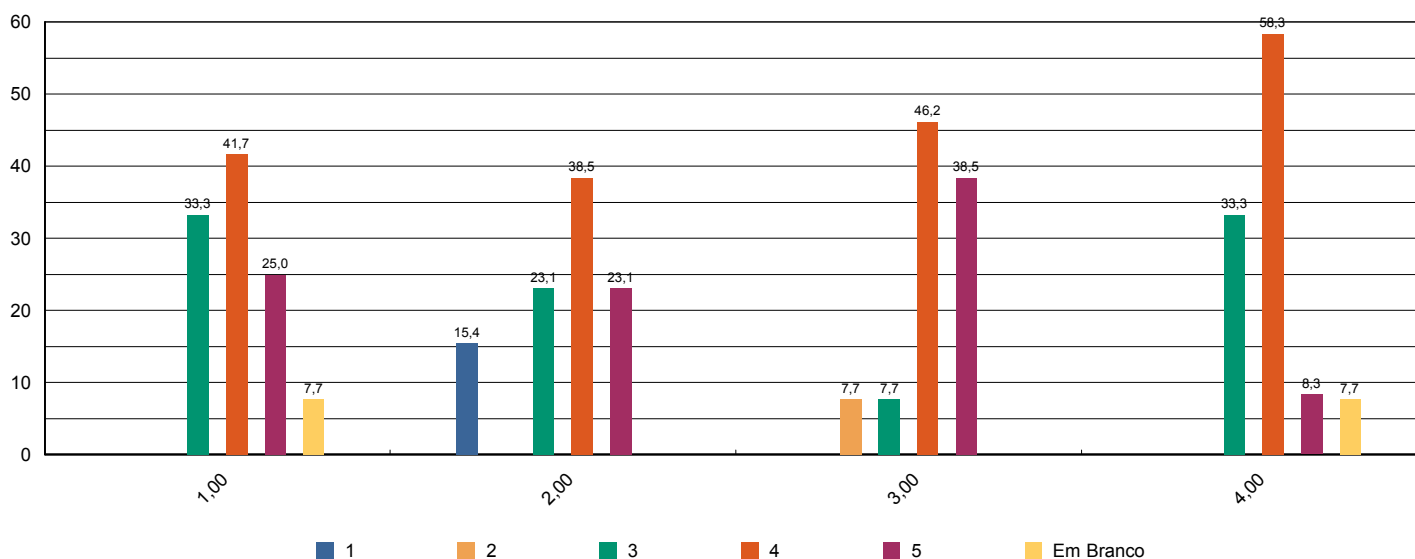

Sistema de Avaliação Institucional



Avaliação	1º Avaliação Institucional de 2012	01/05/2012 à 04/06/2012
Localidade	UNASP Engenheiro Coelho	
Curso	Educação Artística	Participantes 13
Dimensão	4 - Comunicação com a sociedade	
Questionário	Comunicação (Docentes)	

perguntas	total sem brancos	brancos
1 - As informações sobre procedimentos de rotina (atribuição e horário de aulas, documentação, reuniões, salários e outros) são adequadamente divulgadas.	13	0
2 - Os eventos promovidos pela instituição são adequadamente divulgados.	13	0

* perguntas X representação percentual

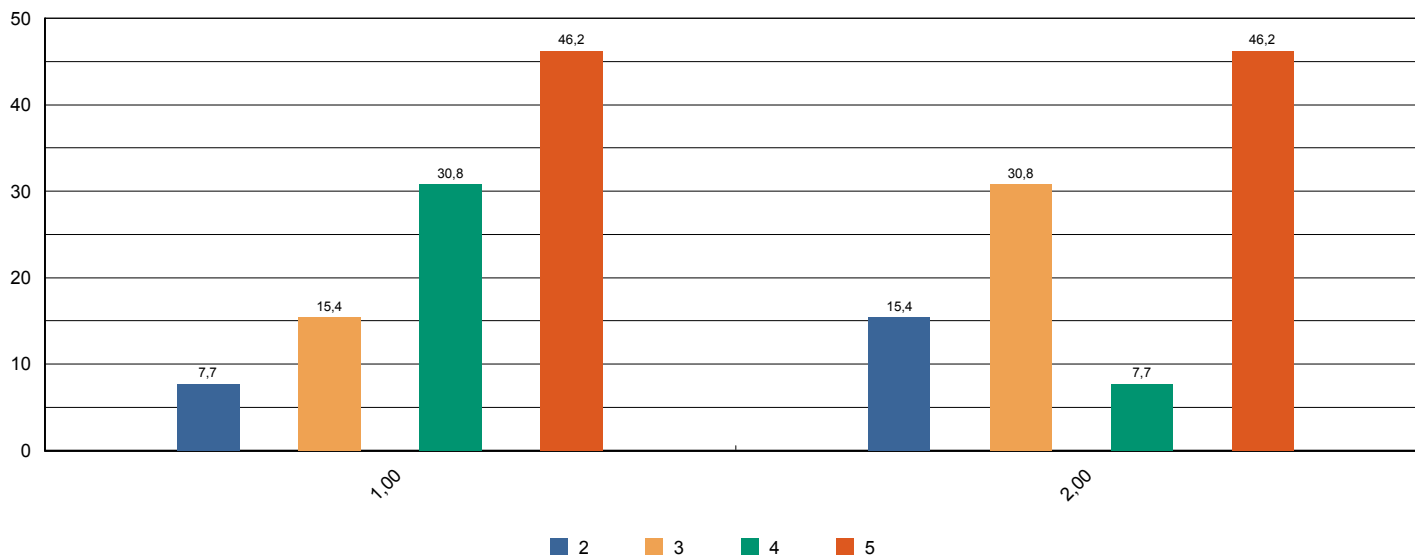



Sistema de Avaliação Institucional

Avaliação	1º Avaliação Institucional de 2012	01/05/2012 à 04/06/2012
Localidade	UNASP Engenheiro Coelho	
Curso	Educação Artística	Participantes 13
Dimensão	6 - Organização e Gestão da Instituição	
Questionário	Coordenadoria do Curso (Docentes)	

perguntas	total sem brancos	brancos
1 - Disposição do coordenador para ouvir os professores.	13	0
2 - Interesse revelado na solução dos problemas.	13	0
3 - Coordenação das reuniões de Colegiado, CIAC e NDE abordando temas relevantes para o bom funcionamento do curso.	13	0
4 - As orientações recebidas.	12	1
5 - Administração e liderança do Curso.	13	0

* perguntas X representação percentual

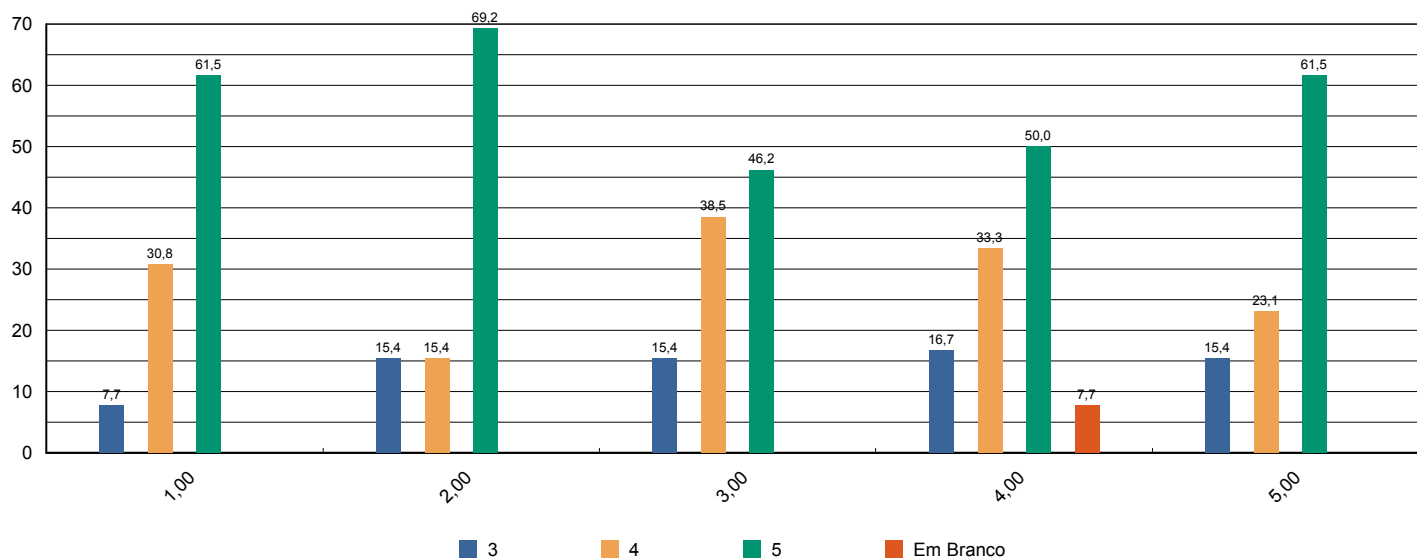



Sistema de Avaliação Institucional

Avaliação	1º Avaliação Institucional de 2012	01/05/2012 à 04/06/2012
Localidade	UNASP Engenheiro Coelho	
Curso	Educação Artística	Participantes 13
Dimensão	7 - Infraestrutura Física e recursos de apoio	
Questionário	Infraestrutura (Docentes)	

perguntas	total sem brancos	brancos
1 - Salas de aula.	13	0
2 - Sanitários.	13	0
3 - Espaços de lazer (quadras, jardins, centro de vivência, etc.)	12	1
4 - Disponibilidade e suficiência do acervo da biblioteca	13	0
5 - Equipamentos disponíveis para uso didático	13	0
6 - Qualidade dos laboratórios	13	0
7 - Acesso a internet para pesquisa acadêmica	13	0
8 - Ambiente de trabalho (sala de professores, gabinetes, etc.)	13	0

* perguntas X representação percentual

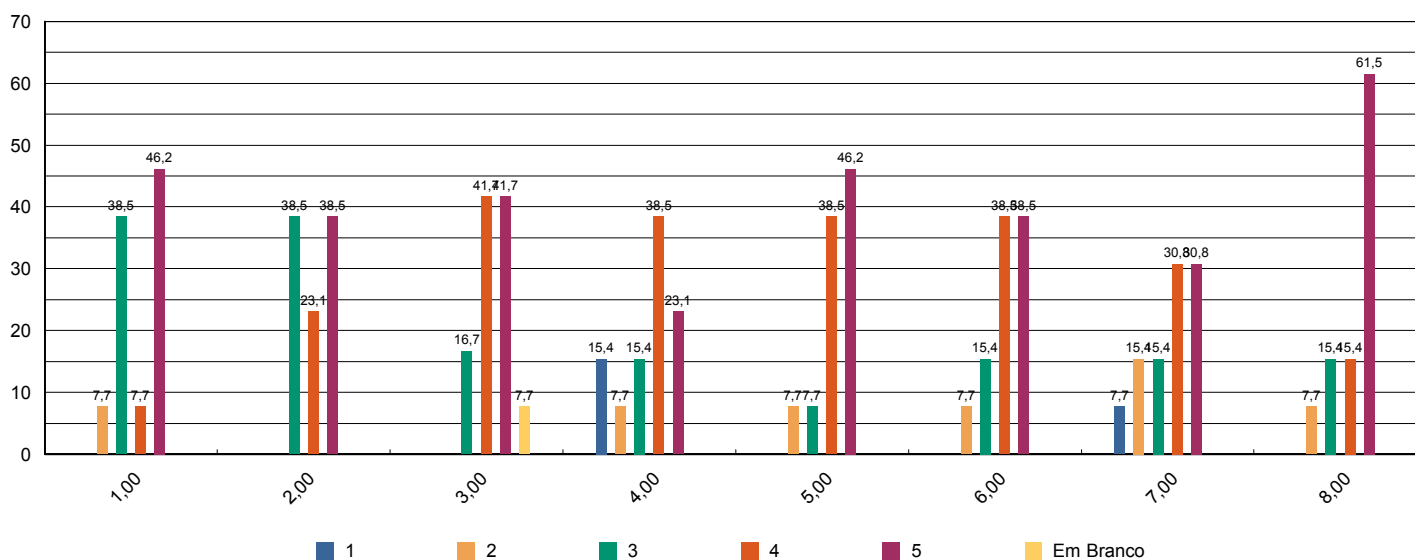



Sistema de Avaliação Institucional

Avaliação	1ª Avaliação Institucional de 2012	01/05/2012 à 04/06/2012
Localidade	UNASP Engenheiro Coelho	
Curso	Educação Artística	Participantes 13
Dimensão	2 - Políticas Acadêmicas	
Questionário	Políticas Acadêmicas (Docentes)	

perguntas	total sem brancos	brancos
1.1 - O perfil do egresso está adequadamente definido.	12	1
1.2 - A missão e os objetivos do curso estão bem definidos.	13	0
1.3 - As disciplinas se apresentam, ao longo do curso, em uma seqüência lógica tanto epistemológica quanto pedagogicamente.	13	0
1.4 - As disciplinas de um mesmo semestre apresentam relação entre si com caráter de complementaridade, isto é, o currículo apresenta uma integração horizontal	13	0

* perguntas X representação percentual

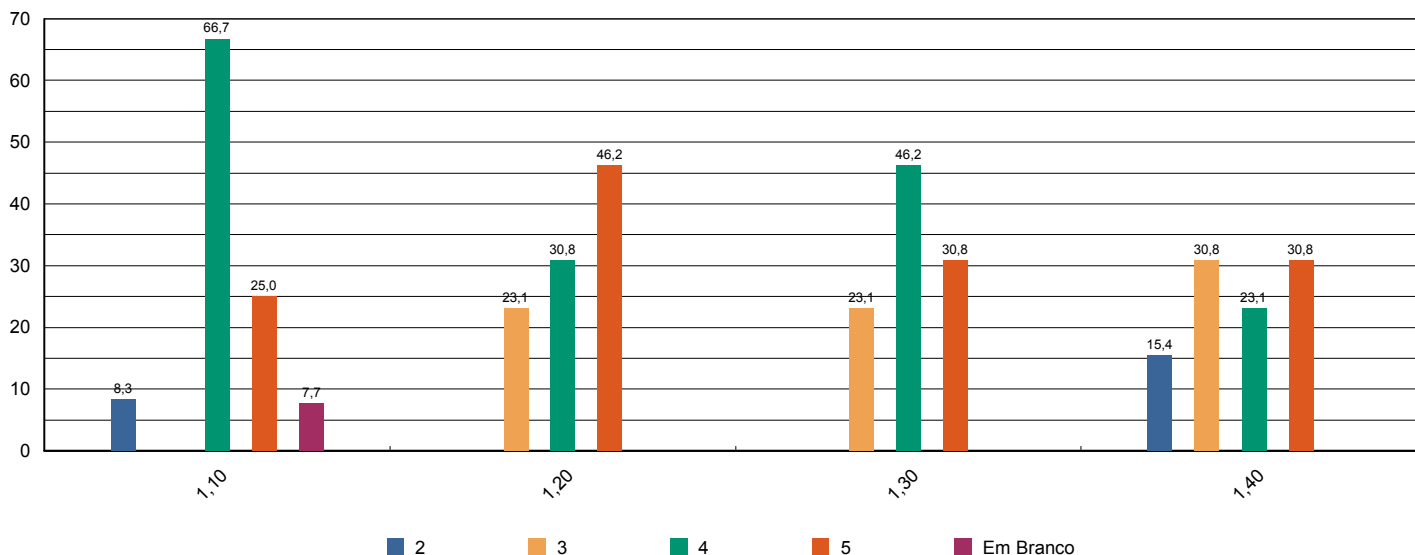



Sistema de Avaliação Institucional

Avaliação	1º Avaliação Institucional de 2012	01/05/2012 à 04/06/2012
Localidade	UNASP Engenheiro Coelho	
Curso	Engenharia Civil	Participantes 164
Dimensão	9 - Políticas de atendimento aos estudantes	
Questionário	Atendimento aos discentes	

perguntas	total sem brancos	brancos
1 - Atendimento e serviço da cantina	148	16
2 - Atendimento na biblioteca.	163	1
3 - Atendimento na secretaria.	163	1
4 - Atendimento do setor de finanças.	155	9
5 - Atendimento do setor de Bolsas de Estudo.	141	23

* perguntas X representação percentual

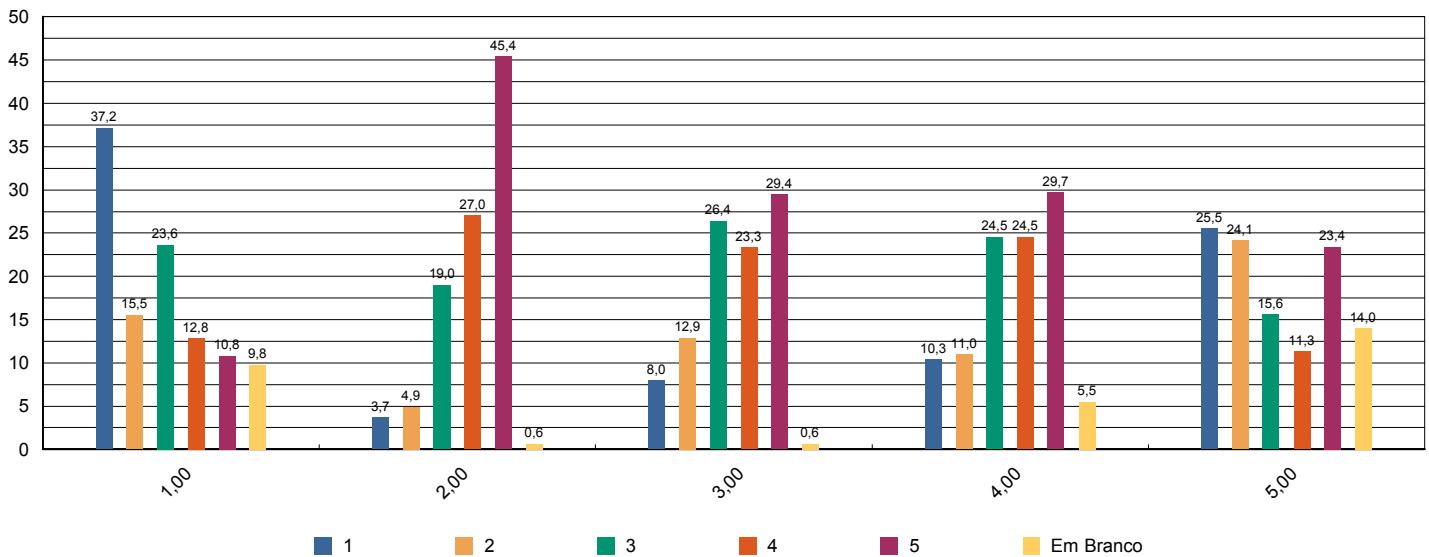



Sistema de Avaliação Institucional

Avaliação	1º Avaliação Institucional de 2012	01/05/2012 à 04/06/2012
Localidade	UNASP Engenheiro Coelho	
Curso	Engenharia Civil	Participantes 164
Dimensão	4 - Comunicação com a sociedade	
Questionário	Comunicação	

perguntas	total sem brancos	brancos
1 - Informações sobre procedimentos de rotina (matrículas, pagamentos, horários de funcionamento, calendário, etc.) são adequadamente divulgadas.	162	2
2 - Eventos promovidos pela instituição são adequadamente divulgados.	158	6

* perguntas X representação percentual

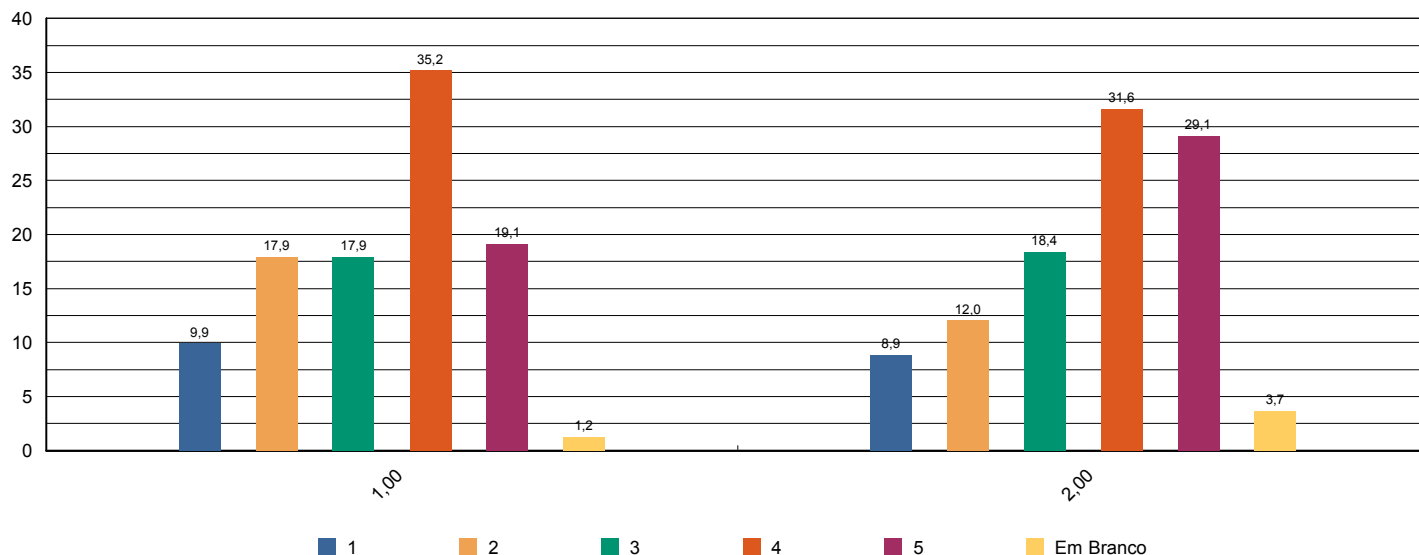



Sistema de Avaliação Institucional

Avaliação	1º Avaliação Institucional de 2012	01/05/2012 à 04/06/2012
Localidade	UNASP Engenheiro Coelho	
Curso	Engenharia Civil	Participantes 164
Dimensão	6 - Organização e Gestão da Instituição	
Questionário	Coordenadoria do curso	

perguntas	total sem brancos	brancos
1 - Disposição do coordenador para ouvir e orientar os alunos.	146	18
2 - Liderança do curso.	152	12

* perguntas X representação percentual

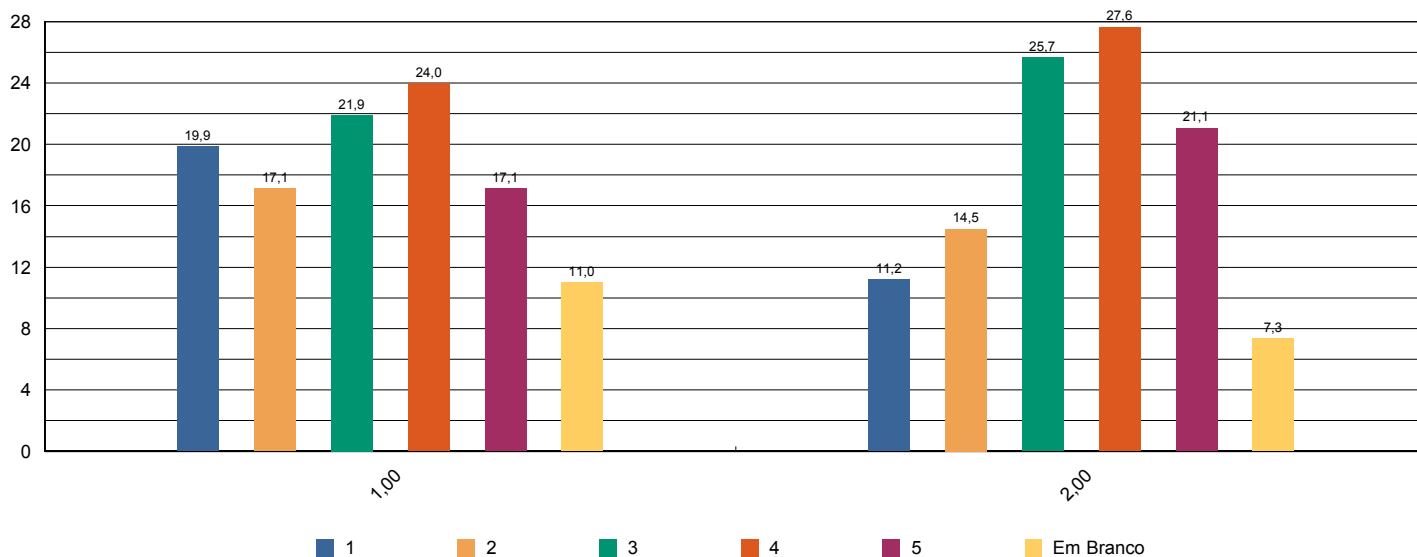



Sistema de Avaliação Institucional

Avaliação	1º Avaliação Institucional de 2012	01/05/2012 à 04/06/2012
Localidade	UNASP Engenheiro Coelho	
Curso	Engenharia Civil	Participantes 164
Dimensão	7 - Infraestrutura Física e recursos de apoio	
Questionário	Infraestrutura	

perguntas	total sem brancos	brancos
1 - Sala de aula	162	2
2 - Sanitários	162	2
3 - Cantina	149	15
4 - Espaços de convivência (centro de vivência, quadras, jardins, etc.)	154	10
5 - Livros, periódicos e outros materiais disponíveis na biblioteca.	161	3
6 - Laboratórios e outros espaços para atividades práticas.	158	6
7 - Acesso à Internet para pesquisa acadêmica.	158	6

* perguntas X representação percentual

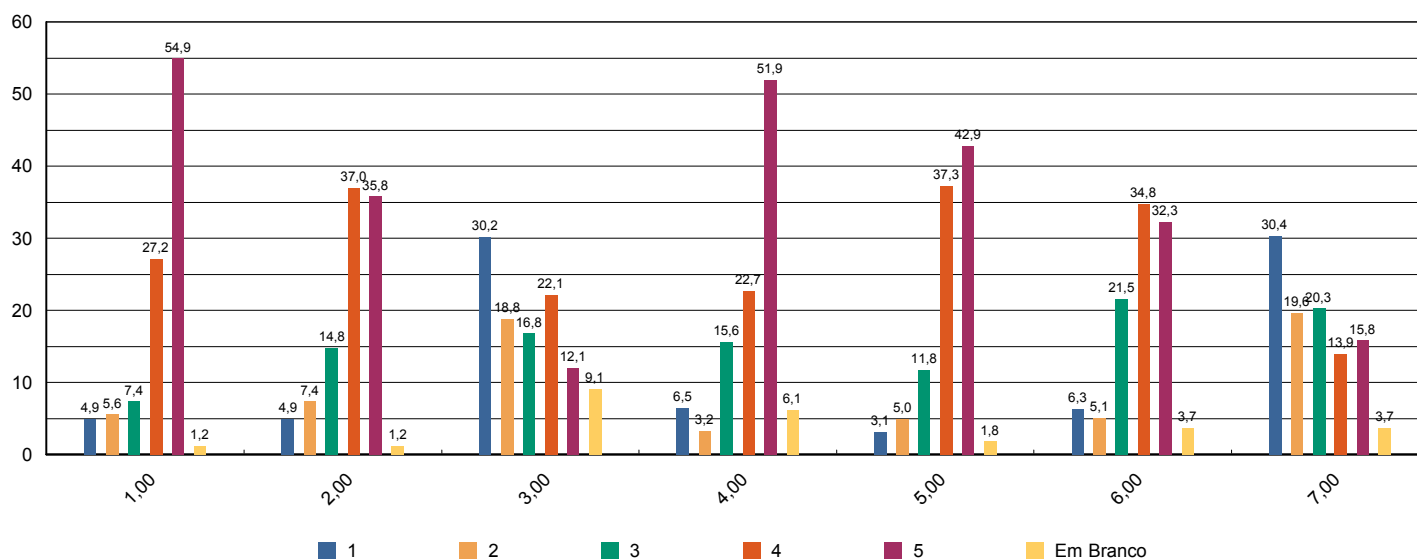



Sistema de Avaliação Institucional

Avaliação	1º Avaliação Institucional de 2012	01/05/2012 à 04/06/2012
Localidade	UNASP Engenheiro Coelho	
Curso	Engenharia Civil	Participantes 164
Dimensão	7 - Infraestrutura Física e recursos de apoio	
Questionário	Quanto ao Sistema de Avaliação	

perguntas	total sem brancos	brancos
1 - O que você achou desse sistema avaliativo institucional?	164	0

* perguntas X representação percentual

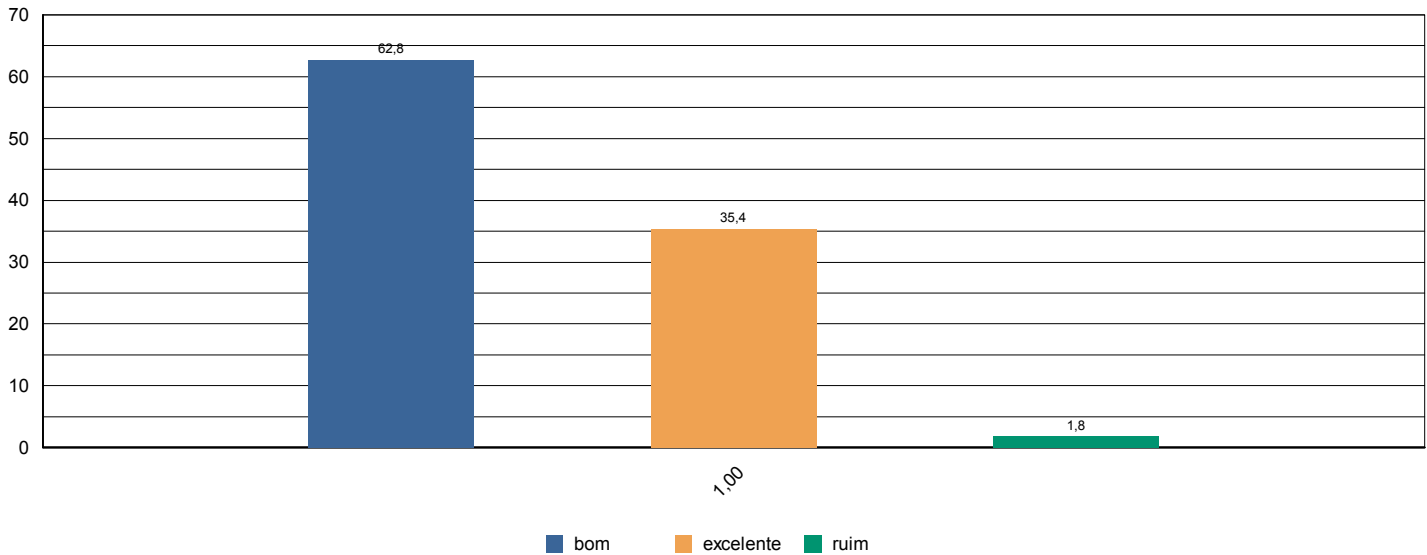



Sistema de Avaliação Institucional

Avaliação	1º Avaliação Institucional de 2012	01/05/2012 à 04/06/2012
Localidade	UNASP Engenheiro Coelho	
Curso	Engenharia Civil	Participantes 164
Dimensão	2 - Políticas Acadêmicas	
Questionário	Quanto às condições pedagógicas do curso	

perguntas	total sem brancos	brancos
1 - Contribuição das disciplinas para minha formação profissional.	163	1
2 - Programas de extensão.	136	28
3 - Programa de iniciação científica do meu curso.	142	22
4 - Processo de desenvolvimento do Trabalho de Conclusão de Curso (TCC).	88	76
5 - Apoio à participação de alunos em eventos científicos fora da Instituição.	134	30
6 - Apoio espiritual.	160	4
7 - Programa de Apoio ao Discente (PROAD).	144	20
8 - Harmonia e sincronismo entre as disciplinas	162	2
9 - O meu grau de satisfação com o curso, como um todo, é:	162	2

* perguntas X representação percentual

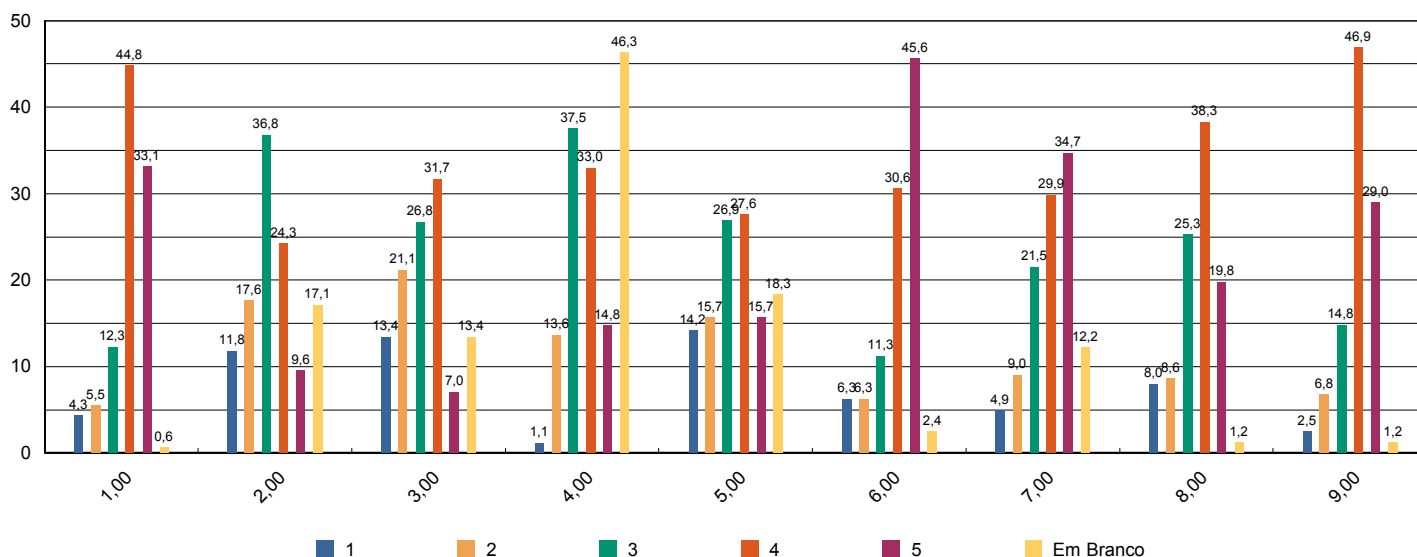



Sistema de Avaliação Institucional

Avaliação	1º Avaliação Institucional de 2012	01/05/2012 à 04/06/2012
Localidade	UNASP Engenheiro Coelho	
Curso	Engenharia Civil	Participantes 5
Dimensão	2 - Políticas Acadêmicas	
Questionário	Avalie a atuação do Colegiado do Curso (Docentes)	

perguntas	total sem brancos	brancos
1 - Analisa, periodicamente, relatórios da Comissão Própria de Avaliação (CPA), Relatórios do MEC, da Comissão Interna de Avaliação de Curso (CIAC) e da Comissão de Avaliação Denominacional.	5	0
2 - Aprova os ementários e bibliografias das disciplinas.	5	0
3 - Atualiza, periodicamente, o Projeto Pedagógico de Curso (PPC).	5	0
4 - Aprecia os projetos apresentados pela Coordenadoria de Curso.	5	0
5 - Meu grau de satisfação com o curso.	5	0
6 - Meu grau de satisfação com o clima institucional.	5	0

* perguntas X representação percentual

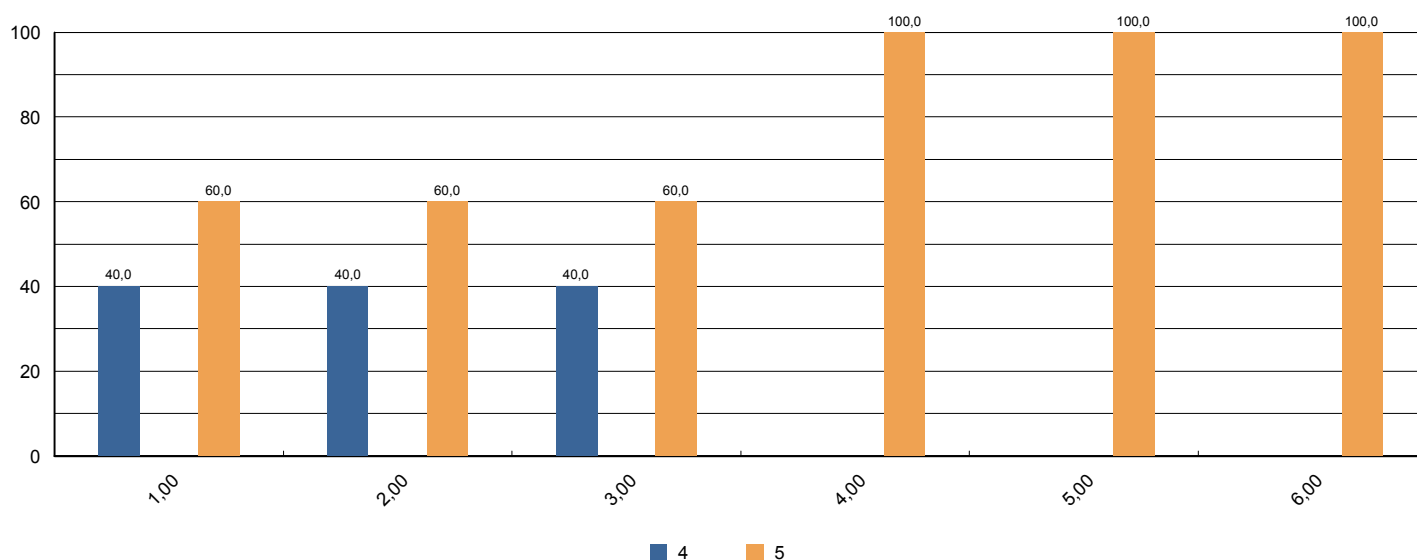



Sistema de Avaliação Institucional

Avaliação	1º Avaliação Institucional de 2012	01/05/2012 à 04/06/2012
Localidade	UNASP Engenheiro Coelho	
Curso	Engenharia Civil	Participantes 5
Dimensão	2 - Políticas Acadêmicas	
Questionário	Avalie o apoio que o curso oferece aos alunos (Docentes)	

perguntas	total sem brancos	brancos
1 - Há programas de extensão como parte do projeto do curso.	5	0
2 - Há programas de iniciação científica como parte do projeto do curso.	5	0
3 - Há programa de monitoria.	5	0
4 - A Instituição dá apoio à participação discente em eventos científicos fora da instituição (encontros, congressos, etc..)	5	0
5 - As atividades promovidas pelo Programa de Atendimento ao Discente (PROAD) atendem às necessidades dos alunos.	5	0
6 - Há um programa efetivo de apoio espiritual aos alunos.	5	0
7 - O curso promove eventos acadêmico-científicos e culturais.	5	0

* perguntas X representação percentual

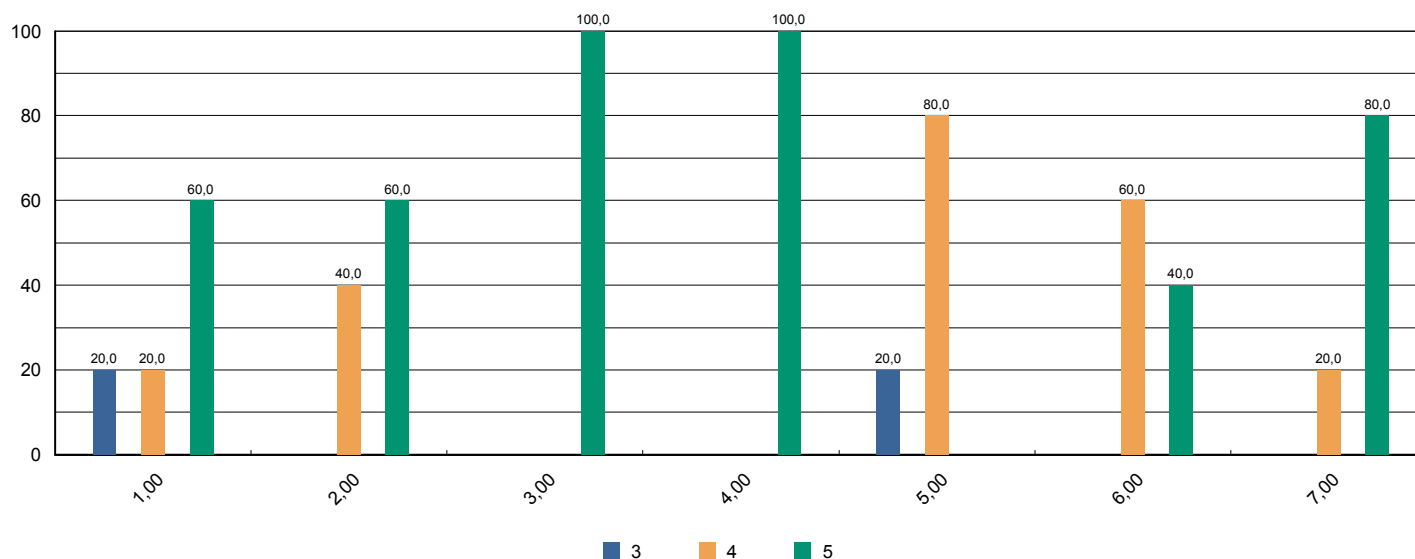

Sistema de Avaliação Institucional



Avaliação	1º Avaliação Institucional de 2012	01/05/2012 à 04/06/2012
Localidade	UNASP Engenheiro Coelho	
Curso	Engenharia Civil	Participantes 5
Dimensão	2 - Políticas Acadêmicas	
Questionário	Avalie o apoio que o curso oferece aos professores (Docentes)	

perguntas	total sem brancos	brancos
1 - Programa de apoio à capacitação docente (PAD).	5	0
2 - Programa de atualização didático-pedagógica (PROAP).	5	0
3 - Apoio à participação em eventos científicos, encontros, congressos ,etc.. (PROAPARC)	5	0
4 - Espaço destinado à análise de relatos de experiências desenvolvidas em práticas pedagógicas com vistas à socialização dos resultados e melhoria do desempenho docente e discente no ensino-aprendizagem	5	0

* perguntas X representação percentual

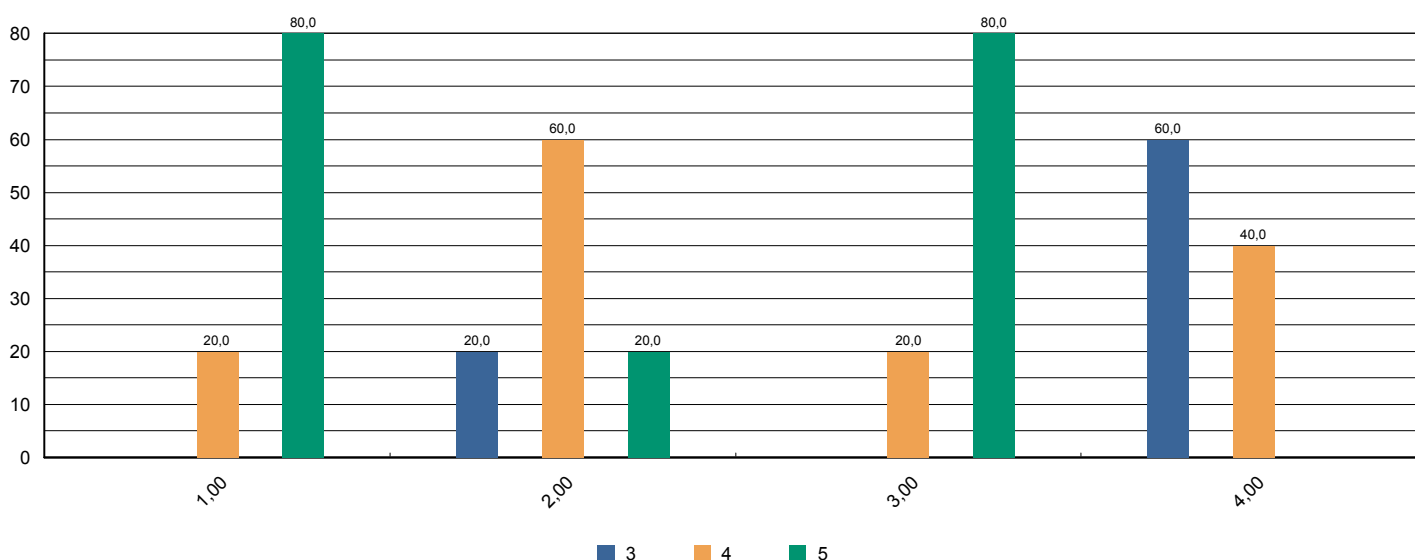



Sistema de Avaliação Institucional

Avaliação	1º Avaliação Institucional de 2012	01/05/2012 à 04/06/2012
Localidade	UNASP Engenheiro Coelho	
Curso	Engenharia Civil	Participantes 5
Dimensão	4 - Comunicação com a sociedade	
Questionário	Comunicação (Docentes)	

perguntas	total sem brancos	brancos
1 - As informações sobre procedimentos de rotina (atribuição e horário de aulas, documentação, reuniões, salários e outros) são adequadamente divulgadas.	5	0
2 - Os eventos promovidos pela instituição são adequadamente divulgados.	5	0

* perguntas X representação percentual

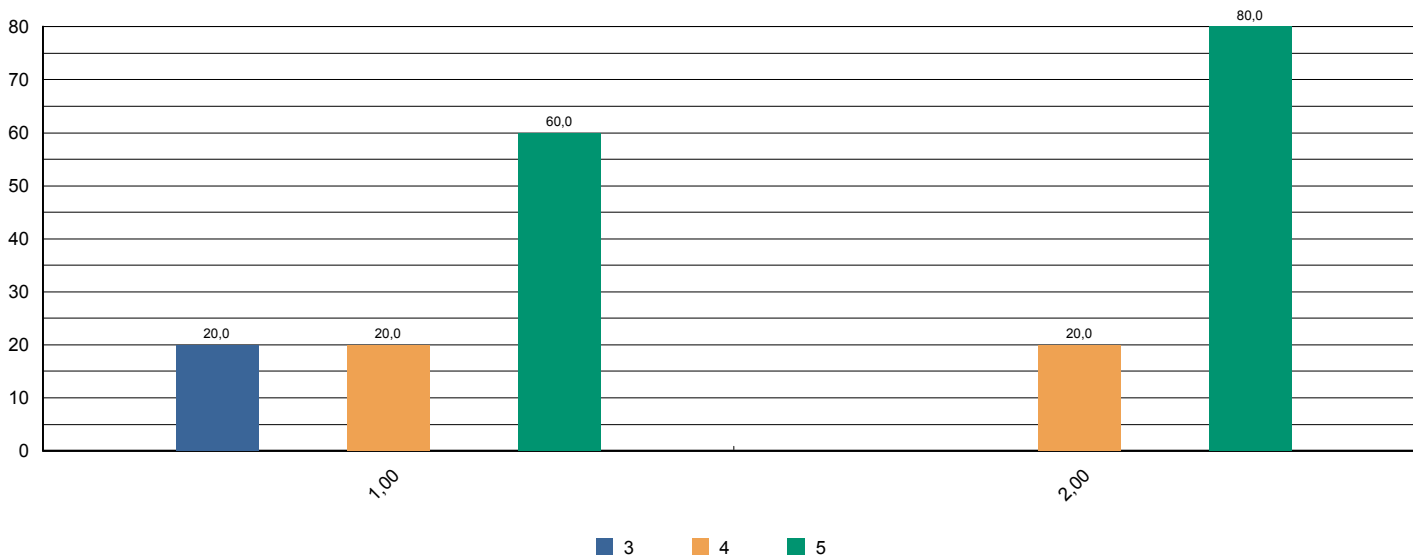



Sistema de Avaliação Institucional

Avaliação	1º Avaliação Institucional de 2012	01/05/2012 à 04/06/2012
Localidade	UNASP Engenheiro Coelho	
Curso	Engenharia Civil	Participantes 5
Dimensão	6 - Organização e Gestão da Instituição	
Questionário	Coordenadoria do Curso (Docentes)	

perguntas	total sem brancos	brancos
1 - Disposição do coordenador para ouvir os professores.	5	0
2 - Interesse revelado na solução dos problemas.	5	0
3 - Coordenação das reuniões de Colegiado, CIAC e NDE abordando temas relevantes para o bom funcionamento do curso.	5	0
4 - As orientações recebidas.	5	0
5 - Administração e liderança do Curso.	5	0

* perguntas X representação percentual

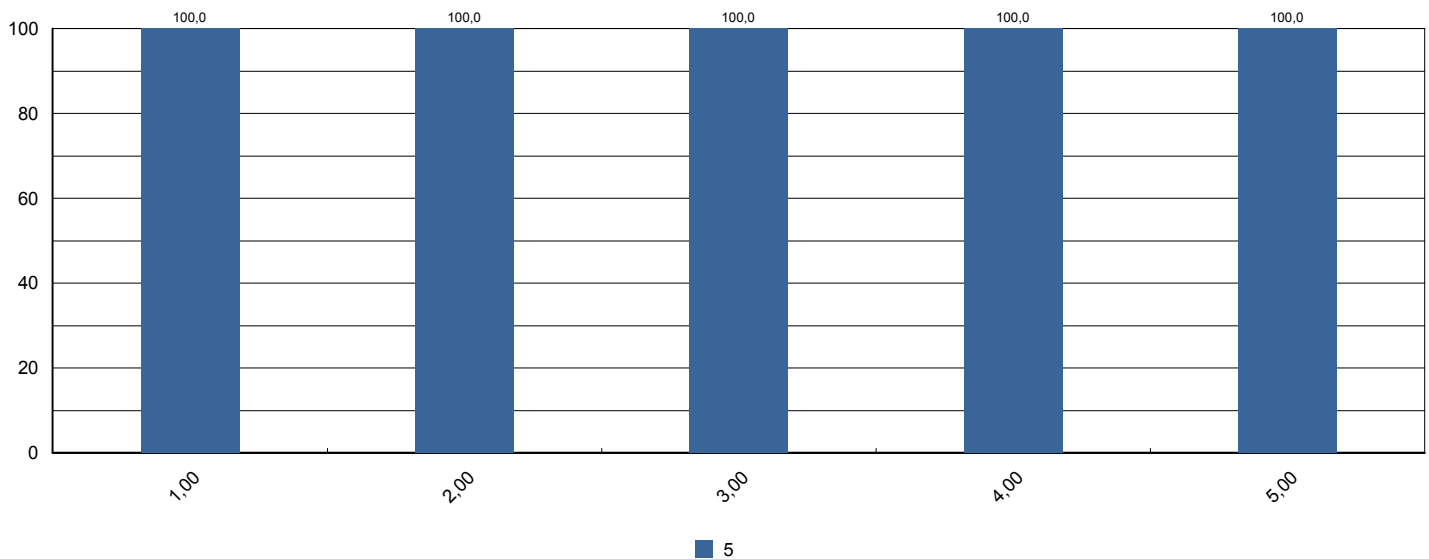



Sistema de Avaliação Institucional

Avaliação	1º Avaliação Institucional de 2012	01/05/2012 à 04/06/2012
Localidade	UNASP Engenheiro Coelho	
Curso	Engenharia Civil	Participantes 5
Dimensão	7 - Infraestrutura Física e recursos de apoio	
Questionário	Infraestrutura (Docentes)	

perguntas	total sem brancos	brancos
1 - Salas de aula.	5	0
2 - Sanitários.	5	0
3 - Espaços de lazer (quadras, jardins, centro de vivência, etc.)	5	0
4 - Disponibilidade e suficiência do acervo da biblioteca	5	0
5 - Equipamentos disponíveis para uso didático	5	0
6 - Qualidade dos laboratórios	5	0
7 - Acesso a internet para pesquisa acadêmica	5	0
8 - Ambiente de trabalho (sala de professores, gabinetes, etc.)	5	0

* perguntas X representação percentual

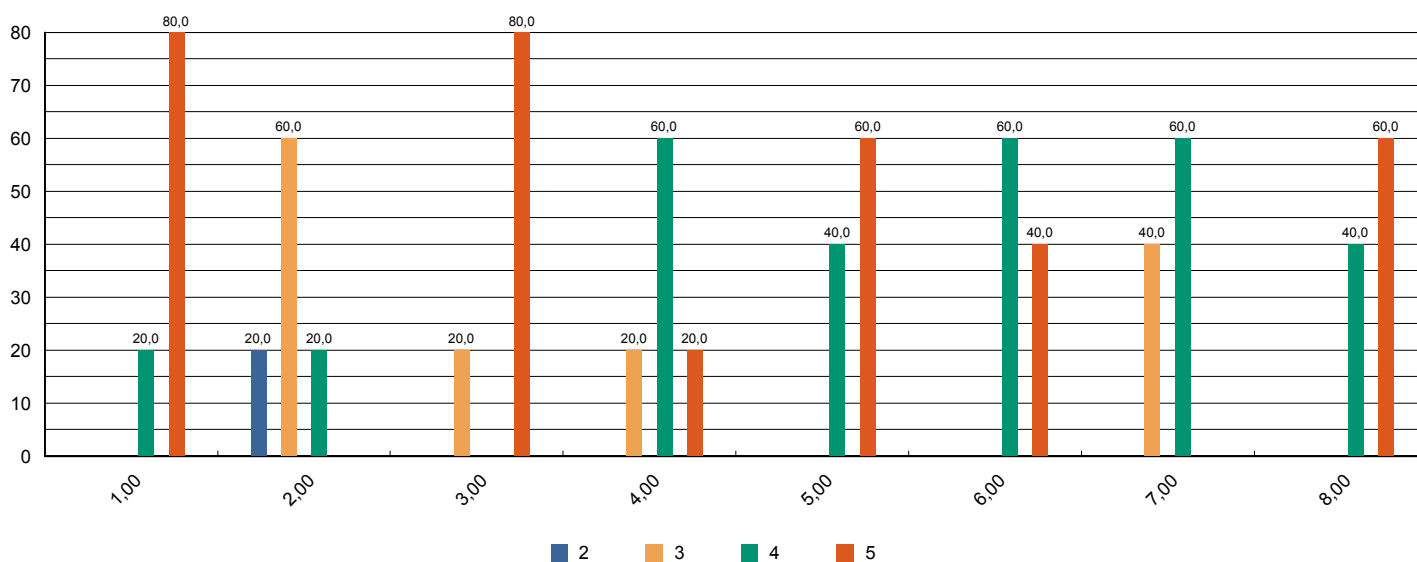



Sistema de Avaliação Institucional

Avaliação	1º Avaliação Institucional de 2012	01/05/2012 à 04/06/2012
Localidade	UNASP Engenheiro Coelho	
Curso	Engenharia Civil	Participantes 5
Dimensão	2 - Políticas Acadêmicas	
Questionário	Políticas Acadêmicas (Docentes)	

perguntas	total sem brancos	brancos
1.1 - O perfil do egresso está adequadamente definido.	5	0
1.2 - A missão e os objetivos do curso estão bem definidos.	5	0
1.3 - As disciplinas se apresentam, ao longo do curso, em uma seqüência lógica tanto epistemológica quanto pedagogicamente.	5	0
1.4 - As disciplinas de um mesmo semestre apresentam relação entre si com caráter de complementaridade, isto é, o currículo apresenta uma integração horizontal	5	0

* perguntas X representação percentual

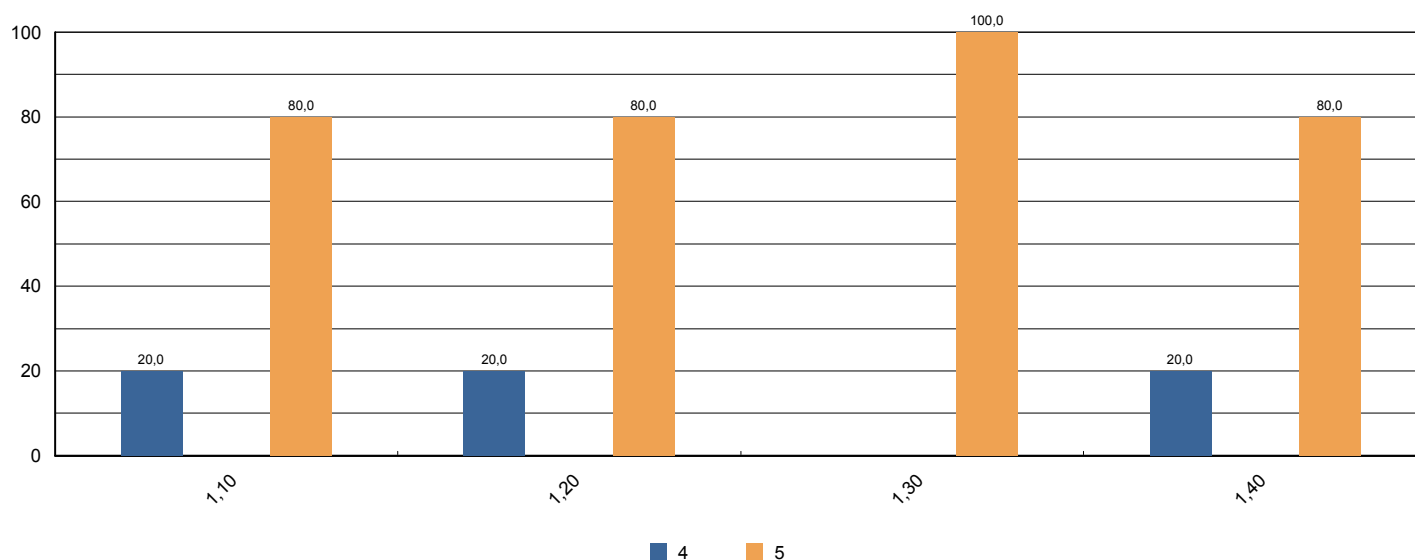



Sistema de Avaliação Institucional

Avaliação	1º Avaliação Institucional de 2012	01/05/2012 à 04/06/2012
Localidade	UNASP Engenheiro Coelho	
Curso	História	Participantes 75
Dimensão	9 - Políticas de atendimento aos estudantes	
Questionário	Atendimento aos discentes	

perguntas	total sem brancos	brancos
1 - Atendimento e serviço da cantina	71	4
2 - Atendimento na biblioteca.	75	0
3 - Atendimento na secretaria.	74	1
4 - Atendimento do setor de finanças.	74	1
5 - Atendimento do setor de Bolsas de Estudo.	66	9

* perguntas X representação percentual

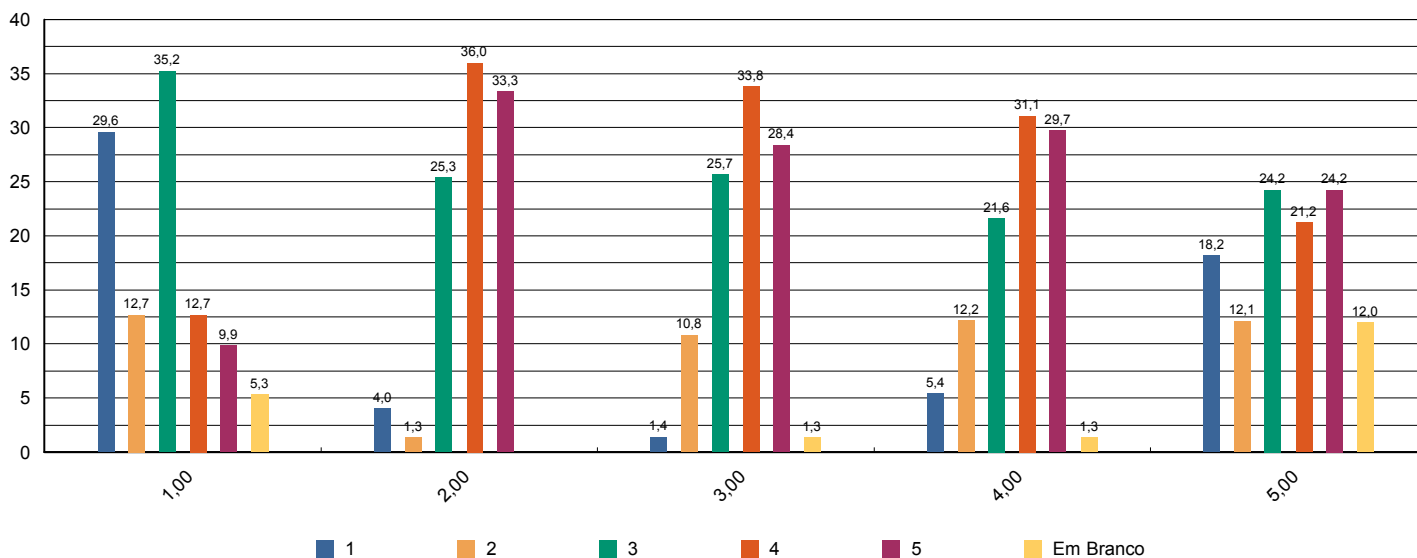

Sistema de Avaliação Institucional



Avaliação	1º Avaliação Institucional de 2012	01/05/2012 à 04/06/2012
Localidade	UNASP Engenheiro Coelho	
Curso	História	Participantes 75
Dimensão	4 - Comunicação com a sociedade	
Questionário	Comunicação	

perguntas	total sem brancos	brancos
1 - Informações sobre procedimentos de rotina (matrículas, pagamentos, horários de funcionamento, calendário, etc.) são adequadamente divulgadas.	74	1
2 - Eventos promovidos pela instituição são adequadamente divulgados.	75	0

* perguntas X representação percentual

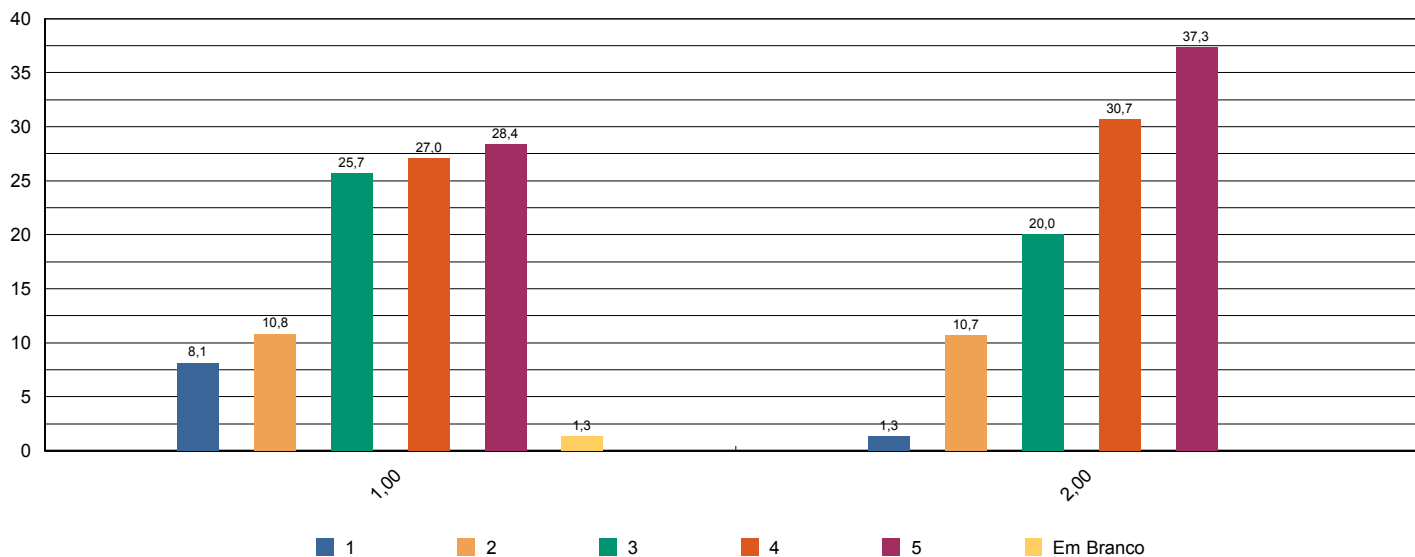



Sistema de Avaliação Institucional

Avaliação	1º Avaliação Institucional de 2012	01/05/2012 à 04/06/2012
Localidade	UNASP Engenheiro Coelho	
Curso	História	Participantes 75
Dimensão	6 - Organização e Gestão da Instituição	
Questionário	Coordenadoria do curso	

perguntas	total sem brancos	brancos
1 - Disposição do coordenador para ouvir e orientar os alunos.	74	1
2 - Liderança do curso.	75	0

* perguntas X representação percentual

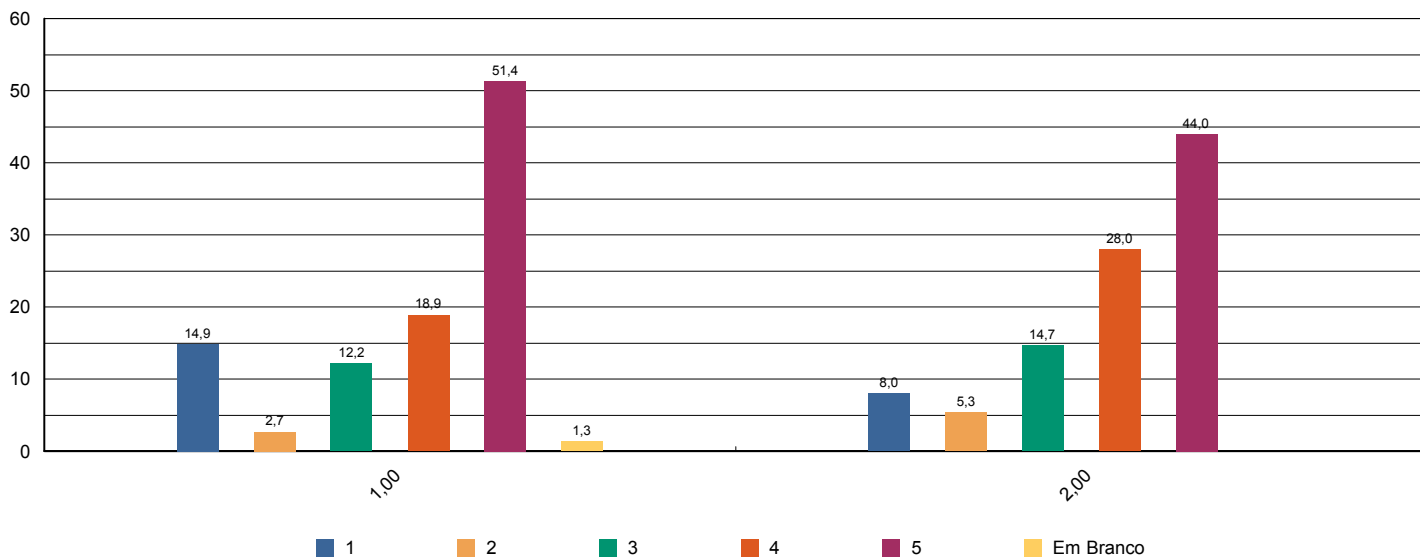



Sistema de Avaliação Institucional

Avaliação	1º Avaliação Institucional de 2012	01/05/2012 à 04/06/2012
Localidade	UNASP Engenheiro Coelho	
Curso	História	Participantes 75
Dimensão	7 - Infraestrutura Física e recursos de apoio	
Questionário	Infraestrutura	

perguntas	total sem brancos	brancos
1 - Sala de aula	75	0
2 - Sanitários	75	0
3 - Cantina	74	1
4 - Espaços de convivência (centro de vivência, quadras, jardins, etc.)	70	5
5 - Livros, periódicos e outros materiais disponíveis na biblioteca.	75	0
6 - Laboratórios e outros espaços para atividades práticas.	74	1
7 - Acesso à Internet para pesquisa acadêmica.	75	0

* perguntas X representação percentual

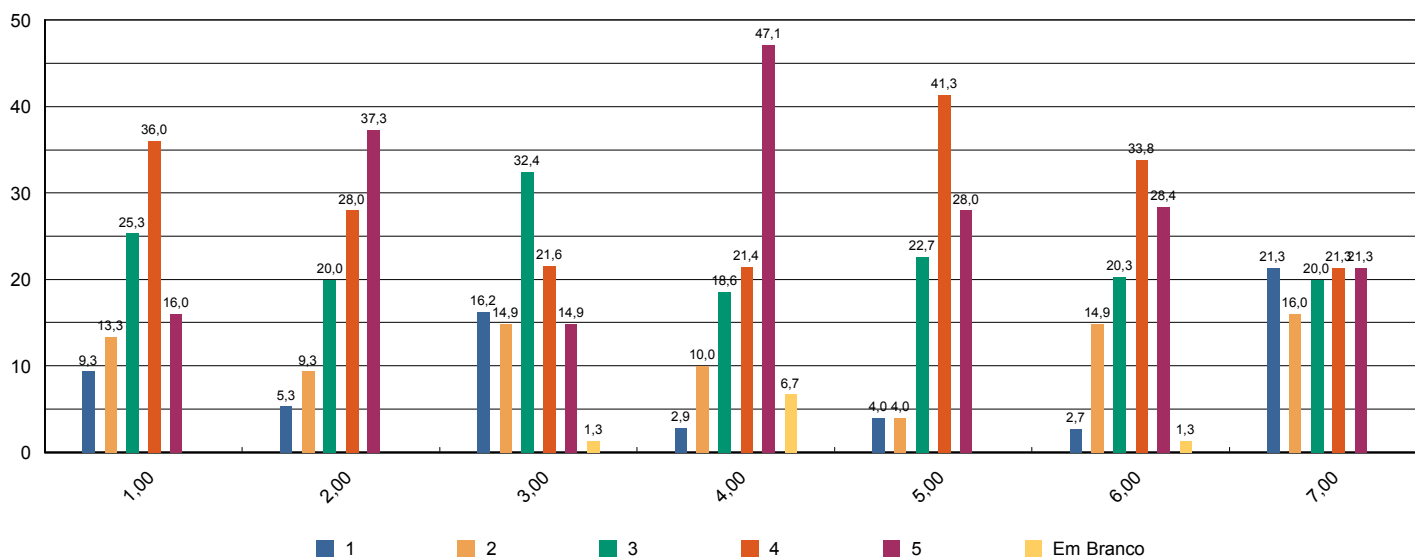



Sistema de Avaliação Institucional

Avaliação	1º Avaliação Institucional de 2012	01/05/2012 à 04/06/2012
Localidade	UNASP Engenheiro Coelho	
Curso	História	Participantes 75
Dimensão	7 - Infraestrutura Física e recursos de apoio	
Questionário	Quanto ao Sistema de Avaliação	

perguntas	total sem brancos	brancos
1 - O que você achou desse sistema avaliativo institucional?	75	0

* perguntas X representação percentual

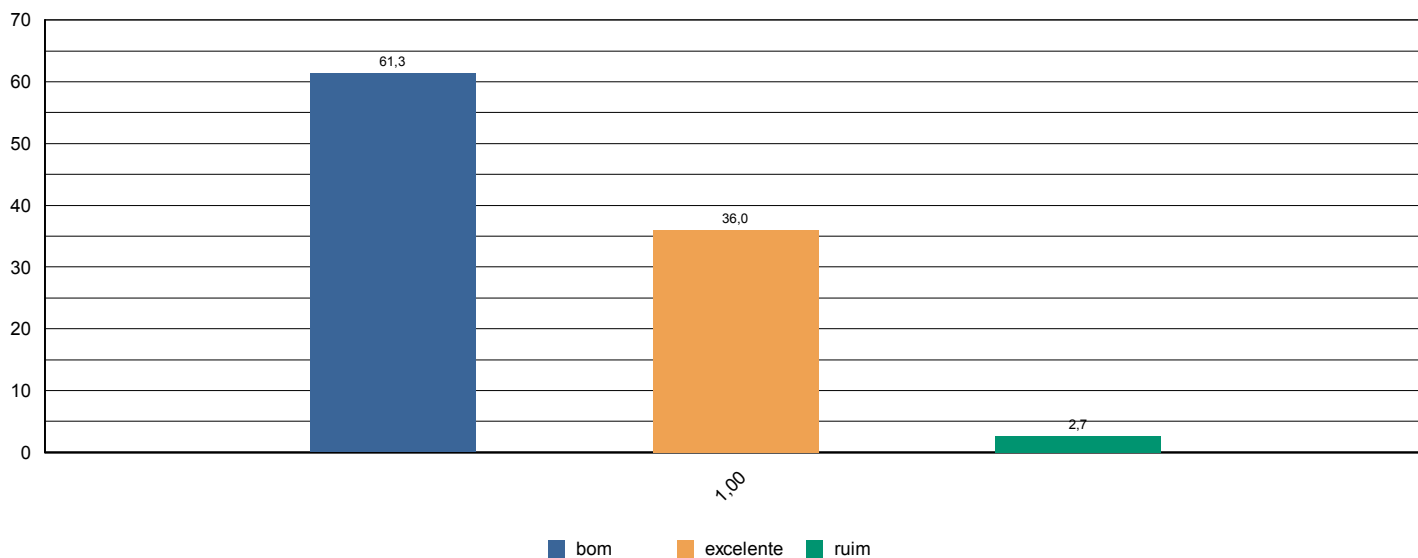



Sistema de Avaliação Institucional

Avaliação	1º Avaliação Institucional de 2012	01/05/2012 à 04/06/2012
Localidade	UNASP Engenheiro Coelho	
Curso	História	Participantes 75
Dimensão	2 - Políticas Acadêmicas	
Questionário	Quanto às condições pedagógicas do curso	

perguntas	total sem brancos	brancos
1 - Contribuição das disciplinas para minha formação profissional.	75	0
2 - Programas de extensão.	68	7
3 - Programa de iniciação científica do meu curso.	69	6
4 - Processo de desenvolvimento do Trabalho de Conclusão de Curso (TCC).	52	23
5 - Apoio à participação de alunos em eventos científicos fora da Instituição.	67	8
6 - Apoio espiritual.	74	1
7 - Programa de Apoio ao Discente (PROAD).	69	6
8 - Harmonia e sincronismo entre as disciplinas	75	0
9 - O meu grau de satisfação com o curso, como um todo, é:	75	0

* perguntas X representação percentual

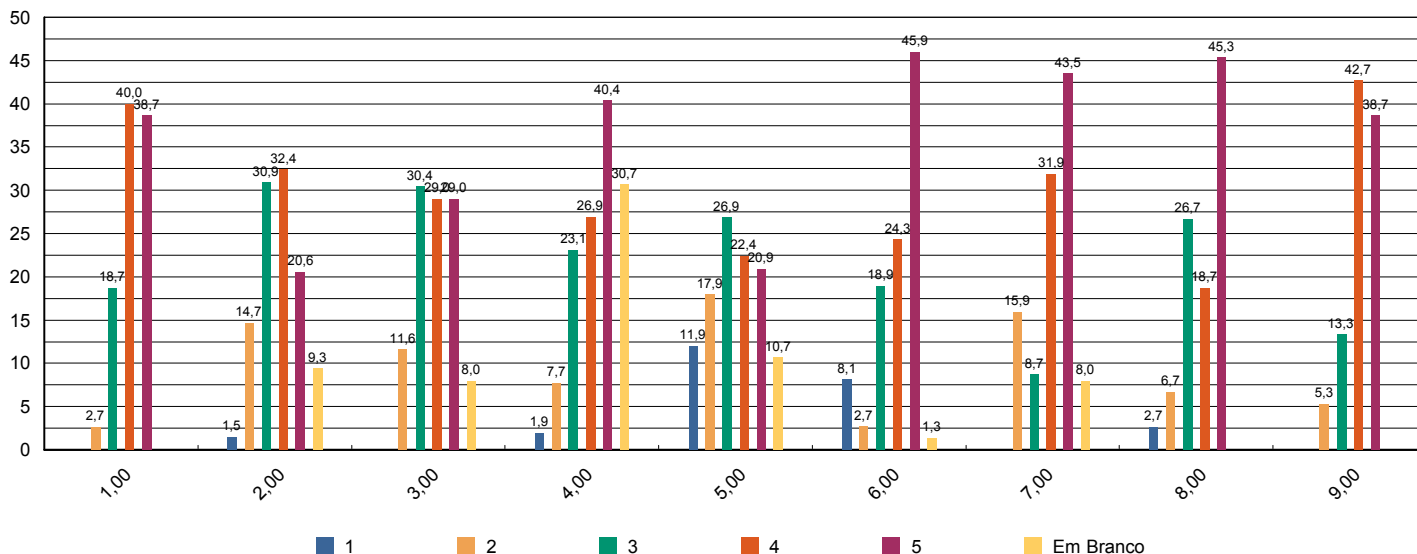



Sistema de Avaliação Institucional

Avaliação	1ª Avaliação Institucional de 2012	01/05/2012 à 04/06/2012
Localidade	UNASP Engenheiro Coelho	
Curso	História	Participantes 6
Dimensão	2 - Políticas Acadêmicas	
Questionário	Avalie a atuação do Colegiado do Curso (Docentes)	

perguntas	total sem brancos	brancos
1 - Analisa, periodicamente, relatórios da Comissão Própria de Avaliação (CPA), Relatórios do MEC, da Comissão Interna de Avaliação de Curso (CIAC) e da Comissão de Avaliação Denominacional.	5	1
2 - Aprova os ementários e bibliografias das disciplinas.	6	0
3 - Atualiza, periodicamente, o Projeto Pedagógico de Curso (PPC).	5	1
4 - Aprecia os projetos apresentados pela Coordenadoria de Curso.	6	0
5 - Meu grau de satisfação com o curso.	6	0
6 - Meu grau de satisfação com o clima institucional.	6	0

* perguntas X representação percentual

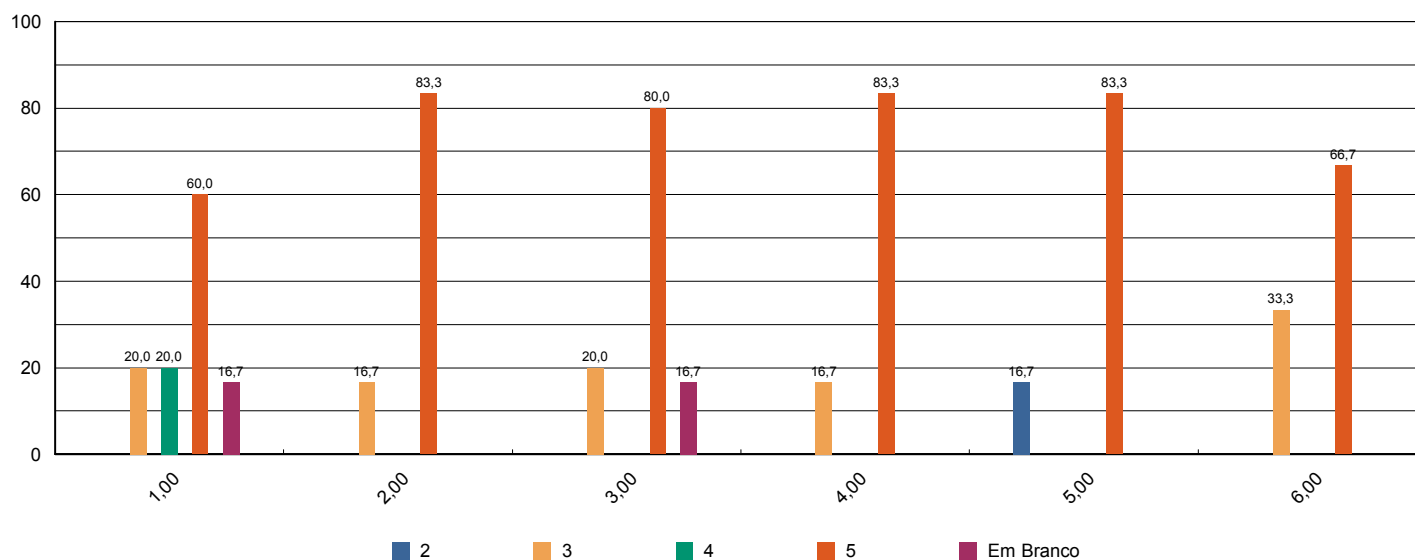



Sistema de Avaliação Institucional

Avaliação	1º Avaliação Institucional de 2012	01/05/2012 à 04/06/2012
Localidade	UNASP Engenheiro Coelho	
Curso	História	Participantes 6
Dimensão	2 - Políticas Acadêmicas	
Questionário	Avalie o apoio que o curso oferece aos alunos (Docentes)	

perguntas	total sem brancos	brancos
1 - Há programas de extensão como parte do projeto do curso.	6	0
2 - Há programas de iniciação científica como parte do projeto do curso.	6	0
3 - Há programa de monitoria.	6	0
4 - A Instituição dá apoio à participação discente em eventos científicos fora da instituição (encontros, congressos, etc..)	5	1
5 - As atividades promovidas pelo Programa de Atendimento ao Discente (PROAD) atendem às necessidades dos alunos.	6	0
6 - Há um programa efetivo de apoio espiritual aos alunos.	6	0
7 - O curso promove eventos acadêmico-científicos e culturais.	6	0

* perguntas X representação percentual

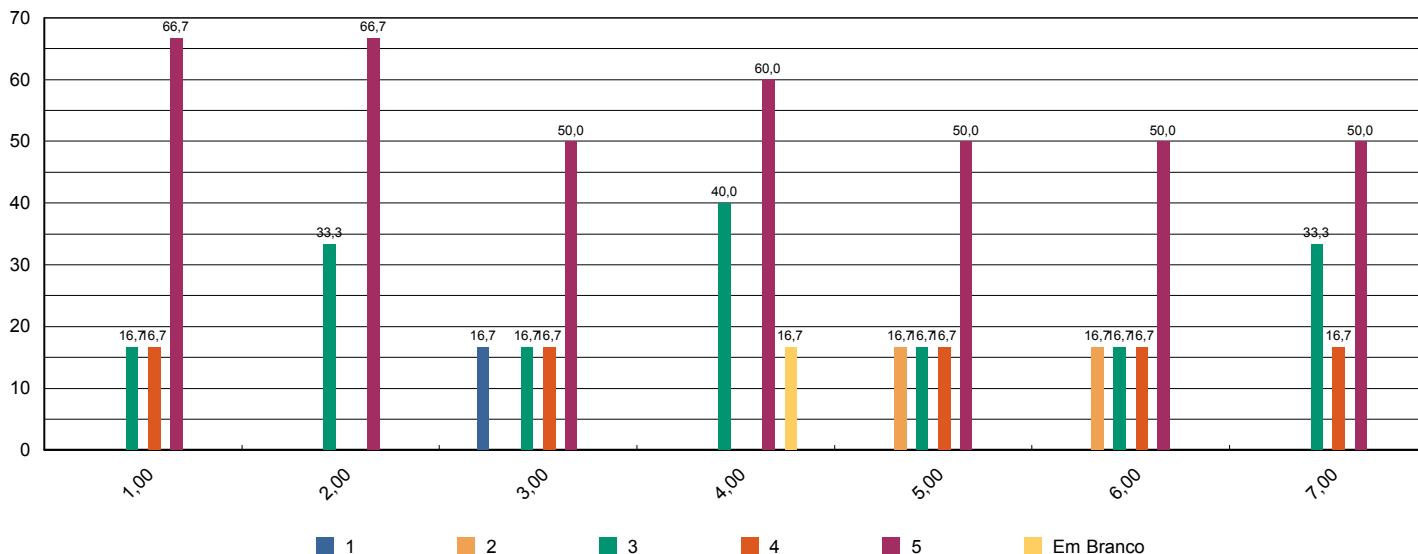



Sistema de Avaliação Institucional

Avaliação	1º Avaliação Institucional de 2012	01/05/2012 à 04/06/2012
Localidade	UNASP Engenheiro Coelho	
Curso	História	Participantes 6
Dimensão	2 - Políticas Acadêmicas	
Questionário	Avalie o apoio que o curso oferece aos professores (Docentes)	

perguntas	total sem brancos	brancos
1 - Programa de apoio à capacitação docente (PAD).	6	0
2 - Programa de atualização didático-pedagógica (PROAP).	6	0
3 - Apoio à participação em eventos científicos, encontros, congressos ,etc.. (PROAPARC)	6	0
4 - Espaço destinado à análise de relatos de experiências desenvolvidas em práticas pedagógicas com vistas à socialização dos resultados e melhoria do desempenho docente e discente no ensino–aprendizagem	6	0

* perguntas X representação percentual

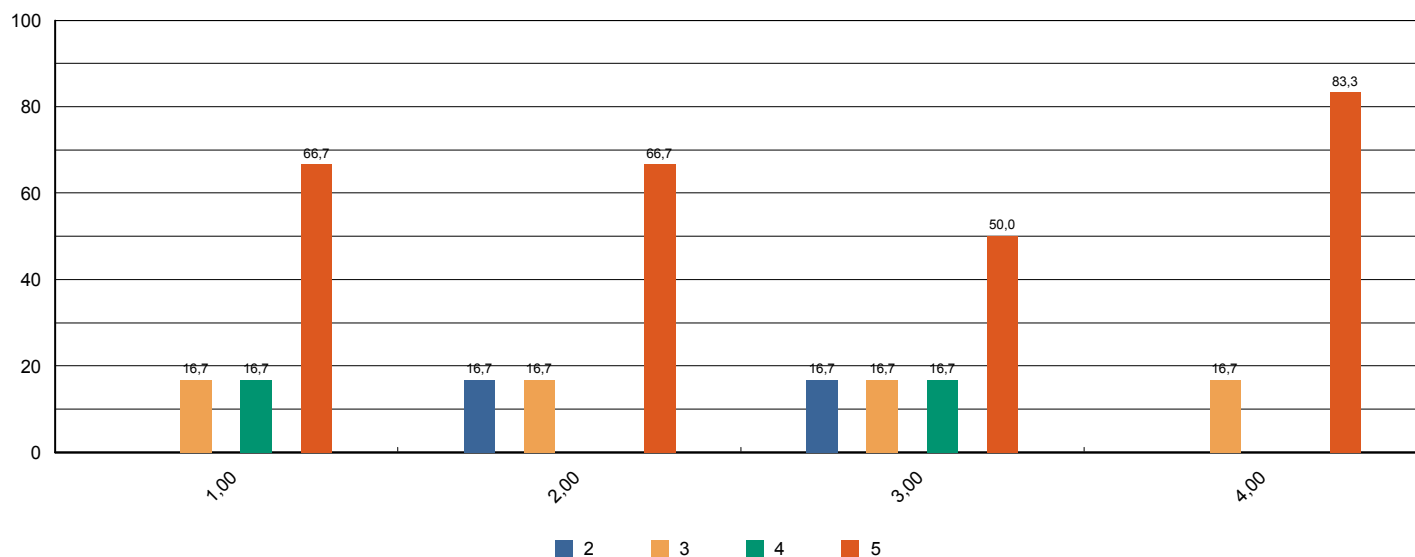



Sistema de Avaliação Institucional

Avaliação	1º Avaliação Institucional de 2012	01/05/2012 à 04/06/2012
Localidade	UNASP Engenheiro Coelho	
Curso	História	Participantes 6
Dimensão	4 - Comunicação com a sociedade	
Questionário	Comunicação (Docentes)	

perguntas	total sem brancos	brancos
1 - As informações sobre procedimentos de rotina (atribuição e horário de aulas, documentação, reuniões, salários e outros) são adequadamente divulgadas.	6	0
2 - Os eventos promovidos pela instituição são adequadamente divulgados.	6	0

* perguntas X representação percentual

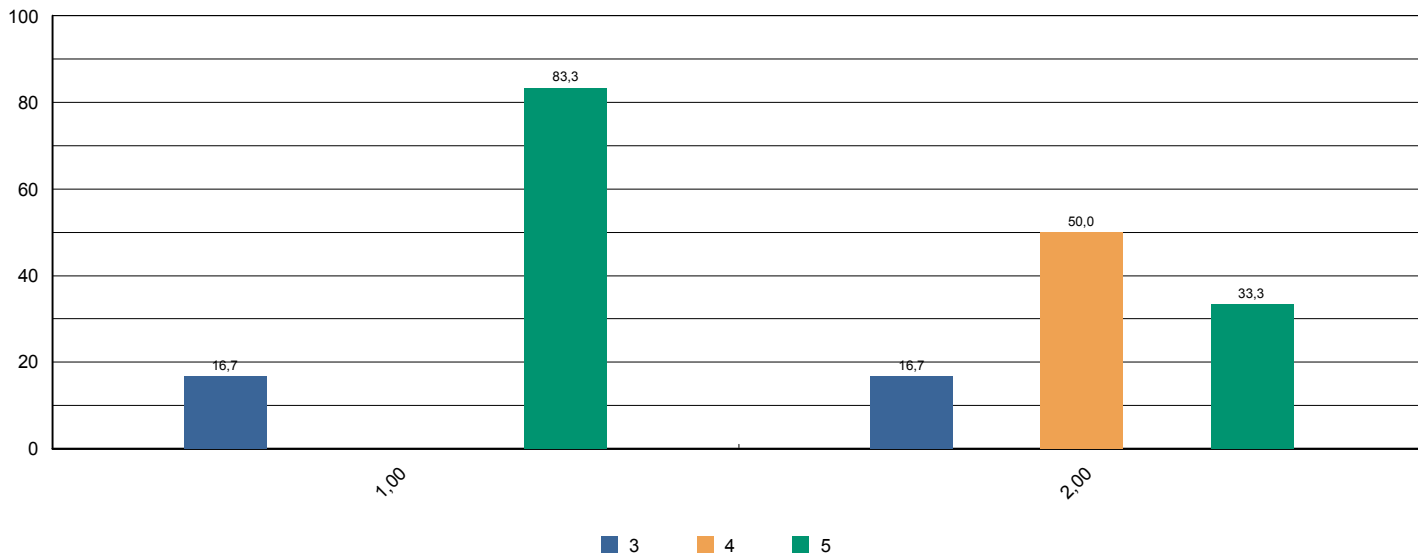



Sistema de Avaliação Institucional

Avaliação	1º Avaliação Institucional de 2012	01/05/2012 à 04/06/2012
Localidade	UNASP Engenheiro Coelho	
Curso	História	Participantes 6
Dimensão	6 - Organização e Gestão da Instituição	
Questionário	Coordenadoria do Curso (Docentes)	

perguntas	total sem brancos	brancos
1 - Disposição do coordenador para ouvir os professores.	5	1
2 - Interesse revelado na solução dos problemas.	6	0
3 - Coordenação das reuniões de Colegiado, CIAC e NDE abordando temas relevantes para o bom funcionamento do curso.	5	1
4 - As orientações recebidas.	6	0
5 - Administração e liderança do Curso.	6	0

* perguntas X representação percentual

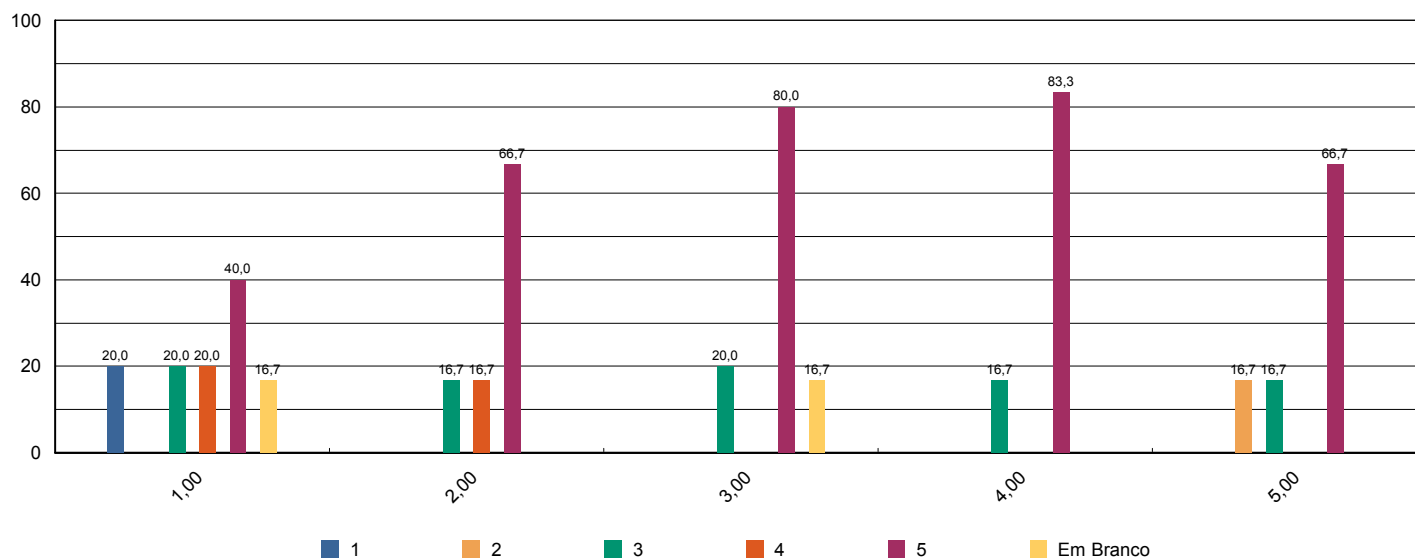



Sistema de Avaliação Institucional

Avaliação	1º Avaliação Institucional de 2012	01/05/2012 à 04/06/2012
Localidade	UNASP Engenheiro Coelho	
Curso	História	Participantes 6
Dimensão	7 - Infraestrutura Física e recursos de apoio	
Questionário	Infraestrutura (Docentes)	

perguntas	total sem brancos	brancos
1 - Salas de aula.	6	0
2 - Sanitários.	6	0
3 - Espaços de lazer (quadras, jardins, centro de vivência, etc.)	5	1
4 - Disponibilidade e suficiência do acervo da biblioteca	6	0
5 - Equipamentos disponíveis para uso didático	6	0
6 - Qualidade dos laboratórios	6	0
7 - Acesso a internet para pesquisa acadêmica	6	0
8 - Ambiente de trabalho (sala de professores, gabinetes, etc.)	6	0

* perguntas X representação percentual

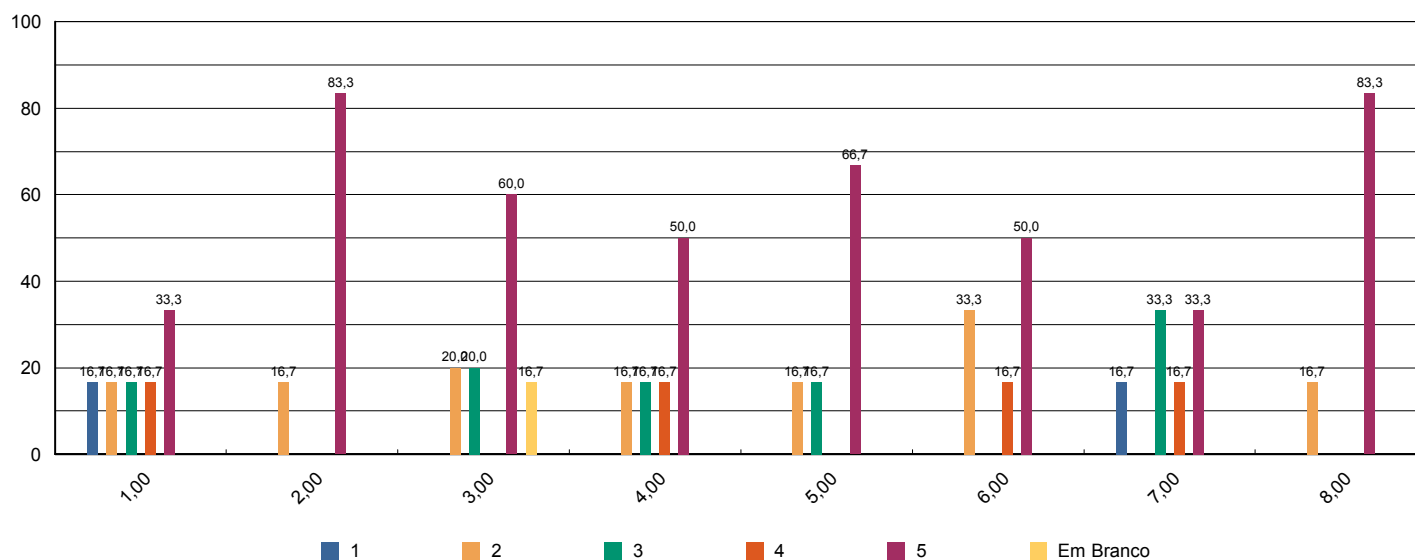



Sistema de Avaliação Institucional

Avaliação	1ª Avaliação Institucional de 2012	01/05/2012 à 04/06/2012
Localidade	UNASP Engenheiro Coelho	
Curso	História	Participantes 6
Dimensão	2 - Políticas Acadêmicas	
Questionário	Políticas Acadêmicas (Docentes)	

perguntas	total sem brancos	brancos
1.1 - O perfil do egresso está adequadamente definido.	5	1
1.2 - A missão e os objetivos do curso estão bem definidos.	6	0
1.3 - As disciplinas se apresentam, ao longo do curso, em uma seqüência lógica tanto epistemológica quanto pedagogicamente.	6	0
1.4 - As disciplinas de um mesmo semestre apresentam relação entre si com caráter de complementaridade, isto é, o currículo apresenta uma integração horizontal	6	0

* perguntas X representação percentual

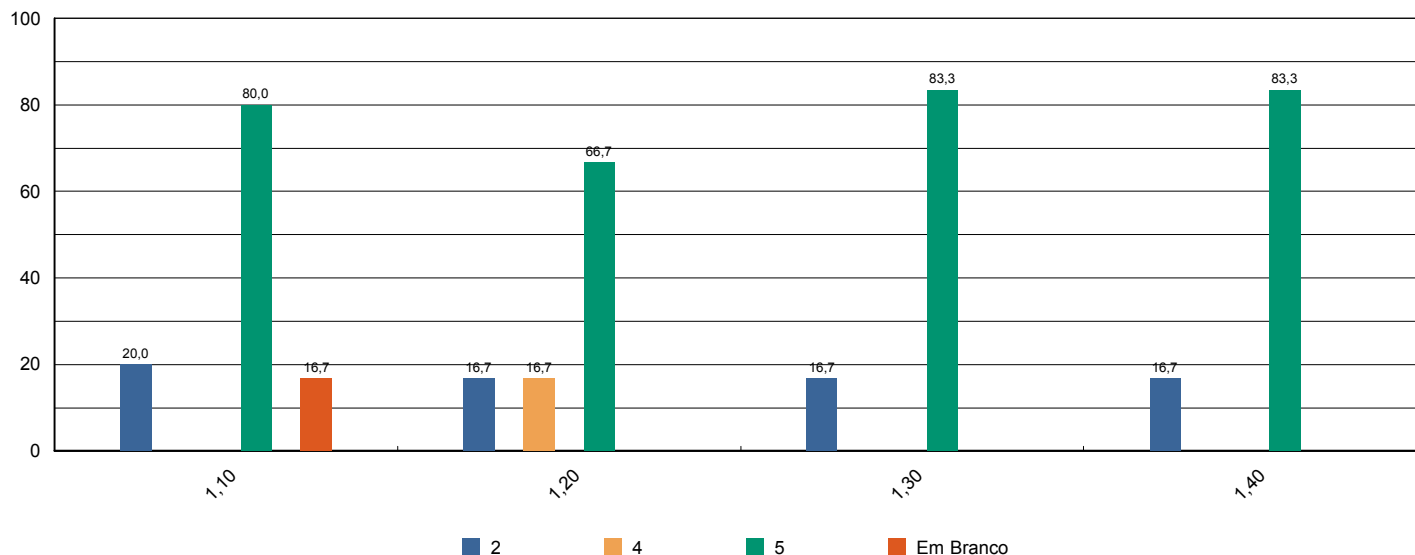



Sistema de Avaliação Institucional

Avaliação	1º Avaliação Institucional de 2012	01/05/2012 à 04/06/2012
Localidade	UNASP Engenheiro Coelho	
Curso	Letras	Participantes 69
Dimensão	9 - Políticas de atendimento aos estudantes	
Questionário	Atendimento aos discentes	

perguntas	total sem brancos	brancos
1 - Atendimento e serviço da cantina	65	4
2 - Atendimento na biblioteca.	69	0
3 - Atendimento na secretaria.	69	0
4 - Atendimento do setor de finanças.	67	2
5 - Atendimento do setor de Bolsas de Estudo.	64	5

* perguntas X representação percentual

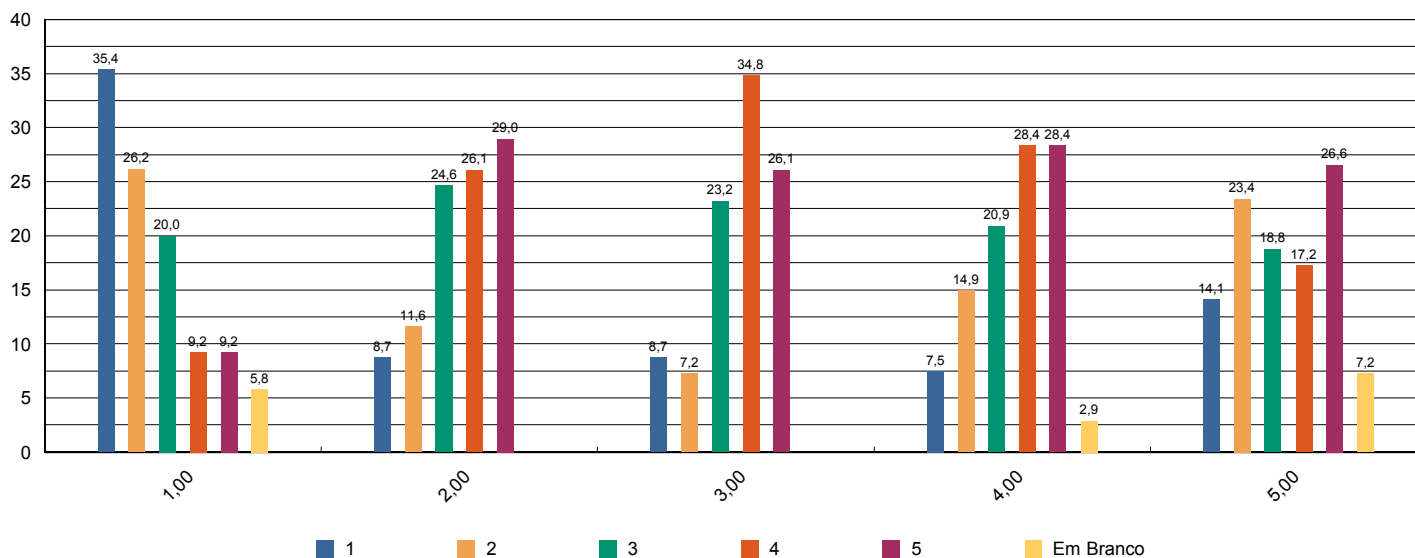



Sistema de Avaliação Institucional

Avaliação	1º Avaliação Institucional de 2012	01/05/2012 à 04/06/2012
Localidade	UNASP Engenheiro Coelho	
Curso	Letras	Participantes 69
Dimensão	4 - Comunicação com a sociedade	
Questionário	Comunicação	

perguntas	total sem brancos	brancos
1 - Informações sobre procedimentos de rotina (matrículas, pagamentos, horários de funcionamento, calendário, etc.) são adequadamente divulgadas.	67	2
2 - Eventos promovidos pela instituição são adequadamente divulgados.	69	0

* perguntas X representação percentual

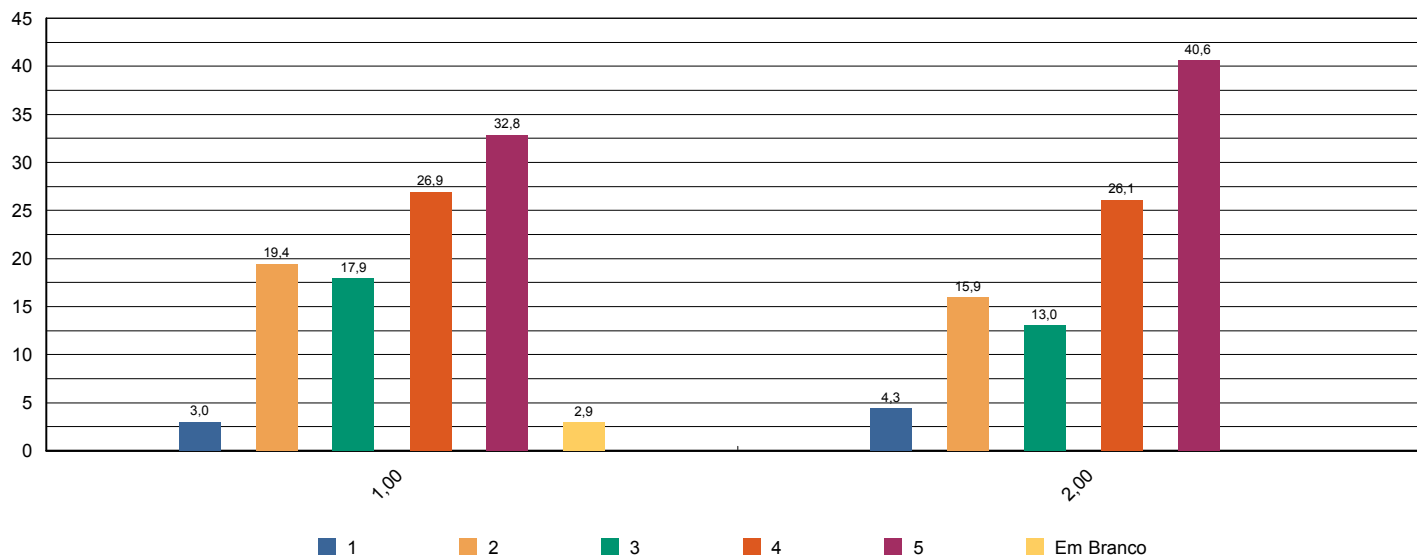



Sistema de Avaliação Institucional

Avaliação	1º Avaliação Institucional de 2012	01/05/2012 à 04/06/2012
Localidade	UNASP Engenheiro Coelho	
Curso	Letras	Participantes 69
Dimensão	6 - Organização e Gestão da Instituição	
Questionário	Coordenadoria do curso	

perguntas	total sem brancos	brancos
1 - Disposição do coordenador para ouvir e orientar os alunos.	64	5
2 - Liderança do curso.	66	3

* perguntas X representação percentual

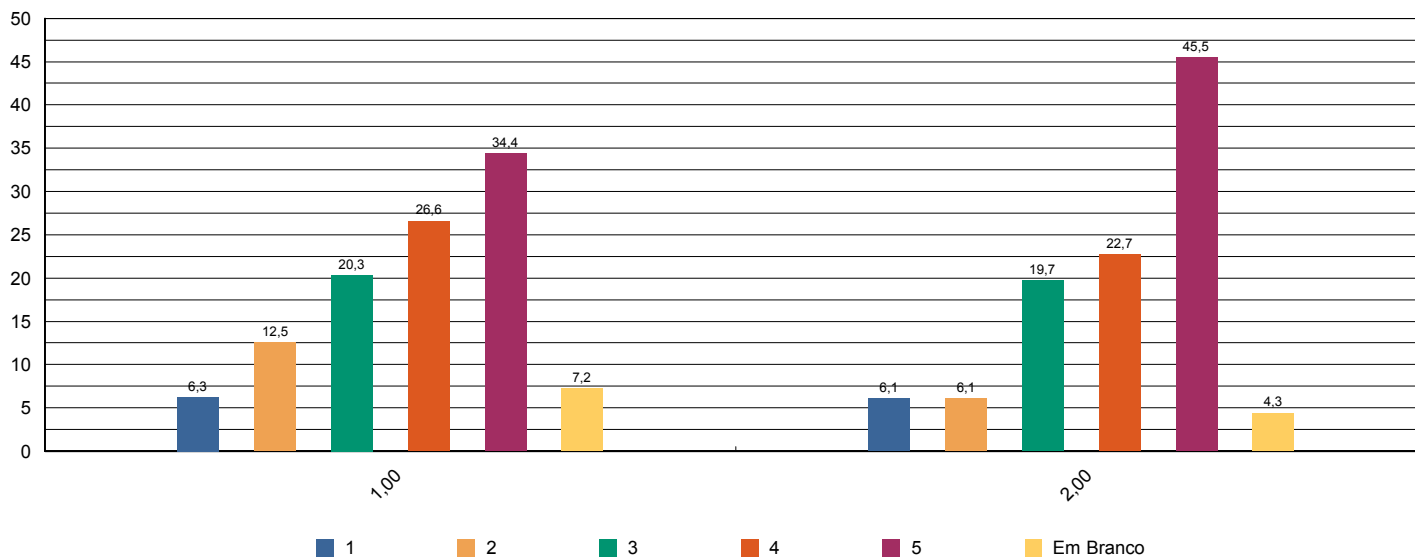



Sistema de Avaliação Institucional

Avaliação	1º Avaliação Institucional de 2012	01/05/2012 à 04/06/2012
Localidade	UNASP Engenheiro Coelho	
Curso	Letras	Participantes 69
Dimensão	7 - Infraestrutura Física e recursos de apoio	
Questionário	Infraestrutura	

perguntas	total sem brancos	brancos
1 - Sala de aula	69	0
2 - Sanitários	69	0
3 - Cantina	67	2
4 - Espaços de convivência (centro de vivência, quadras, jardins, etc.)	66	3
5 - Livros, periódicos e outros materiais disponíveis na biblioteca.	69	0
6 - Laboratórios e outros espaços para atividades práticas.	66	3
7 - Acesso à Internet para pesquisa acadêmica.	67	2

* perguntas X representação percentual

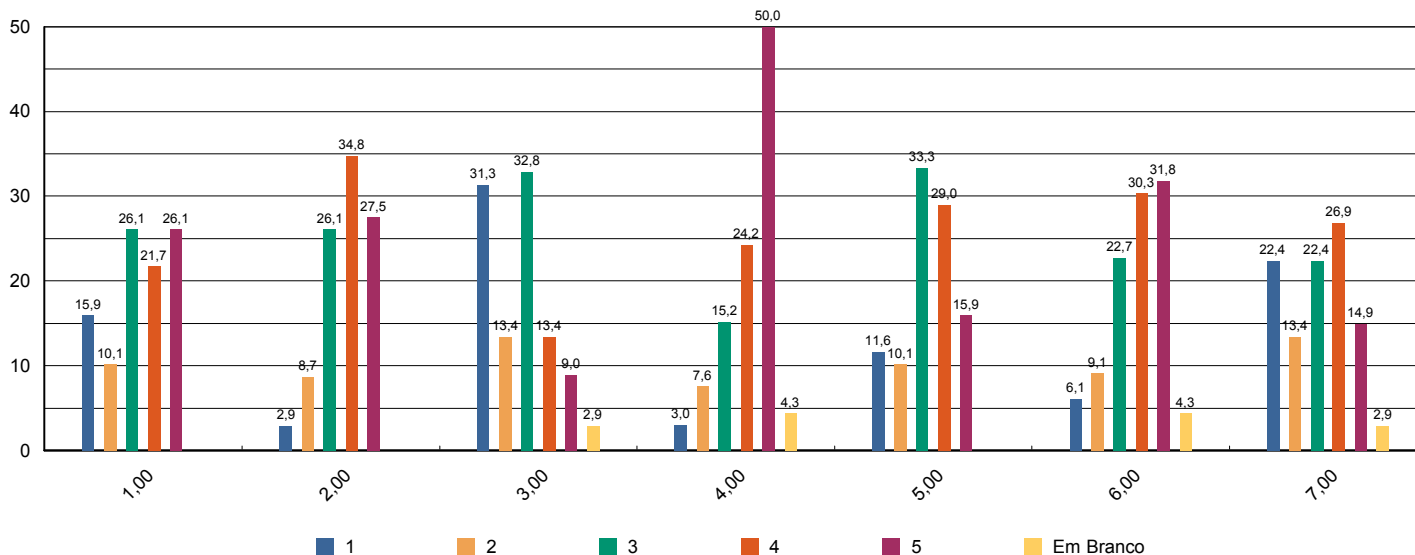



Sistema de Avaliação Institucional

Avaliação	1º Avaliação Institucional de 2012	01/05/2012 à 04/06/2012
Localidade	UNASP Engenheiro Coelho	
Curso	Letras	Participantes 69
Dimensão	7 - Infraestrutura Física e recursos de apoio	
Questionário	Quanto ao Sistema de Avaliação	

perguntas	total sem brancos	brancos
1 - O que você achou desse sistema avaliativo institucional?	69	0

* perguntas X representação percentual

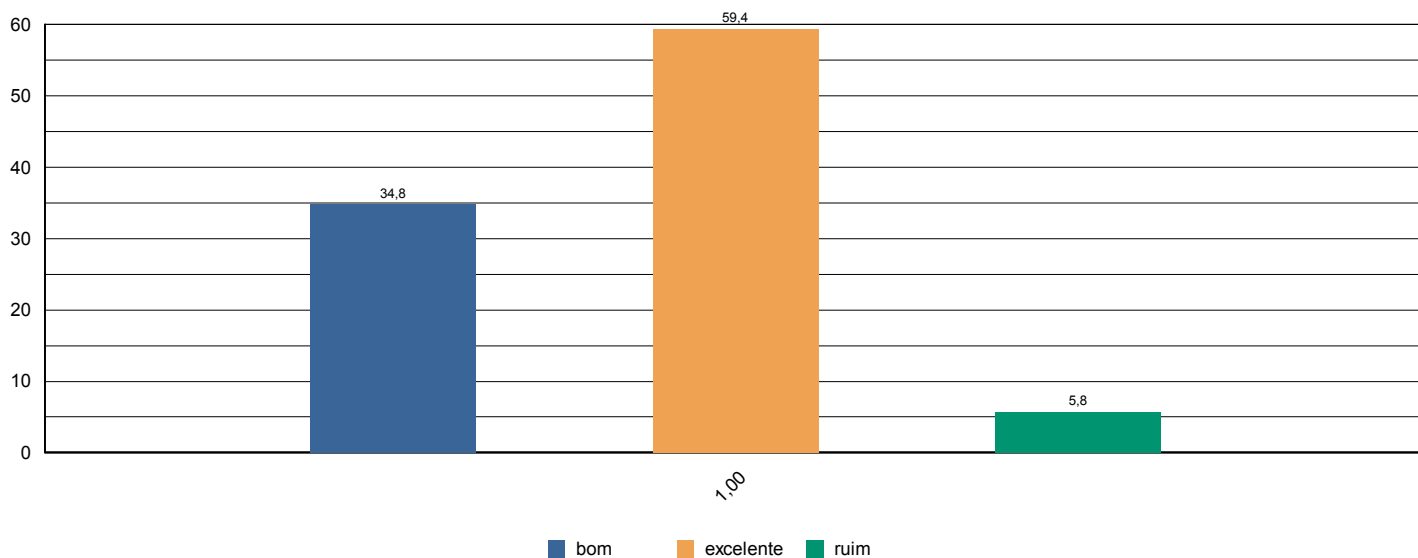



Sistema de Avaliação Institucional

Avaliação	1º Avaliação Institucional de 2012	01/05/2012 à 04/06/2012
Localidade	UNASP Engenheiro Coelho	
Curso	Letras	Participantes 69
Dimensão	2 - Políticas Acadêmicas	
Questionário	Quanto às condições pedagógicas do curso	

perguntas	total sem brancos	brancos
1 - Contribuição das disciplinas para minha formação profissional.	68	1
2 - Programas de extensão.	59	10
3 - Programa de iniciação científica do meu curso.	49	20
4 - Processo de desenvolvimento do Trabalho de Conclusão de Curso (TCC).	43	26
5 - Apoio à participação de alunos em eventos científicos fora da Instituição.	61	8
6 - Apoio espiritual.	67	2
7 - Programa de Apoio ao Discente (PROAD).	67	2
8 - Harmonia e sincronismo entre as disciplinas	69	0
9 - O meu grau de satisfação com o curso, como um todo, é:	69	0

* perguntas X representação percentual

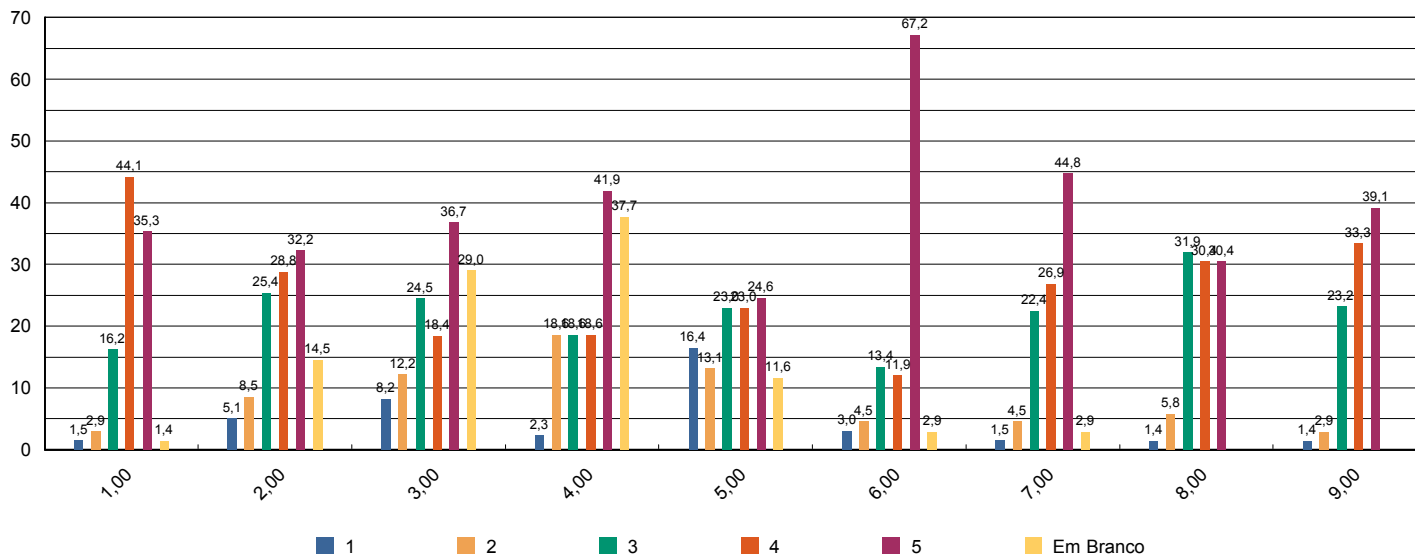



Sistema de Avaliação Institucional

Avaliação	1º Avaliação Institucional de 2012	01/05/2012 à 04/06/2012
Localidade	UNASP Engenheiro Coelho	
Curso	Letras	Participantes 6
Dimensão	2 - Políticas Acadêmicas	
Questionário	Avalie a atuação do Colegiado do Curso (Docentes)	

perguntas	total sem brancos	brancos
1 - Analisa, periodicamente, relatórios da Comissão Própria de Avaliação (CPA), Relatórios do MEC, da Comissão Interna de Avaliação de Curso (CIAC) e da Comissão de Avaliação Denominacional.	4	2
2 - Aprova os ementários e bibliografias das disciplinas.	6	0
3 - Atualiza, periodicamente, o Projeto Pedagógico de Curso (PPC).	6	0
4 - Aprecia os projetos apresentados pela Coordenadoria de Curso.	6	0
5 - Meu grau de satisfação com o curso.	6	0
6 - Meu grau de satisfação com o clima institucional.	6	0

* perguntas X representação percentual

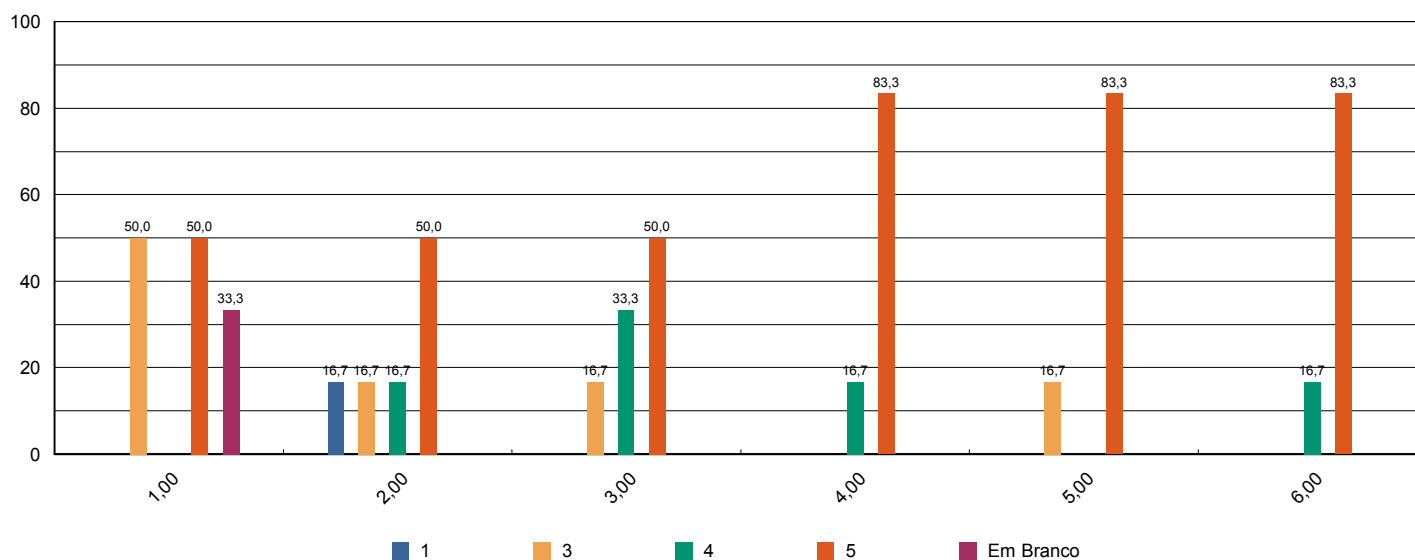



Sistema de Avaliação Institucional

Avaliação	1º Avaliação Institucional de 2012	01/05/2012 à 04/06/2012
Localidade	UNASP Engenheiro Coelho	
Curso	Letras	Participantes 6
Dimensão	2 - Políticas Acadêmicas	
Questionário	Avalie o apoio que o curso oferece aos alunos (Docentes)	

perguntas	total sem brancos	brancos
1 - Há programas de extensão como parte do projeto do curso.	6	0
2 - Há programas de iniciação científica como parte do projeto do curso.	6	0
3 - Há programa de monitoria.	4	2
4 - A Instituição dá apoio à participação discente em eventos científicos fora da instituição (encontros, congressos, etc..)	6	0
5 - As atividades promovidas pelo Programa de Atendimento ao Discente (PROAD) atendem às necessidades dos alunos.	6	0
6 - Há um programa efetivo de apoio espiritual aos alunos.	6	0
7 - O curso promove eventos acadêmico-científicos e culturais.	6	0

* perguntas X representação percentual

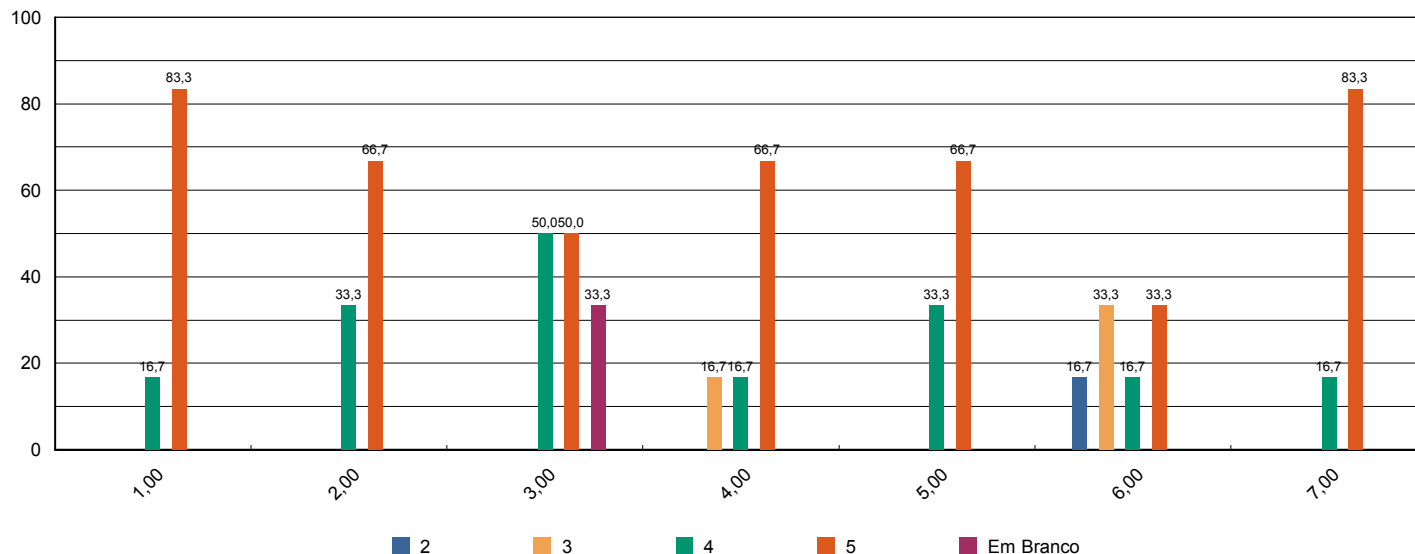

Sistema de Avaliação Institucional



Avaliação	1º Avaliação Institucional de 2012	01/05/2012 à 04/06/2012
Localidade	UNASP Engenheiro Coelho	
Curso	Letras	Participantes 6
Dimensão	2 - Políticas Acadêmicas	
Questionário	Avalie o apoio que o curso oferece aos professores (Docentes)	

perguntas	total sem brancos	brancos
1 - Programa de apoio à capacitação docente (PAD).	6	0
2 - Programa de atualização didático-pedagógica (PROAP).	6	0
3 - Apoio à participação em eventos científicos, encontros, congressos ,etc.. (PROAPARC)	6	0
4 - Espaço destinado à análise de relatos de experiências desenvolvidas em práticas pedagógicas com vistas à socialização dos resultados e melhoria do desempenho docente e discente no ensino-aprendizagem	6	0

* perguntas X representação percentual

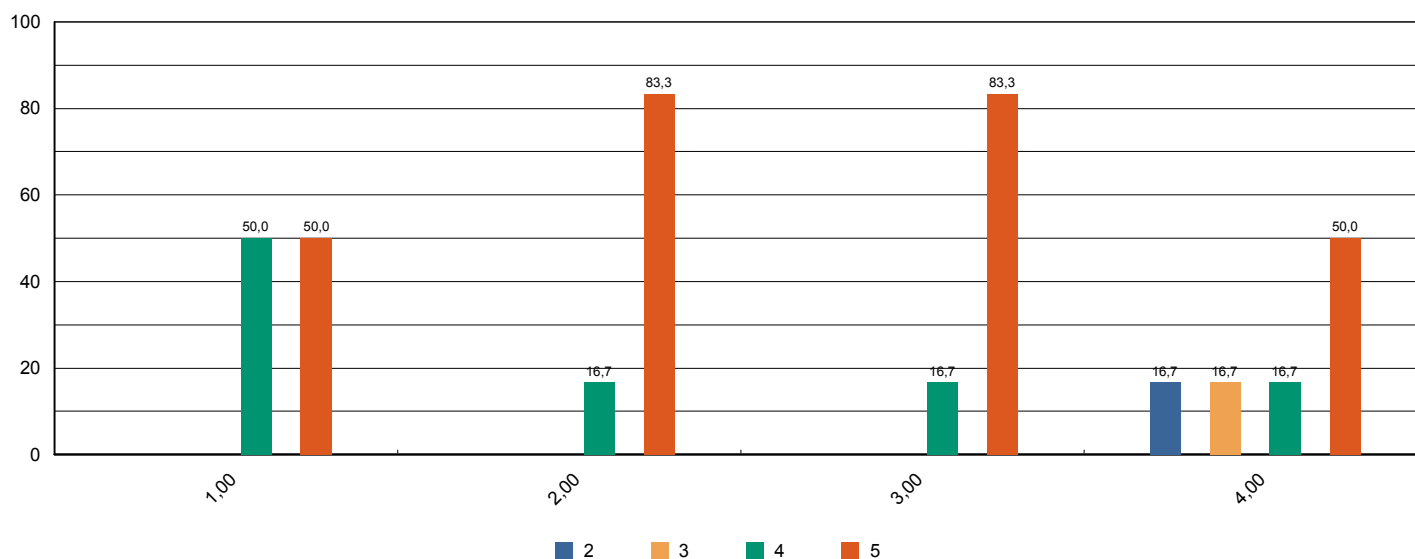



Sistema de Avaliação Institucional

Avaliação	1º Avaliação Institucional de 2012	01/05/2012 à 04/06/2012
Localidade	UNASP Engenheiro Coelho	
Curso	Letras	Participantes 6
Dimensão	4 - Comunicação com a sociedade	
Questionário	Comunicação (Docentes)	

perguntas	total sem brancos	brancos
1 - As informações sobre procedimentos de rotina (atribuição e horário de aulas, documentação, reuniões, salários e outros) são adequadamente divulgadas.	6	0
2 - Os eventos promovidos pela instituição são adequadamente divulgados.	6	0

* perguntas X representação percentual

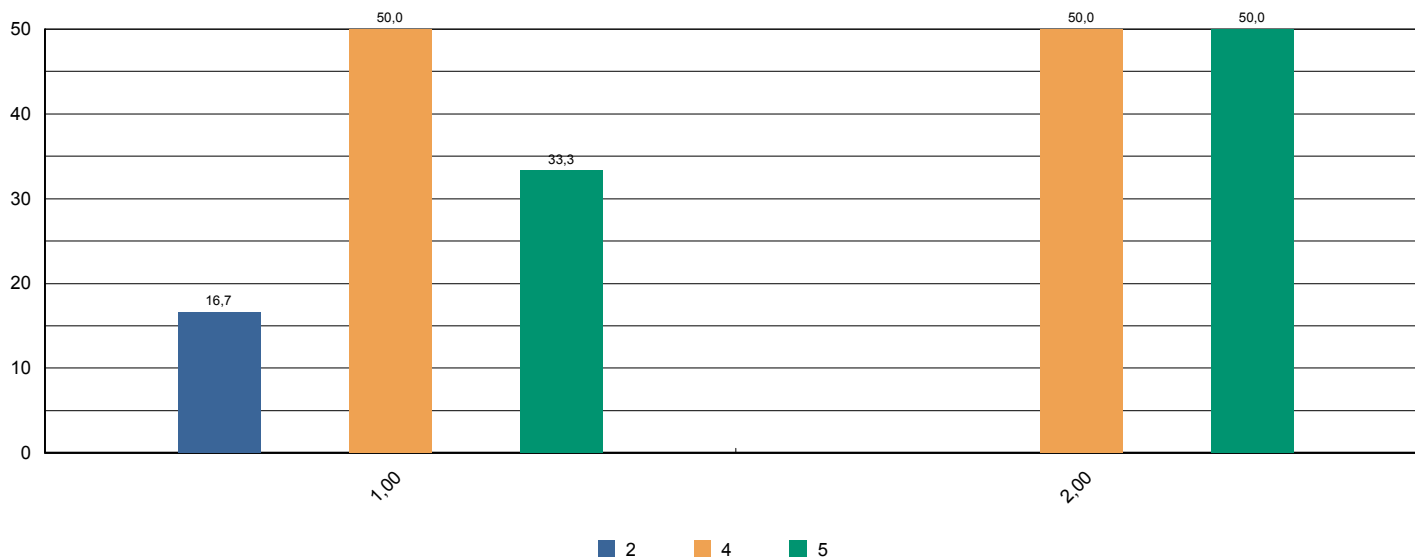

Sistema de Avaliação Institucional



Avaliação	1ª Avaliação Institucional de 2012	01/05/2012 à 04/06/2012
Localidade	UNASP Engenheiro Coelho	
Curso	Letras	Participantes 6
Dimensão	6 - Organização e Gestão da Instituição	
Questionário	Coordenadoria do Curso (Docentes)	

perguntas	total sem brancos	brancos
1 - Disposição do coordenador para ouvir os professores.	6	0
2 - Interesse revelado na solução dos problemas.	6	0
3 - Coordenação das reuniões de Colegiado, CIAC e NDE abordando temas relevantes para o bom funcionamento do curso.	5	1
4 - As orientações recebidas.	6	0
5 - Administração e liderança do Curso.	6	0

* perguntas X representação percentual

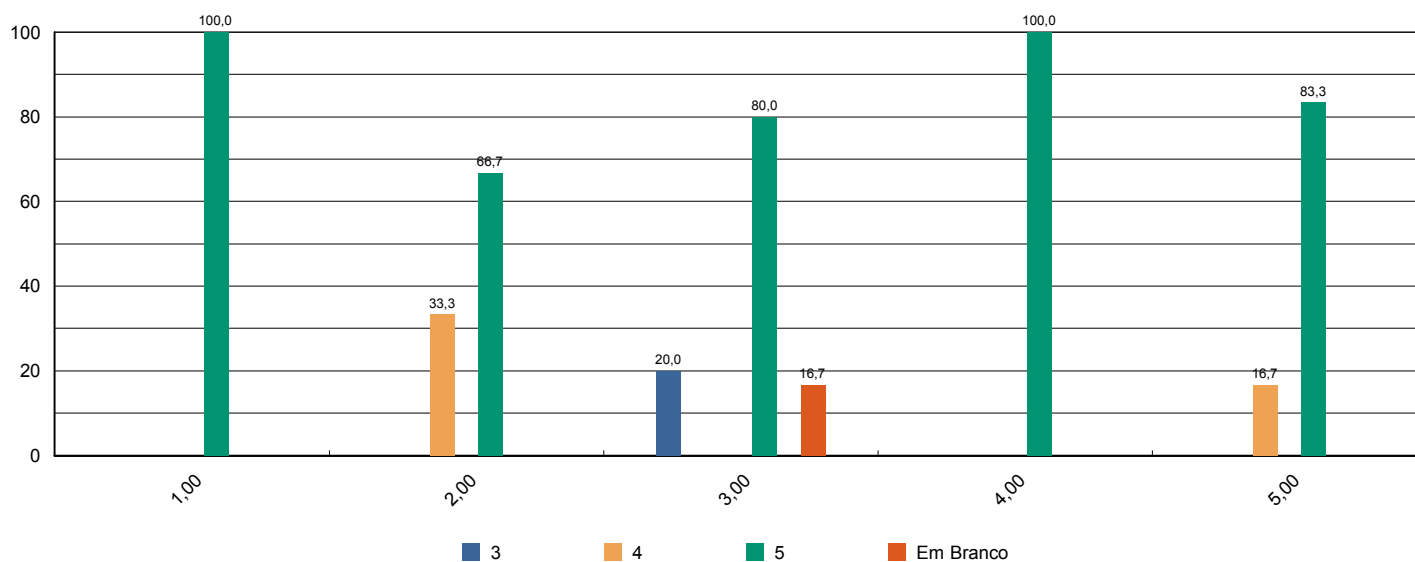



Sistema de Avaliação Institucional

Avaliação	1º Avaliação Institucional de 2012	01/05/2012 à 04/06/2012
Localidade	UNASP Engenheiro Coelho	
Curso	Letras	Participantes 6
Dimensão	7 - Infraestrutura Física e recursos de apoio	
Questionário	Infraestrutura (Docentes)	

perguntas	total sem brancos	brancos
1 - Salas de aula.	6	0
2 - Sanitários.	6	0
3 - Espaços de lazer (quadras, jardins, centro de vivência, etc.)	6	0
4 - Disponibilidade e suficiência do acervo da biblioteca	6	0
5 - Equipamentos disponíveis para uso didático	6	0
6 - Qualidade dos laboratórios	4	2
7 - Acesso a internet para pesquisa acadêmica	6	0
8 - Ambiente de trabalho (sala de professores, gabinetes, etc.)	6	0

* perguntas X representação percentual

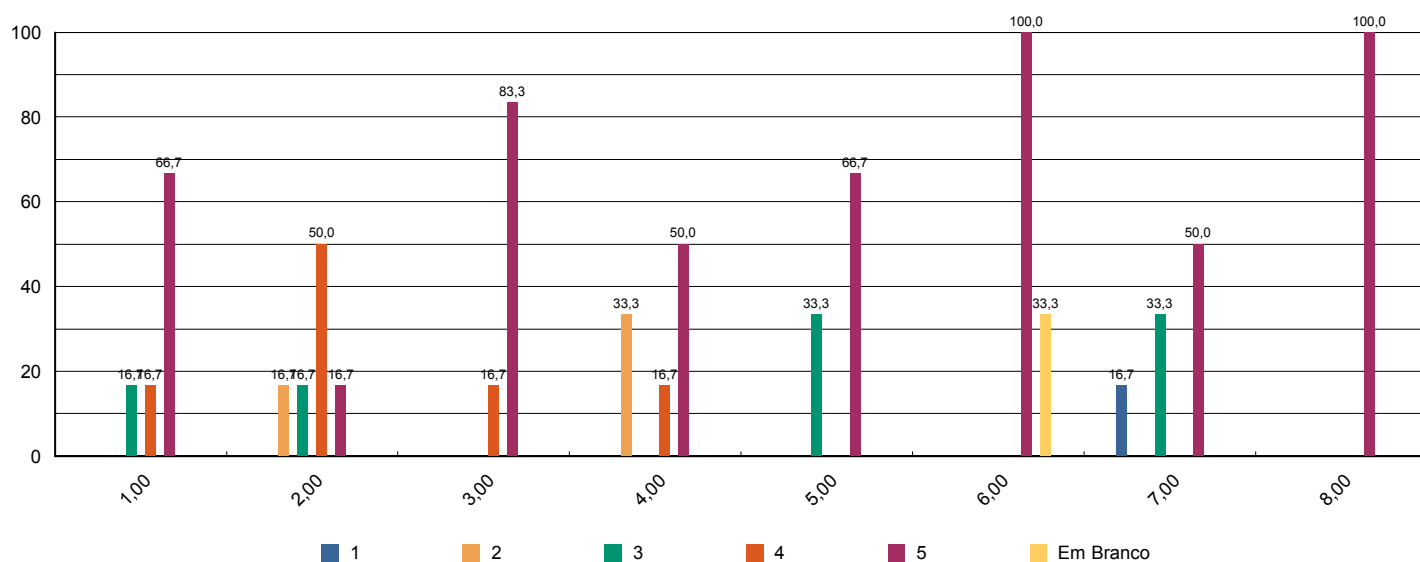



Sistema de Avaliação Institucional

Avaliação	1º Avaliação Institucional de 2012	01/05/2012 à 04/06/2012
Localidade	UNASP Engenheiro Coelho	
Curso	Letras	Participantes 6
Dimensão	2 - Políticas Acadêmicas	
Questionário	Políticas Acadêmicas (Docentes)	

perguntas	total sem brancos	brancos
1.1 - O perfil do egresso está adequadamente definido.	6	0
1.2 - A missão e os objetivos do curso estão bem definidos.	6	0
1.3 - As disciplinas se apresentam, ao longo do curso, em uma seqüência lógica tanto epistemológica quanto pedagogicamente.	6	0
1.4 - As disciplinas de um mesmo semestre apresentam relação entre si com caráter de complementaridade, isto é, o currículo apresenta uma integração horizontal	6	0

* perguntas X representação percentual

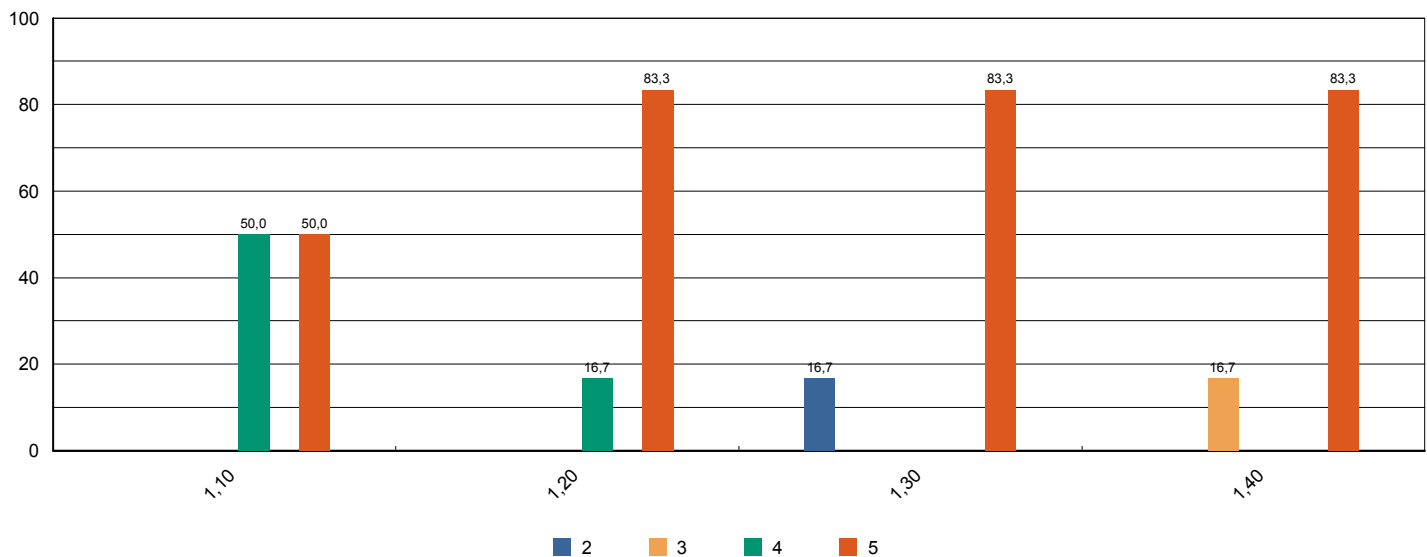



Sistema de Avaliação Institucional

Avaliação	1º Avaliação Institucional de 2012	01/05/2012 à 04/06/2012
Localidade	UNASP Engenheiro Coelho	
Curso	Pedagogia	Participantes 195
Dimensão	9 - Políticas de atendimento aos estudantes	
Questionário	Atendimento aos discentes	

perguntas	total sem brancos	brancos
1 - Atendimento e serviço da cantina	190	5
2 - Atendimento na biblioteca.	189	6
3 - Atendimento na secretaria.	188	7
4 - Atendimento do setor de finanças.	181	14
5 - Atendimento do setor de Bolsas de Estudo.	158	37

* perguntas X representação percentual

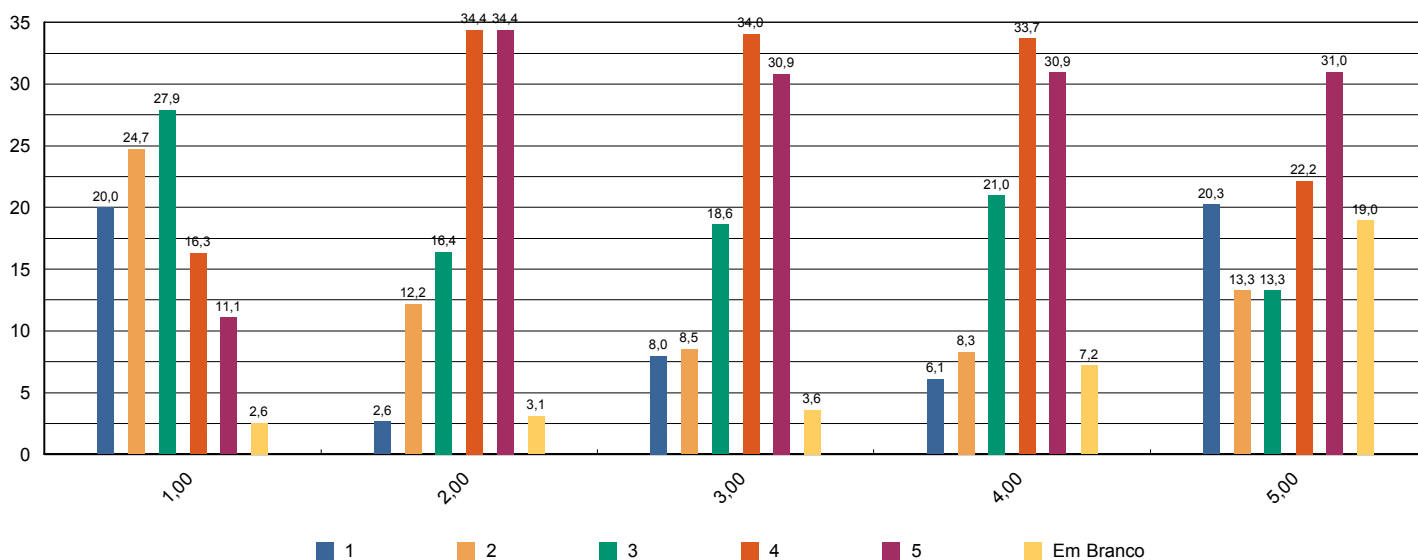



Sistema de Avaliação Institucional

Avaliação	1º Avaliação Institucional de 2012	01/05/2012 à 04/06/2012
Localidade	UNASP Engenheiro Coelho	
Curso	Pedagogia	Participantes 195
Dimensão	4 - Comunicação com a sociedade	
Questionário	Comunicação	

perguntas	total sem brancos	brancos
1 - Informações sobre procedimentos de rotina (matrículas, pagamentos, horários de funcionamento, calendário, etc.) são adequadamente divulgadas.	187	8
2 - Eventos promovidos pela instituição são adequadamente divulgados.	192	3

* perguntas X representação percentual

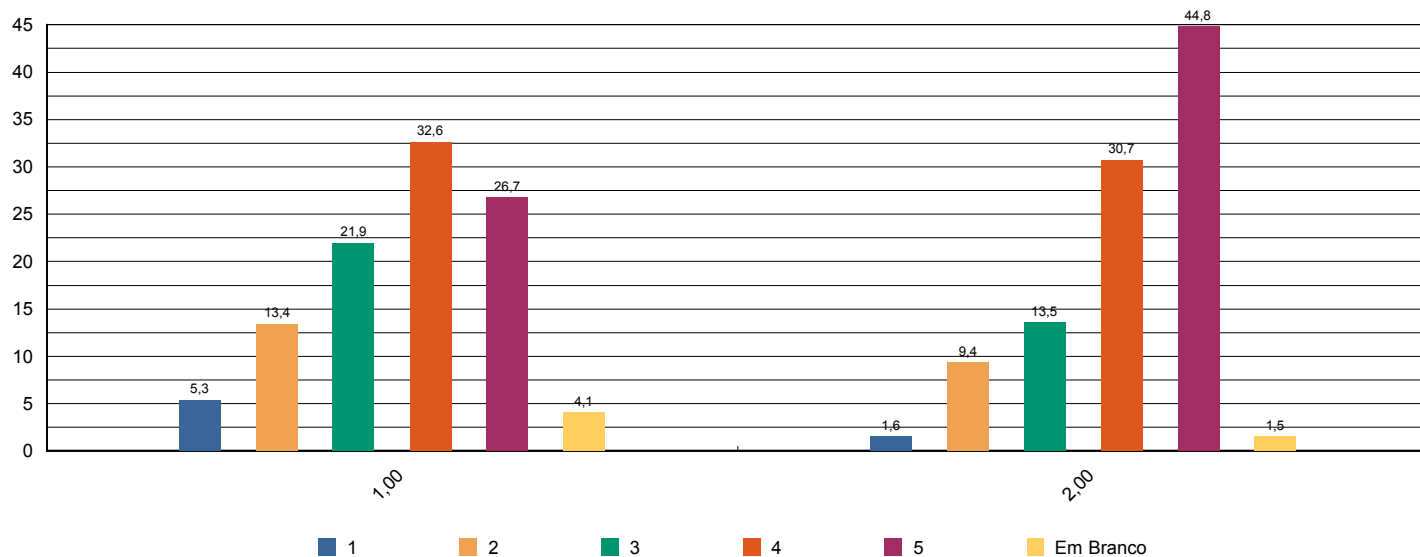

Sistema de Avaliação Institucional



Avaliação	1º Avaliação Institucional de 2012	01/05/2012 à 04/06/2012
Localidade	UNASP Engenheiro Coelho	
Curso	Pedagogia	Participantes 195
Dimensão	6 - Organização e Gestão da Instituição	
Questionário	Coordenadoria do curso	

perguntas	total sem brancos	brancos
1 - Disposição do coordenador para ouvir e orientar os alunos.	184	11
2 - Liderança do curso.	178	17

* perguntas X representação percentual

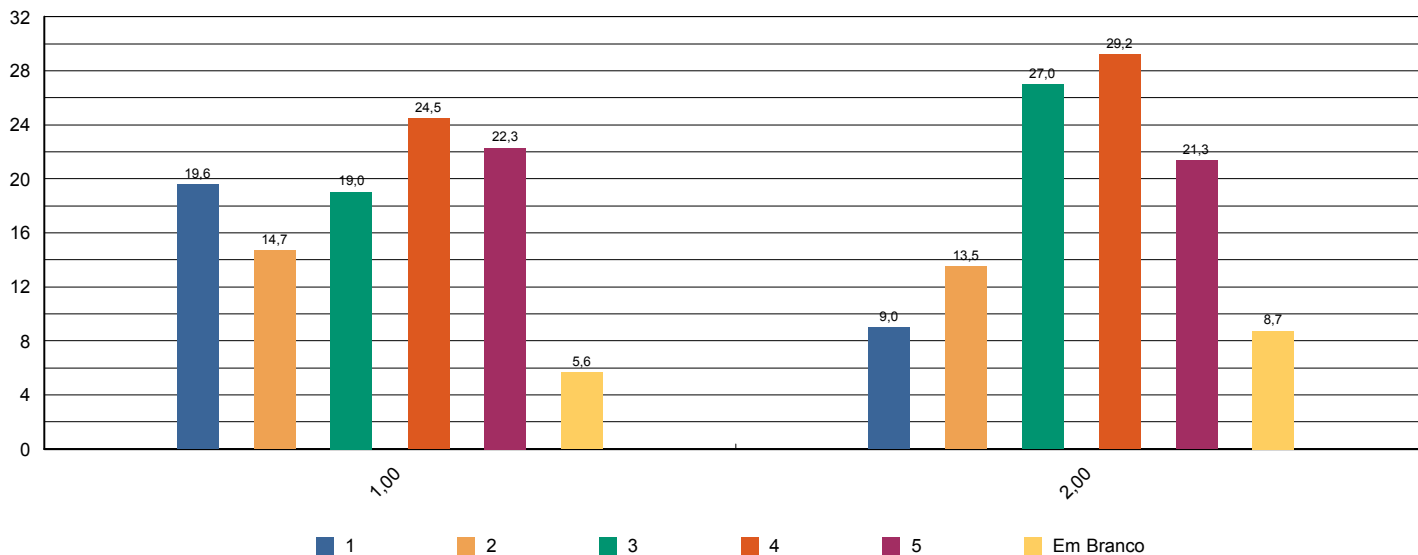



Sistema de Avaliação Institucional

Avaliação	1º Avaliação Institucional de 2012	01/05/2012 à 04/06/2012
Localidade	UNASP Engenheiro Coelho	
Curso	Pedagogia	Participantes 195
Dimensão	7 - Infraestrutura Física e recursos de apoio	
Questionário	Infraestrutura	

perguntas	total sem brancos	brancos
1 - Sala de aula	195	0
2 - Sanitários	195	0
3 - Cantina	192	3
4 - Espaços de convivência (centro de vivência, quadras, jardins, etc.)	186	9
5 - Livros, periódicos e outros materiais disponíveis na biblioteca.	191	4
6 - Laboratórios e outros espaços para atividades práticas.	186	9
7 - Acesso à Internet para pesquisa acadêmica.	190	5

* perguntas X representação percentual

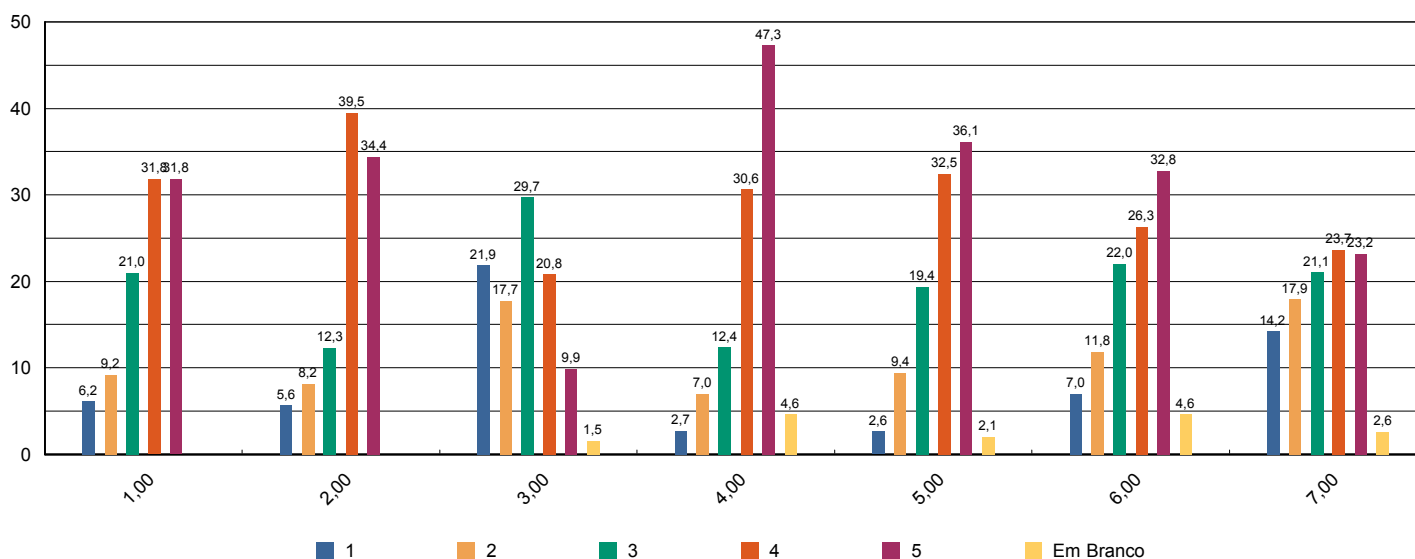



Sistema de Avaliação Institucional

Avaliação	1º Avaliação Institucional de 2012	01/05/2012 à 04/06/2012
Localidade	UNASP Engenheiro Coelho	
Curso	Pedagogia	Participantes 195
Dimensão	7 - Infraestrutura Física e recursos de apoio	
Questionário	Quanto ao Sistema de Avaliação	

perguntas	total sem brancos	brancos
1 - O que você achou desse sistema avaliativo institucional?	195	0

* perguntas X representação percentual

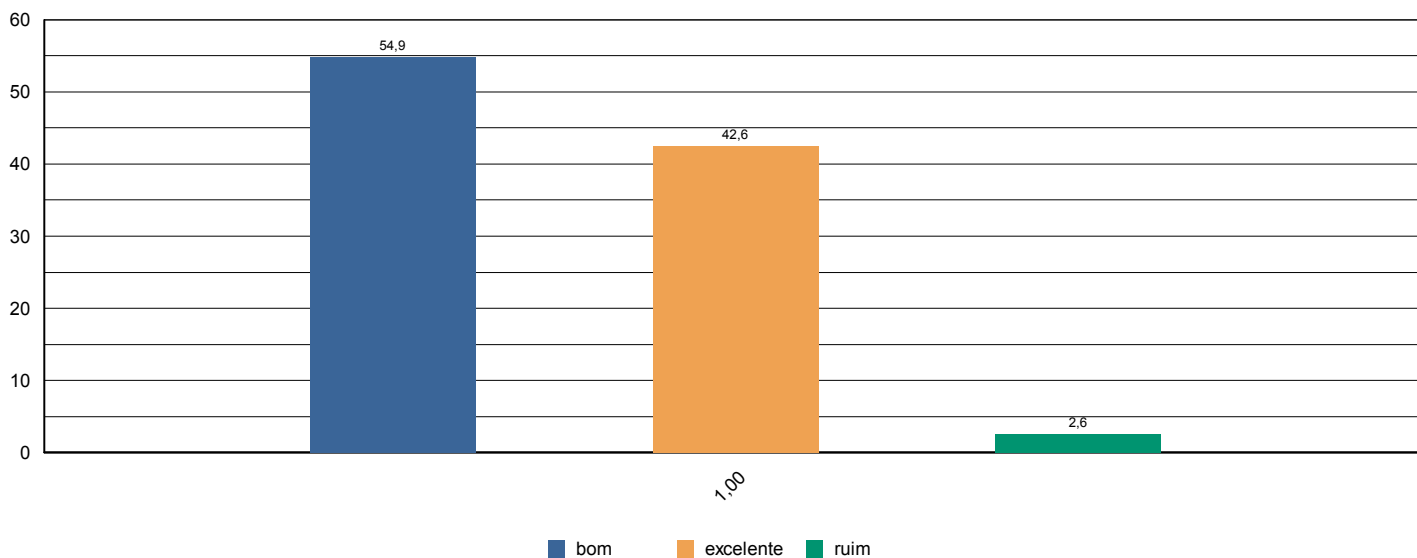



Sistema de Avaliação Institucional

Avaliação	1º Avaliação Institucional de 2012	01/05/2012 à 04/06/2012
Localidade	UNASP Engenheiro Coelho	
Curso	Pedagogia	Participantes 195
Dimensão	2 - Políticas Acadêmicas	
Questionário	Quanto às condições pedagógicas do curso	

perguntas	total sem brancos	brancos
1 - Contribuição das disciplinas para minha formação profissional.	194	1
2 - Programas de extensão.	156	39
3 - Programa de iniciação científica do meu curso.	174	21
4 - Processo de desenvolvimento do Trabalho de Conclusão de Curso (TCC).	143	52
5 - Apoio à participação de alunos em eventos científicos fora da Instituição.	169	26
6 - Apoio espiritual.	187	8
7 - Programa de Apoio ao Discente (PROAD).	182	13
8 - Harmonia e sincronismo entre as disciplinas	194	1
9 - O meu grau de satisfação com o curso, como um todo, é:	195	0

* perguntas X representação percentual

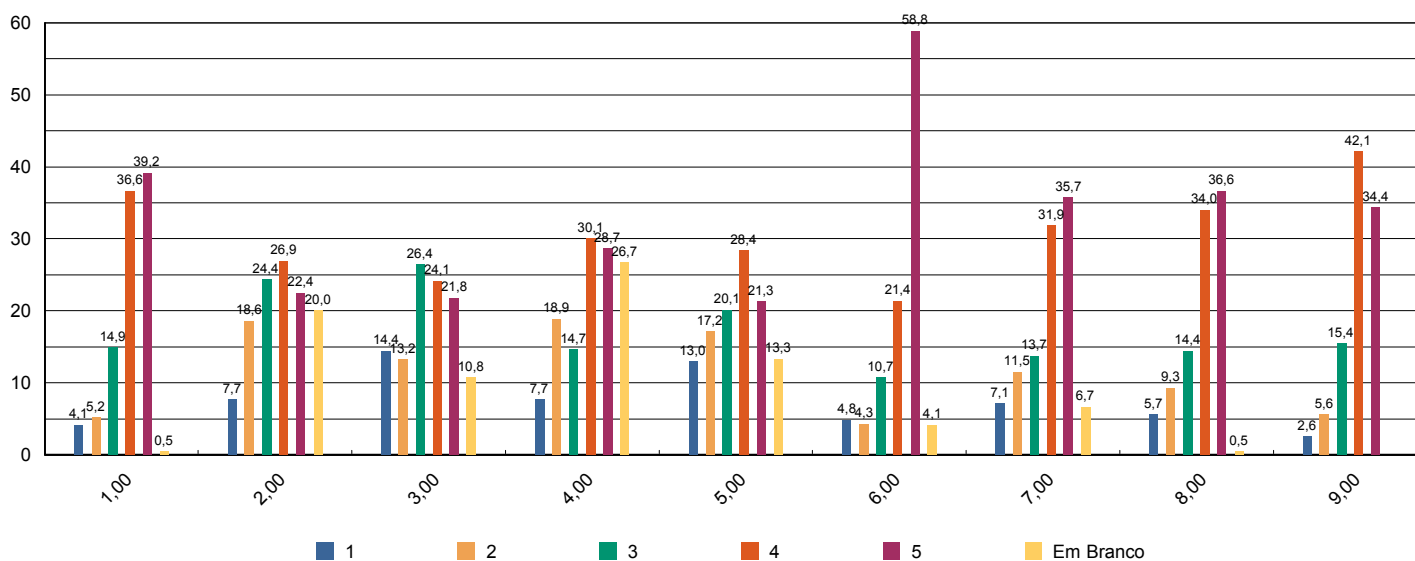



Sistema de Avaliação Institucional

Avaliação	1º Avaliação Institucional de 2012	01/05/2012 à 04/06/2012
Localidade	UNASP Engenheiro Coelho	
Curso	Pedagogia	Participantes 15
Dimensão	2 - Políticas Acadêmicas	
Questionário	Avalie a atuação do Colegiado do Curso (Docentes)	

perguntas	total sem brancos	brancos
1 - Analisa, periodicamente, relatórios da Comissão Própria de Avaliação (CPA), Relatórios do MEC, da Comissão Interna de Avaliação de Curso (CIAC) e da Comissão de Avaliação Denominacional.	14	1
2 - Aprova os ementários e bibliografias das disciplinas.	15	0
3 - Atualiza, periodicamente, o Projeto Pedagógico de Curso (PPC).	14	1
4 - Aprecia os projetos apresentados pela Coordenadoria de Curso.	15	0
5 - Meu grau de satisfação com o curso.	15	0
6 - Meu grau de satisfação com o clima institucional.	15	0

* perguntas X representação percentual

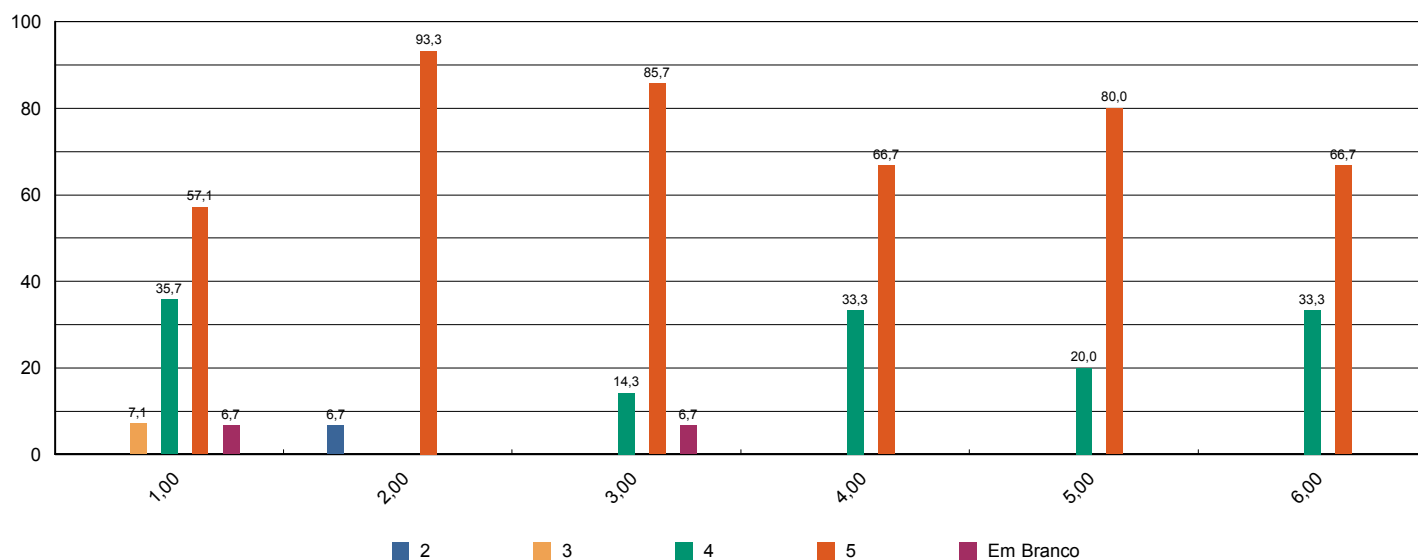



Sistema de Avaliação Institucional

Avaliação	1º Avaliação Institucional de 2012	01/05/2012 à 04/06/2012
Localidade	UNASP Engenheiro Coelho	
Curso	Pedagogia	Participantes 15
Dimensão	2 - Políticas Acadêmicas	
Questionário	Avalie o apoio que o curso oferece aos alunos (Docentes)	

perguntas	total sem brancos	brancos
1 - Há programas de extensão como parte do projeto do curso.	15	0
2 - Há programas de iniciação científica como parte do projeto do curso.	14	1
3 - Há programa de monitoria.	13	2
4 - A Instituição dá apoio à participação discente em eventos científicos fora da instituição (encontros, congressos, etc..)	15	0
5 - As atividades promovidas pelo Programa de Atendimento ao Discente (PROAD) atendem às necessidades dos alunos.	14	1
6 - Há um programa efetivo de apoio espiritual aos alunos.	15	0
7 - O curso promove eventos acadêmico-científicos e culturais.	14	1

* perguntas X representação percentual

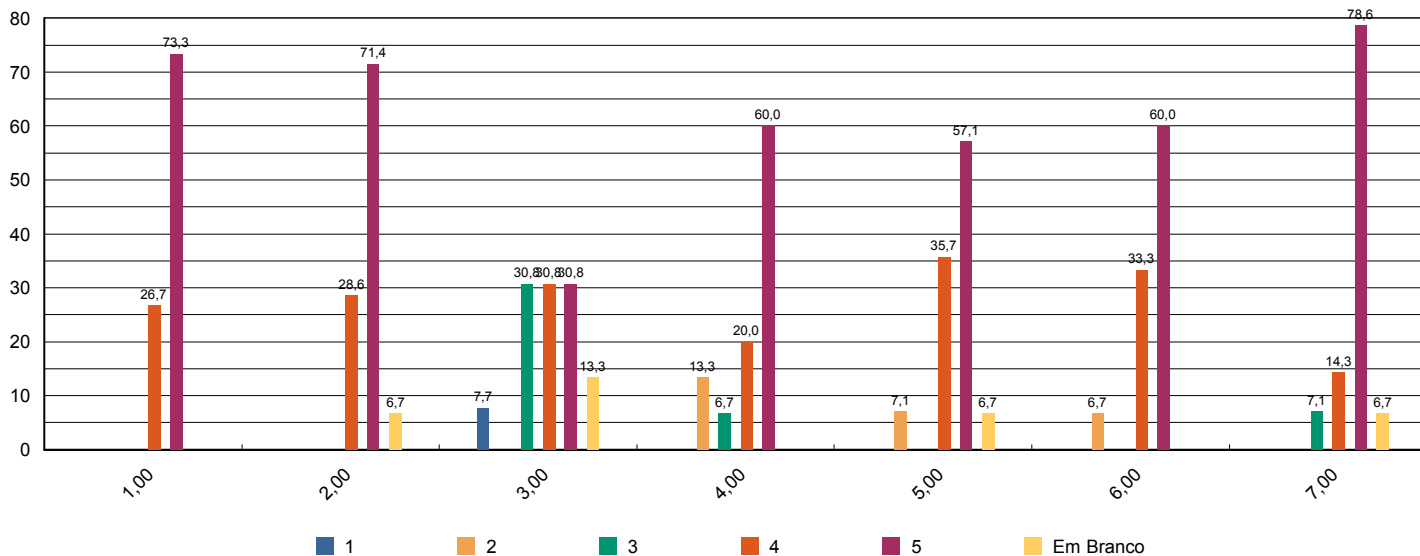



Sistema de Avaliação Institucional

Avaliação	1º Avaliação Institucional de 2012	01/05/2012 à 04/06/2012
Localidade	UNASP Engenheiro Coelho	
Curso	Pedagogia	Participantes 15
Dimensão	2 - Políticas Acadêmicas	
Questionário	Avalie o apoio que o curso oferece aos professores (Docentes)	

perguntas	total sem brancos	brancos
1 - Programa de apoio à capacitação docente (PAD).	14	1
2 - Programa de atualização didático-pedagógica (PROAP).	14	1
3 - Apoio à participação em eventos científicos, encontros, congressos ,etc.. (PROAPARC)	15	0
4 - Espaço destinado à análise de relatos de experiências desenvolvidas em práticas pedagógicas com vistas à socialização dos resultados e melhoria do desempenho docente e discente no ensino–aprendizagem	14	1

* perguntas X representação percentual

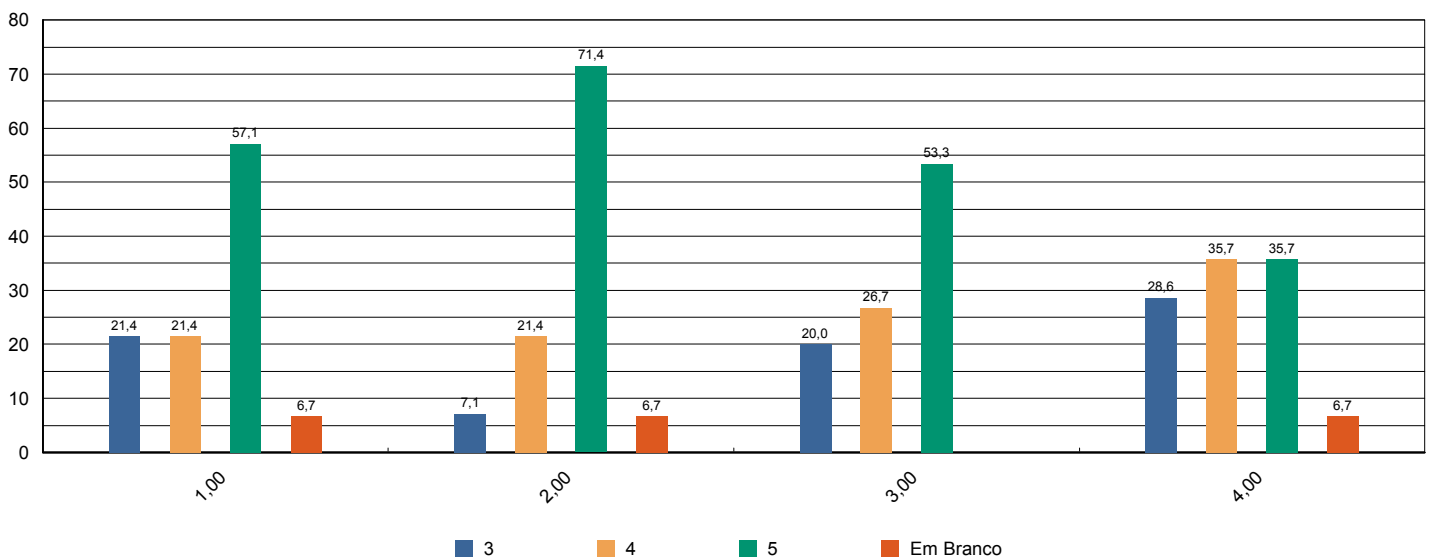



Sistema de Avaliação Institucional

Avaliação	1º Avaliação Institucional de 2012	01/05/2012 à 04/06/2012
Localidade	UNASP Engenheiro Coelho	
Curso	Pedagogia	Participantes 15
Dimensão	4 - Comunicação com a sociedade	
Questionário	Comunicação (Docentes)	

perguntas	total sem brancos	brancos
1 - As informações sobre procedimentos de rotina (atribuição e horário de aulas, documentação, reuniões, salários e outros) são adequadamente divulgadas.	15	0
2 - Os eventos promovidos pela instituição são adequadamente divulgados.	15	0

* perguntas X representação percentual

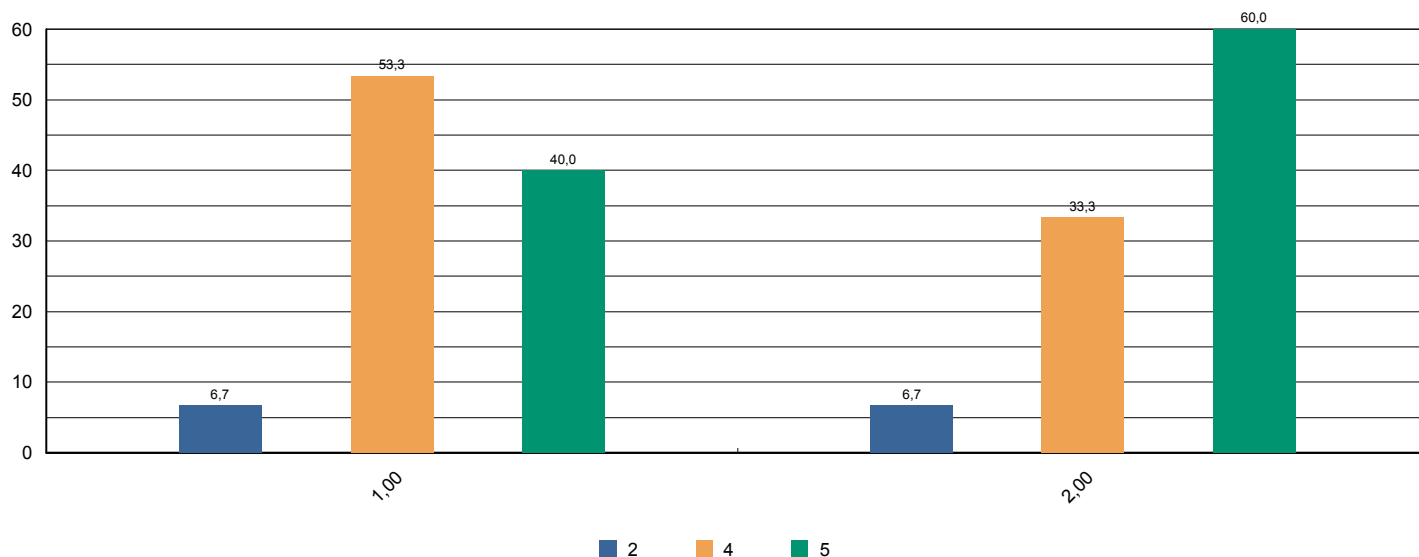



Sistema de Avaliação Institucional

Avaliação	1ª Avaliação Institucional de 2012	01/05/2012 à 04/06/2012
Localidade	UNASP Engenheiro Coelho	
Curso	Pedagogia	Participantes 15
Dimensão	6 - Organização e Gestão da Instituição	
Questionário	Coordenadoria do Curso (Docentes)	

perguntas	total sem brancos	brancos
1 - Disposição do coordenador para ouvir os professores.	15	0
2 - Interesse revelado na solução dos problemas.	14	1
3 - Coordenação das reuniões de Colegiado, CIAC e NDE abordando temas relevantes para o bom funcionamento do curso.	12	3
4 - As orientações recebidas.	14	1
5 - Administração e liderança do Curso.	15	0

* perguntas X representação percentual

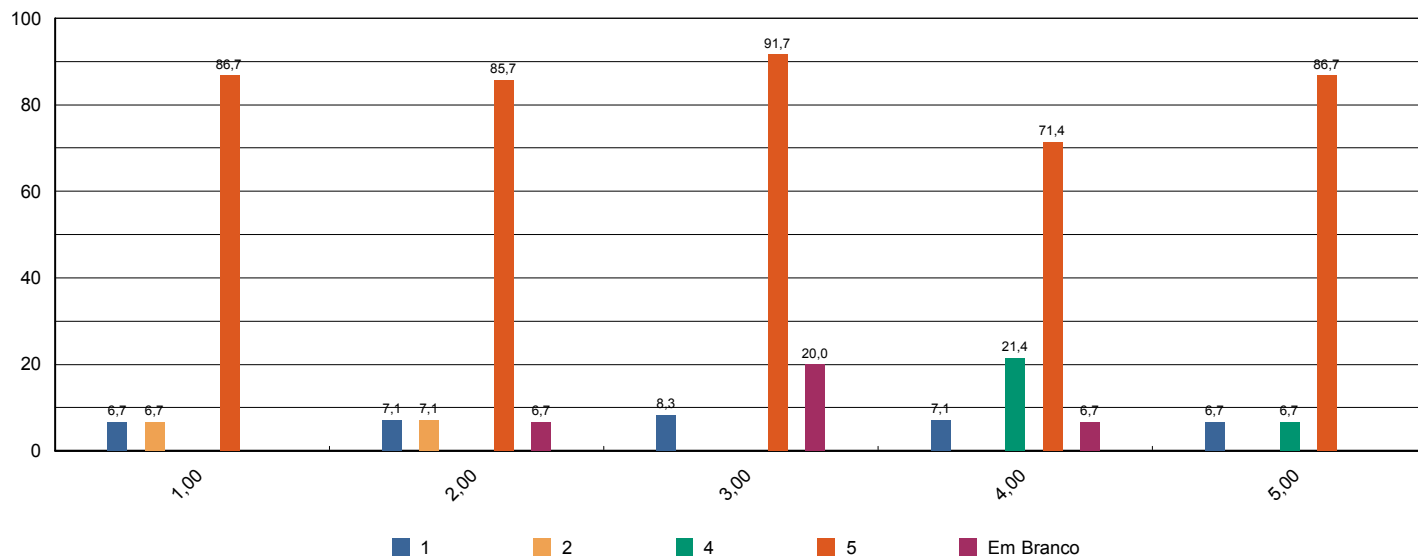



Sistema de Avaliação Institucional

Avaliação	1º Avaliação Institucional de 2012	01/05/2012 à 04/06/2012
Localidade	UNASP Engenheiro Coelho	
Curso	Pedagogia	Participantes 15
Dimensão	7 - Infraestrutura Física e recursos de apoio	
Questionário	Infraestrutura (Docentes)	

perguntas	total sem brancos	brancos
1 - Salas de aula.	15	0
2 - Sanitários.	15	0
3 - Espaços de lazer (quadras, jardins, centro de vivência, etc.)	15	0
4 - Disponibilidade e suficiência do acervo da biblioteca	15	0
5 - Equipamentos disponíveis para uso didático	15	0
6 - Qualidade dos laboratórios	14	1
7 - Acesso a internet para pesquisa acadêmica	15	0
8 - Ambiente de trabalho (sala de professores, gabinetes, etc.)	15	0

* perguntas X representação percentual

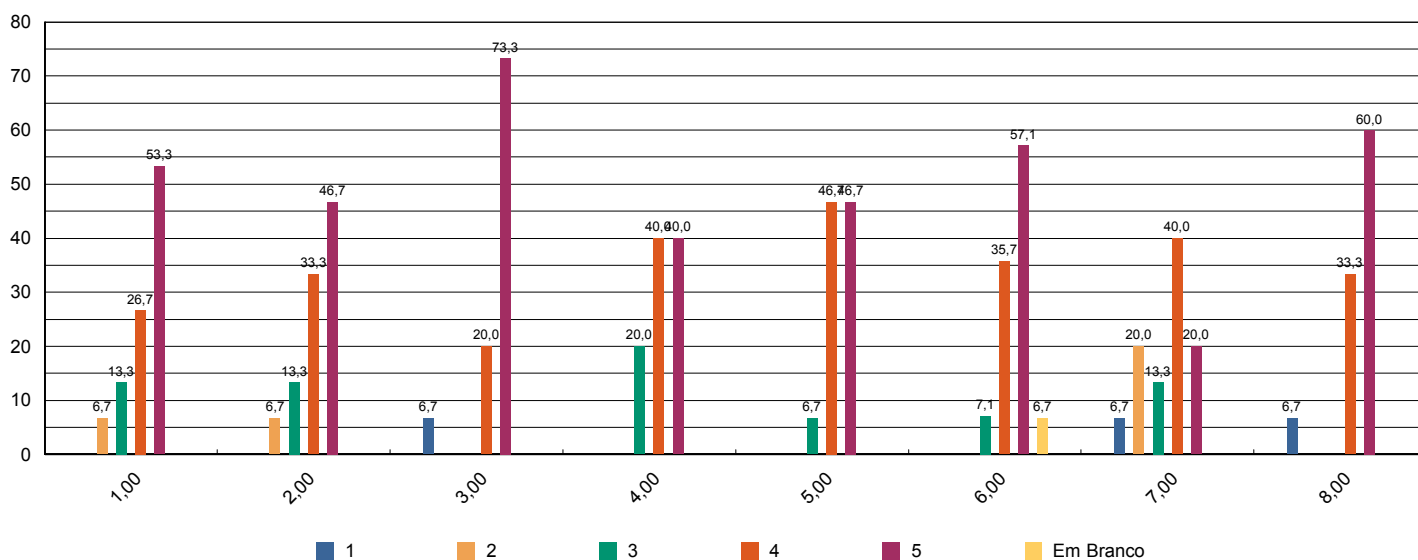



Sistema de Avaliação Institucional

Avaliação	1º Avaliação Institucional de 2012	01/05/2012 à 04/06/2012
Localidade	UNASP Engenheiro Coelho	
Curso	Pedagogia	Participantes 15
Dimensão	2 - Políticas Acadêmicas	
Questionário	Políticas Acadêmicas (Docentes)	

perguntas	total sem brancos	brancos
1.1 - O perfil do egresso está adequadamente definido.	13	2
1.2 - A missão e os objetivos do curso estão bem definidos.	15	0
1.3 - As disciplinas se apresentam, ao longo do curso, em uma seqüência lógica tanto epistemológica quanto pedagogicamente.	14	1
1.4 - As disciplinas de um mesmo semestre apresentam relação entre si com caráter de complementaridade, isto é, o currículo apresenta uma integração horizontal	14	1

* perguntas X representação percentual

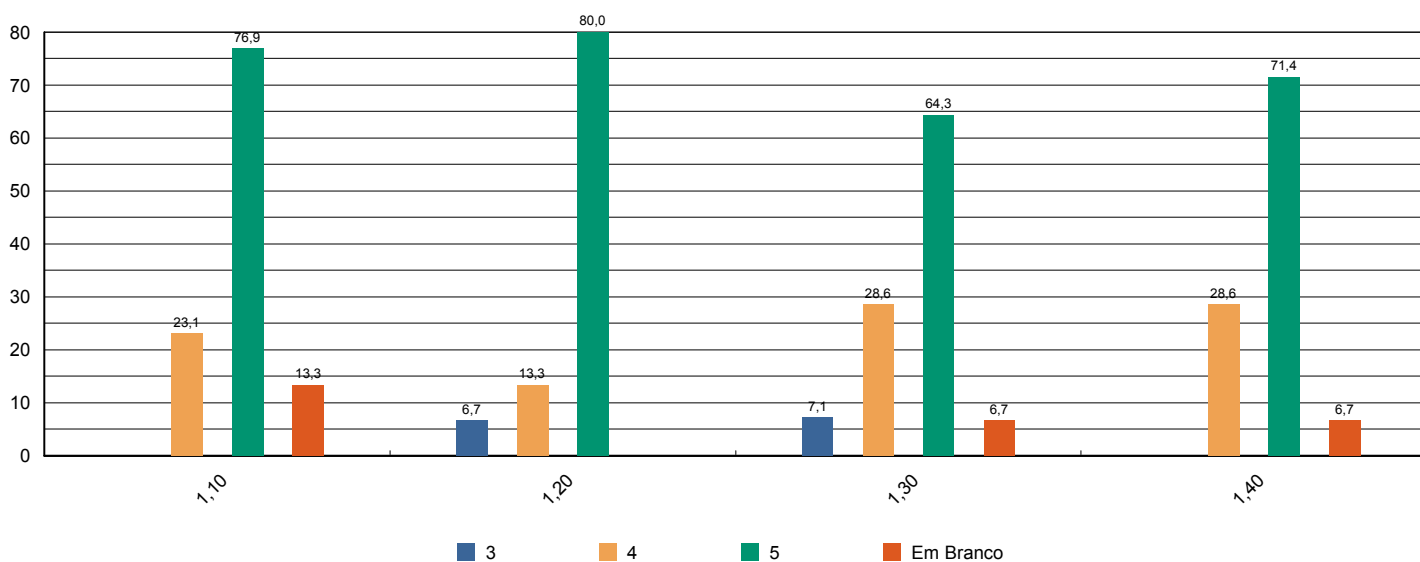



Sistema de Avaliação Institucional

Avaliação	1º Avaliação Institucional de 2012	01/05/2012 à 04/06/2012
Localidade	UNASP Engenheiro Coelho	
Curso	Sistemas para Internet	Participantes 56
Dimensão	9 - Políticas de atendimento aos estudantes	
Questionário	Atendimento aos discentes	

perguntas	total sem brancos	brancos
1 - Atendimento e serviço da cantina	50	6
2 - Atendimento na biblioteca.	55	1
3 - Atendimento na secretaria.	54	2
4 - Atendimento do setor de finanças.	54	2
5 - Atendimento do setor de Bolsas de Estudo.	47	9

* perguntas X representação percentual

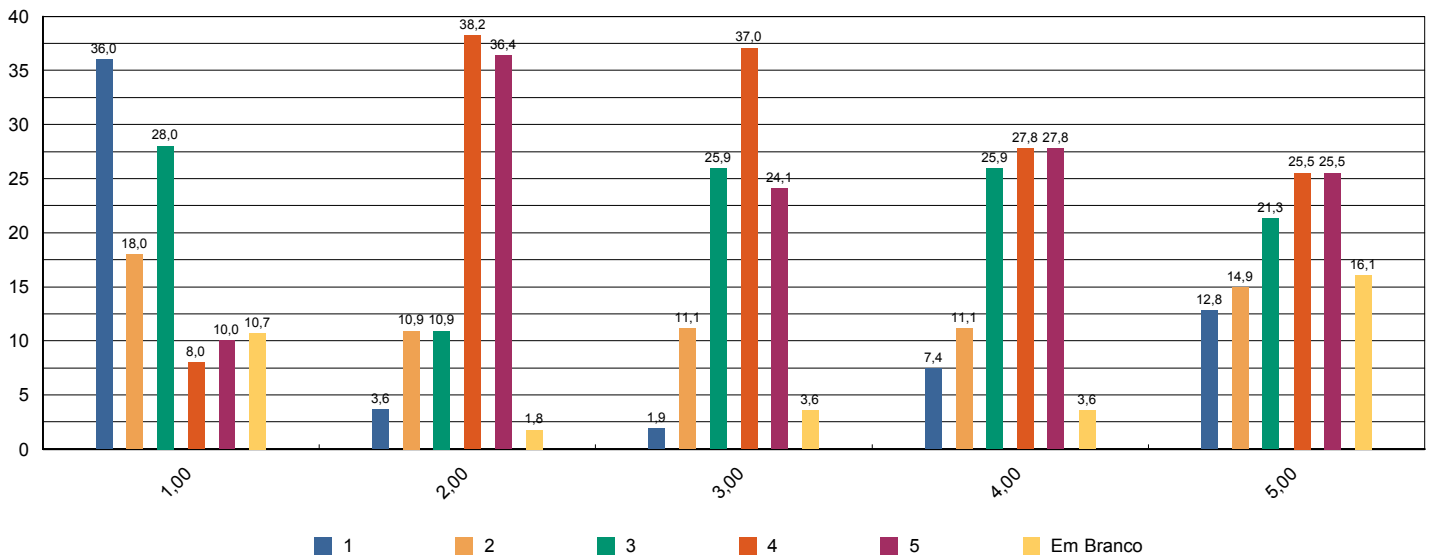

Sistema de Avaliação Institucional



Avaliação	1º Avaliação Institucional de 2012	01/05/2012 à 04/06/2012
Localidade	UNASP Engenheiro Coelho	
Curso	Sistemas para Internet	Participantes 56
Dimensão	4 - Comunicação com a sociedade	
Questionário	Comunicação	

perguntas	total sem brancos	brancos
1 - Informações sobre procedimentos de rotina (matrículas, pagamentos, horários de funcionamento, calendário, etc.) são adequadamente divulgadas.	56	0
2 - Eventos promovidos pela instituição são adequadamente divulgados.	55	1

* perguntas X representação percentual

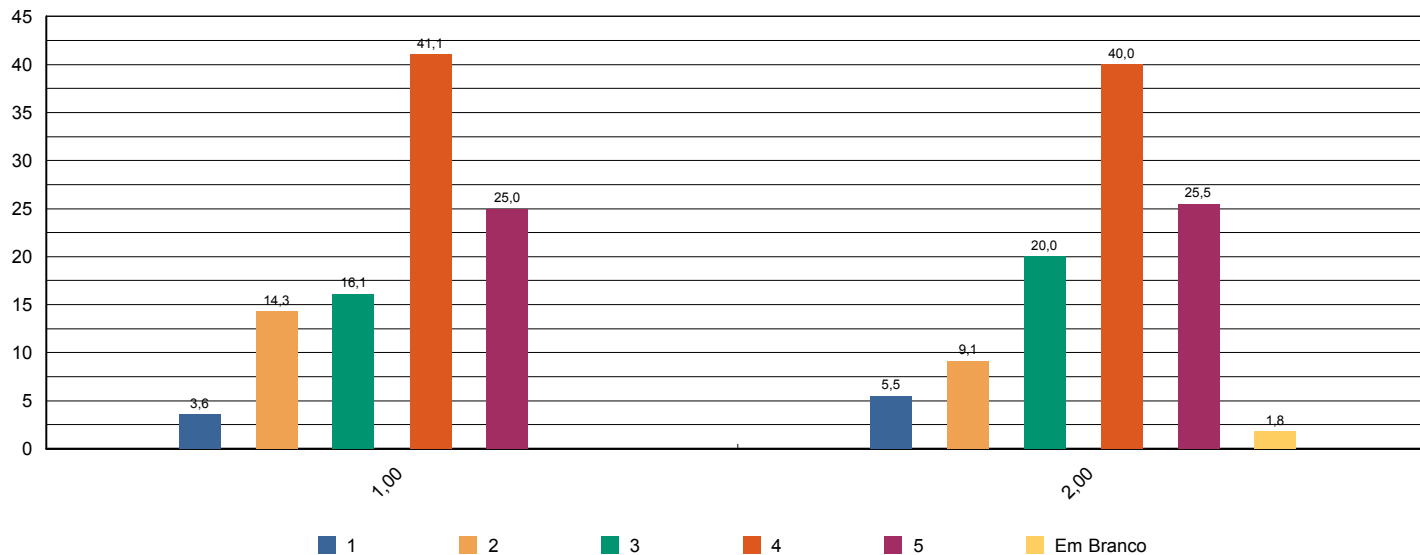



Sistema de Avaliação Institucional

Avaliação	1º Avaliação Institucional de 2012	01/05/2012 à 04/06/2012
Localidade	UNASP Engenheiro Coelho	
Curso	Sistemas para Internet	Participantes 56
Dimensão	6 - Organização e Gestão da Instituição	
Questionário	Coordenadoria do curso	

perguntas	total sem brancos	brancos
1 - Disposição do coordenador para ouvir e orientar os alunos.	56	0
2 - Liderança do curso.	56	0

* perguntas X representação percentual

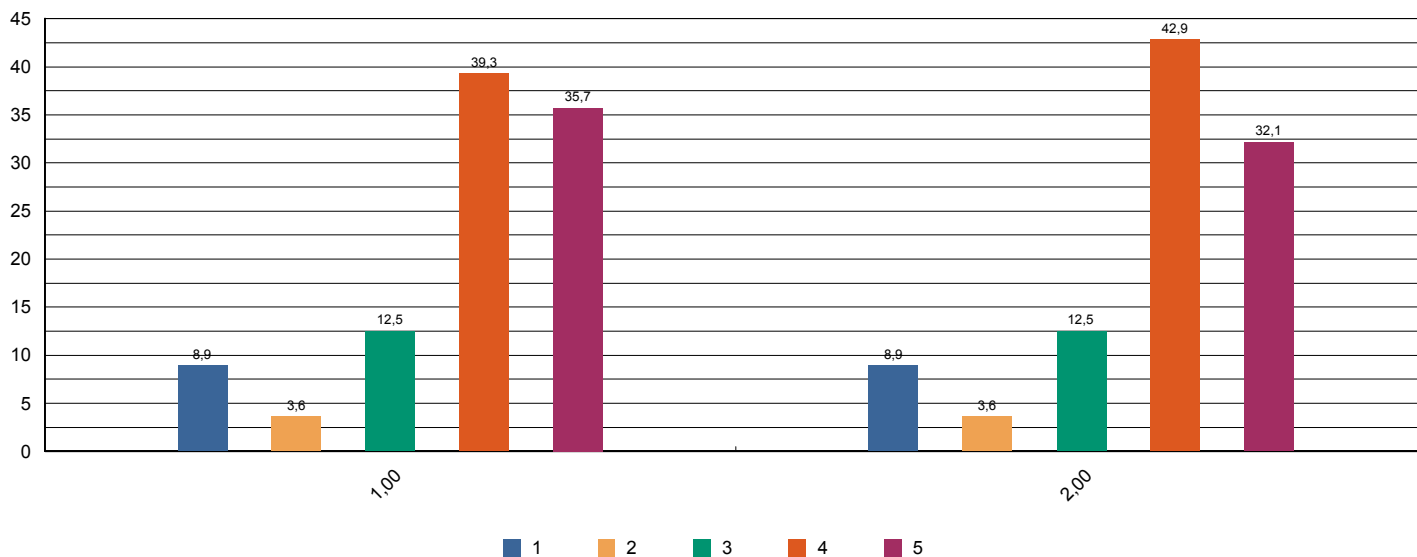



Sistema de Avaliação Institucional

Avaliação	1º Avaliação Institucional de 2012	01/05/2012 à 04/06/2012
Localidade	UNASP Engenheiro Coelho	
Curso	Sistemas para Internet	Participantes 56
Dimensão	7 - Infraestrutura Física e recursos de apoio	
Questionário	Infraestrutura	

perguntas	total sem brancos	brancos
1 - Sala de aula	56	0
2 - Sanitários	56	0
3 - Cantina	52	4
4 - Espaços de convivência (centro de vivência, quadras, jardins, etc.)	53	3
5 - Livros, periódicos e outros materiais disponíveis na biblioteca.	56	0
6 - Laboratórios e outros espaços para atividades práticas.	55	1
7 - Acesso à Internet para pesquisa acadêmica.	55	1

* perguntas X representação percentual

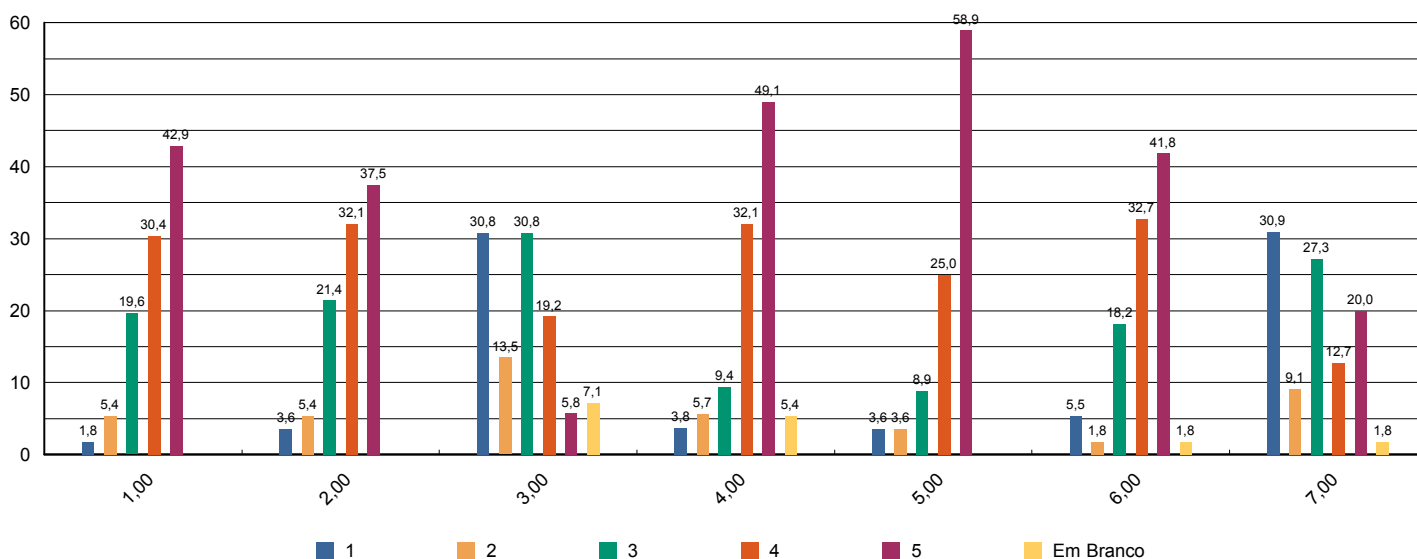



Sistema de Avaliação Institucional

Avaliação	1º Avaliação Institucional de 2012	01/05/2012 à 04/06/2012
Localidade	UNASP Engenheiro Coelho	
Curso	Sistemas para Internet	Participantes 56
Dimensão	7 - Infraestrutura Física e recursos de apoio	
Questionário	Quanto ao Sistema de Avaliação	

perguntas	total sem brancos	brancos
1 - O que você achou desse sistema avaliativo institucional?	56	0

* perguntas X representação percentual

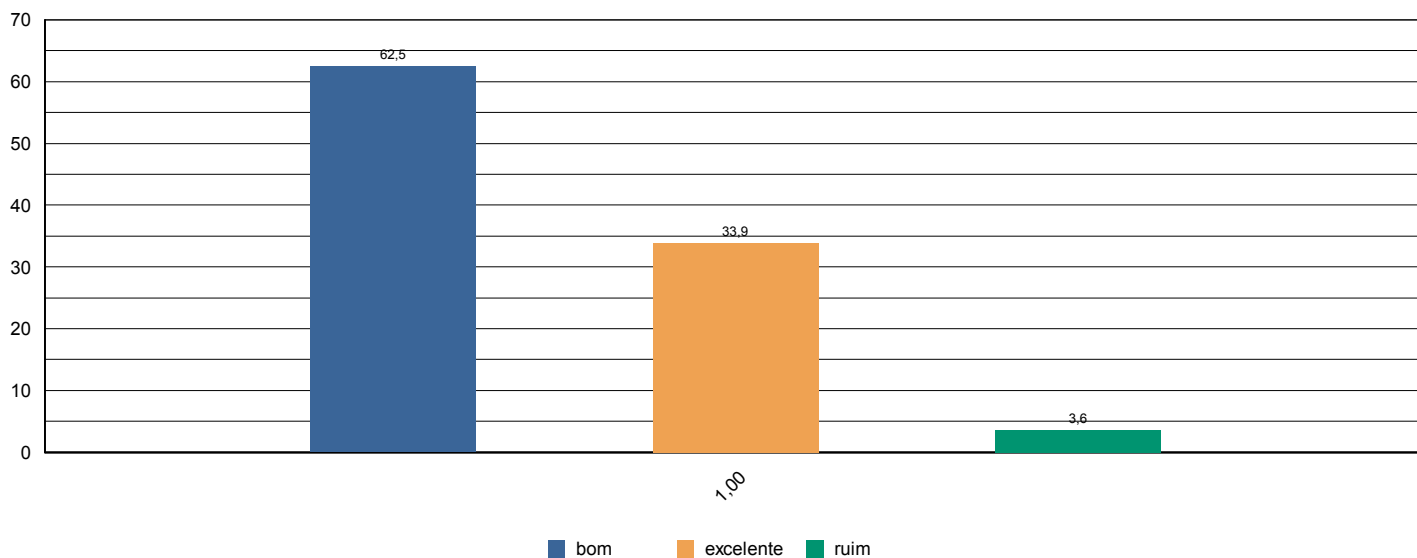



Sistema de Avaliação Institucional

Avaliação	1º Avaliação Institucional de 2012	01/05/2012 à 04/06/2012
Localidade	UNASP Engenheiro Coelho	
Curso	Sistemas para Internet	Participantes 56
Dimensão	2 - Políticas Acadêmicas	
Questionário	Quanto às condições pedagógicas do curso	

perguntas	total sem brancos	brancos
1 - Contribuição das disciplinas para minha formação profissional.	56	0
2 - Programas de extensão.	47	9
3 - Programa de iniciação científica do meu curso.	48	8
4 - Processo de desenvolvimento do Trabalho de Conclusão de Curso (TCC).	36	20
5 - Apoio à participação de alunos em eventos científicos fora da Instituição.	48	8
6 - Apoio espiritual.	54	2
7 - Programa de Apoio ao Discente (PROAD).	48	8
8 - Harmonia e sincronismo entre as disciplinas	56	0
9 - O meu grau de satisfação com o curso, como um todo, é:	56	0

* perguntas X representação percentual

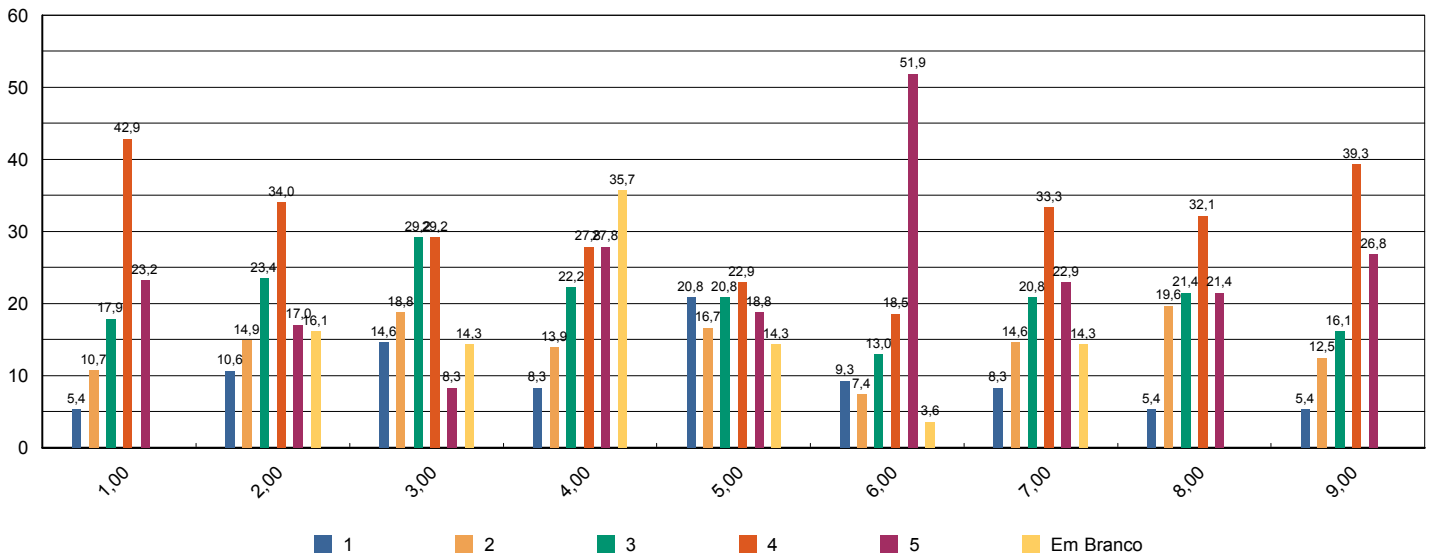



Sistema de Avaliação Institucional

Avaliação	1º Avaliação Institucional de 2012	01/05/2012 à 04/06/2012
Localidade	UNASP Engenheiro Coelho	
Curso	Sistemas para Internet	Participantes 7
Dimensão	2 - Políticas Acadêmicas	
Questionário	Avalie a atuação do Colegiado do Curso (Docentes)	

perguntas	total sem brancos	brancos
1 - Analisa, periodicamente, relatórios da Comissão Própria de Avaliação (CPA), Relatórios do MEC, da Comissão Interna de Avaliação de Curso (CIAC) e da Comissão de Avaliação Denominacional.	4	3
2 - Aprova os ementários e bibliografias das disciplinas.	7	0
3 - Atualiza, periodicamente, o Projeto Pedagógico de Curso (PPC).	6	1
4 - Aprecia os projetos apresentados pela Coordenadoria de Curso.	7	0
5 - Meu grau de satisfação com o curso.	7	0
6 - Meu grau de satisfação com o clima institucional.	7	0

* perguntas X representação percentual

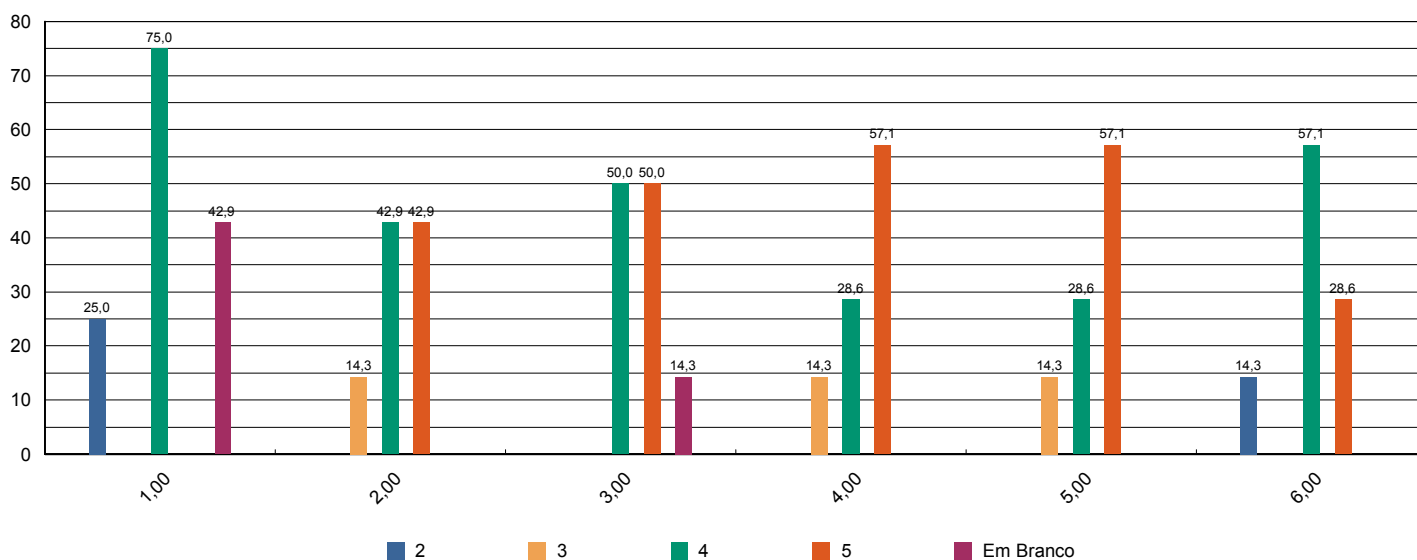



Sistema de Avaliação Institucional

Avaliação	1º Avaliação Institucional de 2012	01/05/2012 à 04/06/2012
Localidade	UNASP Engenheiro Coelho	
Curso	Sistemas para Internet	Participantes 7
Dimensão	2 - Políticas Acadêmicas	
Questionário	Avalie o apoio que o curso oferece aos alunos (Docentes)	

perguntas	total sem brancos	brancos
1 - Há programas de extensão como parte do projeto do curso.	6	1
2 - Há programas de iniciação científica como parte do projeto do curso.	6	1
3 - Há programa de monitoria.	6	1
4 - A Instituição dá apoio à participação discente em eventos científicos fora da instituição (encontros, congressos, etc..)	6	1
5 - As atividades promovidas pelo Programa de Atendimento ao Discente (PROAD) atendem às necessidades dos alunos.	7	0
6 - Há um programa efetivo de apoio espiritual aos alunos.	7	0
7 - O curso promove eventos acadêmico-científicos e culturais.	7	0

* perguntas X representação percentual

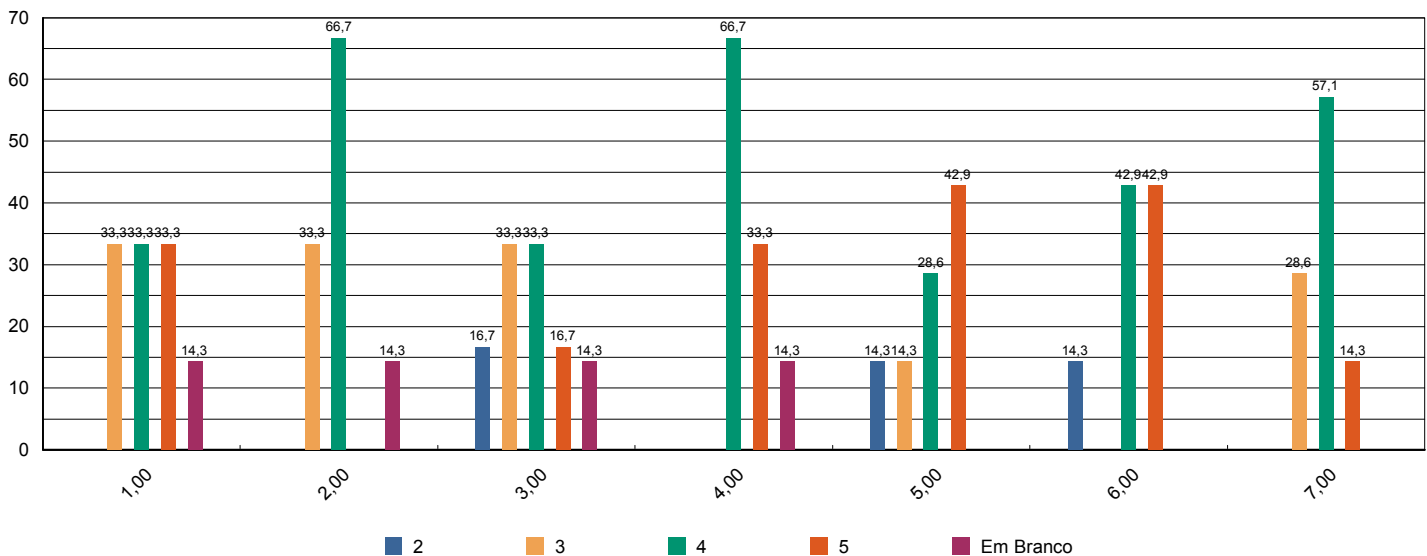



Sistema de Avaliação Institucional

Avaliação	1º Avaliação Institucional de 2012	01/05/2012 à 04/06/2012
Localidade	UNASP Engenheiro Coelho	
Curso	Sistemas para Internet	Participantes 7
Dimensão	2 - Políticas Acadêmicas	
Questionário	Avalie o apoio que o curso oferece aos professores (Docentes)	

perguntas	total sem brancos	brancos
1 - Programa de apoio à capacitação docente (PAD).	6	1
2 - Programa de atualização didático-pedagógica (PROAP).	7	0
3 - Apoio à participação em eventos científicos, encontros, congressos ,etc.. (PROAPARC)	5	2
4 - Espaço destinado à análise de relatos de experiências desenvolvidas em práticas pedagógicas com vistas à socialização dos resultados e melhoria do desempenho docente e discente no ensino–aprendizagem	5	2

* perguntas X representação percentual

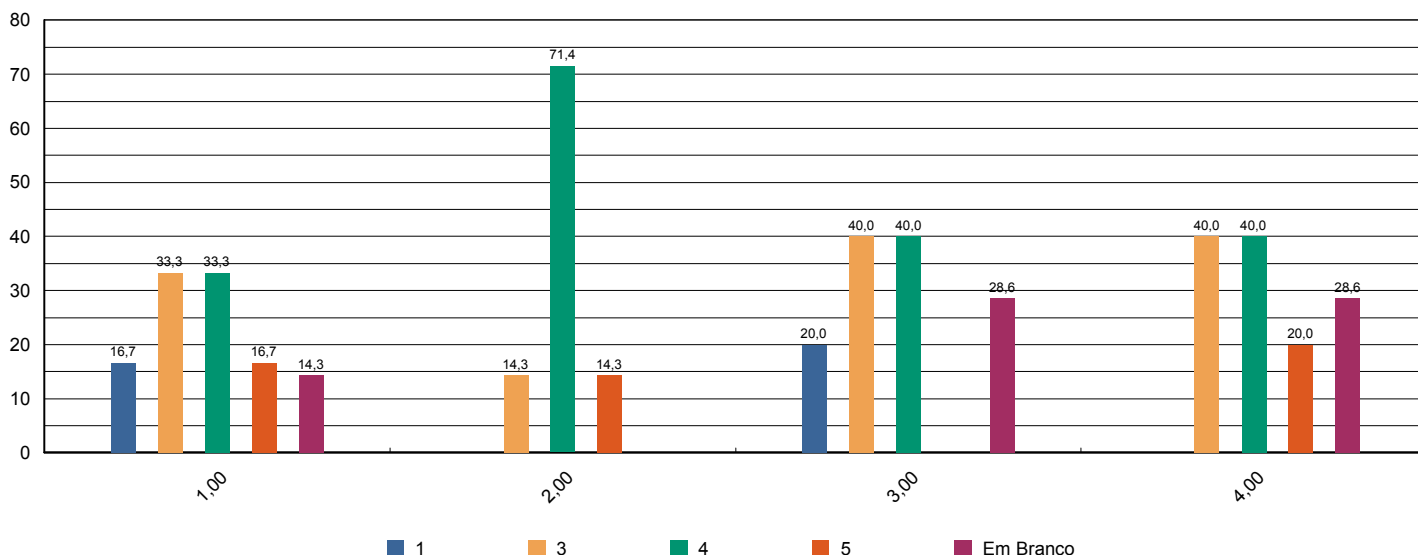



Sistema de Avaliação Institucional

Avaliação	1º Avaliação Institucional de 2012	01/05/2012 à 04/06/2012
Localidade	UNASP Engenheiro Coelho	
Curso	Sistemas para Internet	Participantes 7
Dimensão	4 - Comunicação com a sociedade	
Questionário	Comunicação (Docentes)	

perguntas	total sem brancos	brancos
1 - As informações sobre procedimentos de rotina (atribuição e horário de aulas, documentação, reuniões, salários e outros) são adequadamente divulgadas.	7	0
2 - Os eventos promovidos pela instituição são adequadamente divulgados.	7	0

* perguntas X representação percentual

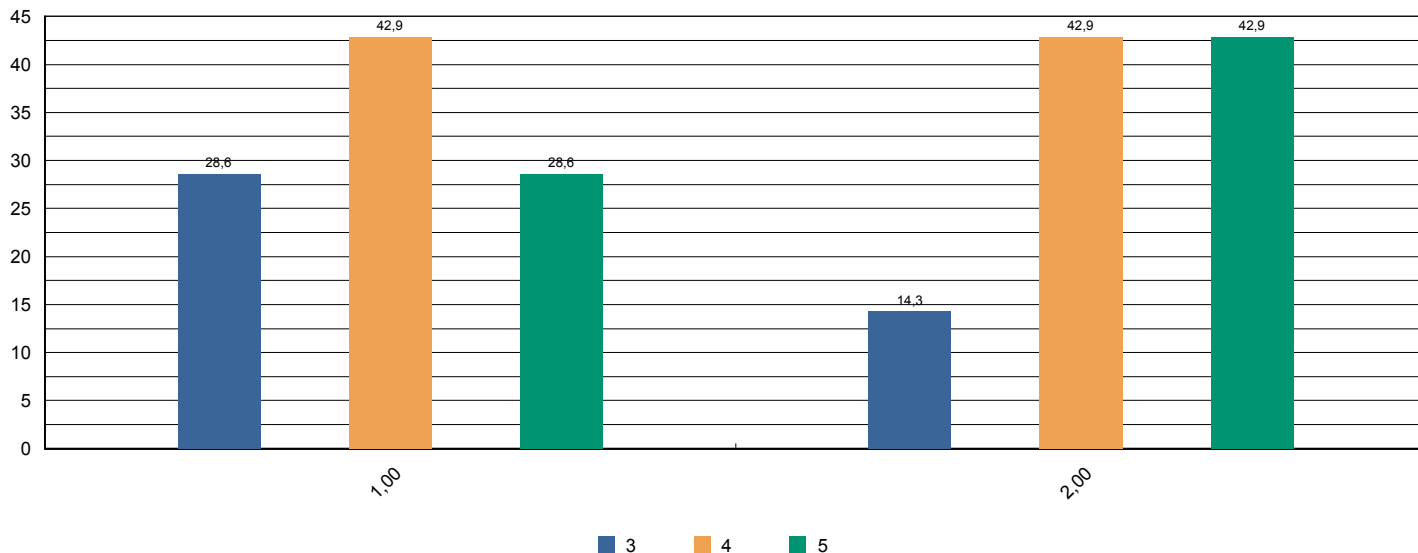



Sistema de Avaliação Institucional

Avaliação	1ª Avaliação Institucional de 2012	01/05/2012 à 04/06/2012
Localidade	UNASP Engenheiro Coelho	
Curso	Sistemas para Internet	Participantes 7
Dimensão	6 - Organização e Gestão da Instituição	
Questionário	Coordenadoria do Curso (Docentes)	

perguntas	total sem brancos	brancos
1 - Disposição do coordenador para ouvir os professores.	4	3
2 - Interesse revelado na solução dos problemas.	6	1
3 - Coordenação das reuniões de Colegiado, CIAC e NDE abordando temas relevantes para o bom funcionamento do curso.	4	3
4 - As orientações recebidas.	6	1
5 - Administração e liderança do Curso.	6	1

* perguntas X representação percentual

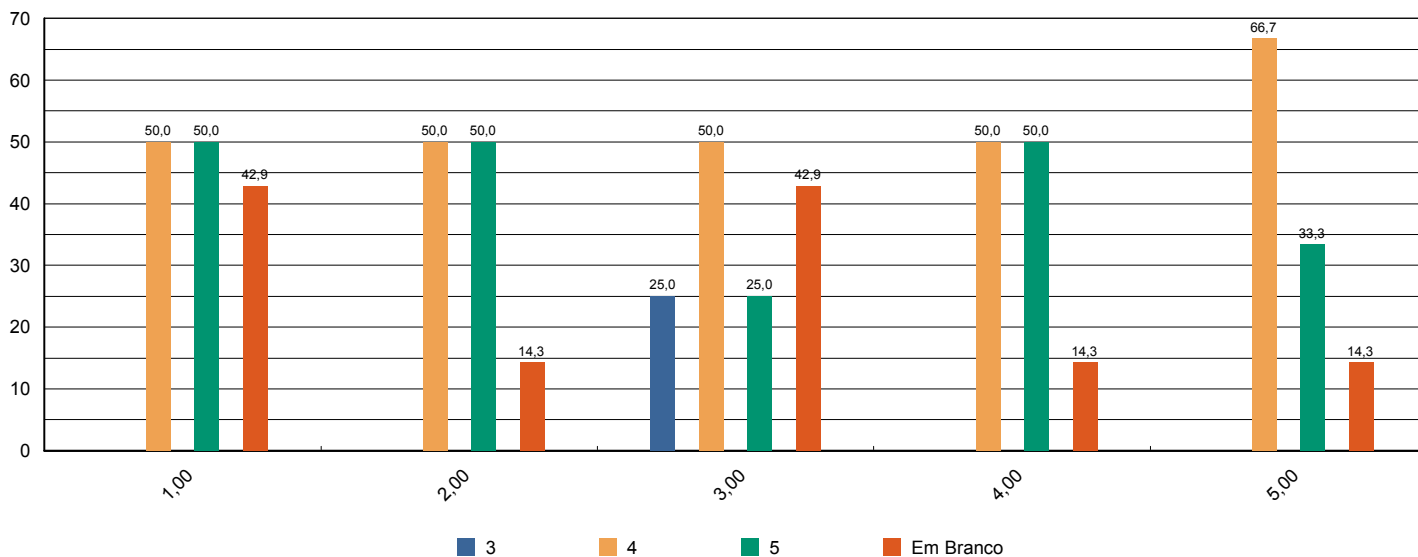



Sistema de Avaliação Institucional

Avaliação	1º Avaliação Institucional de 2012	01/05/2012 à 04/06/2012
Localidade	UNASP Engenheiro Coelho	
Curso	Sistemas para Internet	Participantes 7
Dimensão	7 - Infraestrutura Física e recursos de apoio	
Questionário	Infraestrutura (Docentes)	

perguntas	total sem brancos	brancos
1 - Salas de aula.	7	0
2 - Sanitários.	7	0
3 - Espaços de lazer (quadras, jardins, centro de vivência, etc.)	6	1
4 - Disponibilidade e suficiência do acervo da biblioteca	6	1
5 - Equipamentos disponíveis para uso didático	7	0
6 - Qualidade dos laboratórios	7	0
7 - Acesso a internet para pesquisa acadêmica	7	0
8 - Ambiente de trabalho (sala de professores, gabinetes, etc.)	6	1

* perguntas X representação percentual

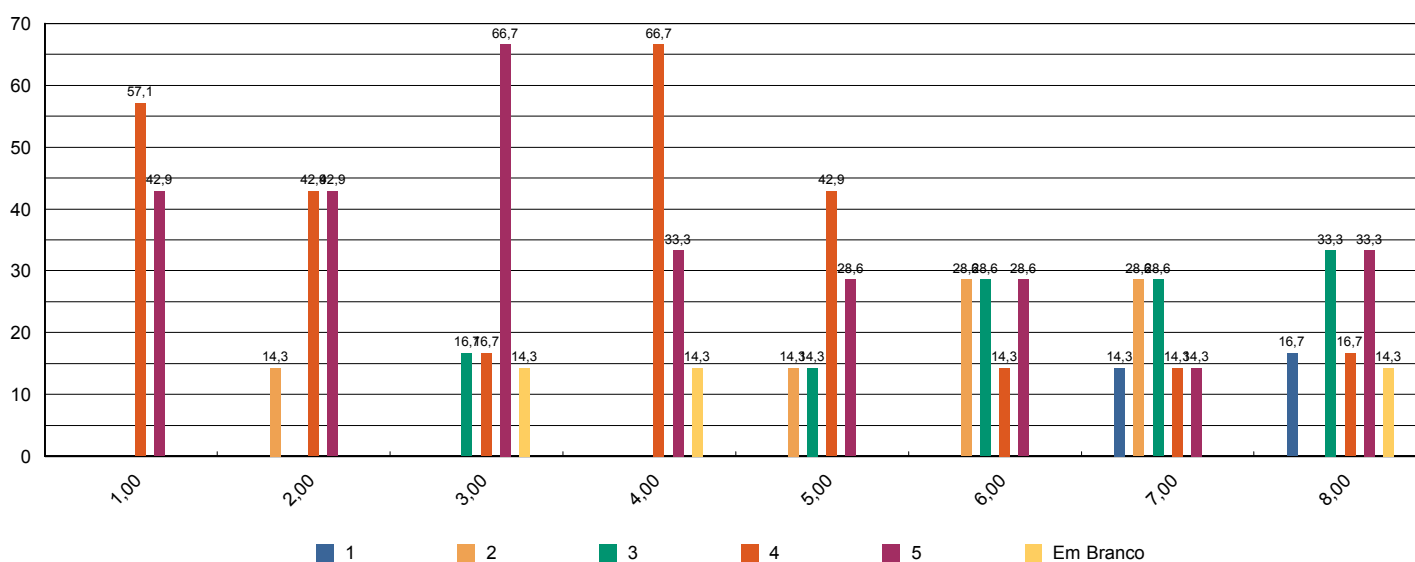



Sistema de Avaliação Institucional

Avaliação	1º Avaliação Institucional de 2012	01/05/2012 à 04/06/2012
Localidade	UNASP Engenheiro Coelho	
Curso	Sistemas para Internet	Participantes 7
Dimensão	2 - Políticas Acadêmicas	
Questionário	Políticas Acadêmicas (Docentes)	

perguntas	total sem brancos	brancos
1.1 - O perfil do egresso está adequadamente definido.	5	2
1.2 - A missão e os objetivos do curso estão bem definidos.	7	0
1.3 - As disciplinas se apresentam, ao longo do curso, em uma seqüência lógica tanto epistemológica quanto pedagogicamente.	6	1
1.4 - As disciplinas de um mesmo semestre apresentam relação entre si com caráter de complementaridade, isto é, o currículo apresenta uma integração horizontal	7	0

* perguntas X representação percentual

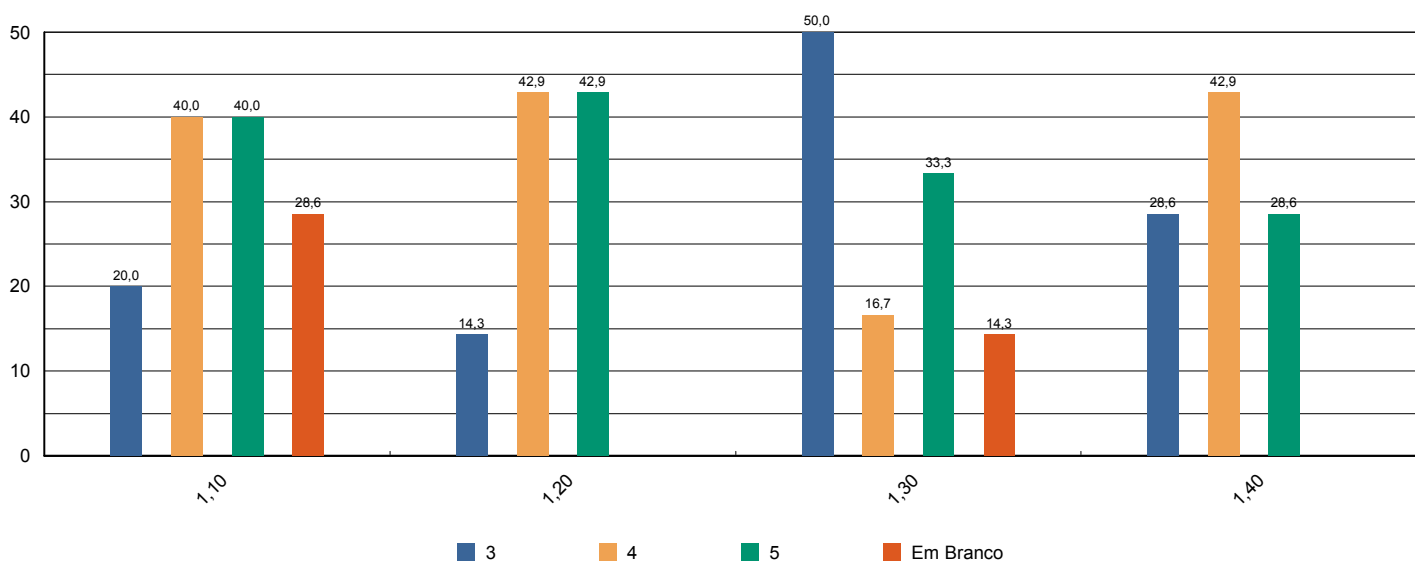



Sistema de Avaliação Institucional

Avaliação	1º Avaliação Institucional de 2012	01/05/2012 à 04/06/2012
Localidade	UNASP Engenheiro Coelho	
Curso	Teologia	Participantes 379
Dimensão	9 - Políticas de atendimento aos estudantes	
Questionário	Atendimento aos discentes	

perguntas	total sem brancos	brancos
1 - Atendimento e serviço da cantina	329	50
2 - Atendimento na biblioteca.	376	3
3 - Atendimento na secretaria.	375	4
4 - Atendimento do setor de finanças.	371	8
5 - Atendimento do setor de Bolsas de Estudo.	295	84

* perguntas X representação percentual

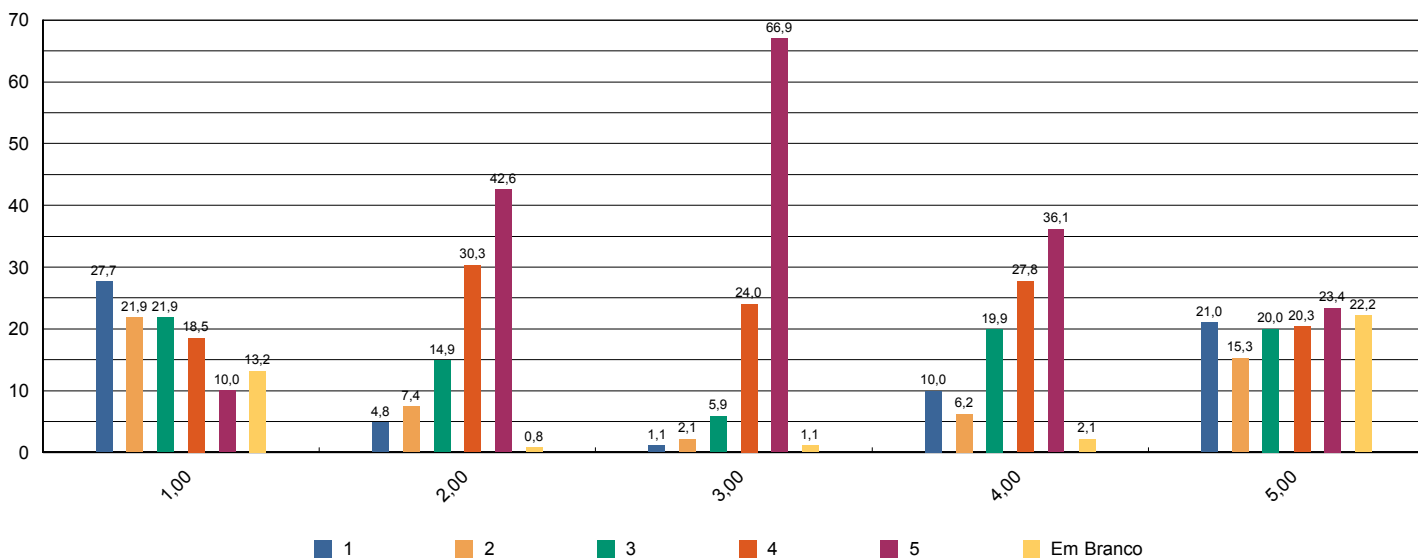



Sistema de Avaliação Institucional

Avaliação	1º Avaliação Institucional de 2012	01/05/2012 à 04/06/2012
Localidade	UNASP Engenheiro Coelho	
Curso	Teologia	Participantes 379
Dimensão	4 - Comunicação com a sociedade	
Questionário	Comunicação	

perguntas	total sem brancos	brancos
1 - Informações sobre procedimentos de rotina (matrículas, pagamentos, horários de funcionamento, calendário, etc.) são adequadamente divulgadas.	367	12
2 - Eventos promovidos pela instituição são adequadamente divulgados.	376	3

* perguntas X representação percentual

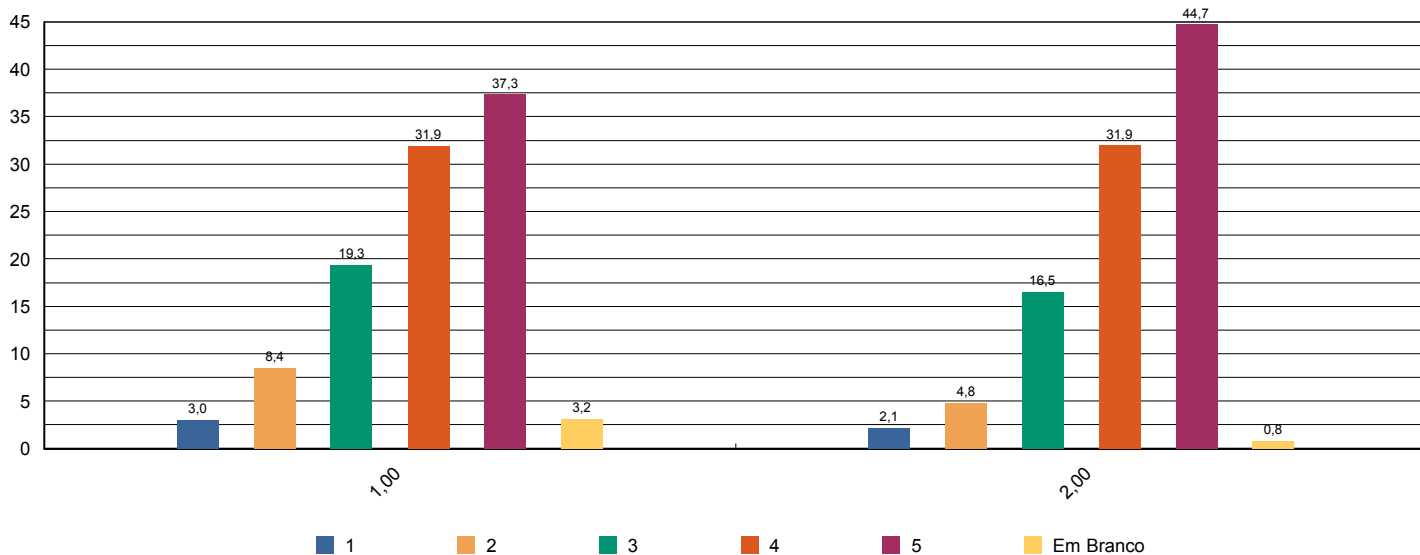



Sistema de Avaliação Institucional

Avaliação	1º Avaliação Institucional de 2012	01/05/2012 à 04/06/2012
Localidade	UNASP Engenheiro Coelho	
Curso	Teologia	Participantes 379
Dimensão	6 - Organização e Gestão da Instituição	
Questionário	Coordenadoria do curso	

perguntas	total sem brancos	brancos
1 - Disposição do coordenador para ouvir e orientar os alunos.	330	49
2 - Liderança do curso.	360	19

* perguntas X representação percentual

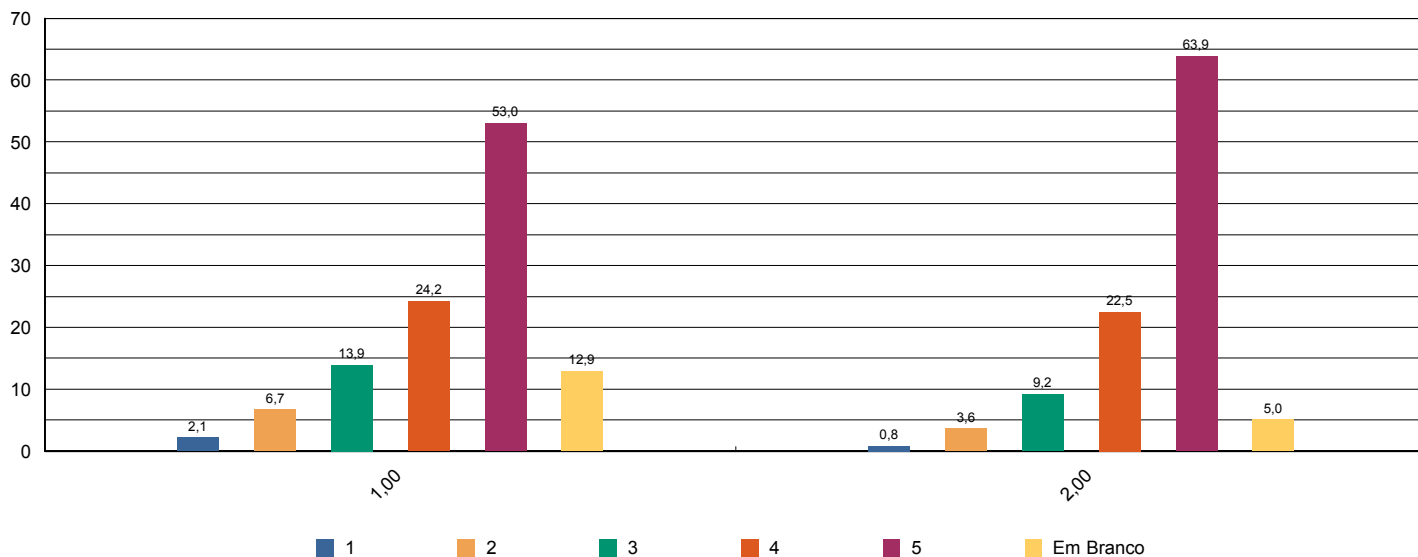



Sistema de Avaliação Institucional

Avaliação	1º Avaliação Institucional de 2012	01/05/2012 à 04/06/2012
Localidade	UNASP Engenheiro Coelho	
Curso	Teologia	Participantes 379
Dimensão	7 - Infraestrutura Física e recursos de apoio	
Questionário	Infraestrutura	

perguntas	total sem brancos	brancos
1 - Sala de aula	377	2
2 - Sanitários	376	3
3 - Cantina	334	45
4 - Espaços de convivência (centro de vivência, quadras, jardins, etc.)	367	12
5 - Livros, periódicos e outros materiais disponíveis na biblioteca.	374	5
6 - Laboratórios e outros espaços para atividades práticas.	352	27
7 - Acesso à Internet para pesquisa acadêmica.	374	5

* perguntas X representação percentual

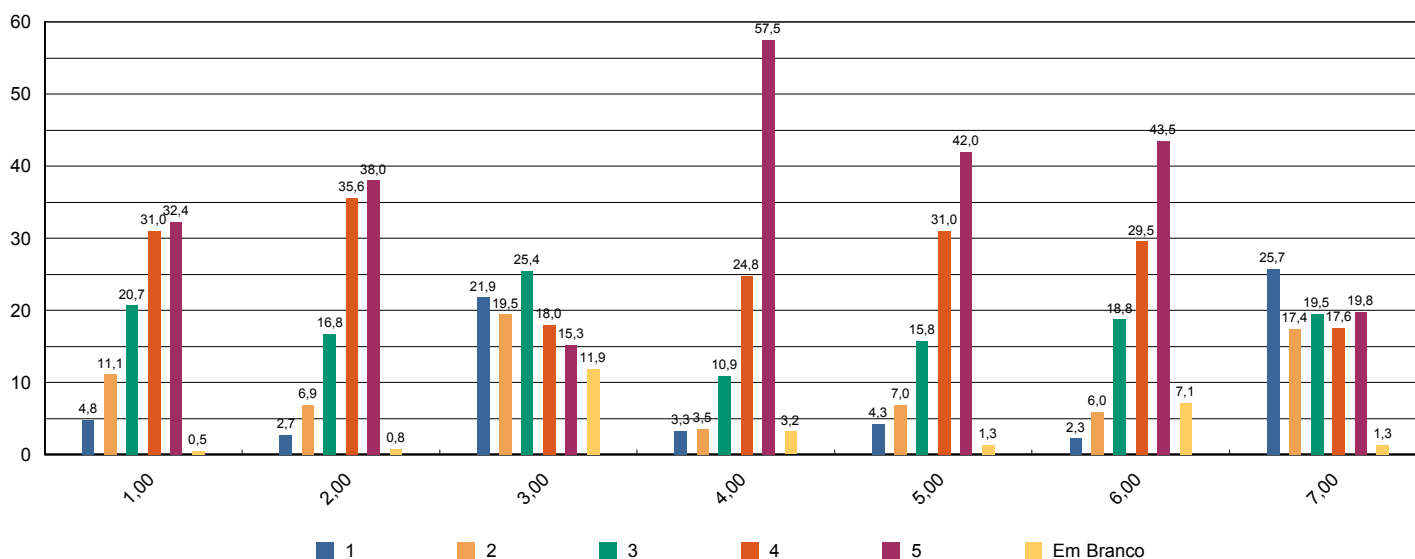



Sistema de Avaliação Institucional

Avaliação	1º Avaliação Institucional de 2012	01/05/2012 à 04/06/2012
Localidade	UNASP Engenheiro Coelho	
Curso	Teologia	Participantes 379
Dimensão	7 - Infraestrutura Física e recursos de apoio	
Questionário	Quanto ao Sistema de Avaliação	

perguntas	total sem brancos	brancos
1 - O que você achou desse sistema avaliativo institucional?	379	0

* perguntas X representação percentual

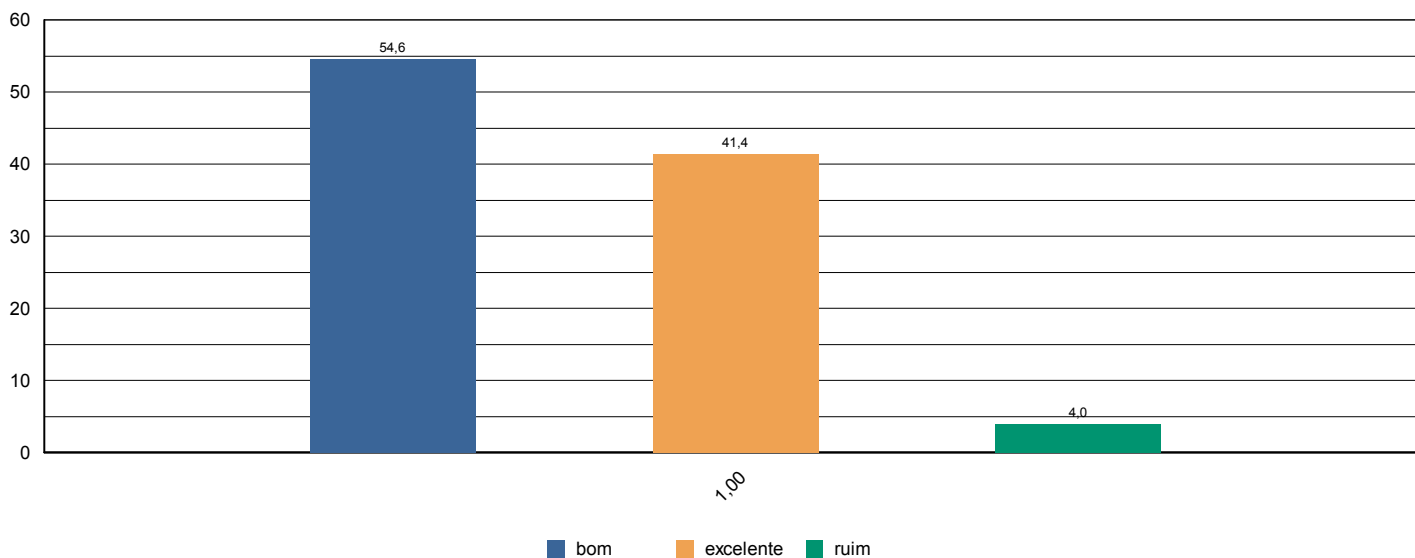



Sistema de Avaliação Institucional

Avaliação	1ª Avaliação Institucional de 2012	01/05/2012 à 04/06/2012
Localidade	UNASP Engenheiro Coelho	
Curso	Teologia	Participantes 379
Dimensão	2 - Políticas Acadêmicas	
Questionário	Quanto às condições pedagógicas do curso	

perguntas	total sem brancos	brancos
1 - Contribuição das disciplinas para minha formação profissional.	374	5
2 - Programas de extensão.	299	80
3 - Programa de iniciação científica do meu curso.	302	77
4 - Processo de desenvolvimento do Trabalho de Conclusão de Curso (TCC).	254	125
5 - Apoio à participação de alunos em eventos científicos fora da Instituição.	283	96
6 - Apoio espiritual.	368	11
7 - Programa de Apoio ao Discente (PROAD).	324	55
8 - Harmonia e sincronismo entre as disciplinas	372	7
9 - O meu grau de satisfação com o curso, como um todo, é:	375	4

* perguntas X representação percentual

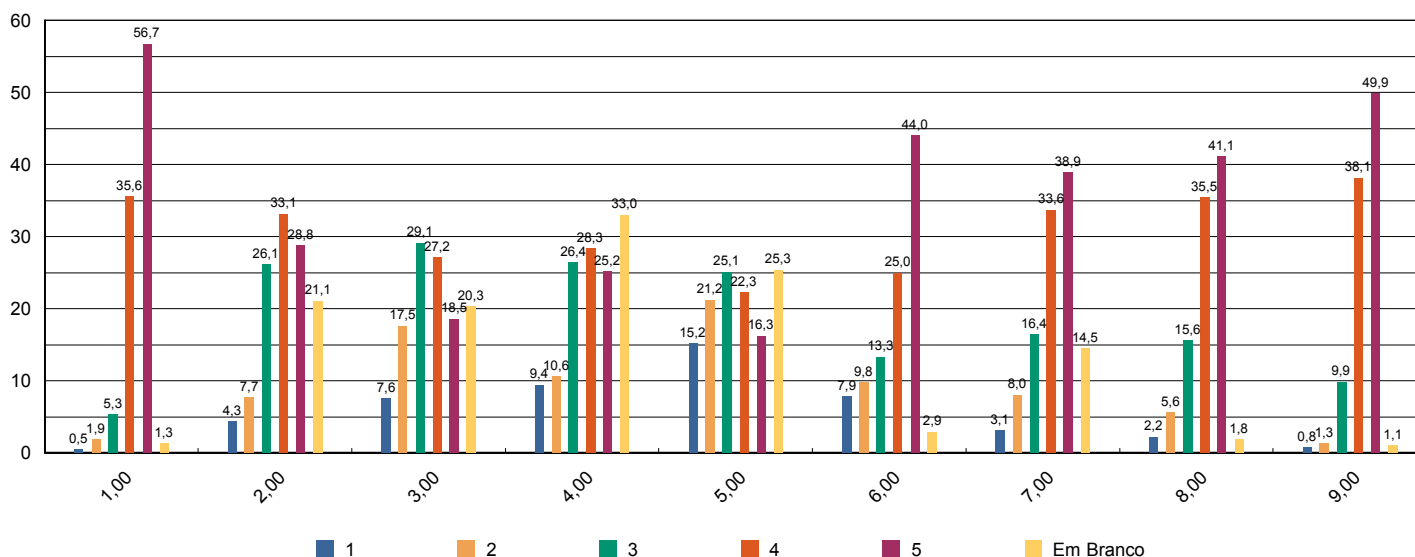



Sistema de Avaliação Institucional

Avaliação	1º Avaliação Institucional de 2012	01/05/2012 à 04/06/2012
Localidade	UNASP Engenheiro Coelho	
Curso	Teologia	Participantes 6
Dimensão	2 - Políticas Acadêmicas	
Questionário	Avalie a atuação do Colegiado do Curso (Docentes)	

perguntas	total sem brancos	brancos
1 - Analisa, periodicamente, relatórios da Comissão Própria de Avaliação (CPA), Relatórios do MEC, da Comissão Interna de Avaliação de Curso (CIAC) e da Comissão de Avaliação Denominacional.	5	1
2 - Aprova os ementários e bibliografias das disciplinas.	6	0
3 - Atualiza, periodicamente, o Projeto Pedagógico de Curso (PPC).	6	0
4 - Aprecia os projetos apresentados pela Coordenadoria de Curso.	6	0
5 - Meu grau de satisfação com o curso.	6	0
6 - Meu grau de satisfação com o clima institucional.	6	0

* perguntas X representação percentual

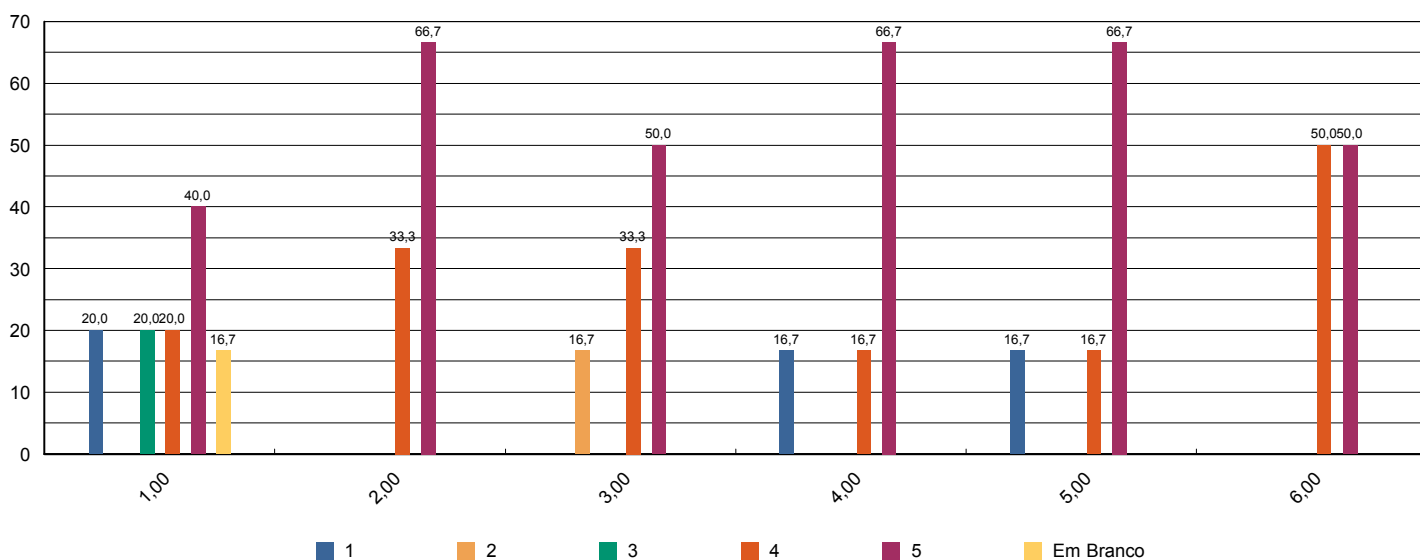



Sistema de Avaliação Institucional

Avaliação	1º Avaliação Institucional de 2012	01/05/2012 à 04/06/2012
Localidade	UNASP Engenheiro Coelho	
Curso	Teologia	Participantes 6
Dimensão	2 - Políticas Acadêmicas	
Questionário	Avalie o apoio que o curso oferece aos alunos (Docentes)	

perguntas	total sem brancos	brancos
1 - Há programas de extensão como parte do projeto do curso.	6	0
2 - Há programas de iniciação científica como parte do projeto do curso.	6	0
3 - Há programa de monitoria.	6	0
4 - A Instituição dá apoio à participação discente em eventos científicos fora da instituição (encontros, congressos, etc..)	6	0
5 - As atividades promovidas pelo Programa de Atendimento ao Discente (PROAD) atendem às necessidades dos alunos.	6	0
6 - Há um programa efetivo de apoio espiritual aos alunos.	6	0
7 - O curso promove eventos acadêmico-científicos e culturais.	6	0

* perguntas X representação percentual

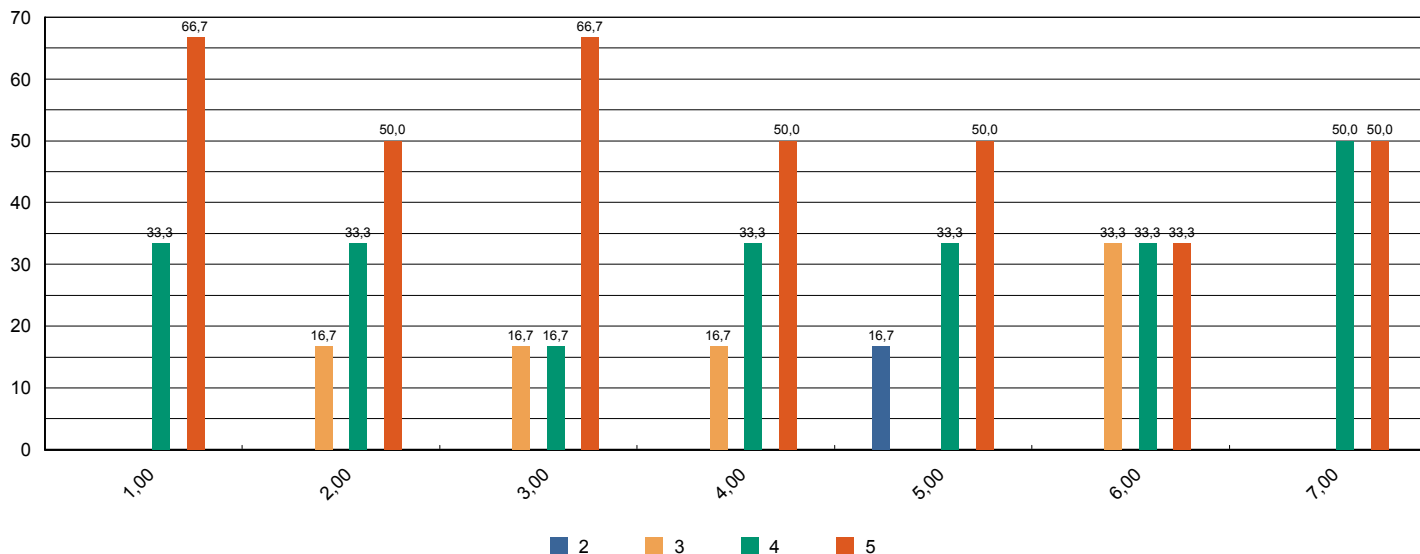



Sistema de Avaliação Institucional

Avaliação	1º Avaliação Institucional de 2012	01/05/2012 à 04/06/2012
Localidade	UNASP Engenheiro Coelho	
Curso	Teologia	Participantes 6
Dimensão	2 - Políticas Acadêmicas	
Questionário	Avalie o apoio que o curso oferece aos professores (Docentes)	

perguntas	total sem brancos	brancos
1 - Programa de apoio à capacitação docente (PAD).	5	1
2 - Programa de atualização didático-pedagógica (PROAP).	6	0
3 - Apoio à participação em eventos científicos, encontros, congressos ,etc.. (PROAPARC)	5	1
4 - Espaço destinado à análise de relatos de experiências desenvolvidas em práticas pedagógicas com vistas à socialização dos resultados e melhoria do desempenho docente e discente no ensino-aprendizagem	6	0

* perguntas X representação percentual

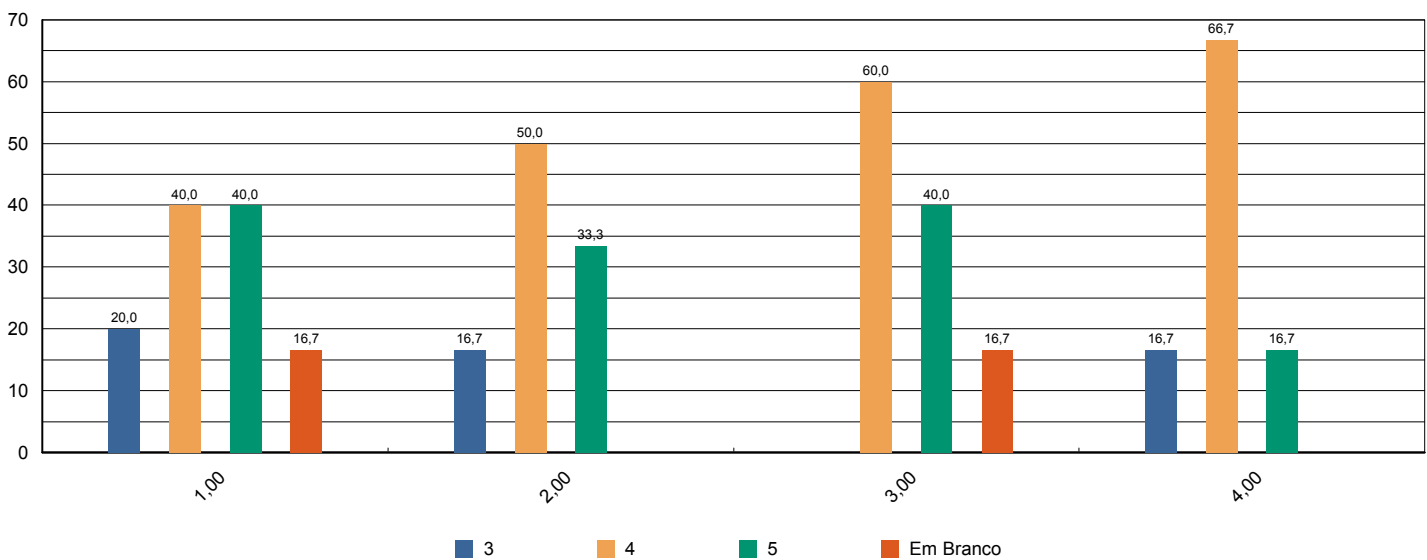



Sistema de Avaliação Institucional

Avaliação	1º Avaliação Institucional de 2012	01/05/2012 à 04/06/2012
Localidade	UNASP Engenheiro Coelho	
Curso	Teologia	Participantes 6
Dimensão	4 - Comunicação com a sociedade	
Questionário	Comunicação (Docentes)	

perguntas	total sem brancos	brancos
1 - As informações sobre procedimentos de rotina (atribuição e horário de aulas, documentação, reuniões, salários e outros) são adequadamente divulgadas.	6	0
2 - Os eventos promovidos pela instituição são adequadamente divulgados.	6	0

* perguntas X representação percentual

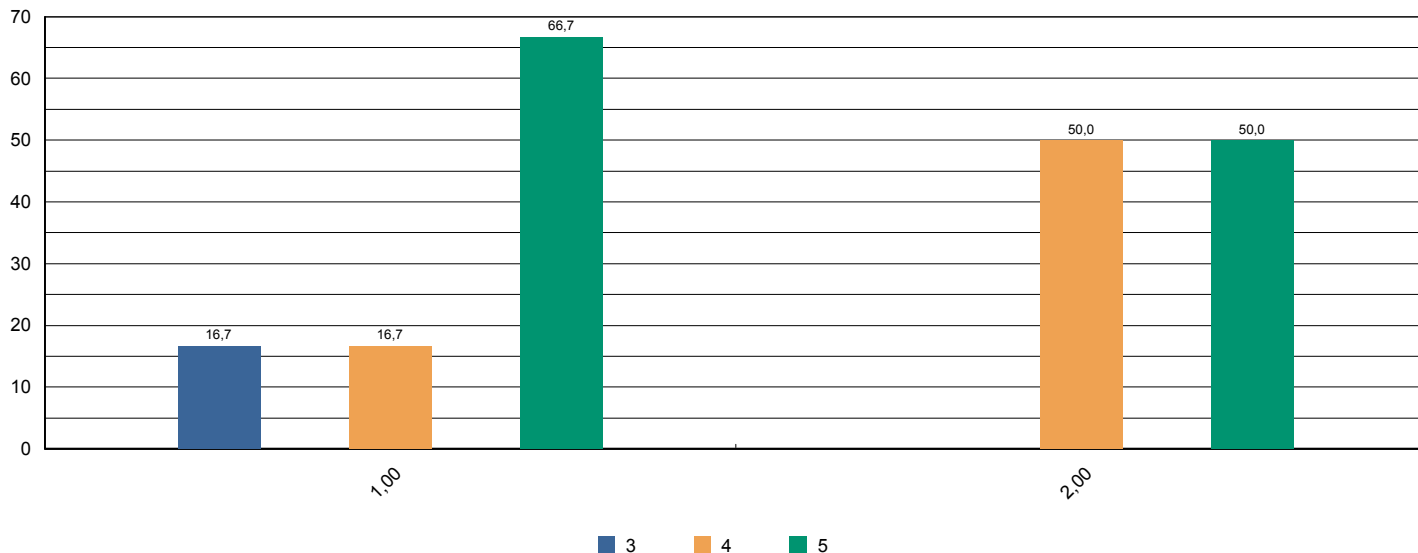

Sistema de Avaliação Institucional



Avaliação	1ª Avaliação Institucional de 2012	01/05/2012 à 04/06/2012
Localidade	UNASP Engenheiro Coelho	
Curso	Teologia	Participantes 6
Dimensão	6 - Organização e Gestão da Instituição	
Questionário	Coordenadoria do Curso (Docentes)	

perguntas	total sem brancos	brancos
1 - Disposição do coordenador para ouvir os professores.	6	0
2 - Interesse revelado na solução dos problemas.	6	0
3 - Coordenação das reuniões de Colegiado, CIAC e NDE abordando temas relevantes para o bom funcionamento do curso.	5	1
4 - As orientações recebidas.	5	1
5 - Administração e liderança do Curso.	6	0

* perguntas X representação percentual

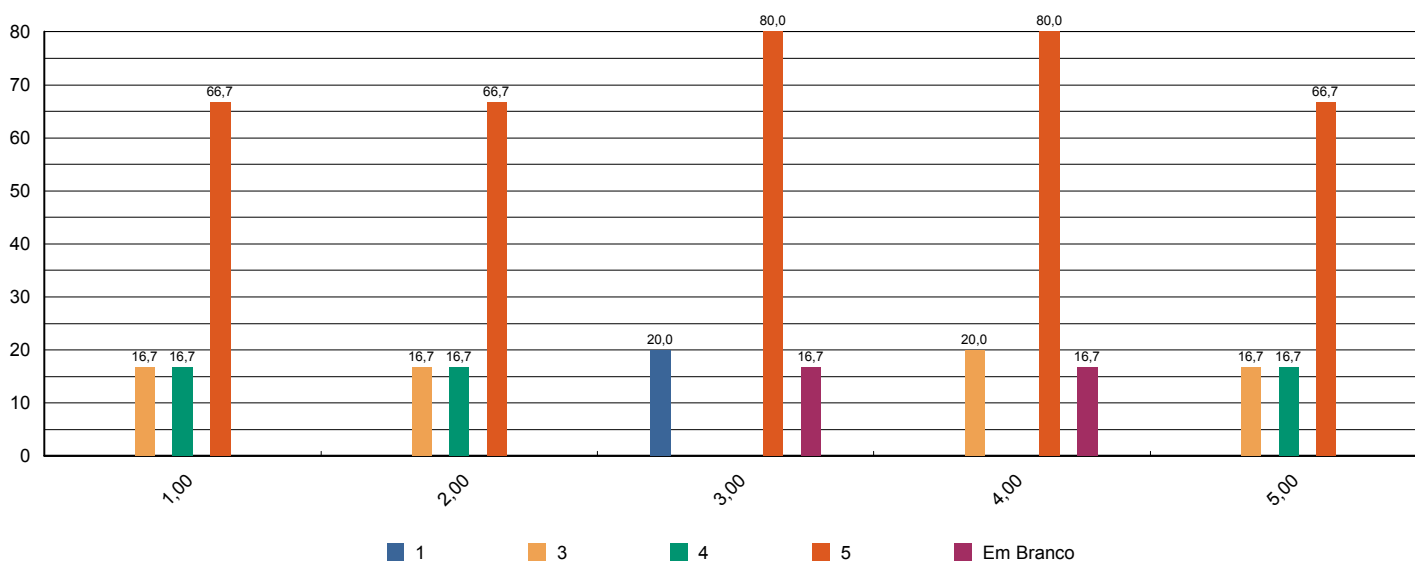



Sistema de Avaliação Institucional

Avaliação	1º Avaliação Institucional de 2012	01/05/2012 à 04/06/2012
Localidade	UNASP Engenheiro Coelho	
Curso	Teologia	Participantes 6
Dimensão	7 - Infraestrutura Física e recursos de apoio	
Questionário	Infraestrutura (Docentes)	

perguntas	total sem brancos	brancos
1 - Salas de aula.	6	0
2 - Sanitários.	6	0
3 - Espaços de lazer (quadras, jardins, centro de vivência, etc.)	6	0
4 - Disponibilidade e suficiência do acervo da biblioteca	6	0
5 - Equipamentos disponíveis para uso didático	6	0
6 - Qualidade dos laboratórios	5	1
7 - Acesso a internet para pesquisa acadêmica	6	0
8 - Ambiente de trabalho (sala de professores, gabinetes, etc.)	6	0

* perguntas X representação percentual

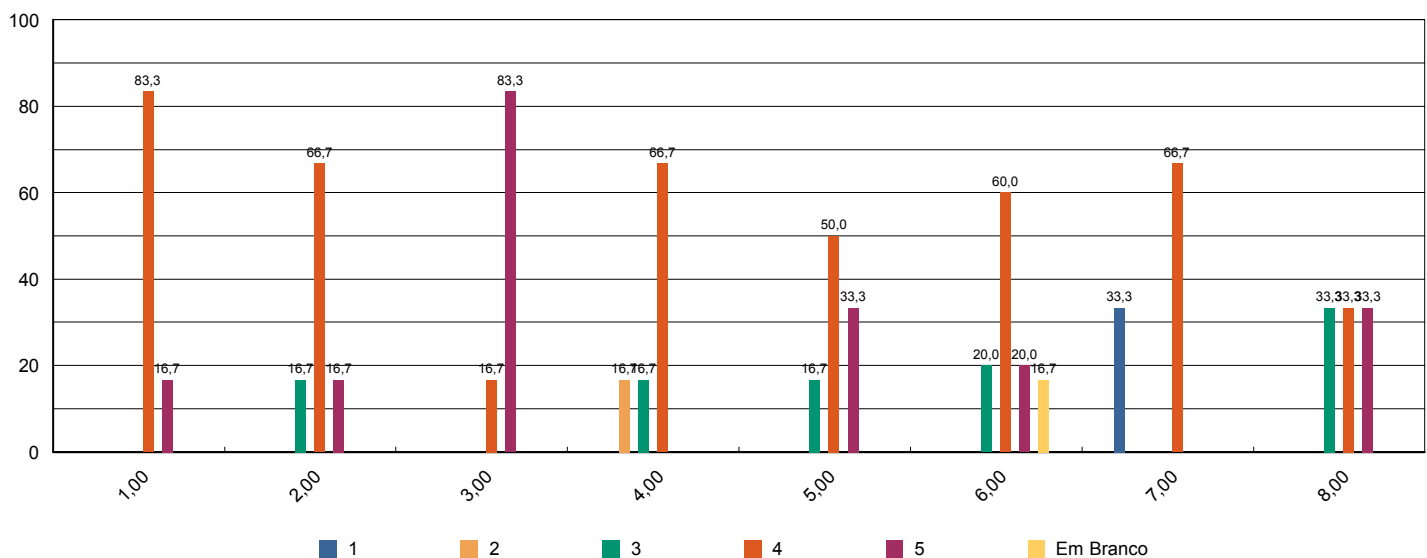



Sistema de Avaliação Institucional

Avaliação	1º Avaliação Institucional de 2012	01/05/2012 à 04/06/2012
Localidade	UNASP Engenheiro Coelho	
Curso	Teologia	Participantes 6
Dimensão	2 - Políticas Acadêmicas	
Questionário	Políticas Acadêmicas (Docentes)	

perguntas	total sem brancos	brancos
1.1 - O perfil do egresso está adequadamente definido.	5	1
1.2 - A missão e os objetivos do curso estão bem definidos.	5	1
1.3 - As disciplinas se apresentam, ao longo do curso, em uma seqüência lógica tanto epistemológica quanto pedagogicamente.	6	0
1.4 - As disciplinas de um mesmo semestre apresentam relação entre si com caráter de complementaridade, isto é, o currículo apresenta uma integração horizontal	6	0

* perguntas X representação percentual

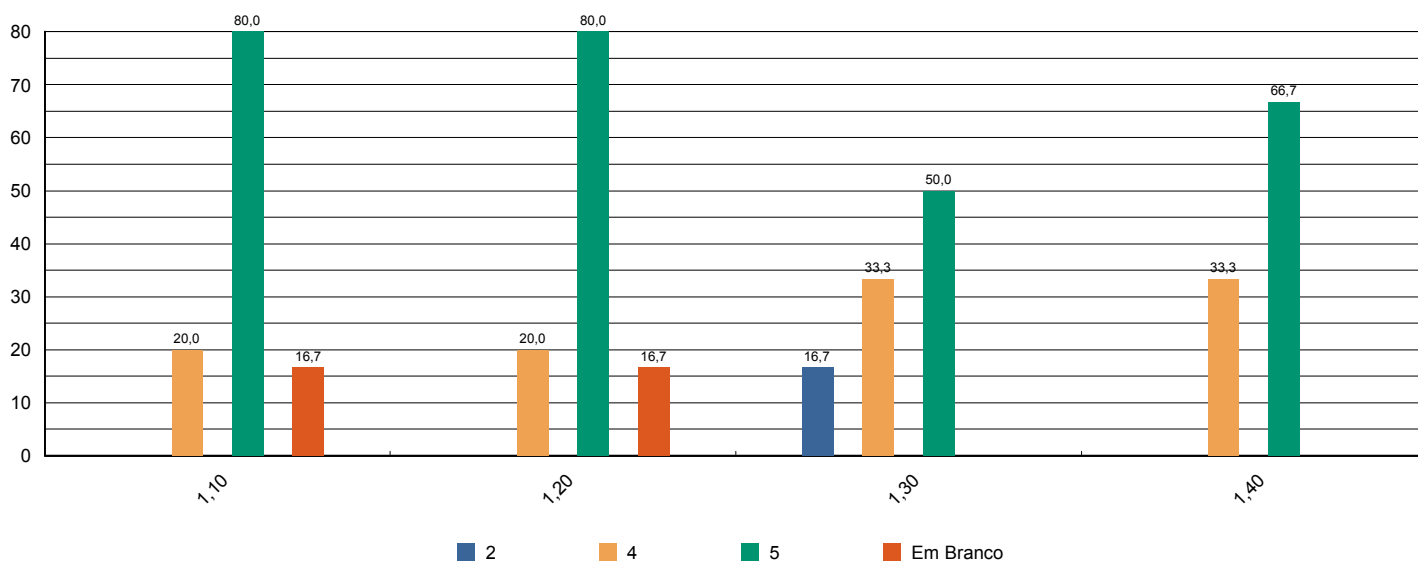



Sistema de Avaliação Institucional

Avaliação	1º Avaliação Institucional de 2012	01/05/2012 à 04/06/2012
Localidade	UNASP Engenheiro Coelho	
Curso	Tradutor e Intérprete	Participantes 71
Dimensão	9 - Políticas de atendimento aos estudantes	
Questionário	Atendimento aos discentes	

perguntas	total sem brancos	brancos
1 - Atendimento e serviço da cantina	64	7
2 - Atendimento na biblioteca.	65	6
3 - Atendimento na secretaria.	68	3
4 - Atendimento do setor de finanças.	70	1
5 - Atendimento do setor de Bolsas de Estudo.	59	12

* perguntas X representação percentual

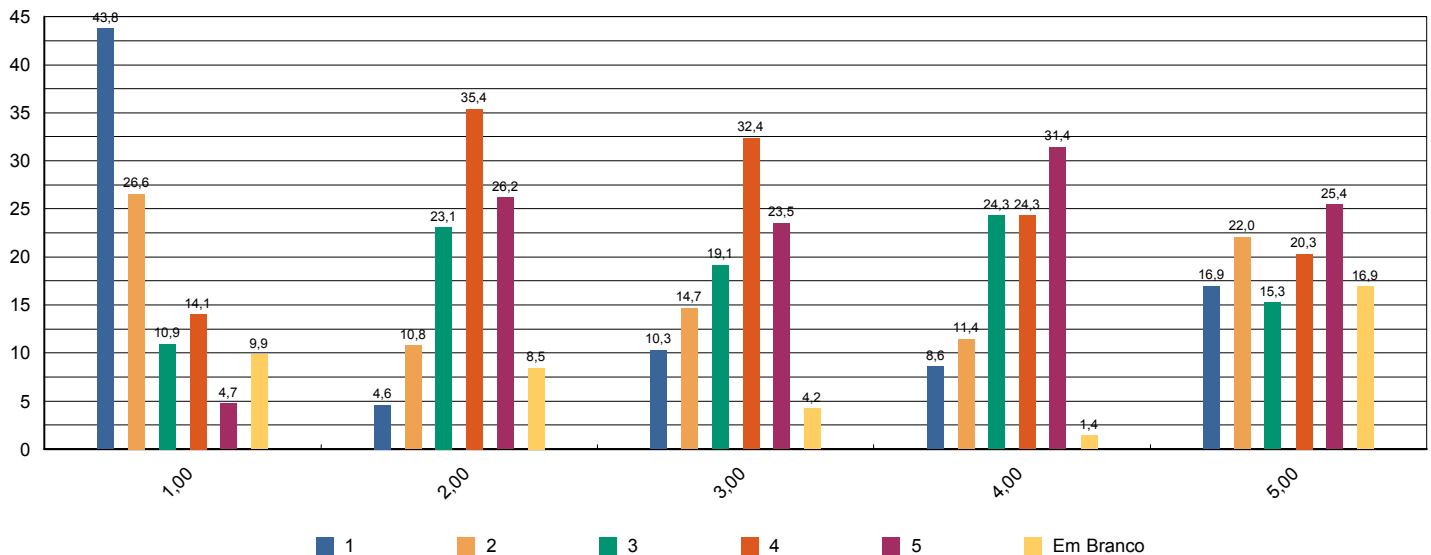

Sistema de Avaliação Institucional



Avaliação	1º Avaliação Institucional de 2012	01/05/2012 à 04/06/2012
Localidade	UNASP Engenheiro Coelho	
Curso	Tradutor e Intérprete	Participantes 71
Dimensão	4 - Comunicação com a sociedade	
Questionário	Comunicação	

perguntas	total sem brancos	brancos
1 - Informações sobre procedimentos de rotina (matrículas, pagamentos, horários de funcionamento, calendário, etc.) são adequadamente divulgadas.	70	1
2 - Eventos promovidos pela instituição são adequadamente divulgados.	71	0

* perguntas X representação percentual

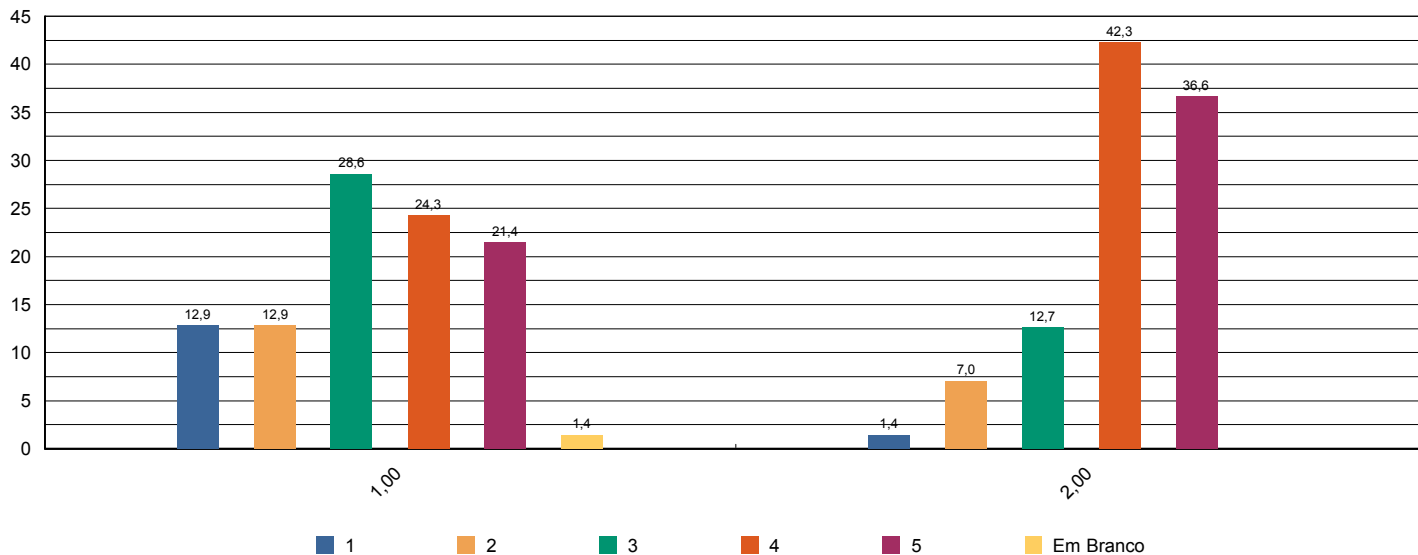



Sistema de Avaliação Institucional

Avaliação	1º Avaliação Institucional de 2012	01/05/2012 à 04/06/2012
Localidade	UNASP Engenheiro Coelho	
Curso	Tradutor e Intérprete	Participantes 71
Dimensão	6 - Organização e Gestão da Instituição	
Questionário	Coordenadoria do curso	

perguntas	total sem brancos	brancos
1 - Disposição do coordenador para ouvir e orientar os alunos.	67	4
2 - Liderança do curso.	68	3

* perguntas X representação percentual

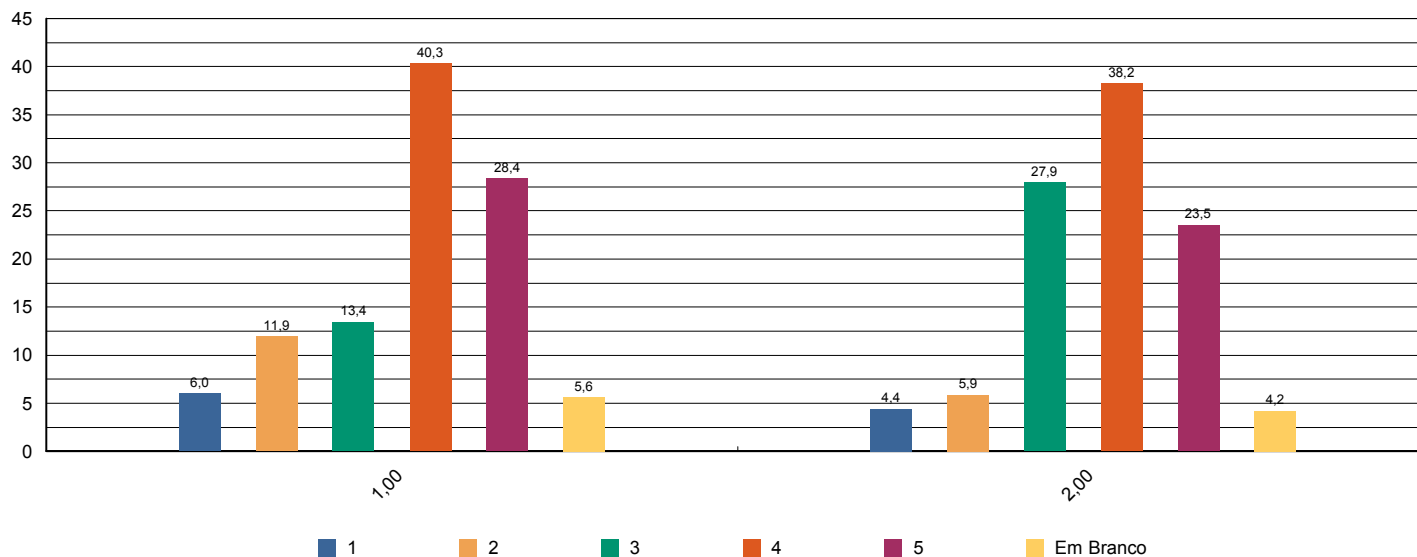



Sistema de Avaliação Institucional

Avaliação	1º Avaliação Institucional de 2012	01/05/2012 à 04/06/2012
Localidade	UNASP Engenheiro Coelho	
Curso	Tradutor e Intérprete	Participantes 71
Dimensão	7 - Infraestrutura Física e recursos de apoio	
Questionário	Infraestrutura	

perguntas	total sem brancos	brancos
1 - Sala de aula	71	0
2 - Sanitários	71	0
3 - Cantina	66	5
4 - Espaços de convivência (centro de vivência, quadras, jardins, etc.)	64	7
5 - Livros, periódicos e outros materiais disponíveis na biblioteca.	64	7
6 - Laboratórios e outros espaços para atividades práticas.	67	4
7 - Acesso à Internet para pesquisa acadêmica.	68	3

* perguntas X representação percentual

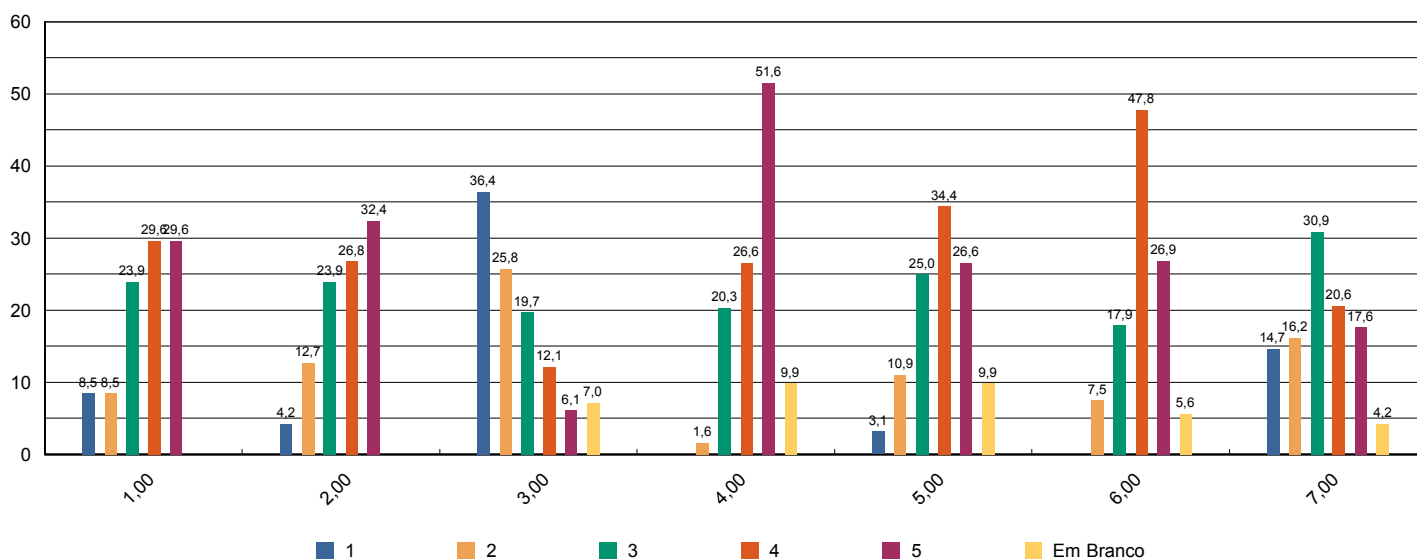



Sistema de Avaliação Institucional

Avaliação	1º Avaliação Institucional de 2012	01/05/2012 à 04/06/2012
Localidade	UNASP Engenheiro Coelho	
Curso	Tradutor e Intérprete	Participantes 71
Dimensão	7 - Infraestrutura Física e recursos de apoio	
Questionário	Quanto ao Sistema de Avaliação	

perguntas	total sem brancos	brancos
1 - O que você achou desse sistema avaliativo institucional?	71	0

* perguntas X representação percentual

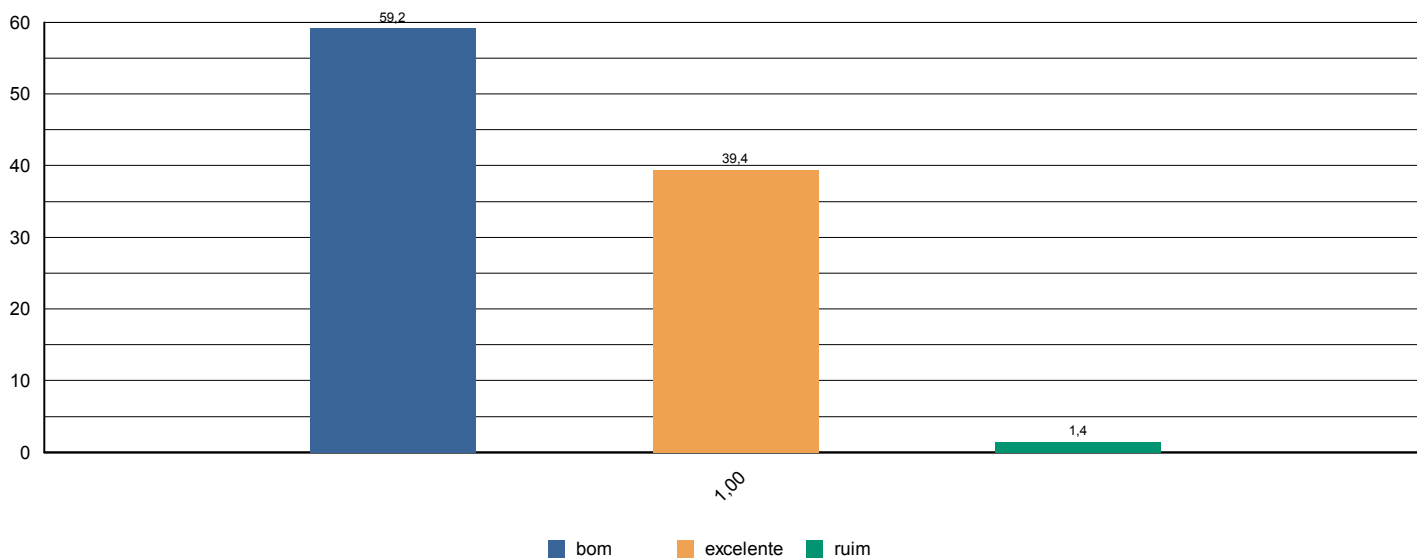



Sistema de Avaliação Institucional

Avaliação	1º Avaliação Institucional de 2012	01/05/2012 à 04/06/2012
Localidade	UNASP Engenheiro Coelho	
Curso	Tradutor e Intérprete	Participantes 71
Dimensão	2 - Políticas Acadêmicas	
Questionário	Quanto às condições pedagógicas do curso	

perguntas	total sem brancos	brancos
1 - Contribuição das disciplinas para minha formação profissional.	71	0
2 - Programas de extensão.	59	12
3 - Programa de iniciação científica do meu curso.	58	13
4 - Processo de desenvolvimento do Trabalho de Conclusão de Curso (TCC).	40	31
5 - Apoio à participação de alunos em eventos científicos fora da Instituição.	59	12
6 - Apoio espiritual.	67	4
7 - Programa de Apoio ao Discente (PROAD).	63	8
8 - Harmonia e sincronismo entre as disciplinas	71	0
9 - O meu grau de satisfação com o curso, como um todo, é:	71	0

* perguntas X representação percentual

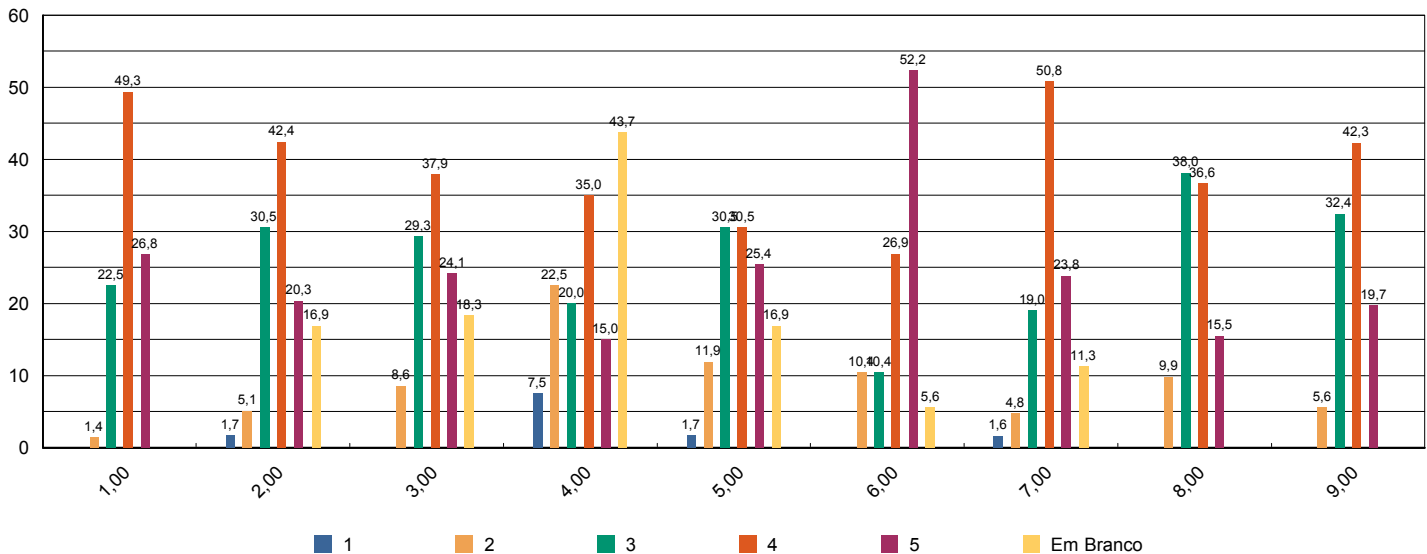



Sistema de Avaliação Institucional

Avaliação	1ª Avaliação Institucional de 2012	01/05/2012 à 04/06/2012
Localidade	UNASP Engenheiro Coelho	
Curso	Tradutor e Intérprete	Participantes 12
Dimensão	2 - Políticas Acadêmicas	
Questionário	Avalie a atuação do Colegiado do Curso (Docentes)	

perguntas	total sem brancos	brancos
1 - Analisa, periodicamente, relatórios da Comissão Própria de Avaliação (CPA), Relatórios do MEC, da Comissão Interna de Avaliação de Curso (CIAC) e da Comissão de Avaliação Denominacional.	10	2
2 - Aprova os ementários e bibliografias das disciplinas.	12	0
3 - Atualiza, periodicamente, o Projeto Pedagógico de Curso (PPC).	12	0
4 - Aprecia os projetos apresentados pela Coordenadoria de Curso.	12	0
5 - Meu grau de satisfação com o curso.	12	0
6 - Meu grau de satisfação com o clima institucional.	12	0

* perguntas X representação percentual

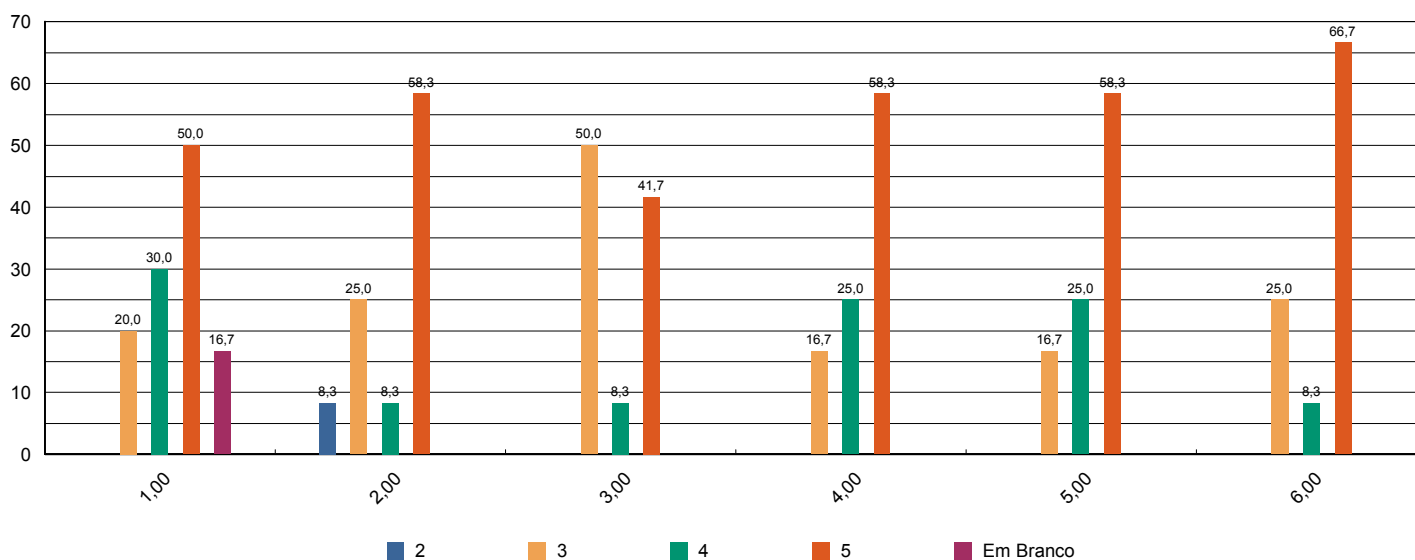



Sistema de Avaliação Institucional

Avaliação	1º Avaliação Institucional de 2012	01/05/2012 à 04/06/2012
Localidade	UNASP Engenheiro Coelho	
Curso	Tradutor e Intérprete	Participantes 12
Dimensão	2 - Políticas Acadêmicas	
Questionário	Avalie o apoio que o curso oferece aos alunos (Docentes)	

perguntas	total sem brancos	brancos
1 - Há programas de extensão como parte do projeto do curso.	12	0
2 - Há programas de iniciação científica como parte do projeto do curso.	11	1
3 - Há programa de monitoria.	11	1
4 - A Instituição dá apoio à participação discente em eventos científicos fora da instituição (encontros, congressos, etc..)	12	0
5 - As atividades promovidas pelo Programa de Atendimento ao Discente (PROAD) atendem às necessidades dos alunos.	12	0
6 - Há um programa efetivo de apoio espiritual aos alunos.	12	0
7 - O curso promove eventos acadêmico-científicos e culturais.	12	0

* perguntas X representação percentual

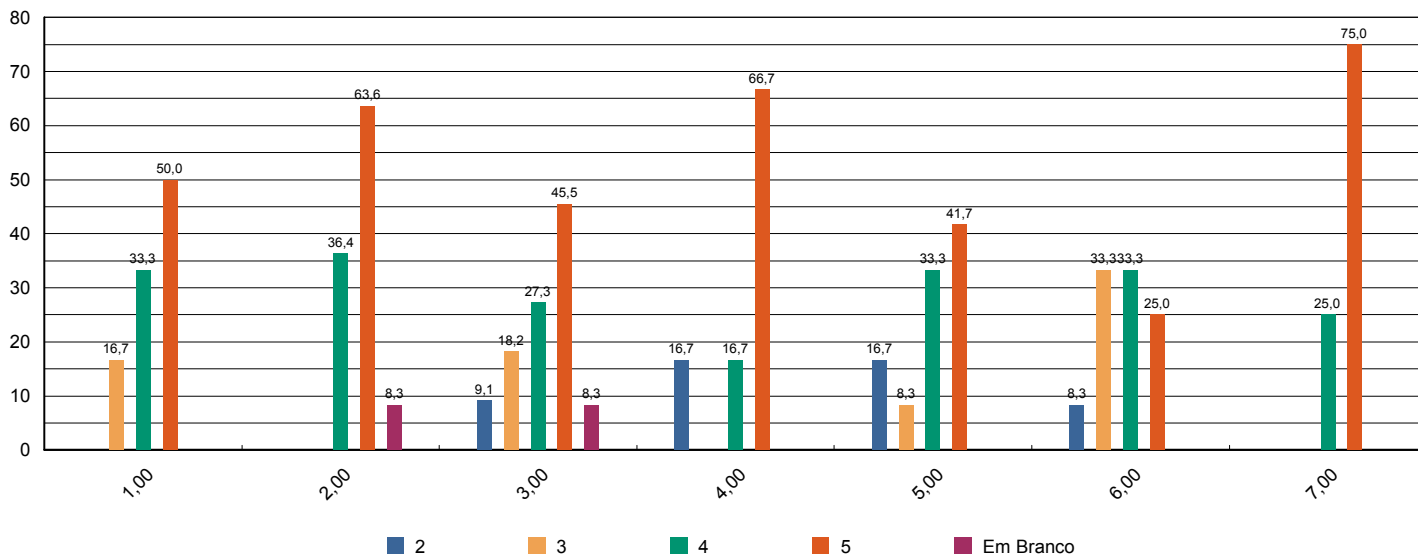

Sistema de Avaliação Institucional



Avaliação	1º Avaliação Institucional de 2012	01/05/2012 à 04/06/2012
Localidade	UNASP Engenheiro Coelho	
Curso	Tradutor e Intérprete	Participantes 12
Dimensão	2 - Políticas Acadêmicas	
Questionário	Avalie o apoio que o curso oferece aos professores (Docentes)	

perguntas	total sem brancos	brancos
1 - Programa de apoio à capacitação docente (PAD).	12	0
2 - Programa de atualização didático-pedagógica (PROAP).	12	0
3 - Apoio à participação em eventos científicos, encontros, congressos ,etc.. (PROAPARC)	12	0
4 - Espaço destinado à análise de relatos de experiências desenvolvidas em práticas pedagógicas com vistas à socialização dos resultados e melhoria do desempenho docente e discente no ensino-aprendizagem	11	1

* perguntas X representação percentual

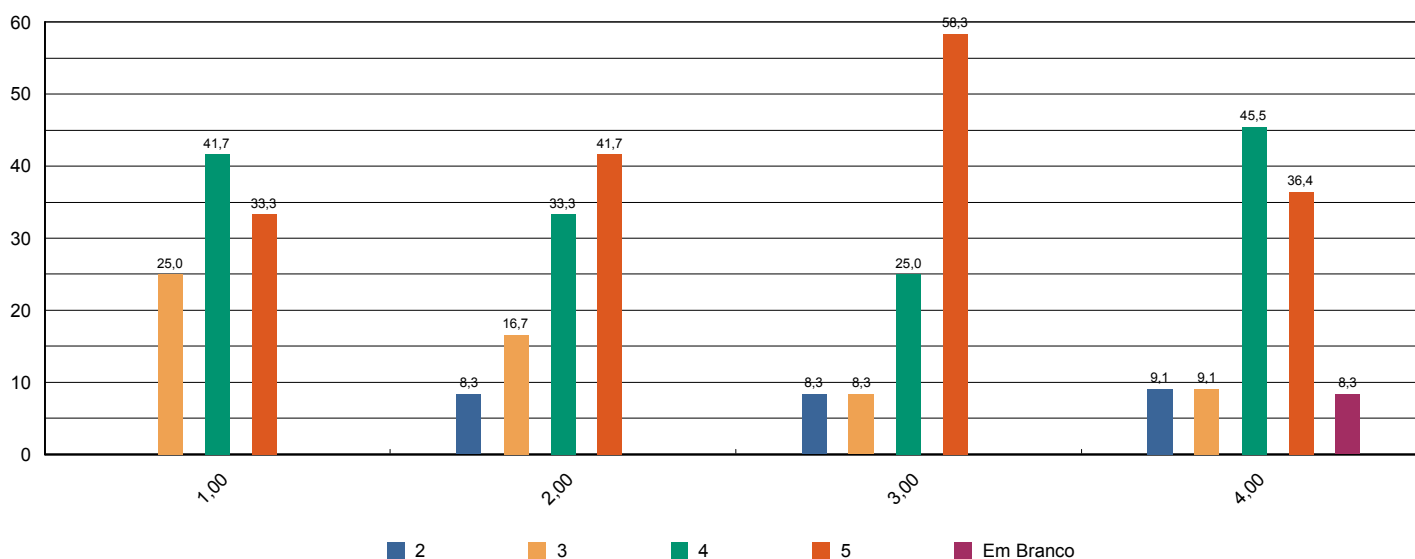

Sistema de Avaliação Institucional



Avaliação	1º Avaliação Institucional de 2012	01/05/2012 à 04/06/2012
Localidade	UNASP Engenheiro Coelho	
Curso	Tradutor e Intérprete	Participantes 12
Dimensão	4 - Comunicação com a sociedade	
Questionário	Comunicação (Docentes)	

perguntas	total sem brancos	brancos
1 - As informações sobre procedimentos de rotina (atribuição e horário de aulas, documentação, reuniões, salários e outros) são adequadamente divulgadas.	12	0
2 - Os eventos promovidos pela instituição são adequadamente divulgados.	12	0

* perguntas X representação percentual

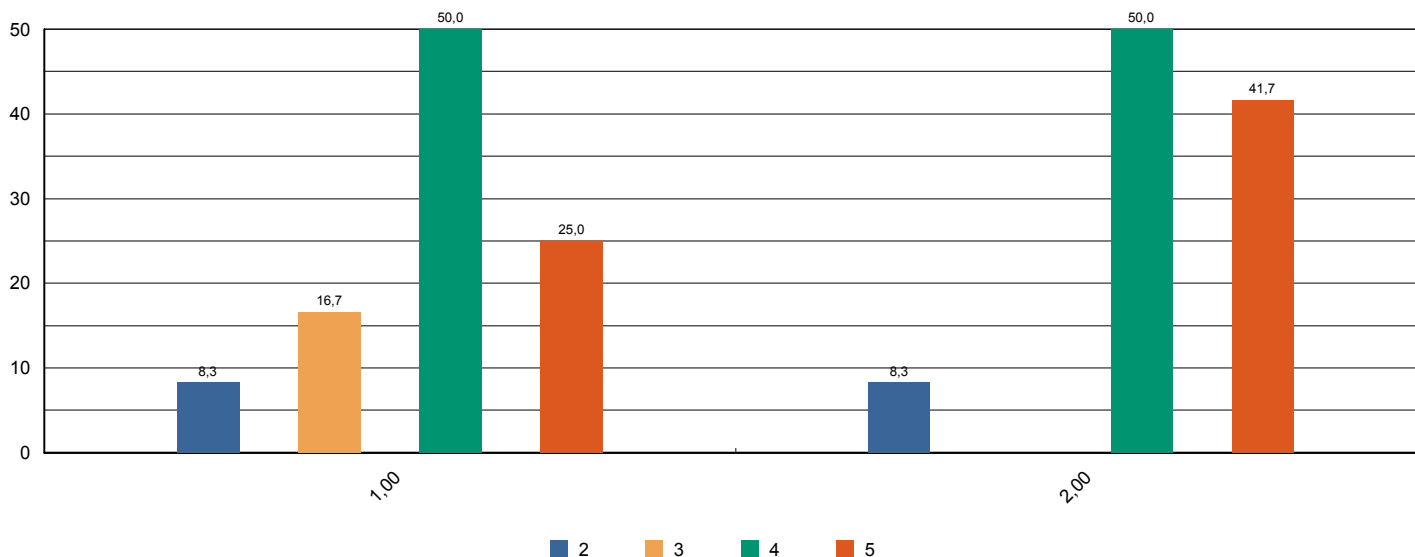



Sistema de Avaliação Institucional

Avaliação	1ª Avaliação Institucional de 2012	01/05/2012 à 04/06/2012
Localidade	UNASP Engenheiro Coelho	
Curso	Tradutor e Intérprete	Participantes 12
Dimensão	6 - Organização e Gestão da Instituição	
Questionário	Coordenadoria do Curso (Docentes)	

perguntas	total sem brancos	brancos
1 - Disposição do coordenador para ouvir os professores.	12	0
2 - Interesse revelado na solução dos problemas.	12	0
3 - Coordenação das reuniões de Colegiado, CIAC e NDE abordando temas relevantes para o bom funcionamento do curso.	12	0
4 - As orientações recebidas.	12	0
5 - Administração e liderança do Curso.	12	0

* perguntas X representação percentual

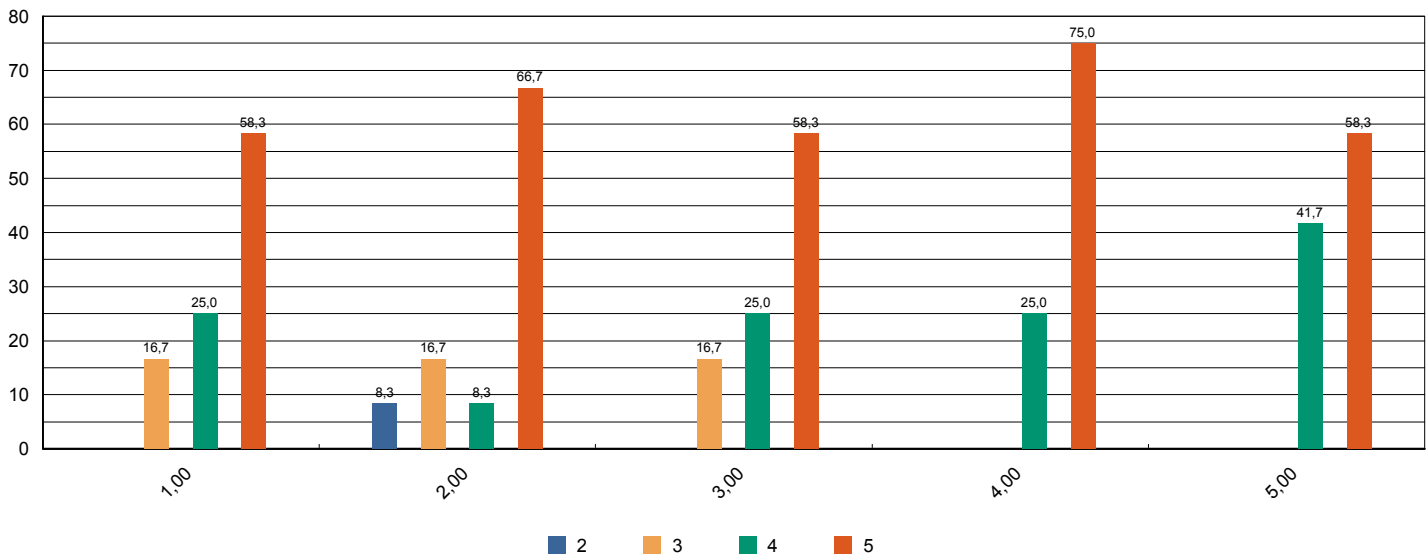



Sistema de Avaliação Institucional

Avaliação	1ª Avaliação Institucional de 2012	01/05/2012 à 04/06/2012
Localidade	UNASP Engenheiro Coelho	
Curso	Tradutor e Intérprete	Participantes 12
Dimensão	7 - Infraestrutura Física e recursos de apoio	
Questionário	Infraestrutura (Docentes)	

perguntas	total sem brancos	brancos
1 - Salas de aula.	12	0
2 - Sanitários.	12	0
3 - Espaços de lazer (quadras, jardins, centro de vivência, etc.)	12	0
4 - Disponibilidade e suficiência do acervo da biblioteca	12	0
5 - Equipamentos disponíveis para uso didático	12	0
6 - Qualidade dos laboratórios	10	2
7 - Acesso a internet para pesquisa acadêmica	12	0
8 - Ambiente de trabalho (sala de professores, gabinetes, etc.)	12	0

* perguntas X representação percentual

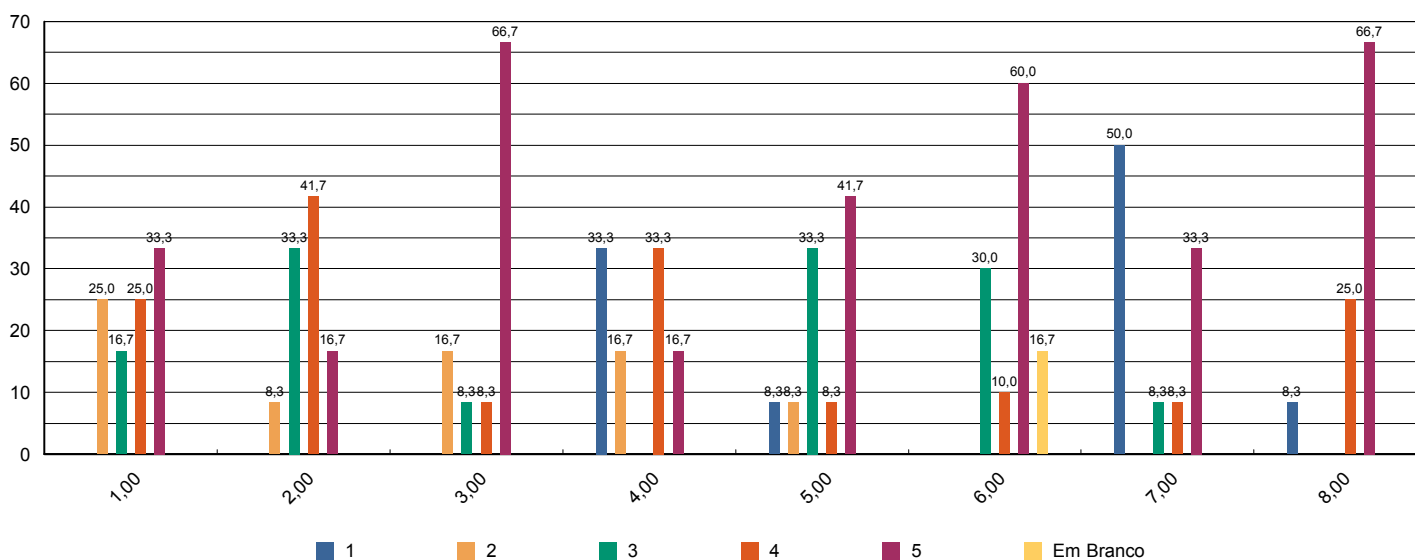



Sistema de Avaliação Institucional

Avaliação	1º Avaliação Institucional de 2012	01/05/2012 à 04/06/2012
Localidade	UNASP Engenheiro Coelho	
Curso	Tradutor e Intérprete	Participantes 12
Dimensão	2 - Políticas Acadêmicas	
Questionário	Políticas Acadêmicas (Docentes)	

perguntas	total sem brancos	brancos
1.1 - O perfil do egresso está adequadamente definido.	11	1
1.2 - A missão e os objetivos do curso estão bem definidos.	12	0
1.3 - As disciplinas se apresentam, ao longo do curso, em uma seqüência lógica tanto epistemológica quanto pedagogicamente.	12	0
1.4 - As disciplinas de um mesmo semestre apresentam relação entre si com caráter de complementaridade, isto é, o currículo apresenta uma integração horizontal	12	0

* perguntas X representação percentual

