

Sistema de Avaliação Institucional

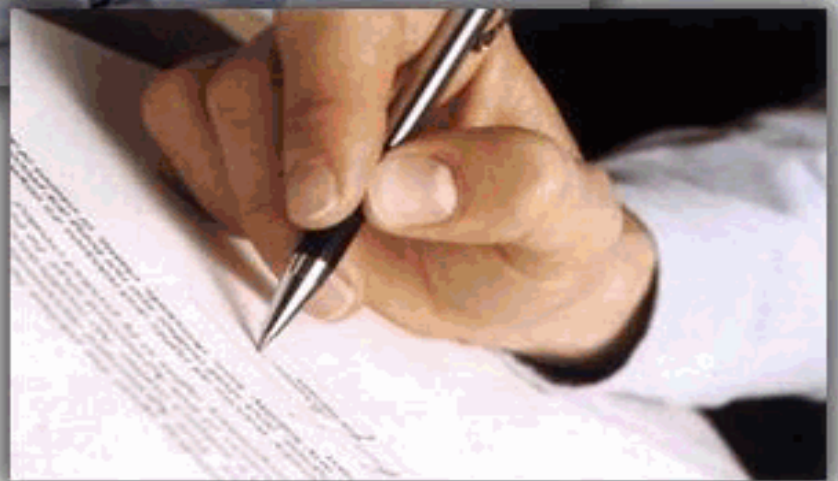



Sistema de Avaliação Institucional

Avaliação	1º Avaliação Institucional de 2011	09/05/2011 à 12/08/2011
Localidade	UNASP São Paulo	
Curso	Administração	Participantes 142
Dimensão	9 - Políticas de atendimento aos estudantes	
Questionário	Atendimento aos discentes	

perguntas	total	brancos
1 - Atendimento e serviço da cantina	124	18
2 - Atendimento na biblioteca.	138	4
3 - Atendimento na secretaria.	135	7
4 - Atendimento do setor de finanças.	128	14
5 - Atendimento do setor de Bolsas de Estudo.	118	24

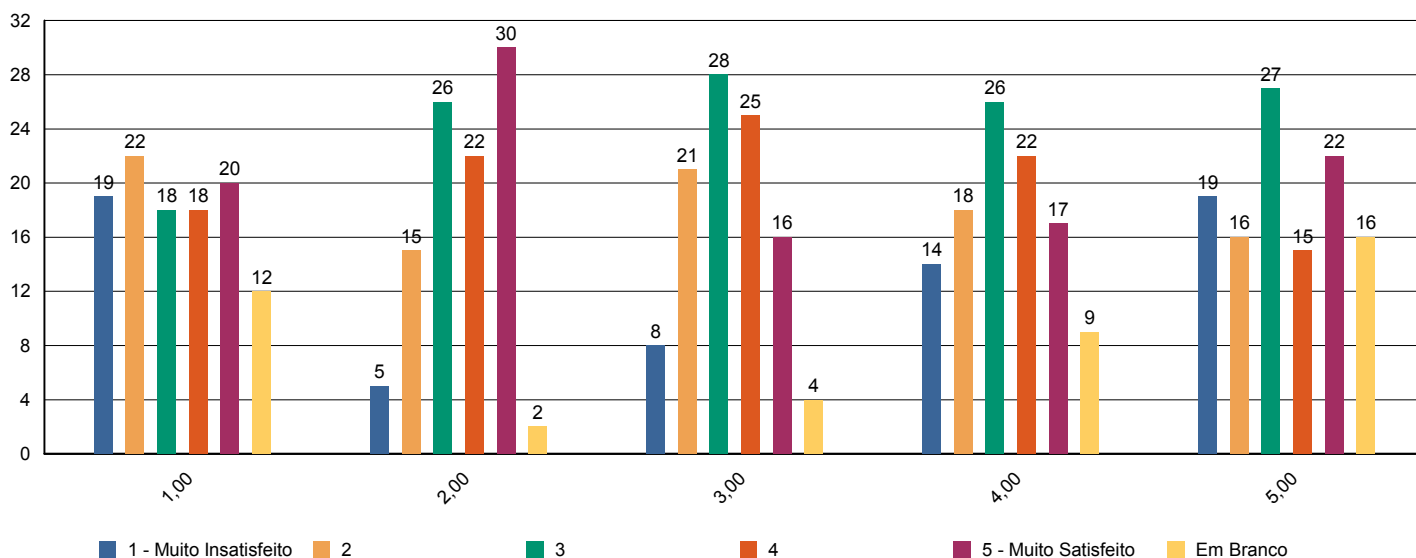



Sistema de Avaliação Institucional

Avaliação	1º Avaliação Institucional de 2011	09/05/2011 à 12/08/2011
Localidade	UNASP São Paulo	
Curso	Administração	Participantes 142
Dimensão	4 - Comunicação com a sociedade	
Questionário	Comunicação	

perguntas	total	brancos
1 - Informações sobre procedimentos de rotina (matrículas, pagamentos, horários de funcionamento, calendário, etc.) são adequadamente divulgadas.	137	5
2 - Eventos promovidos pela instituição são adequadamente divulgados.	135	7

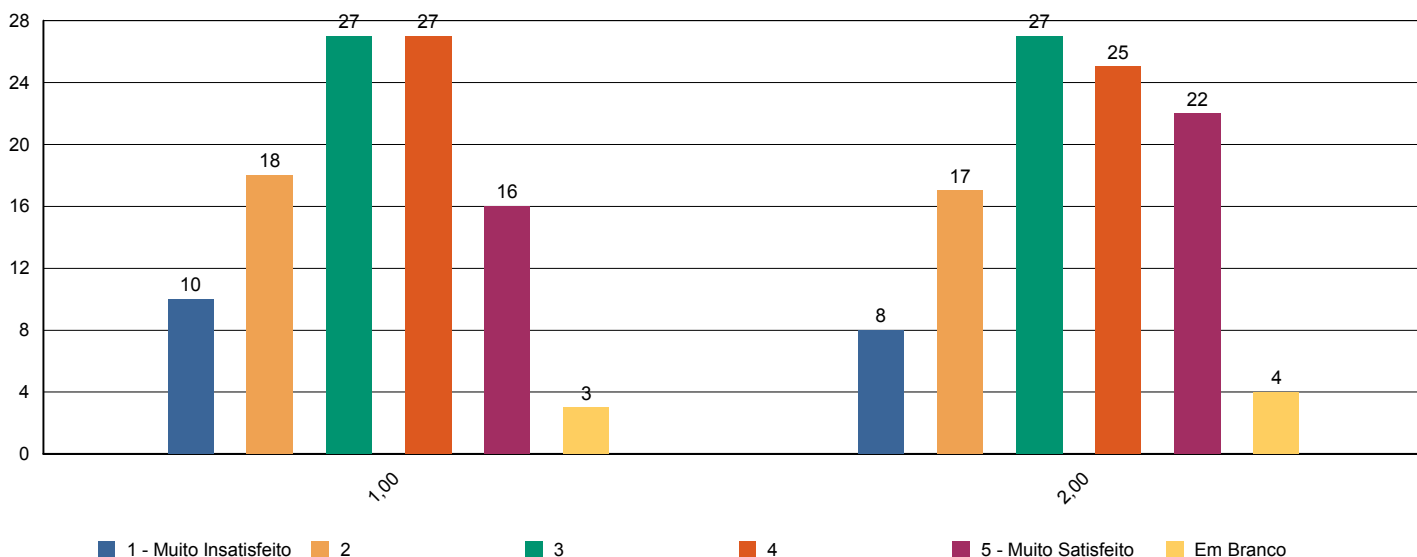



Sistema de Avaliação Institucional

Avaliação	1º Avaliação Institucional de 2011	09/05/2011 à 12/08/2011
Localidade	UNASP São Paulo	
Curso	Administração	Participantes 142
Dimensão	6 - Organização e Gestão da Instituição	
Questionário	Coordenadoria do curso	

perguntas	total	brancos
1 - Disposição do coordenador para ouvir e orientar os alunos.	130	12
2 - Liderança do curso.	130	12

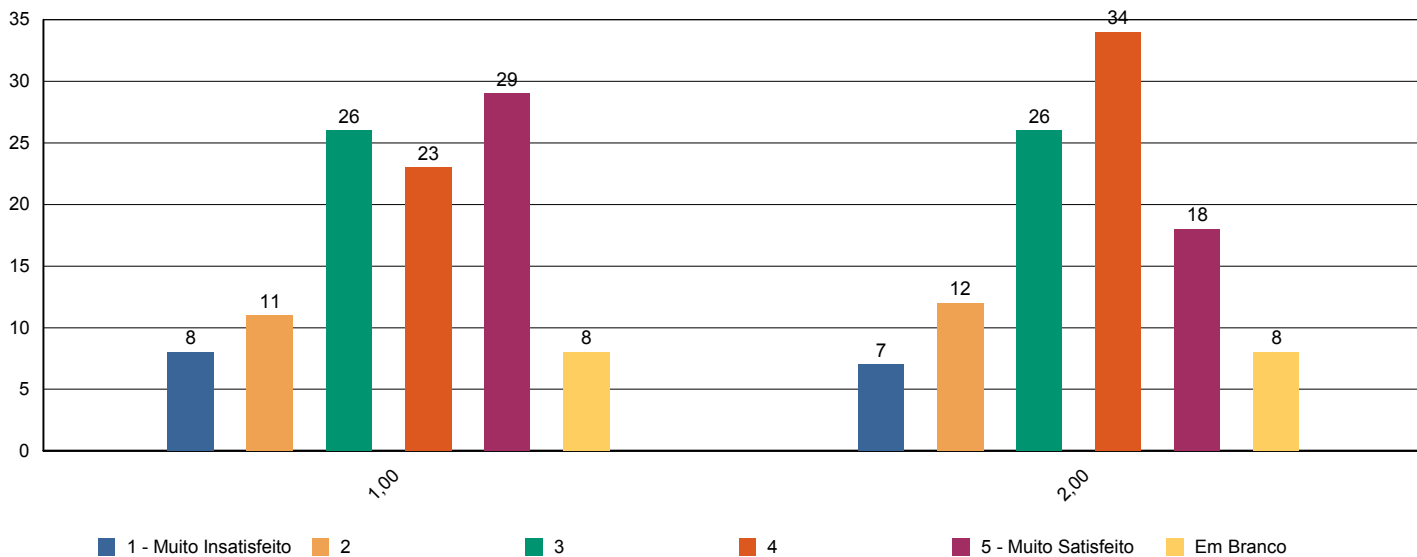



Sistema de Avaliação Institucional

Avaliação	1º Avaliação Institucional de 2011	09/05/2011 à 12/08/2011
Localidade	UNASP São Paulo	
Curso	Administração	Participantes 142
Dimensão	7 - Infraestrutura Física e recursos de apoio	
Questionário	Infraestrutura	

perguntas	total	brancos
1 - Sala de aula	139	3
2 - Sanitários	138	4
3 - Cantina	130	12
4 - Espaços de convivência (centro de vivência, quadras, jardins, etc.)	132	10
5 - Livros, periódicos e outros materiais disponíveis na biblioteca.	138	4
6 - Laboratórios e outros espaços para atividades práticas.	134	8
7 - Acesso à Internet para pesquisa acadêmica.	135	7

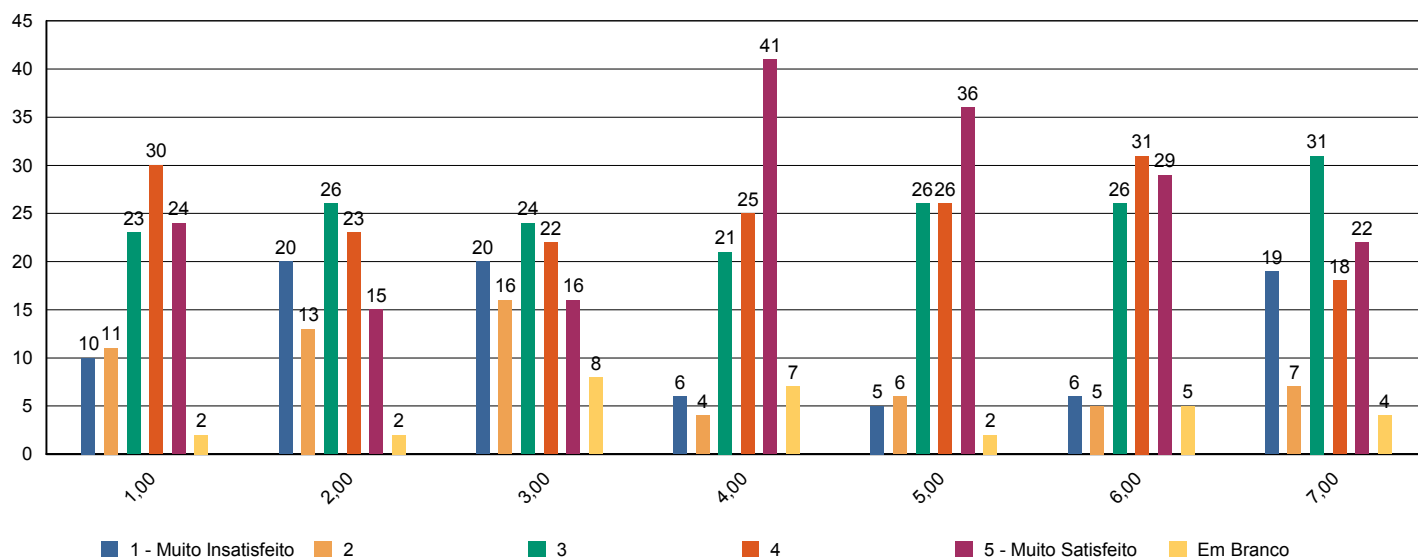



Sistema de Avaliação Institucional

Avaliação	1º Avaliação Institucional de 2011	09/05/2011 à 12/08/2011
Localidade	UNASP São Paulo	
Curso	Administração	Participantes 142
Dimensão	2 - Políticas Acadêmicas	
Questionário	Quanto ao professor	

perguntas	total	brancos
1 - Cumpre o programa e cronograma da disciplina.	1.095	60
2 - Utiliza procedimentos de avaliação adequados.	1.104	51
3 - Revela domínio do conteúdo.	1.099	56
4 - Relaciona sua disciplina com as demais do curso.	1.099	56
5 - Relaciona os valores bíblico-cristãos com os conteúdos ensinados.	1.090	65
6 - Tem boa comunicação e aborda o conteúdo com clareza.	1.104	51
7 - Não falta e cumpre os horários de início e encerramento das aulas.	1.104	51
8 - Promove suas aulas com ritmo e bom aproveitamento de tempo.	1.101	54
9 - Valoriza a participação do aluno na aula.	1.103	52
10 - Apresenta no início do semestre o Plano de Ensino da disciplina.	1.078	77
11 - Incentiva a participação em eventos e projetos sociais, acadêmicos, culturais e espirituais.	1.088	67
12 - Propõe atividades desafiadoras que estimulam a investigação.	1.093	62
13 - Revela respeito no relacionamento com os alunos e professores.	1.101	54
14 - Apresenta atitudes positivas com relação à instituição.	1.098	57

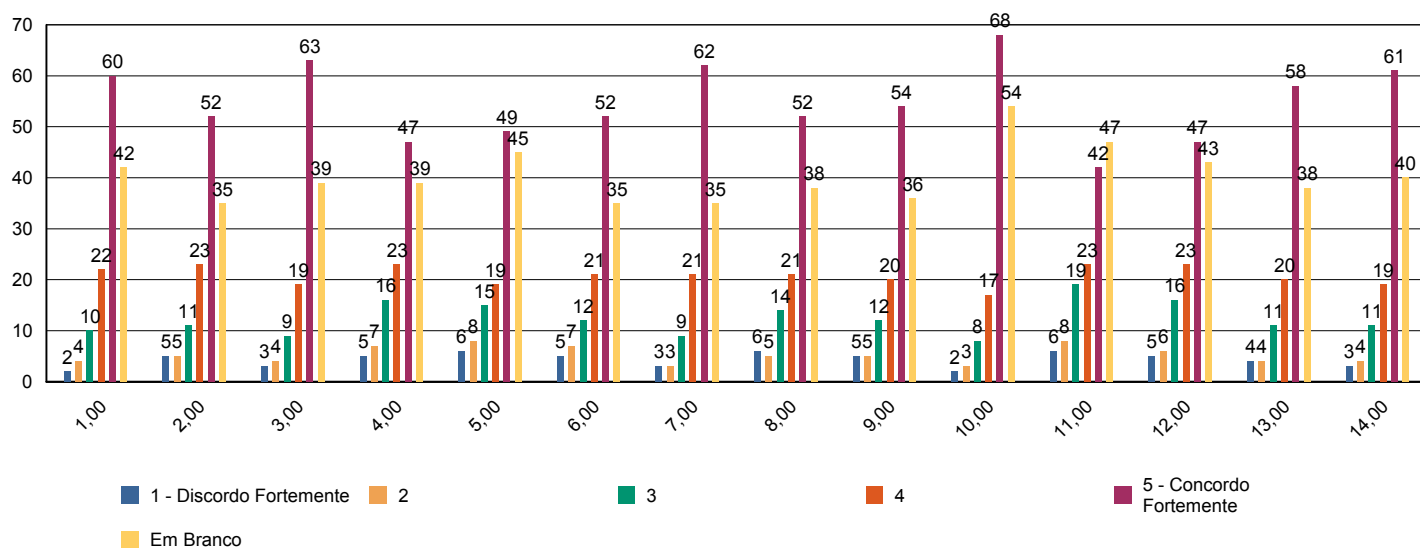



Sistema de Avaliação Institucional

Avaliação	1º Avaliação Institucional de 2011	09/05/2011 à 12/08/2011
Localidade	UNASP São Paulo	
Curso	Administração	Participantes 142
Dimensão	7 - Infraestrutura Física e recursos de apoio	
Questionário	Quanto ao Sistema de Avaliação	

perguntas	total	brancos
1 - O que você achou desse sistema avaliativo institucional?	142	0

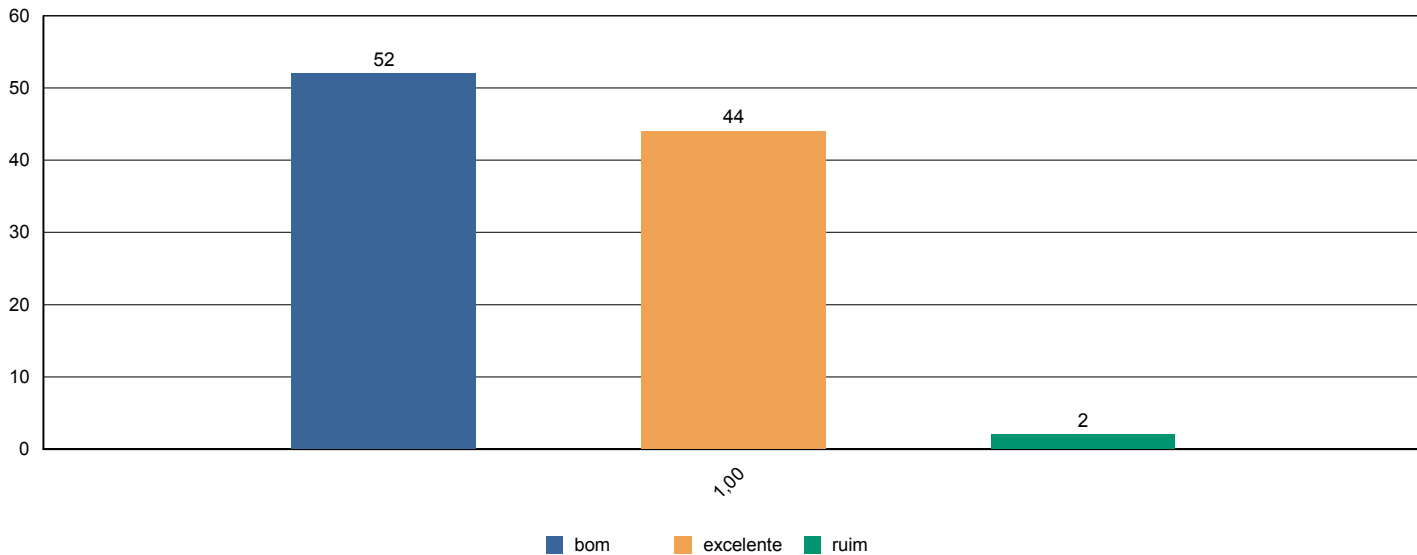



Sistema de Avaliação Institucional

Avaliação	1º Avaliação Institucional de 2011	09/05/2011 à 12/08/2011
Localidade	UNASP São Paulo	
Curso	Administração	Participantes 142
Dimensão	2 - Políticas Acadêmicas	
Questionário	Quanto às condições pedagógicas do curso	

perguntas	total	brancos
1 - Contribuição das disciplinas para minha formação profissional.	139	3
2 - Programas de extensão.	121	21
3 - Programa de iniciação científica do meu curso.	129	13
4 - Processo de desenvolvimento do Trabalho de Conclusão de Curso (TCC).	88	54
5 - Apoio à participação de alunos em eventos científicos fora da Instituição.	107	35
6 - Apoio espiritual.	133	9
7 - Programa de Apoio ao Discente (PROAD).	124	18
8 - Harmonia e sincronismo entre as disciplinas	135	7
9 - O meu grau de satisfação com o curso, como um todo, é:	140	2

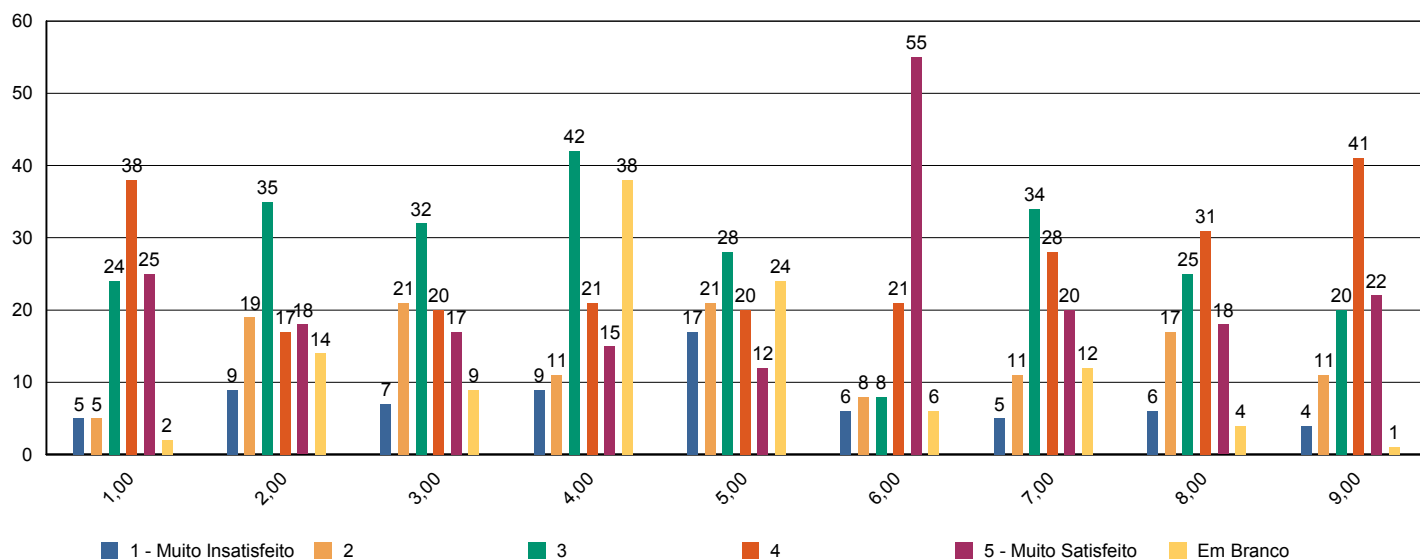



Sistema de Avaliação Institucional

Avaliação	1º Avaliação Institucional de 2011	09/05/2011 à 12/08/2011
Localidade	UNASP São Paulo	
Curso	Administração	Participantes 12
Dimensão	2 - Políticas Acadêmicas	
Questionário	Avalie a atuação do Colegiado do Curso (Docentes)	

perguntas	total	brancos
1 - Analisa, periodicamente, relatórios da Comissão Própria de Avaliação (CPA), Relatórios do MEC, da Comissão Interna de Avaliação de Curso (CIAC) e da Comissão de Avaliação Denominacional.	11	1
2 - Aprova os ementários e bibliografias das disciplinas.	11	1
3 - Atualiza, periodicamente, o Projeto Pedagógico de Curso (PPC).	9	3
4 - Aprecia os projetos apresentados pela Coordenadoria de Curso.	10	2
5 - Meu grau de satisfação com o curso.	12	0
6 - Meu grau de satisfação com o clima institucional.	12	0

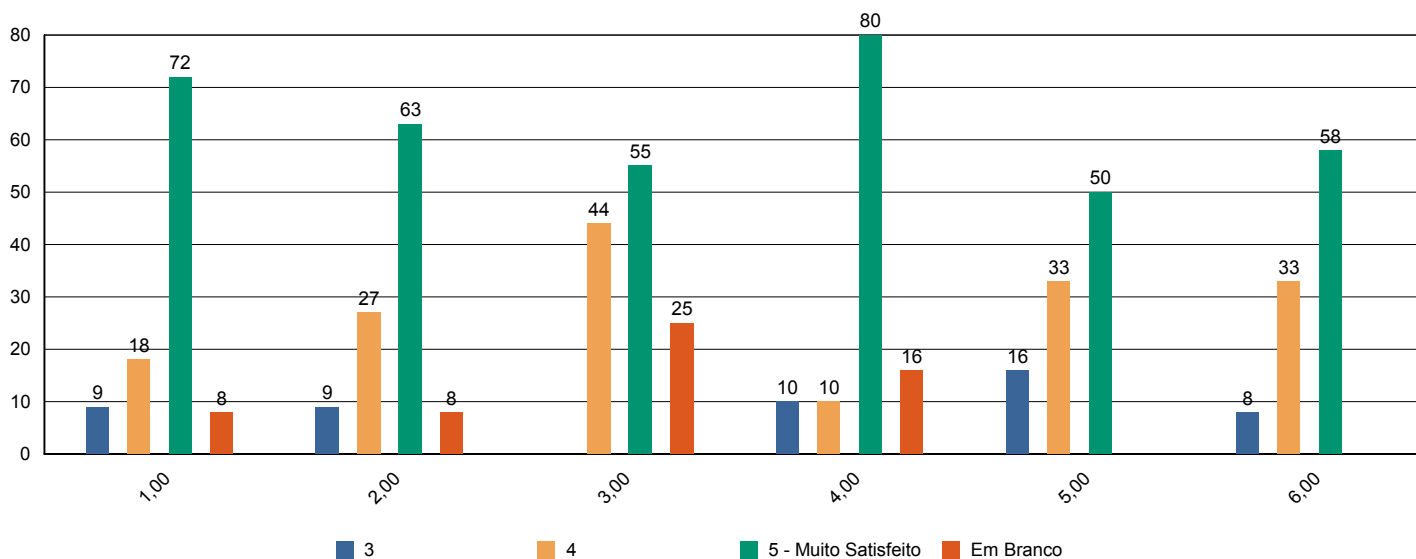



Sistema de Avaliação Institucional

Avaliação	1º Avaliação Institucional de 2011	09/05/2011 à 12/08/2011
Localidade	UNASP São Paulo	
Curso	Administração	Participantes 12
Dimensão	2 - Políticas Acadêmicas	
Questionário	Avalie o apoio que o curso oferece aos alunos (Docentes)	

perguntas	total	brancos
1 - Há programas de extensão como parte do projeto do curso.	10	2
2 - Há programas de iniciação científica como parte do projeto do curso.	9	3
3 - Há programa de monitoria.	9	3
4 - A Instituição dá apoio à participação discente em eventos científicos fora da instituição (encontros, congressos, etc..)	10	2
5 - As atividades promovidas pelo Programa de Atendimento ao Discente (PROAD) atendem às necessidades dos alunos.	12	0
6 - Há um programa efetivo de apoio espiritual aos alunos.	12	0
7 - O curso promove eventos acadêmico-científicos e culturais.	11	1

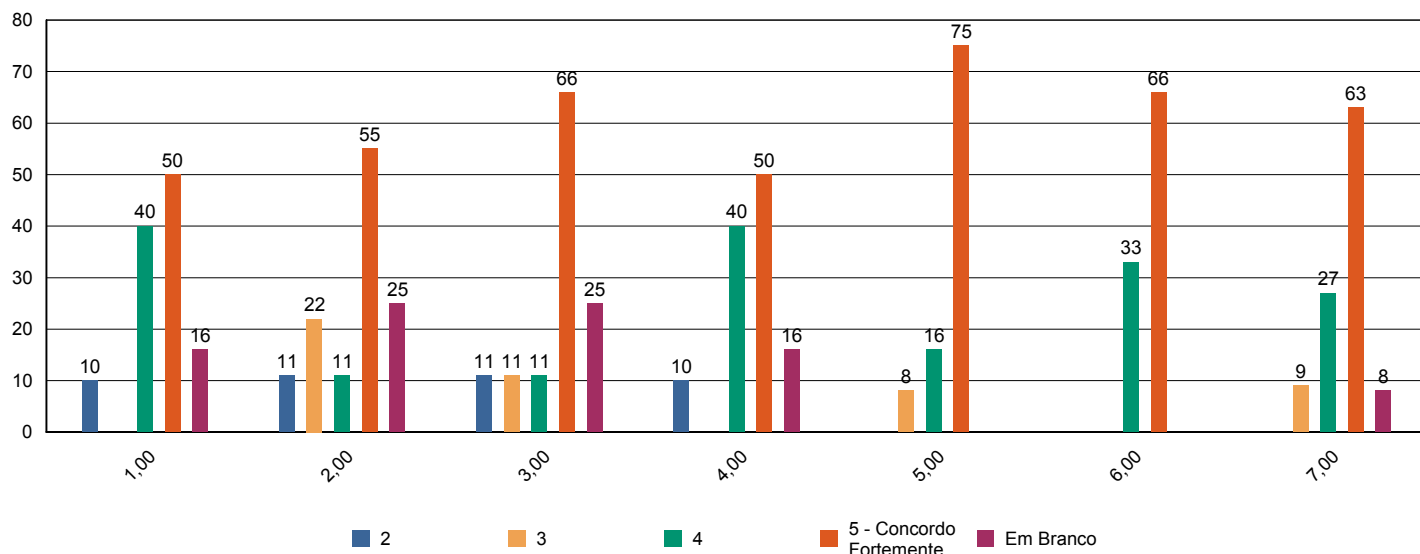



Sistema de Avaliação Institucional

Avaliação	1º Avaliação Institucional de 2011	09/05/2011 à 12/08/2011
Localidade	UNASP São Paulo	
Curso	Administração	Participantes 12
Dimensão	2 - Políticas Acadêmicas	
Questionário	Avalie o apoio que o curso oferece aos professores (Docentes)	

perguntas	total	brancos
1 - Programa de apoio à capacitação docente (PAD).	12	0
2 - Programa de atualização didático-pedagógica (PROAP).	12	0
3 - Apoio à participação em eventos científicos, encontros, congressos ,etc.. (PROAPARC)	12	0
4 - Espaço destinado à análise de relatos de experiências desenvolvidas em práticas pedagógicas com vistas à socialização dos resultados e melhoria do desempenho docente e discente no ensino–aprendizagem	11	1

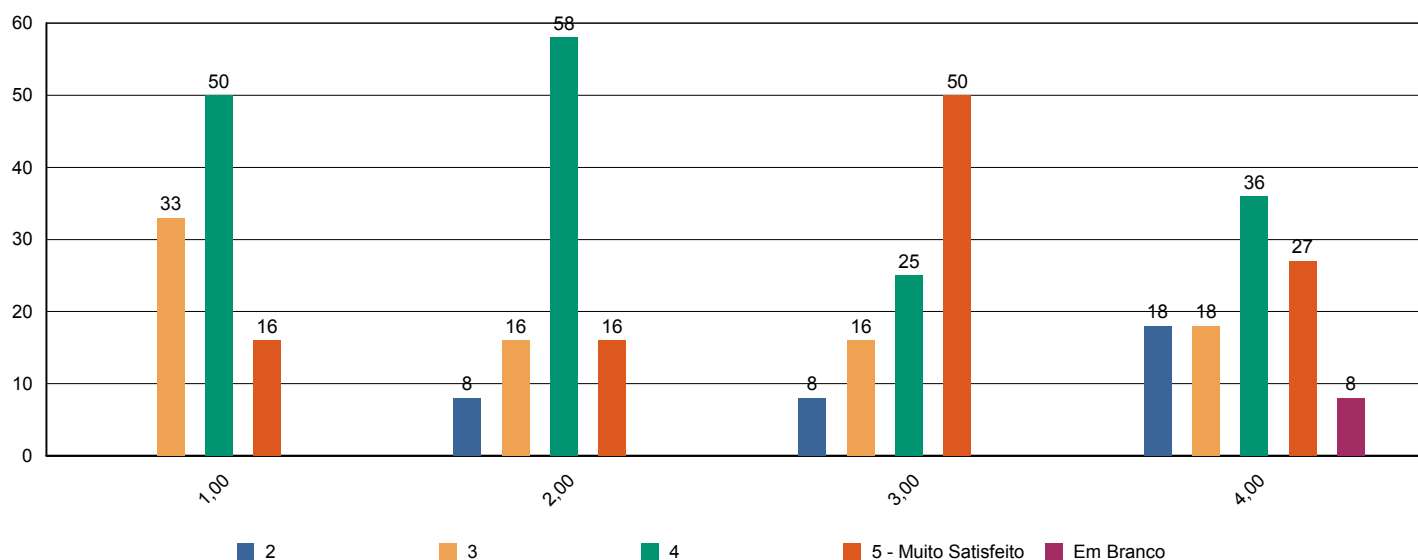



Sistema de Avaliação Institucional

Avaliação	1º Avaliação Institucional de 2011	09/05/2011 à 12/08/2011
Localidade	UNASP São Paulo	
Curso	Administração	Participantes 12
Dimensão	4 - Comunicação com a sociedade	
Questionário	Comunicação (Docentes)	

perguntas	total	brancos
1 - As informações sobre procedimentos de rotina (atribuição e horário de aulas, documentação, reuniões, salários e outros) são adequadamente divulgadas.	12	0
2 - Os eventos promovidos pela instituição são adequadamente divulgados.	12	0

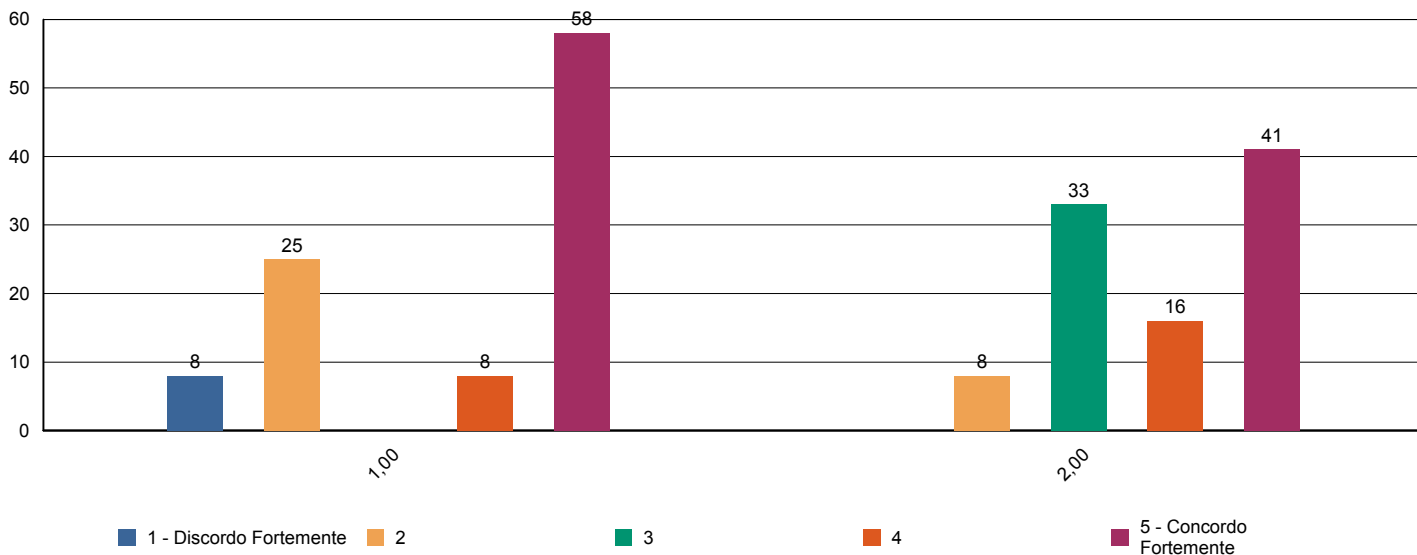



Sistema de Avaliação Institucional

Avaliação	1º Avaliação Institucional de 2011	09/05/2011 à 12/08/2011
Localidade	UNASP São Paulo	
Curso	Administração	Participantes 12
Dimensão	6 - Organização e Gestão da Instituição	
Questionário	Coordenadoria do Curso (Docentes)	

perguntas	total	brancos
1 - Disposição do coordenador para ouvir os professores.	10	2
2 - Interesse revelado na solução dos problemas.	10	2
3 - Coordenação das reuniões de Colegiado, CIAC e NDE abordando temas relevantes para o bom funcionamento do curso.	8	4
4 - As orientações recebidas.	11	1
5 - Administração e liderança do Curso.	11	1

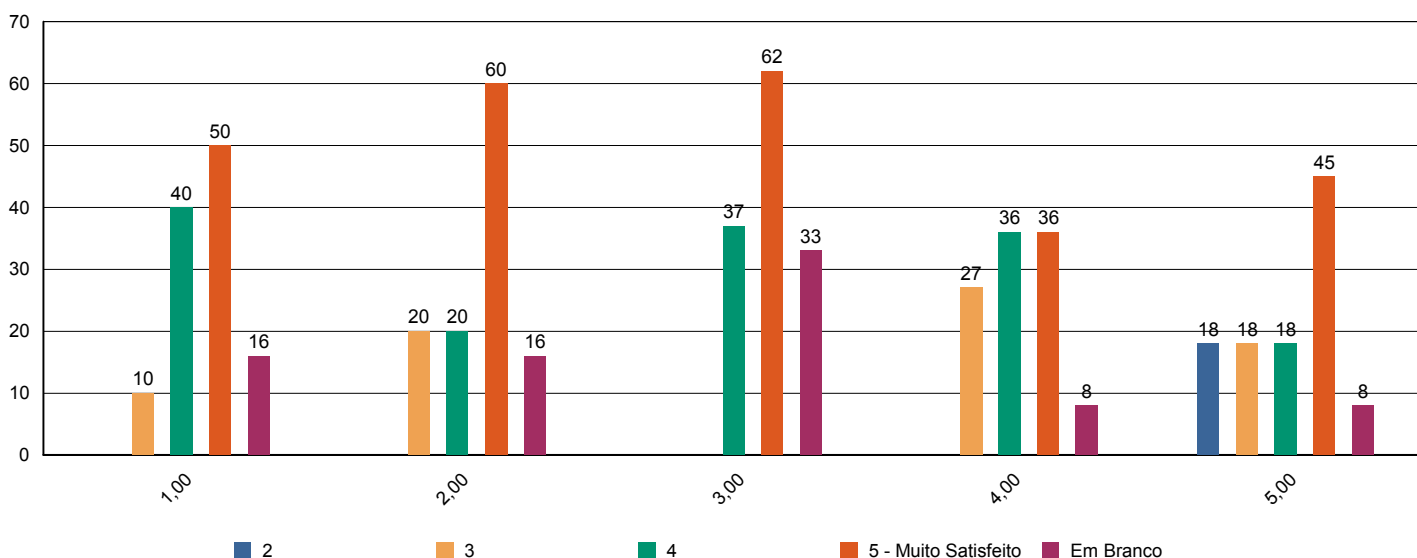



Sistema de Avaliação Institucional

Avaliação	1º Avaliação Institucional de 2011	09/05/2011 à 12/08/2011
Localidade	UNASP São Paulo	
Curso	Administração	Participantes 12
Dimensão	7 - Infraestrutura Física e recursos de apoio	
Questionário	Infraestrutura (Docentes)	

perguntas	total	brancos
1 - Salas de aula.	12	0
2 - Sanitários.	12	0
3 - Espaços de lazer (quadras, jardins, centro de vivência, etc.)	12	0
4 - Disponibilidade e suficiência do acervo da biblioteca	12	0
5 - Equipamentos disponíveis para uso didático	12	0
6 - Qualidade dos laboratórios	8	4
7 - Acesso a internet para pesquisa acadêmica	12	0
8 - Ambiente de trabalho (sala de professores, gabinetes, etc.)	12	0

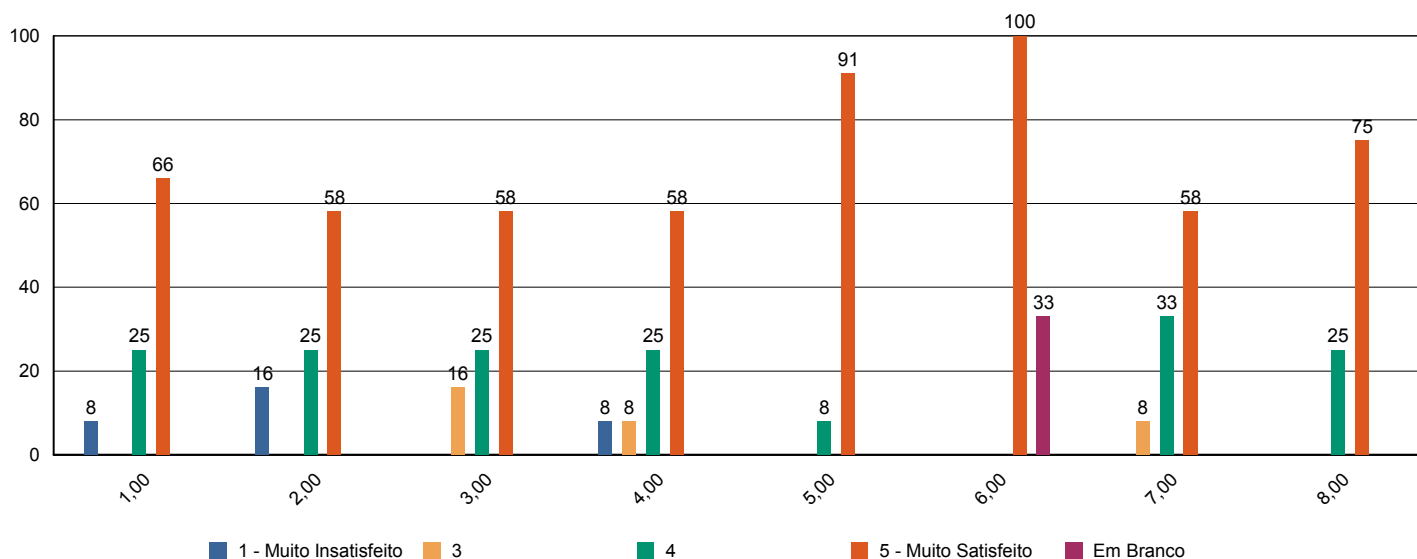



Sistema de Avaliação Institucional

Avaliação	1º Avaliação Institucional de 2011	09/05/2011 à 12/08/2011
Localidade	UNASP São Paulo	
Curso	Administração	Participantes 12
Dimensão	2 - Políticas Acadêmicas	
Questionário	Políticas Acadêmicas (Docentes)	

perguntas	total	brancos
1.1 - O perfil do egresso está adequadamente definido.	11	1
1.2 - A missão e os objetivos do curso estão bem definidos.	11	1
1.3 - As disciplinas se apresentam, ao longo do curso, em uma seqüência lógica tanto epistemológica quanto pedagogicamente.	9	3
1.4 - As disciplinas de um mesmo semestre apresentam relação entre si com caráter de complementaridade, isto é, o currículo apresenta uma integração horizontal	9	3

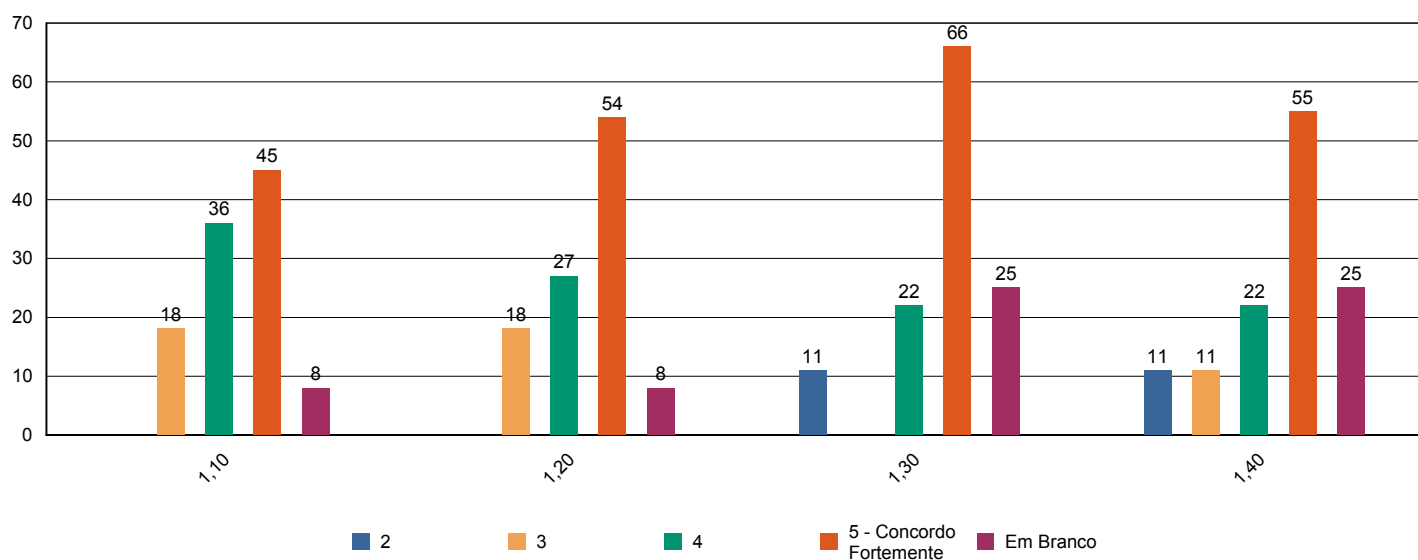



Sistema de Avaliação Institucional

Avaliação	1º Avaliação Institucional de 2011	09/05/2011 à 12/08/2011
Localidade	UNASP São Paulo	
Curso	Ciência da Computação	Participantes 81
Dimensão	9 - Políticas de atendimento aos estudantes	
Questionário	Atendimento aos discentes	

perguntas	total	brancos
1 - Atendimento e serviço da cantina	67	14
2 - Atendimento na biblioteca.	80	1
3 - Atendimento na secretaria.	79	2
4 - Atendimento do setor de finanças.	80	1
5 - Atendimento do setor de Bolsas de Estudo.	74	7

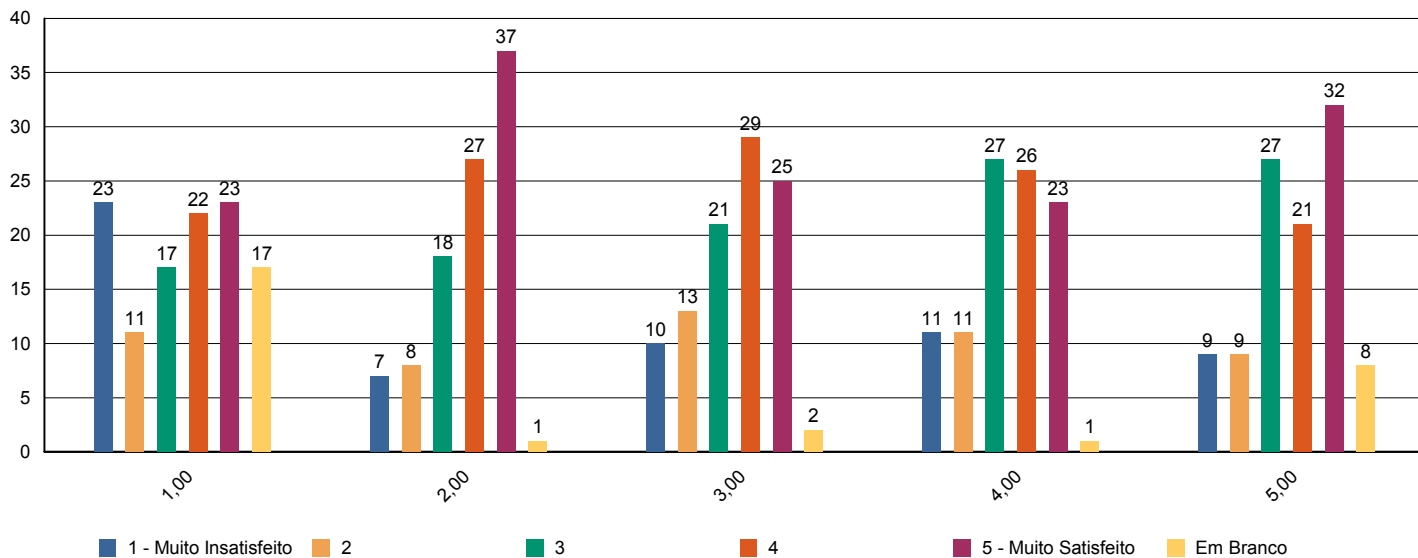



Sistema de Avaliação Institucional

Avaliação	1º Avaliação Institucional de 2011	09/05/2011 à 12/08/2011
Localidade	UNASP São Paulo	
Curso	Ciência da Computação	Participantes 81
Dimensão	4 - Comunicação com a sociedade	
Questionário	Comunicação	

perguntas	total	brancos
1 - Informações sobre procedimentos de rotina (matrículas, pagamentos, horários de funcionamento, calendário, etc.) são adequadamente divulgadas.	80	1
2 - Eventos promovidos pela instituição são adequadamente divulgados.	80	1

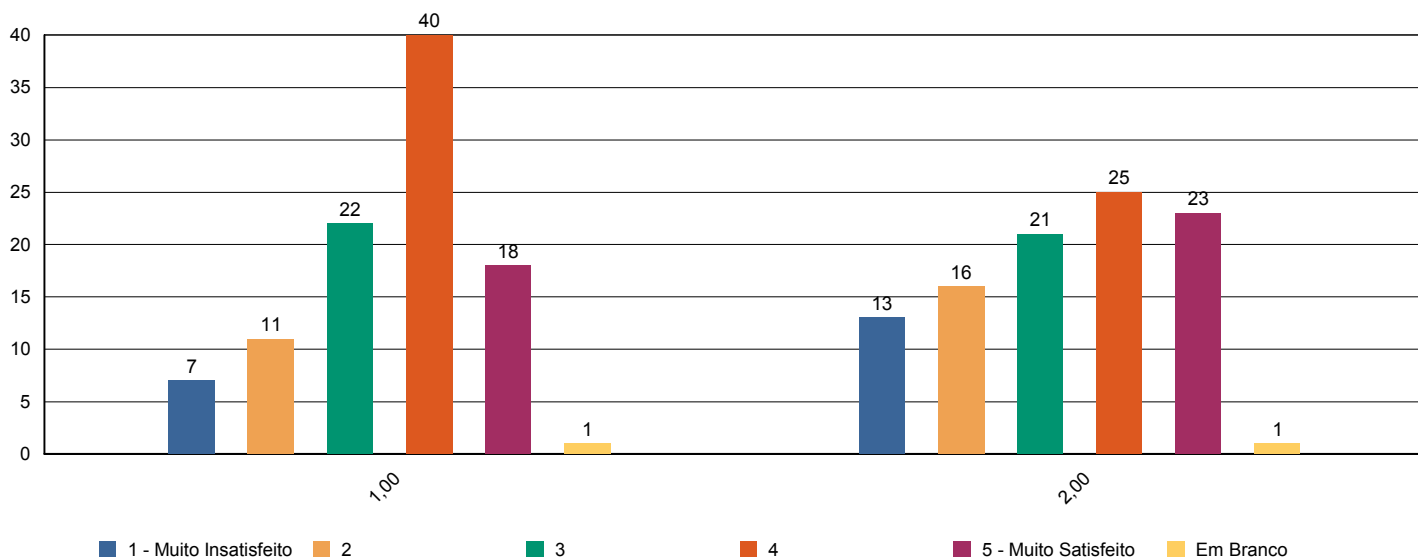



Sistema de Avaliação Institucional

Avaliação	1º Avaliação Institucional de 2011	09/05/2011 à 12/08/2011
Localidade	UNASP São Paulo	
Curso	Ciência da Computação	Participantes 81
Dimensão	6 - Organização e Gestão da Instituição	
Questionário	Coordenadoria do curso	

perguntas	total	brancos
1 - Disposição do coordenador para ouvir e orientar os alunos.	79	2
2 - Liderança do curso.	79	2

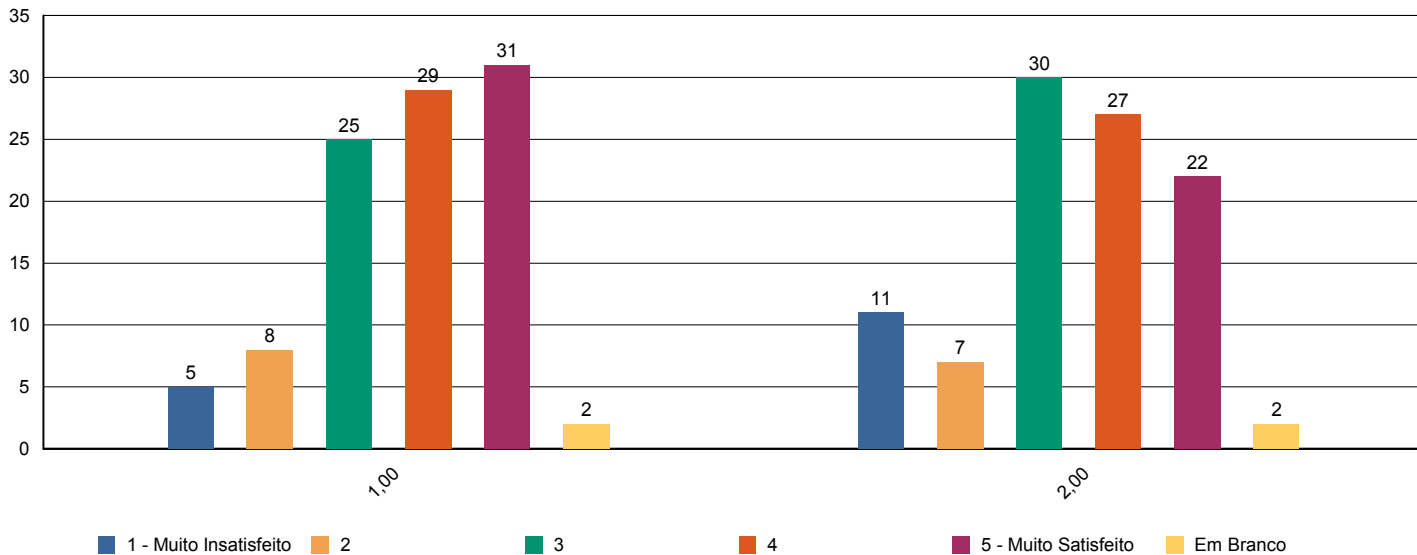



Sistema de Avaliação Institucional

Avaliação	1º Avaliação Institucional de 2011	09/05/2011 à 12/08/2011
Localidade	UNASP São Paulo	
Curso	Ciência da Computação	Participantes 81
Dimensão	7 - Infraestrutura Física e recursos de apoio	
Questionário	Infraestrutura	

perguntas	total	brancos
1 - Sala de aula	81	0
2 - Sanitários	81	0
3 - Cantina	72	9
4 - Espaços de convivência (centro de vivência, quadras, jardins, etc.)	77	4
5 - Livros, periódicos e outros materiais disponíveis na biblioteca.	80	1
6 - Laboratórios e outros espaços para atividades práticas.	80	1
7 - Acesso à Internet para pesquisa acadêmica.	80	1

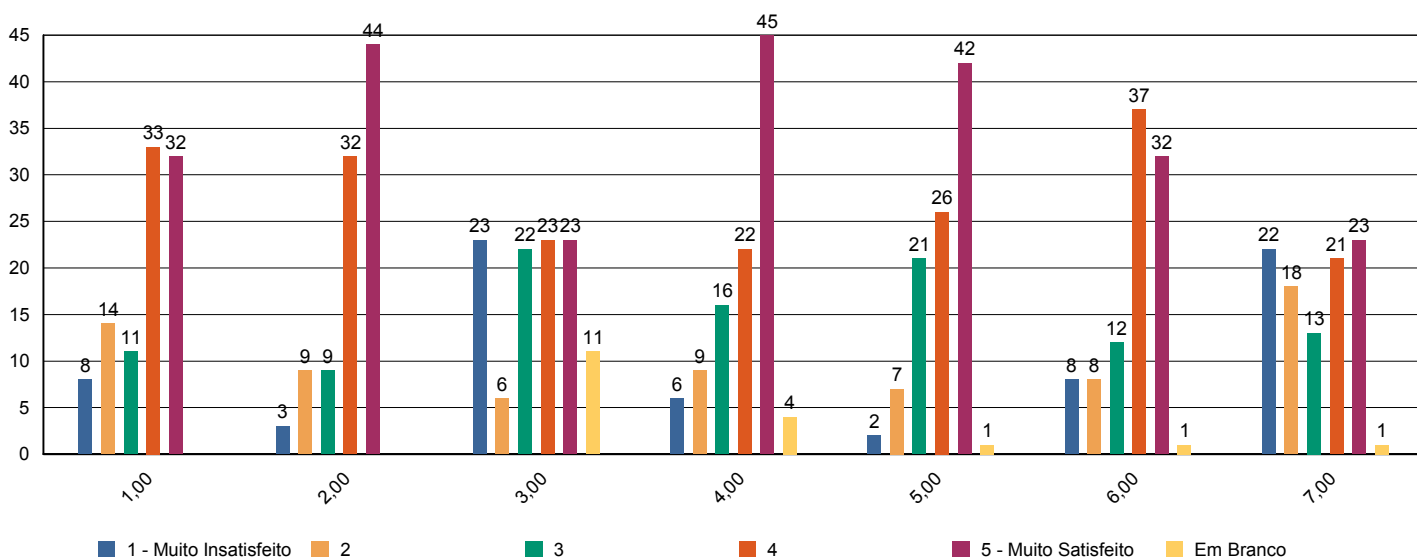



Sistema de Avaliação Institucional

Avaliação	1º Avaliação Institucional de 2011	09/05/2011 à 12/08/2011
Localidade	UNASP São Paulo	
Curso	Ciência da Computação	Participantes 81
Dimensão	2 - Políticas Acadêmicas	
Questionário	Quanto ao professor	

perguntas	total	brancos
1 - Cumpre o programa e cronograma da disciplina.	531	20
2 - Utiliza procedimentos de avaliação adequados.	531	20
3 - Revela domínio do conteúdo.	531	20
4 - Relaciona sua disciplina com as demais do curso.	527	24
5 - Relaciona os valores bíblico-cristãos com os conteúdos ensinados.	512	39
6 - Tem boa comunicação e aborda o conteúdo com clareza.	529	22
7 - Não falta e cumpre os horários de início e encerramento das aulas.	529	22
8 - Promove suas aulas com ritmo e bom aproveitamento de tempo.	529	22
9 - Valoriza a participação do aluno na aula.	527	24
10 - Apresenta no início do semestre o Plano de Ensino da disciplina.	523	28
11 - Incentiva a participação em eventos e projetos sociais, acadêmicos, culturais e espirituais.	523	28
12 - Propõe atividades desafiadoras que estimulam a investigação.	528	23
13 - Revela respeito no relacionamento com os alunos e professores.	529	22
14 - Apresenta atitudes positivas com relação à instituição.	524	27

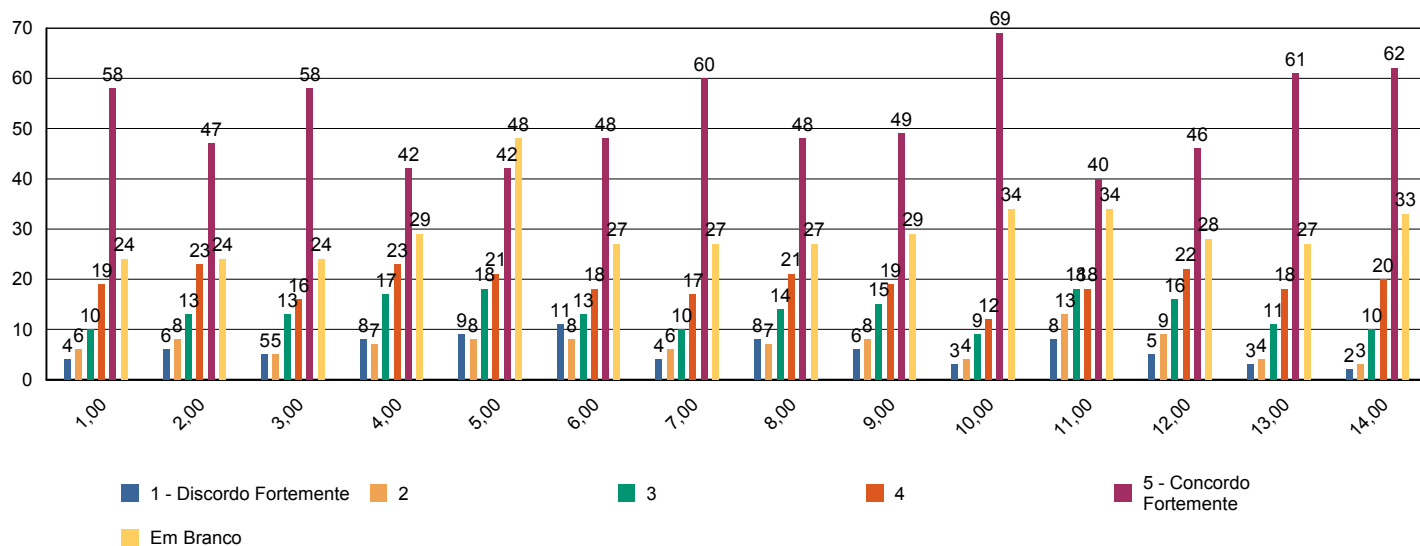



Sistema de Avaliação Institucional

Avaliação	1º Avaliação Institucional de 2011	09/05/2011 à 12/08/2011
Localidade	UNASP São Paulo	
Curso	Ciência da Computação	Participantes 81
Dimensão	7 - Infraestrutura Física e recursos de apoio	
Questionário	Quanto ao Sistema de Avaliação	

perguntas	total	brancos
1 - O que você achou desse sistema avaliativo institucional?	81	0

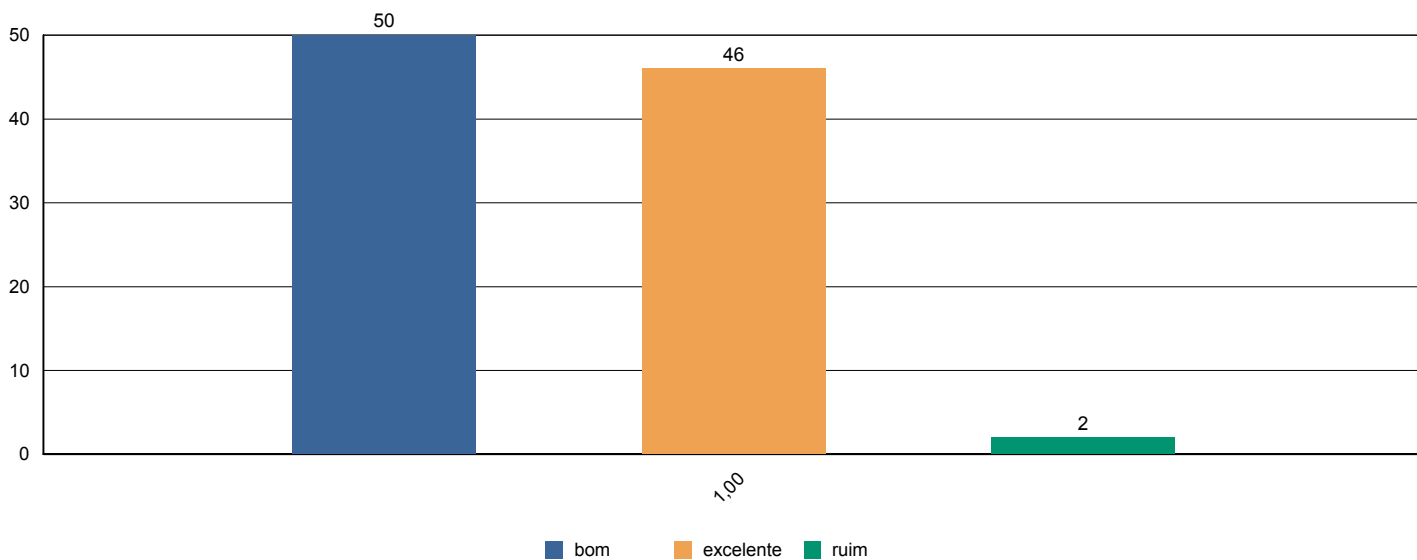



Sistema de Avaliação Institucional

Avaliação	1º Avaliação Institucional de 2011	09/05/2011 à 12/08/2011
Localidade	UNASP São Paulo	
Curso	Ciência da Computação	Participantes 81
Dimensão	2 - Políticas Acadêmicas	
Questionário	Quanto às condições pedagógicas do curso	

perguntas	total	brancos
1 - Contribuição das disciplinas para minha formação profissional.	80	1
2 - Programas de extensão.	67	14
3 - Programa de iniciação científica do meu curso.	68	13
4 - Processo de desenvolvimento do Trabalho de Conclusão de Curso (TCC).	38	43
5 - Apoio à participação de alunos em eventos científicos fora da Instituição.	65	16
6 - Apoio espiritual.	78	3
7 - Programa de Apoio ao Discente (PROAD).	71	10
8 - Harmonia e sincronismo entre as disciplinas	76	5
9 - O meu grau de satisfação com o curso, como um todo, é:	79	2

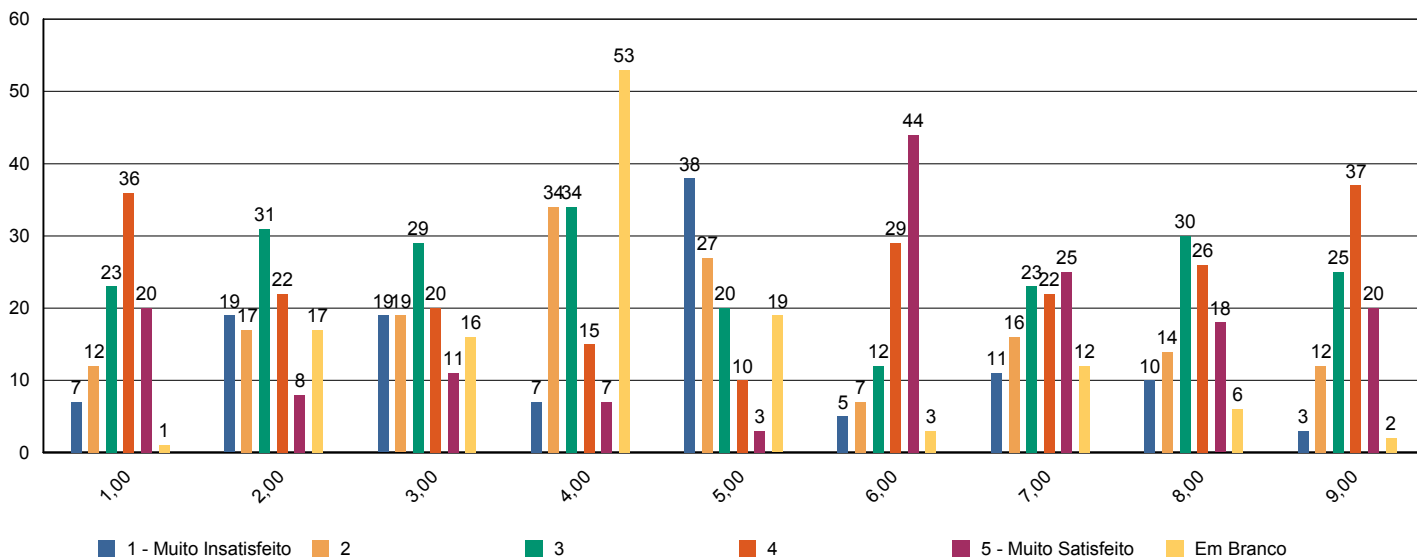



Sistema de Avaliação Institucional

Avaliação	1º Avaliação Institucional de 2011	09/05/2011 à 12/08/2011
Localidade	UNASP São Paulo	
Curso	Ciência da Computação	Participantes 11
Dimensão	2 - Políticas Acadêmicas	
Questionário	Avalie a atuação do Colegiado do Curso (Docentes)	

perguntas	total	brancos
1 - Analisa, periodicamente, relatórios da Comissão Própria de Avaliação (CPA), Relatórios do MEC, da Comissão Interna de Avaliação de Curso (CIAC) e da Comissão de Avaliação Denominacional.	10	1
2 - Aprova os ementários e bibliografias das disciplinas.	11	0
3 - Atualiza, periodicamente, o Projeto Pedagógico de Curso (PPC).	11	0
4 - Aprecia os projetos apresentados pela Coordenadoria de Curso.	11	0
5 - Meu grau de satisfação com o curso.	11	0
6 - Meu grau de satisfação com o clima institucional.	11	0

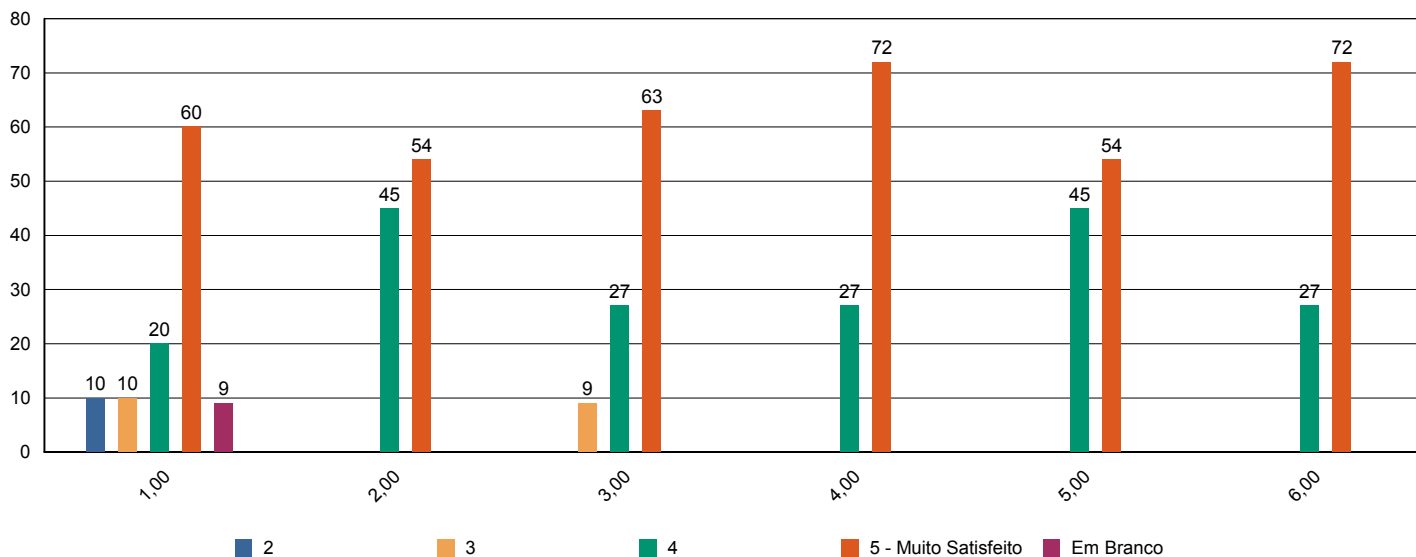



Sistema de Avaliação Institucional

Avaliação	1º Avaliação Institucional de 2011	09/05/2011 à 12/08/2011
Localidade	UNASP São Paulo	
Curso	Ciência da Computação	Participantes 11
Dimensão	2 - Políticas Acadêmicas	
Questionário	Avalie o apoio que o curso oferece aos alunos (Docentes)	

perguntas	total	brancos
1 - Há programas de extensão como parte do projeto do curso.	11	0
2 - Há programas de iniciação científica como parte do projeto do curso.	11	0
3 - Há programa de monitoria.	11	0
4 - A Instituição dá apoio à participação discente em eventos científicos fora da instituição (encontros, congressos, etc..)	10	1
5 - As atividades promovidas pelo Programa de Atendimento ao Discente (PROAD) atendem às necessidades dos alunos.	9	2
6 - Há um programa efetivo de apoio espiritual aos alunos.	10	1
7 - O curso promove eventos acadêmico-científicos e culturais.	11	0

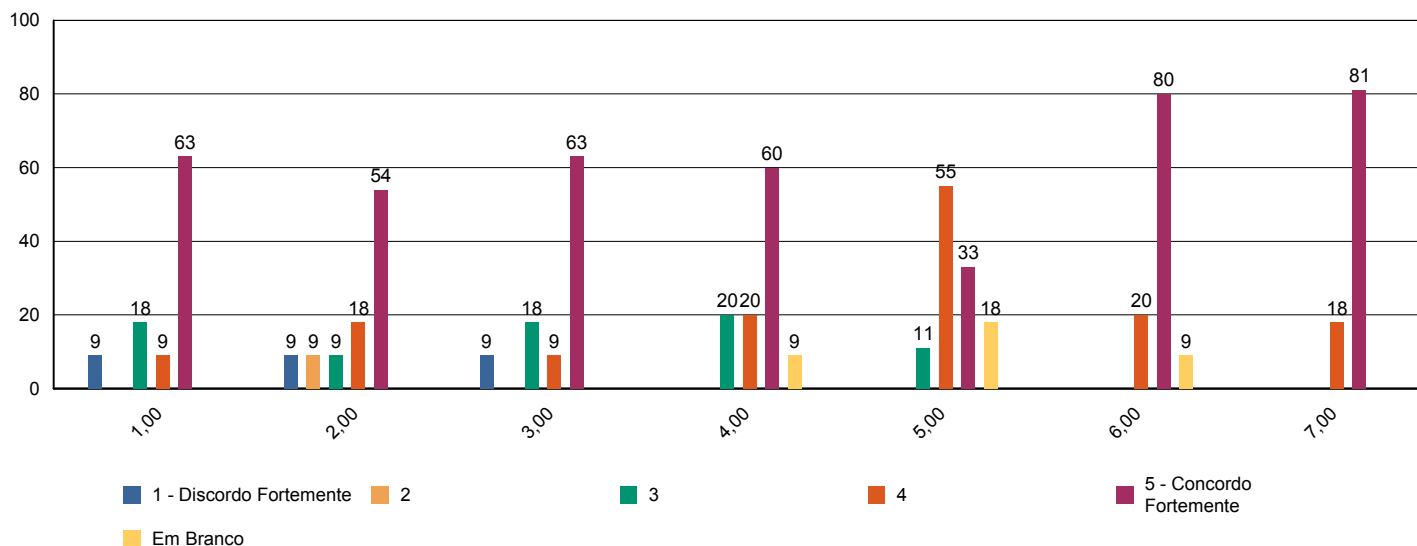



Sistema de Avaliação Institucional

Avaliação	1º Avaliação Institucional de 2011	09/05/2011 à 12/08/2011
Localidade	UNASP São Paulo	
Curso	Ciência da Computação	Participantes 11
Dimensão	2 - Políticas Acadêmicas	
Questionário	Avalie o apoio que o curso oferece aos professores (Docentes)	

perguntas	total	brancos
1 - Programa de apoio à capacitação docente (PAD).	9	2
2 - Programa de atualização didático-pedagógica (PROAP).	9	2
3 - Apoio à participação em eventos científicos, encontros, congressos ,etc.. (PROAPARC)	8	3
4 - Espaço destinado à análise de relatos de experiências desenvolvidas em práticas pedagógicas com vistas à socialização dos resultados e melhoria do desempenho docente e discente no ensino-aprendizagem	9	2

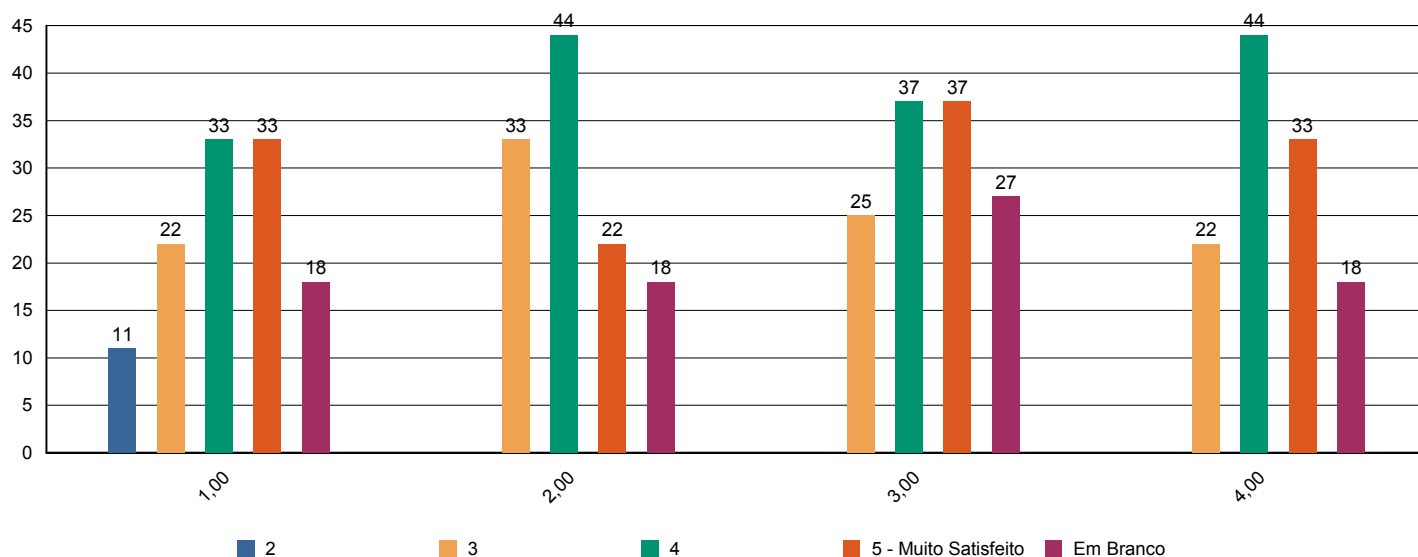



Sistema de Avaliação Institucional

Avaliação	1º Avaliação Institucional de 2011	09/05/2011 à 12/08/2011
Localidade	UNASP São Paulo	
Curso	Ciência da Computação	Participantes 11
Dimensão	4 - Comunicação com a sociedade	
Questionário	Comunicação (Docentes)	

perguntas	total	brancos
1 - As informações sobre procedimentos de rotina (atribuição e horário de aulas, documentação, reuniões, salários e outros) são adequadamente divulgadas.	11	0
2 - Os eventos promovidos pela instituição são adequadamente divulgados.	11	0

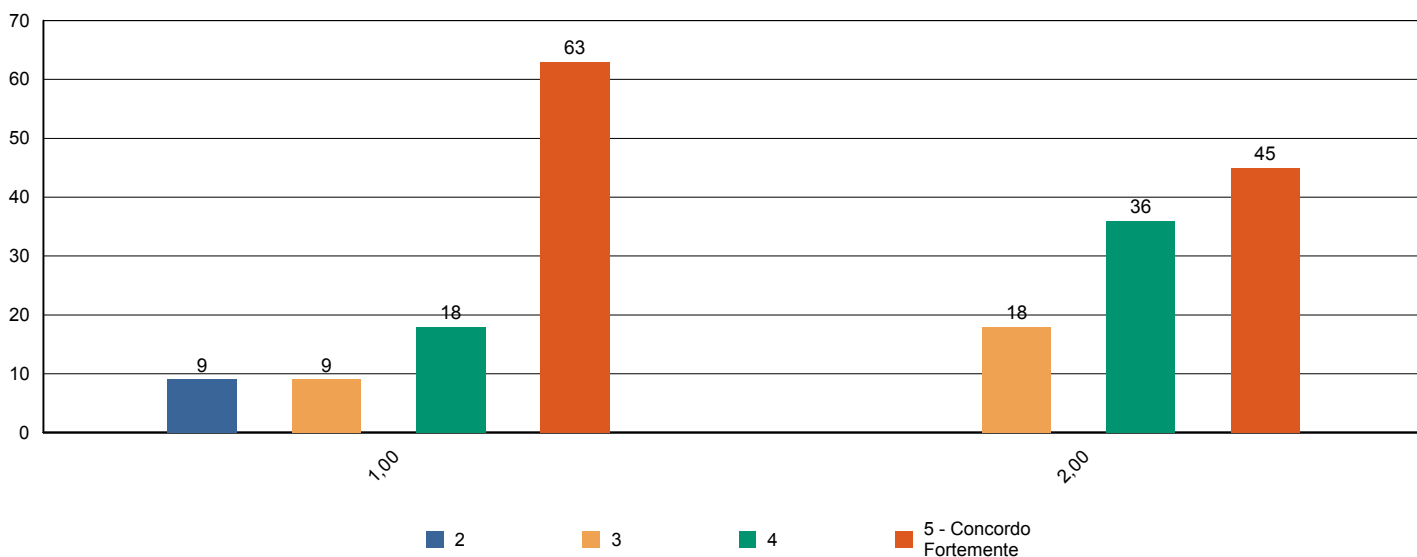



Sistema de Avaliação Institucional

Avaliação	1º Avaliação Institucional de 2011	09/05/2011 à 12/08/2011
Localidade	UNASP São Paulo	
Curso	Ciência da Computação	Participantes 11
Dimensão	6 - Organização e Gestão da Instituição	
Questionário	Coordenadoria do Curso (Docentes)	

perguntas	total	brancos
1 - Disposição do coordenador para ouvir os professores.	11	0
2 - Interesse revelado na solução dos problemas.	11	0
3 - Coordenação das reuniões de Colegiado, CIAC e NDE abordando temas relevantes para o bom funcionamento do curso.	11	0
4 - As orientações recebidas.	11	0
5 - Administração e liderança do Curso.	11	0

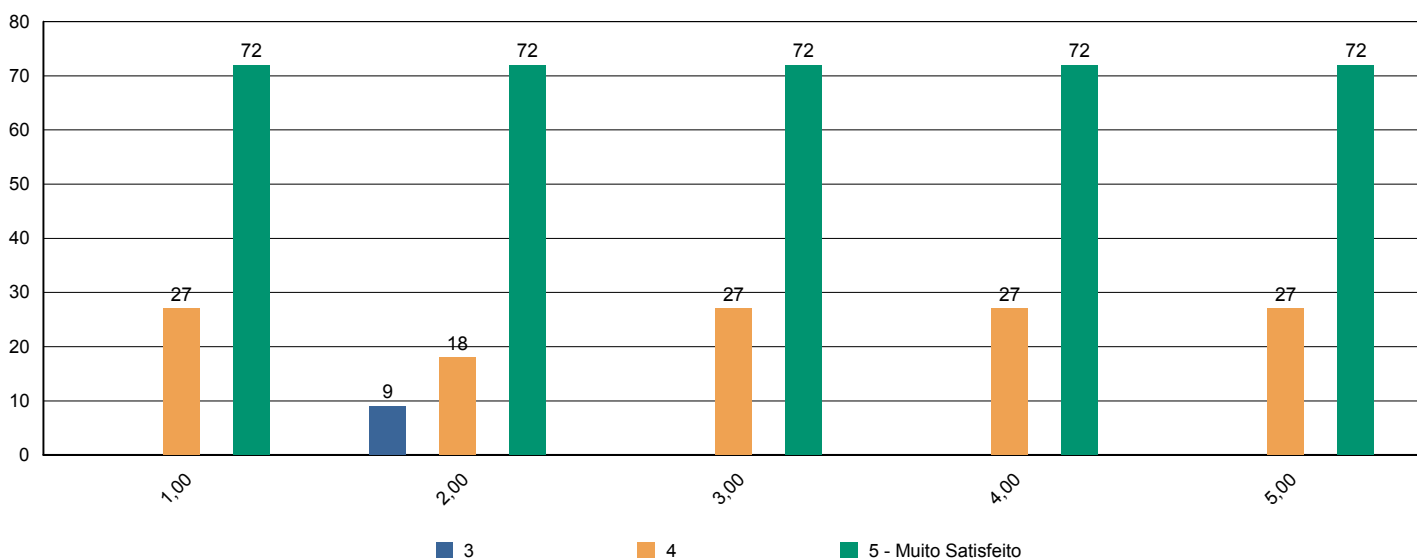



Sistema de Avaliação Institucional

Avaliação	1º Avaliação Institucional de 2011	09/05/2011 à 12/08/2011
Localidade	UNASP São Paulo	
Curso	Ciência da Computação	Participantes 11
Dimensão	7 - Infraestrutura Física e recursos de apoio	
Questionário	Infraestrutura (Docentes)	

perguntas	total	brancos
1 - Salas de aula.	11	0
2 - Sanitários.	11	0
3 - Espaços de lazer (quadras, jardins, centro de vivência, etc.)	10	1
4 - Disponibilidade e suficiência do acervo da biblioteca	10	1
5 - Equipamentos disponíveis para uso didático	11	0
6 - Qualidade dos laboratórios	11	0
7 - Acesso a internet para pesquisa acadêmica	11	0
8 - Ambiente de trabalho (sala de professores, gabinetes, etc.)	11	0

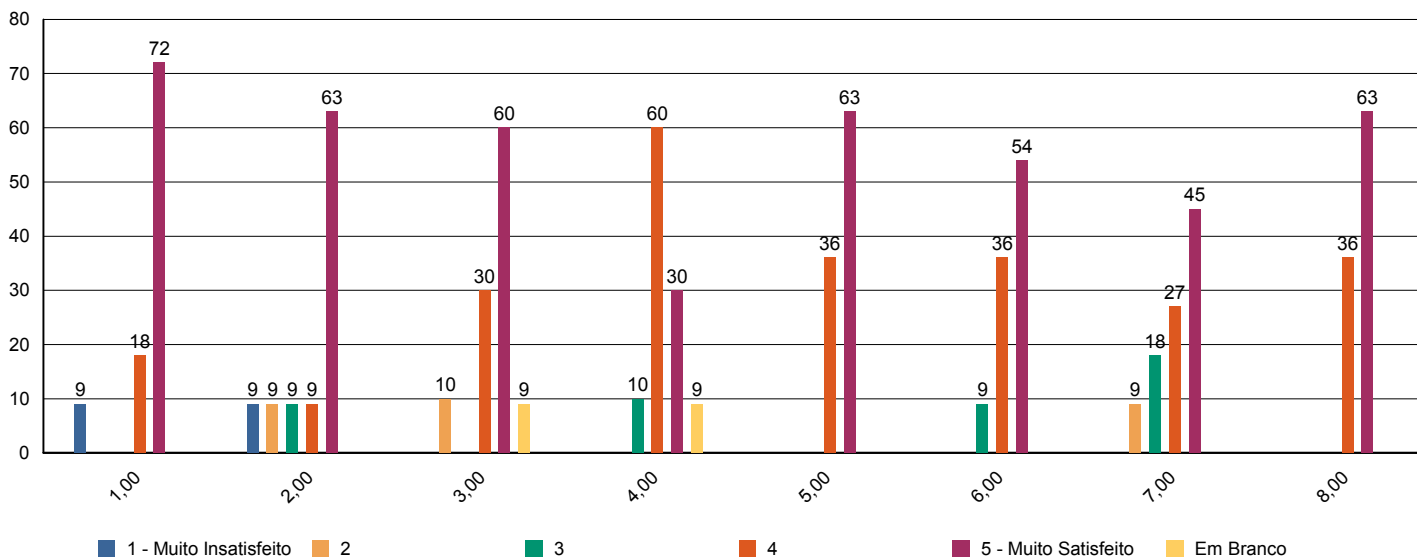



Sistema de Avaliação Institucional

Avaliação	1º Avaliação Institucional de 2011	09/05/2011 à 12/08/2011
Localidade	UNASP São Paulo	
Curso	Ciência da Computação	Participantes 11
Dimensão	2 - Políticas Acadêmicas	
Questionário	Políticas Acadêmicas (Docentes)	

perguntas	total	brancos
1.1 - O perfil do egresso está adequadamente definido.	10	1
1.2 - A missão e os objetivos do curso estão bem definidos.	10	1
1.3 - As disciplinas se apresentam, ao longo do curso, em uma seqüência lógica tanto epistemológica quanto pedagogicamente.	10	1
1.4 - As disciplinas de um mesmo semestre apresentam relação entre si com caráter de complementaridade, isto é, o currículo apresenta uma integração horizontal	10	1

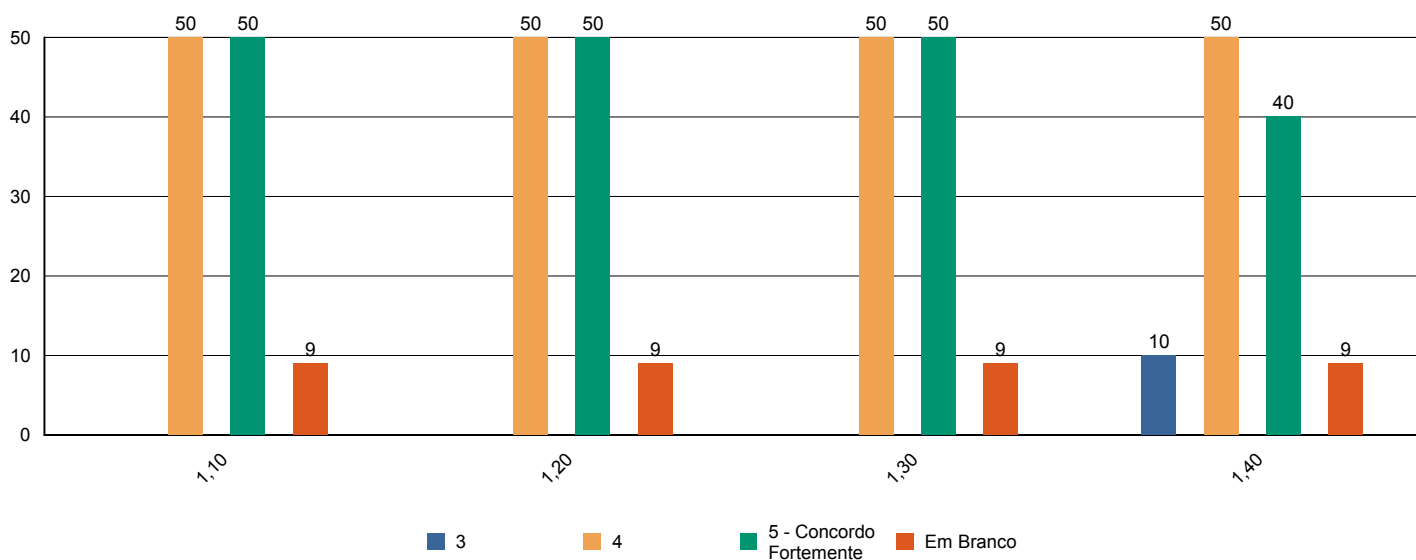



Sistema de Avaliação Institucional

Avaliação	1º Avaliação Institucional de 2011	09/05/2011 à 12/08/2011
Localidade	UNASP São Paulo	
Curso	Ciências Biológicas	Participantes 89
Dimensão	9 - Políticas de atendimento aos estudantes	
Questionário	Atendimento aos discentes	

perguntas	total	brancos
1 - Atendimento e serviço da cantina	79	10
2 - Atendimento na biblioteca.	89	0
3 - Atendimento na secretaria.	87	2
4 - Atendimento do setor de finanças.	86	3
5 - Atendimento do setor de Bolsas de Estudo.	82	7

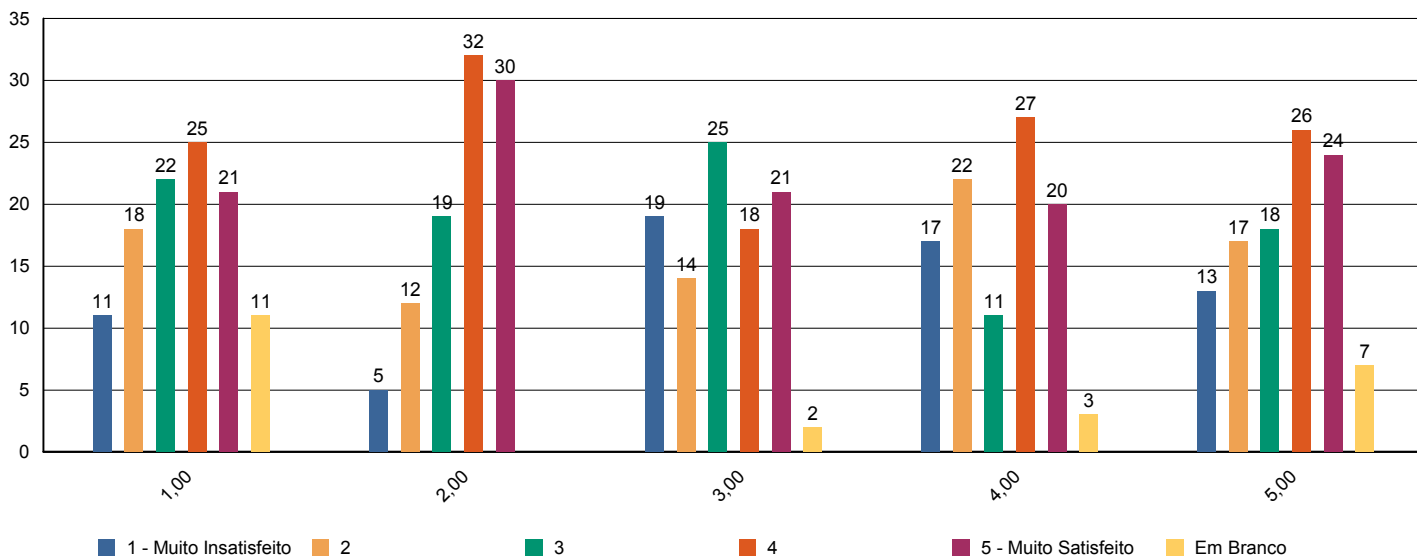



Sistema de Avaliação Institucional

Avaliação	1º Avaliação Institucional de 2011	09/05/2011 à 12/08/2011
Localidade	UNASP São Paulo	
Curso	Ciências Biológicas	Participantes 89
Dimensão	4 - Comunicação com a sociedade	
Questionário	Comunicação	

perguntas	total	brancos
1 - Informações sobre procedimentos de rotina (matrículas, pagamentos, horários de funcionamento, calendário, etc.) são adequadamente divulgadas.	88	1
2 - Eventos promovidos pela instituição são adequadamente divulgados.	89	0

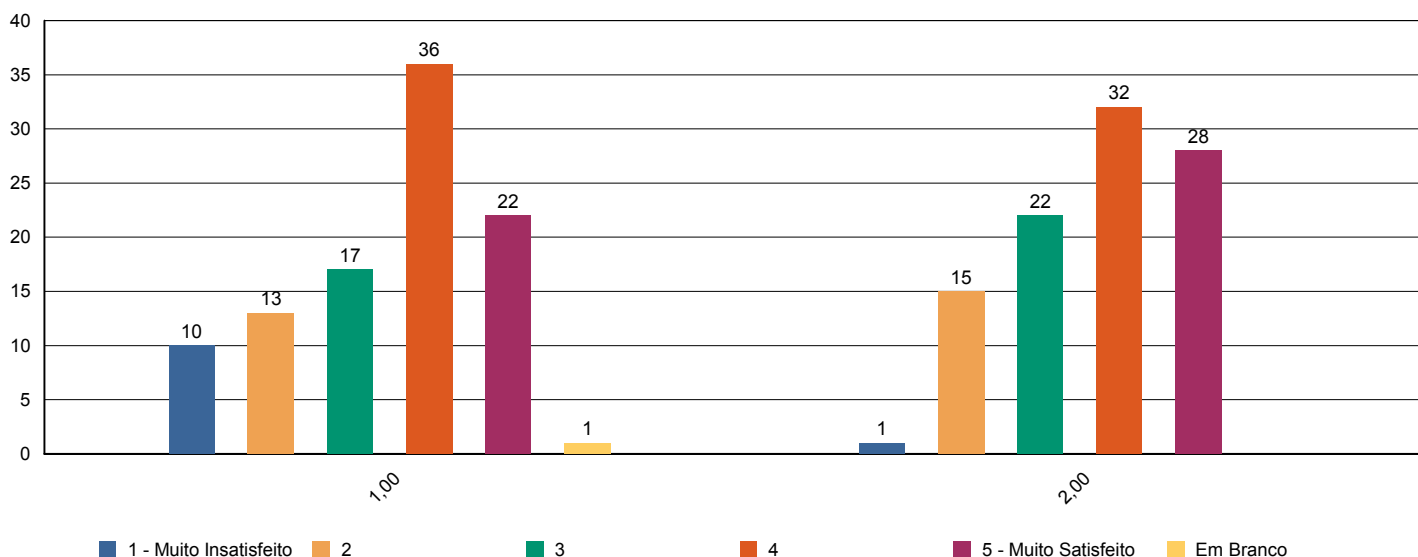



Sistema de Avaliação Institucional

Avaliação	1º Avaliação Institucional de 2011	09/05/2011 à 12/08/2011
Localidade	UNASP São Paulo	
Curso	Ciências Biológicas	Participantes 89
Dimensão	6 - Organização e Gestão da Instituição	
Questionário	Coordenadoria do curso	

perguntas	total	brancos
1 - Disposição do coordenador para ouvir e orientar os alunos.	89	0
2 - Liderança do curso.	89	0

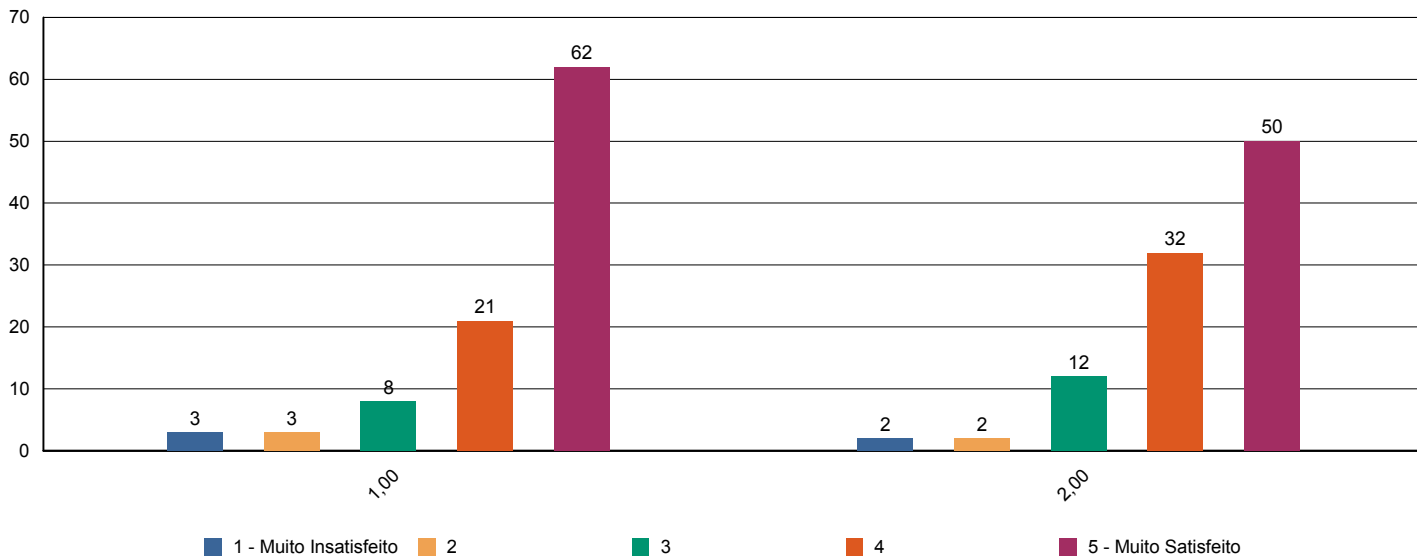



Sistema de Avaliação Institucional

Avaliação	1º Avaliação Institucional de 2011	09/05/2011 à 12/08/2011
Localidade	UNASP São Paulo	
Curso	Ciências Biológicas	Participantes 89
Dimensão	7 - Infraestrutura Física e recursos de apoio	
Questionário	Infraestrutura	

perguntas	total	brancos
1 - Sala de aula	89	0
2 - Sanitários	89	0
3 - Cantina	81	8
4 - Espaços de convivência (centro de vivência, quadras, jardins, etc.)	83	6
5 - Livros, periódicos e outros materiais disponíveis na biblioteca.	88	1
6 - Laboratórios e outros espaços para atividades práticas.	89	0
7 - Acesso à Internet para pesquisa acadêmica.	87	2

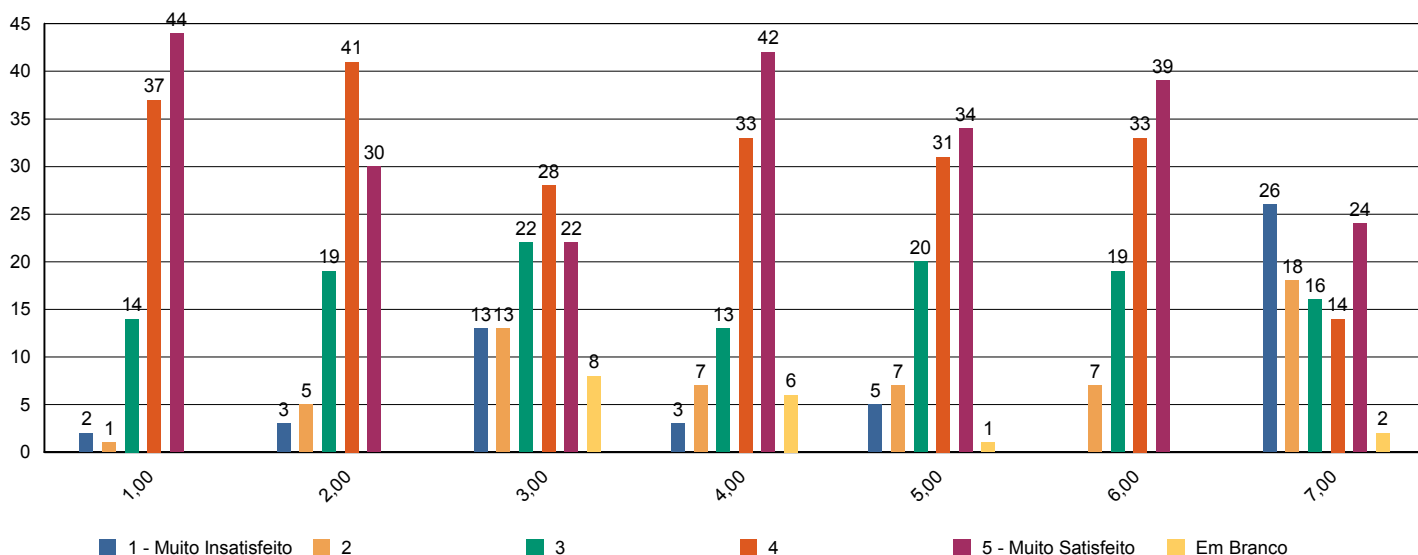



Sistema de Avaliação Institucional

Avaliação	1º Avaliação Institucional de 2011	09/05/2011 à 12/08/2011
Localidade	UNASP São Paulo	
Curso	Ciências Biológicas	Participantes 89
Dimensão	2 - Políticas Acadêmicas	
Questionário	Quanto ao professor	

perguntas	total	brancos
1 - Cumpre o programa e cronograma da disciplina.	574	36
2 - Utiliza procedimentos de avaliação adequados.	575	35
3 - Revela domínio do conteúdo.	575	35
4 - Relaciona sua disciplina com as demais do curso.	575	35
5 - Relaciona os valores bíblico-cristãos com os conteúdos ensinados.	570	40
6 - Tem boa comunicação e aborda o conteúdo com clareza.	573	37
7 - Não falta e cumpre os horários de início e encerramento das aulas.	573	37
8 - Promove suas aulas com ritmo e bom aproveitamento de tempo.	573	37
9 - Valoriza a participação do aluno na aula.	572	38
10 - Apresenta no início do semestre o Plano de Ensino da disciplina.	569	41
11 - Incentiva a participação em eventos e projetos sociais, acadêmicos, culturais e espirituais.	568	42
12 - Propõe atividades desafiadoras que estimulam a investigação.	569	41
13 - Revela respeito no relacionamento com os alunos e professores.	575	35
14 - Apresenta atitudes positivas com relação à instituição.	577	33

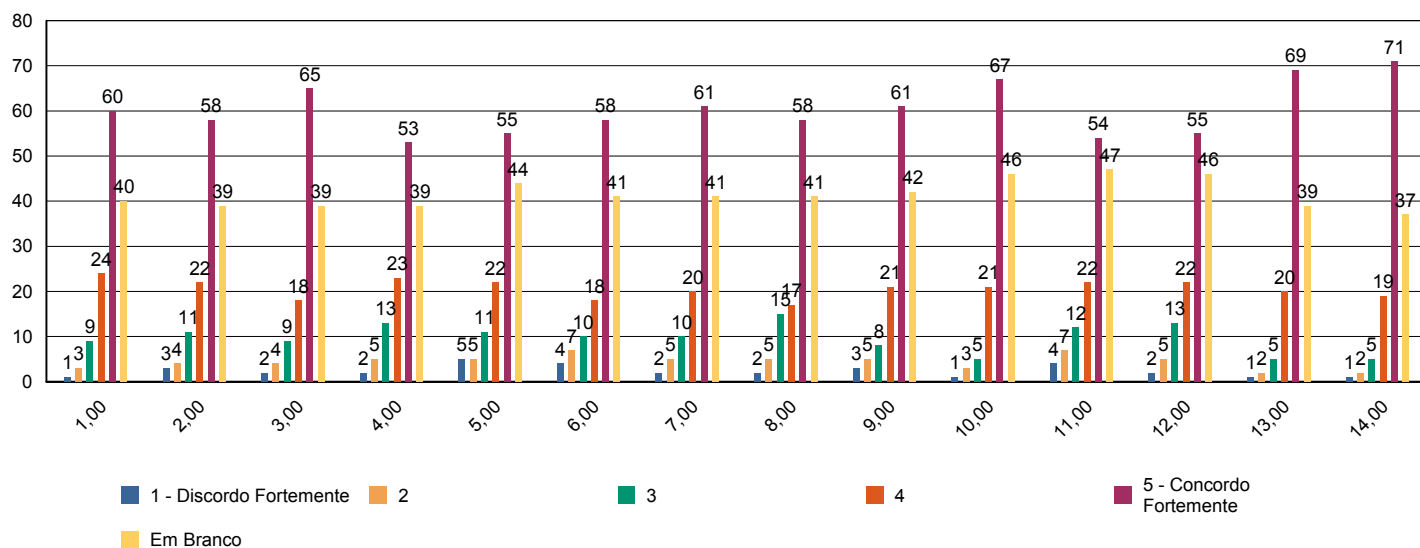



Sistema de Avaliação Institucional

Avaliação	1º Avaliação Institucional de 2011	09/05/2011 à 12/08/2011
Localidade	UNASP São Paulo	
Curso	Ciências Biológicas	Participantes 89
Dimensão	7 - Infraestrutura Física e recursos de apoio	
Questionário	Quanto ao Sistema de Avaliação	

perguntas	total	brancos
1 - O que você achou desse sistema avaliativo institucional?	89	0

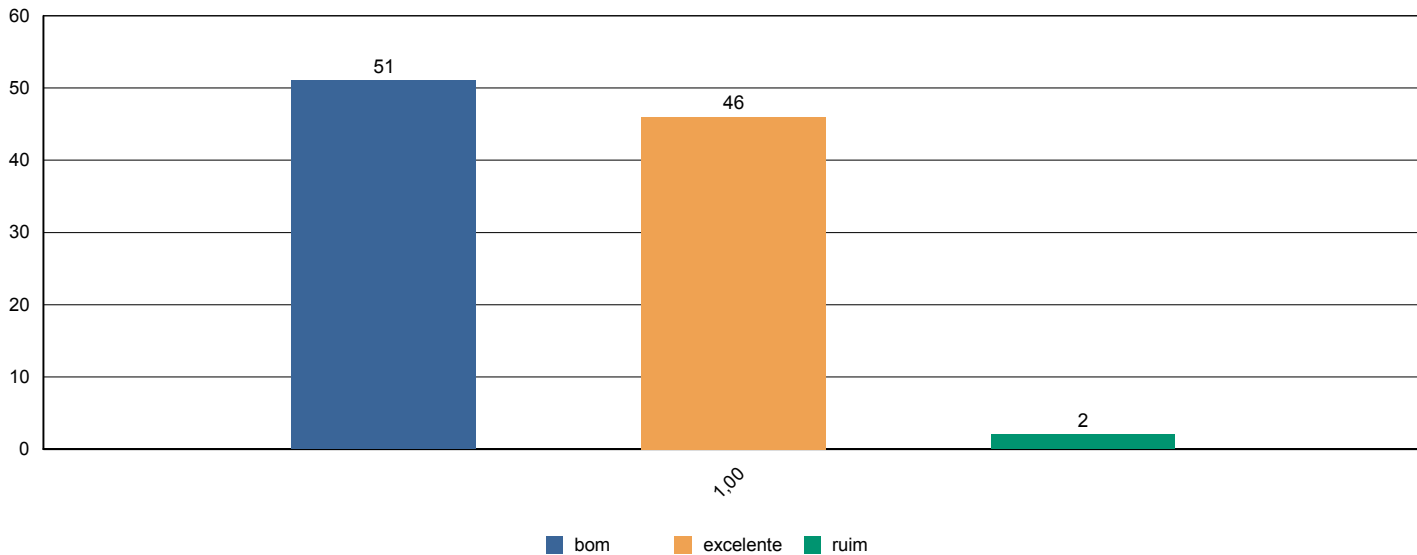



Sistema de Avaliação Institucional

Avaliação	1º Avaliação Institucional de 2011	09/05/2011 à 12/08/2011
Localidade	UNASP São Paulo	
Curso	Ciências Biológicas	Participantes 89
Dimensão	2 - Políticas Acadêmicas	
Questionário	Quanto às condições pedagógicas do curso	

perguntas	total	brancos
1 - Contribuição das disciplinas para minha formação profissional.	89	0
2 - Programas de extensão.	83	6
3 - Programa de iniciação científica do meu curso.	81	8
4 - Processo de desenvolvimento do Trabalho de Conclusão de Curso (TCC).	63	26
5 - Apoio à participação de alunos em eventos científicos fora da Instituição.	73	16
6 - Apoio espiritual.	88	1
7 - Programa de Apoio ao Discente (PROAD).	85	4
8 - Harmonia e sincronismo entre as disciplinas	89	0
9 - O meu grau de satisfação com o curso, como um todo, é:	89	0

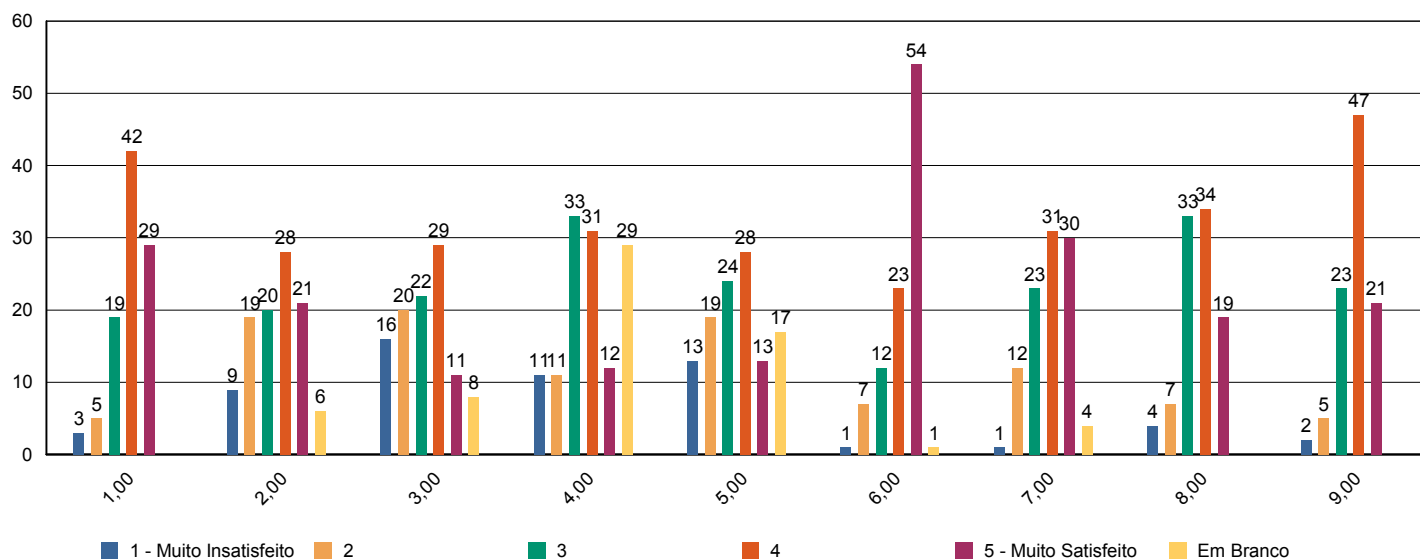



Sistema de Avaliação Institucional

Avaliação	1º Avaliação Institucional de 2011	09/05/2011 à 12/08/2011
Localidade	UNASP São Paulo	
Curso	Ciências Biológicas	Participantes 9
Dimensão	2 - Políticas Acadêmicas	
Questionário	Avalie a atuação do Colegiado do Curso (Docentes)	

perguntas	total	brancos
1 - Analisa, periodicamente, relatórios da Comissão Própria de Avaliação (CPA), Relatórios do MEC, da Comissão Interna de Avaliação de Curso (CIAC) e da Comissão de Avaliação Denominacional.	9	0
2 - Aprova os ementários e bibliografias das disciplinas.	9	0
3 - Atualiza, periodicamente, o Projeto Pedagógico de Curso (PPC).	8	1
4 - Aprecia os projetos apresentados pela Coordenadoria de Curso.	9	0
5 - Meu grau de satisfação com o curso.	9	0
6 - Meu grau de satisfação com o clima institucional.	9	0

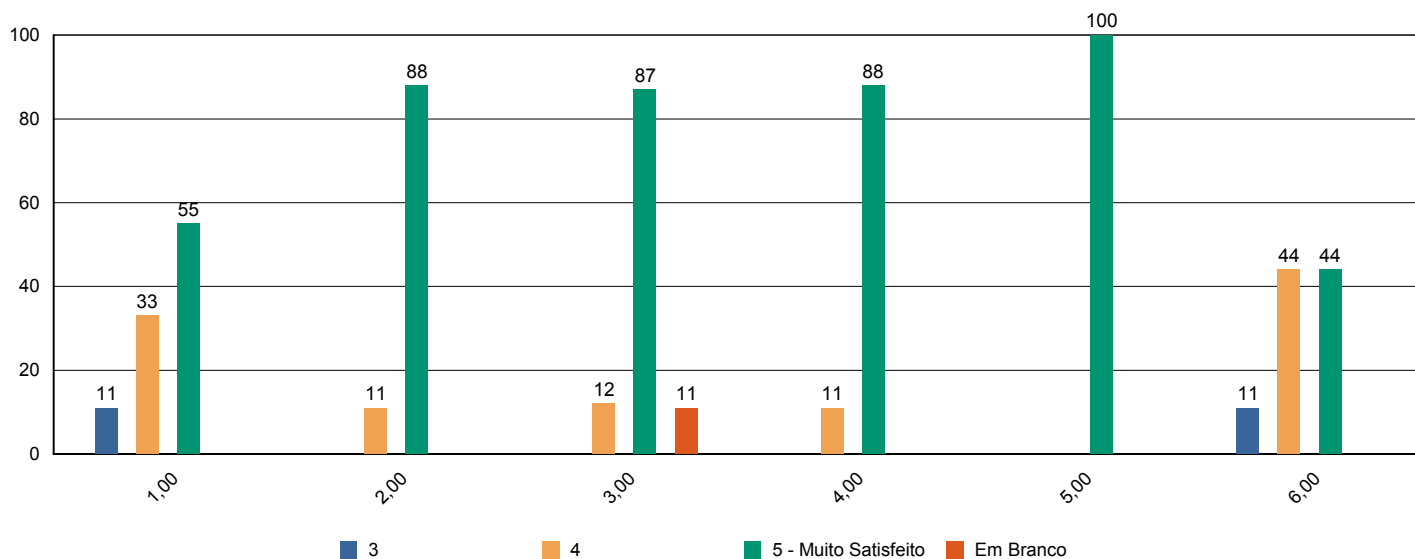



Sistema de Avaliação Institucional

Avaliação	1º Avaliação Institucional de 2011	09/05/2011 à 12/08/2011
Localidade	UNASP São Paulo	
Curso	Ciências Biológicas	Participantes 9
Dimensão	2 - Políticas Acadêmicas	
Questionário	Avalie o apoio que o curso oferece aos alunos (Docentes)	

perguntas	total	brancos
1 - Há programas de extensão como parte do projeto do curso.	9	0
2 - Há programas de iniciação científica como parte do projeto do curso.	9	0
3 - Há programa de monitoria.	9	0
4 - A Instituição dá apoio à participação discente em eventos científicos fora da instituição (encontros, congressos, etc..)	9	0
5 - As atividades promovidas pelo Programa de Atendimento ao Discente (PROAD) atendem às necessidades dos alunos.	9	0
6 - Há um programa efetivo de apoio espiritual aos alunos.	9	0
7 - O curso promove eventos acadêmico-científicos e culturais.	9	0

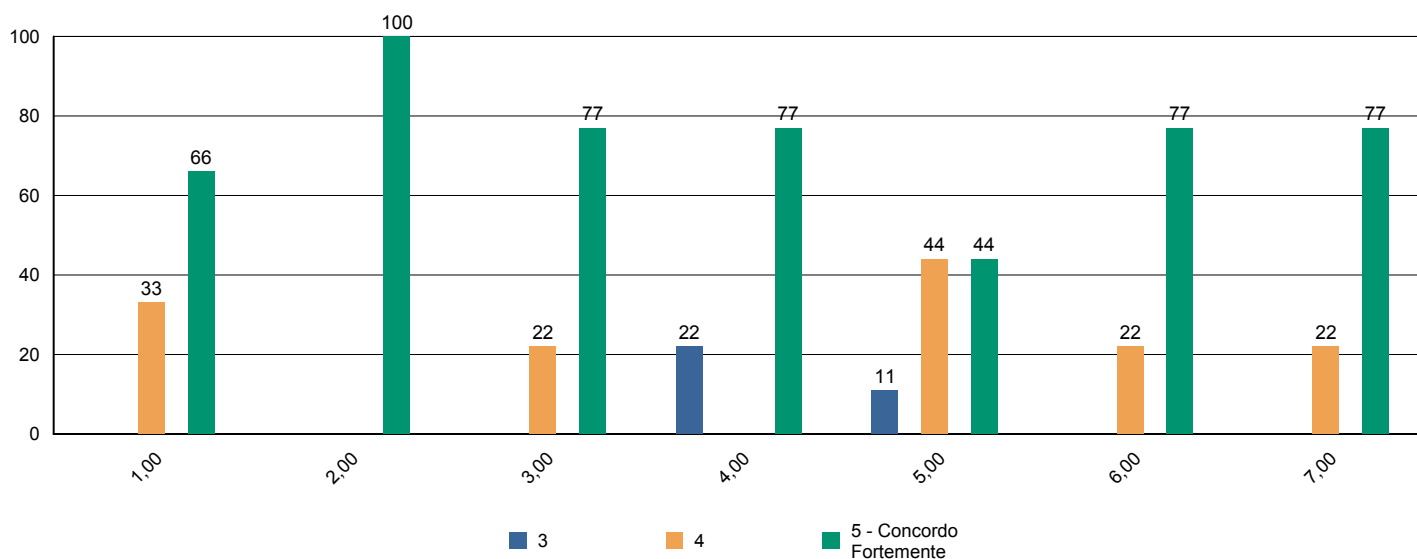



Sistema de Avaliação Institucional

Avaliação	1º Avaliação Institucional de 2011	09/05/2011 à 12/08/2011
Localidade	UNASP São Paulo	
Curso	Ciências Biológicas	Participantes 9
Dimensão	2 - Políticas Acadêmicas	
Questionário	Avalie o apoio que o curso oferece aos professores (Docentes)	

perguntas	total	brancos
1 - Programa de apoio à capacitação docente (PAD).	9	0
2 - Programa de atualização didático-pedagógica (PROAP).	9	0
3 - Apoio à participação em eventos científicos, encontros, congressos ,etc.. (PROAPARC)	8	1
4 - Espaço destinado à análise de relatos de experiências desenvolvidas em práticas pedagógicas com vistas à socialização dos resultados e melhoria do desempenho docente e discente no ensino–aprendizagem	9	0

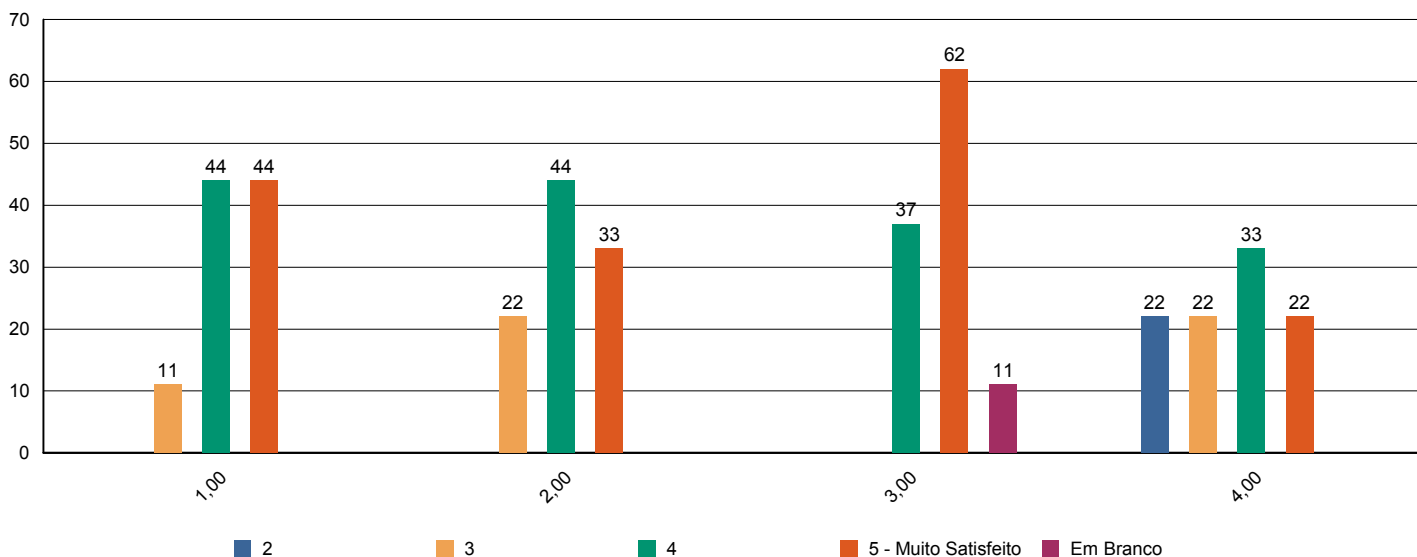



Sistema de Avaliação Institucional

Avaliação	1º Avaliação Institucional de 2011	09/05/2011 à 12/08/2011
Localidade	UNASP São Paulo	
Curso	Ciências Biológicas	Participantes 9
Dimensão	4 - Comunicação com a sociedade	
Questionário	Comunicação (Docentes)	

perguntas	total	brancos
1 - As informações sobre procedimentos de rotina (atribuição e horário de aulas, documentação, reuniões, salários e outros) são adequadamente divulgadas.	9	0
2 - Os eventos promovidos pela instituição são adequadamente divulgados.	9	0

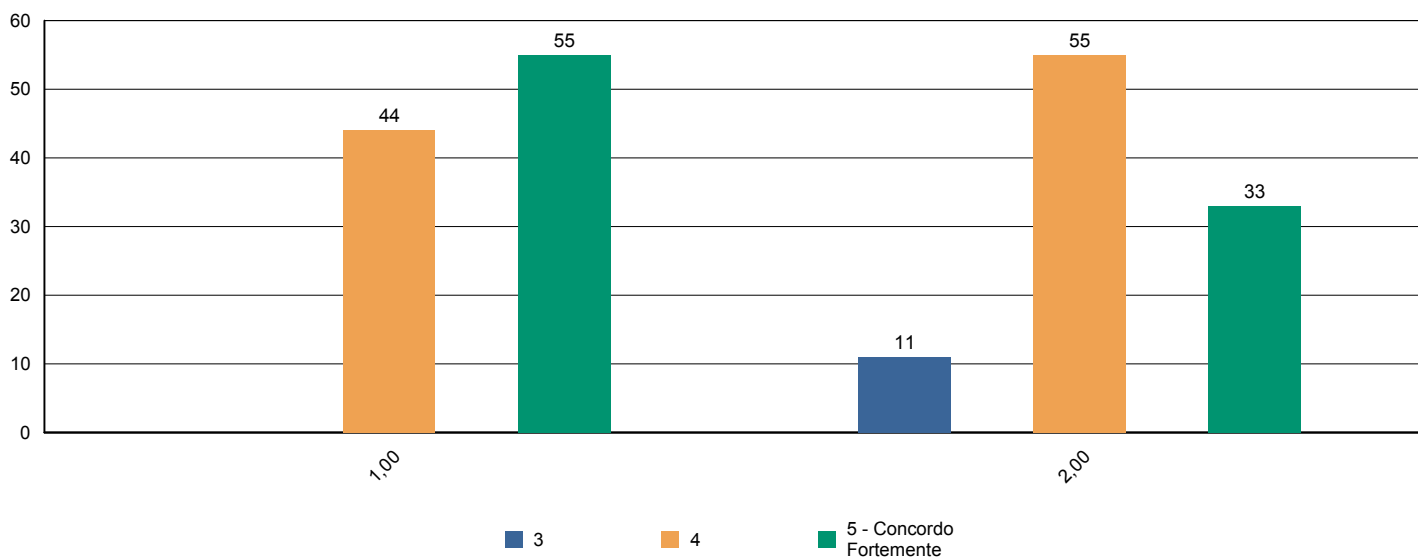



Sistema de Avaliação Institucional

Avaliação	1º Avaliação Institucional de 2011	09/05/2011 à 12/08/2011
Localidade	UNASP São Paulo	
Curso	Ciências Biológicas	Participantes 9
Dimensão	6 - Organização e Gestão da Instituição	
Questionário	Coordenadoria do Curso (Docentes)	

perguntas	total	brancos
1 - Disposição do coordenador para ouvir os professores.	9	0
2 - Interesse revelado na solução dos problemas.	9	0
3 - Coordenação das reuniões de Colegiado, CIAC e NDE abordando temas relevantes para o bom funcionamento do curso.	9	0
4 - As orientações recebidas.	9	0
5 - Administração e liderança do Curso.	9	0

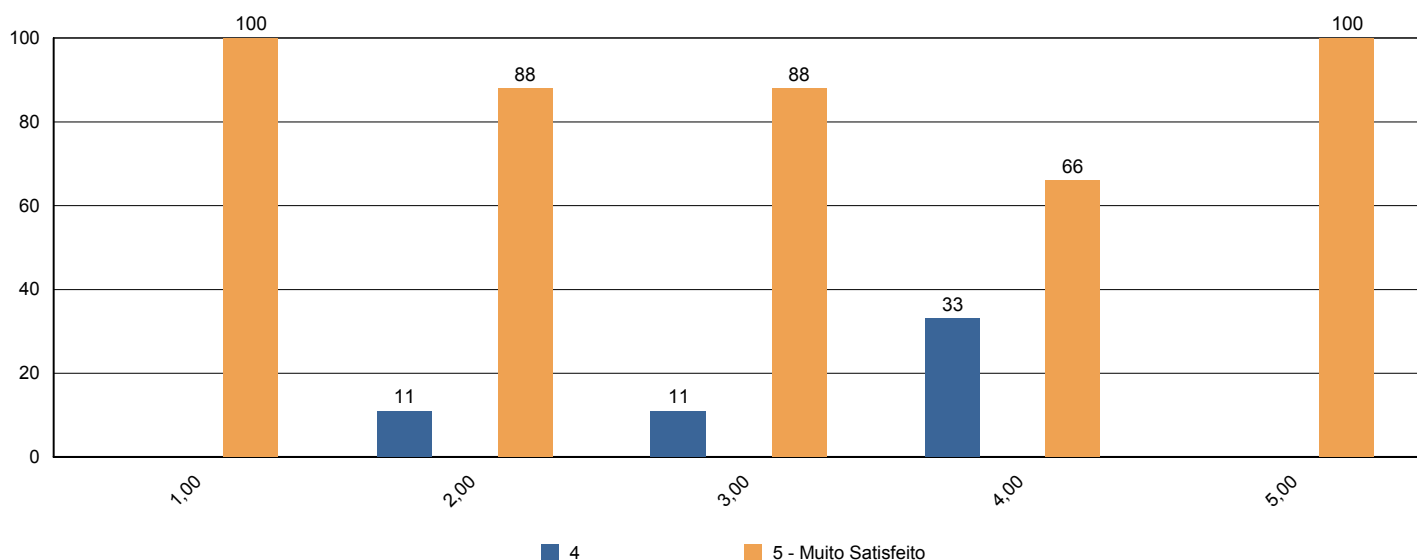



Sistema de Avaliação Institucional

Avaliação	1º Avaliação Institucional de 2011	09/05/2011 à 12/08/2011
Localidade	UNASP São Paulo	
Curso	Ciências Biológicas	Participantes 9
Dimensão	7 - Infraestrutura Física e recursos de apoio	
Questionário	Infraestrutura (Docentes)	

perguntas	total	brancos
1 - Salas de aula.	9	0
2 - Sanitários.	9	0
3 - Espaços de lazer (quadras, jardins, centro de vivência, etc.)	9	0
4 - Disponibilidade e suficiência do acervo da biblioteca	9	0
5 - Equipamentos disponíveis para uso didático	9	0
6 - Qualidade dos laboratórios	7	2
7 - Acesso a internet para pesquisa acadêmica	7	2
8 - Ambiente de trabalho (sala de professores, gabinetes, etc.)	9	0

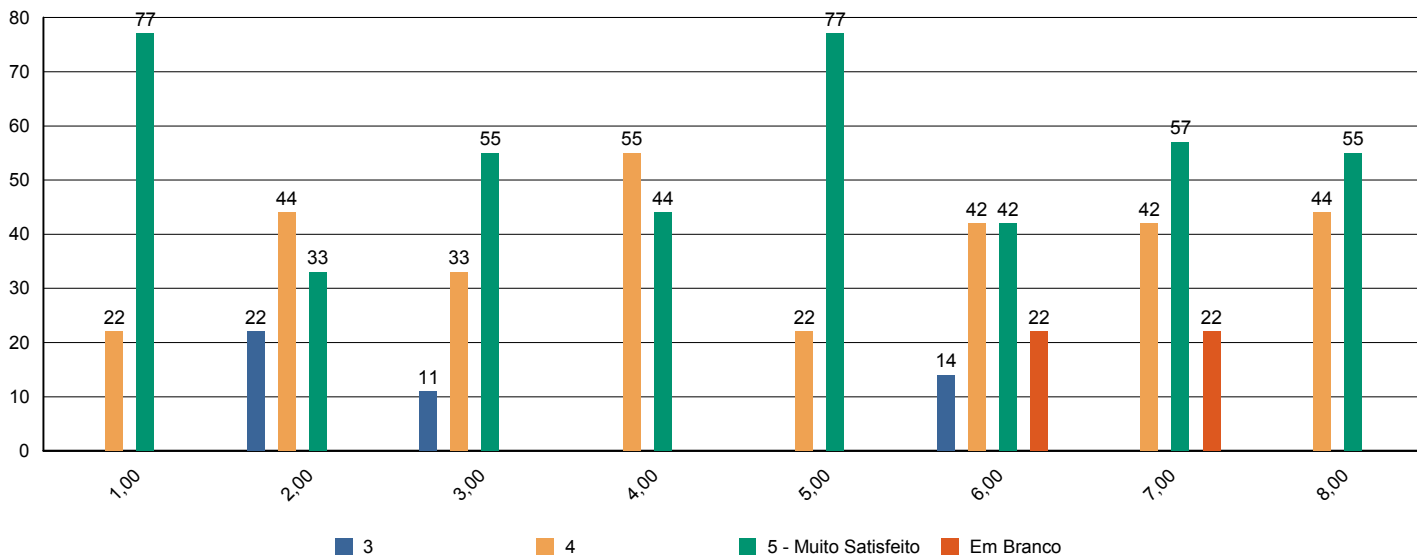



Sistema de Avaliação Institucional

Avaliação	1º Avaliação Institucional de 2011	09/05/2011 à 12/08/2011
Localidade	UNASP São Paulo	
Curso	Ciências Biológicas	Participantes 9
Dimensão	2 - Políticas Acadêmicas	
Questionário	Políticas Acadêmicas (Docentes)	

perguntas	total	brancos
1.1 - O perfil do egresso está adequadamente definido.	8	1
1.2 - A missão e os objetivos do curso estão bem definidos.	9	0
1.3 - As disciplinas se apresentam, ao longo do curso, em uma seqüência lógica tanto epistemológica quanto pedagogicamente.	9	0
1.4 - As disciplinas de um mesmo semestre apresentam relação entre si com caráter de complementaridade, isto é, o currículo apresenta uma integração horizontal	9	0

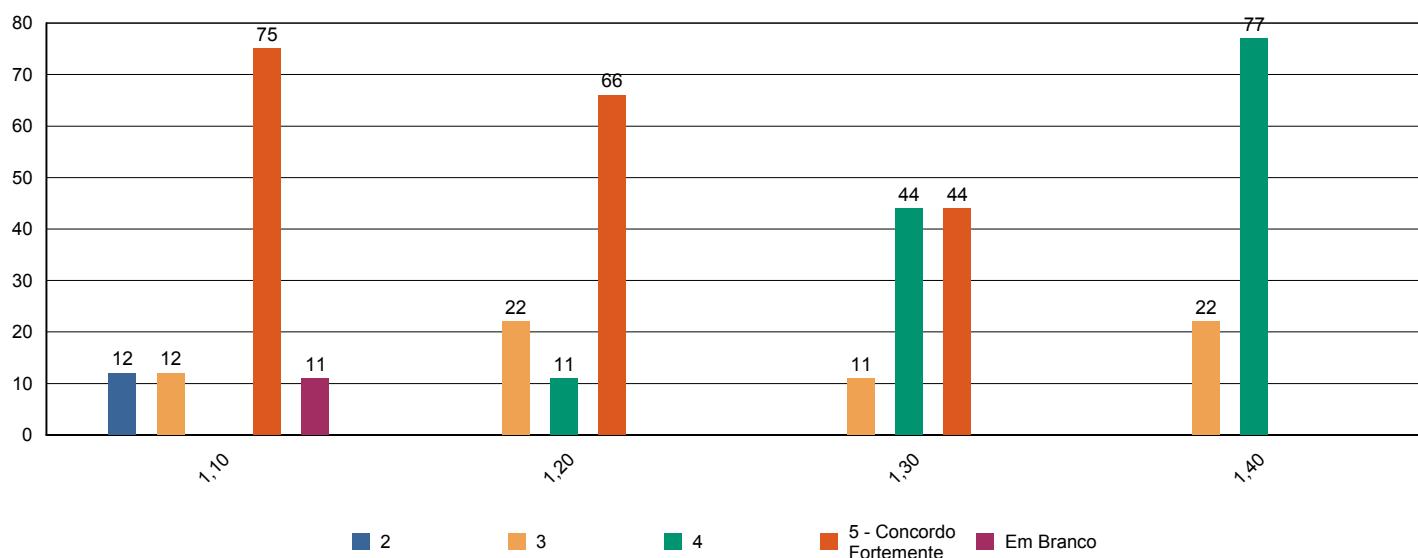



Sistema de Avaliação Institucional

Avaliação	1º Avaliação Institucional de 2011	09/05/2011 à 12/08/2011
Localidade	UNASP São Paulo	
Curso	Ciências Contábeis	Participantes 100
Dimensão	9 - Políticas de atendimento aos estudantes	
Questionário	Atendimento aos discentes	

perguntas	total	brancos
1 - Atendimento e serviço da cantina	94	6
2 - Atendimento na biblioteca.	98	2
3 - Atendimento na secretaria.	96	4
4 - Atendimento do setor de finanças.	97	3
5 - Atendimento do setor de Bolsas de Estudo.	92	8

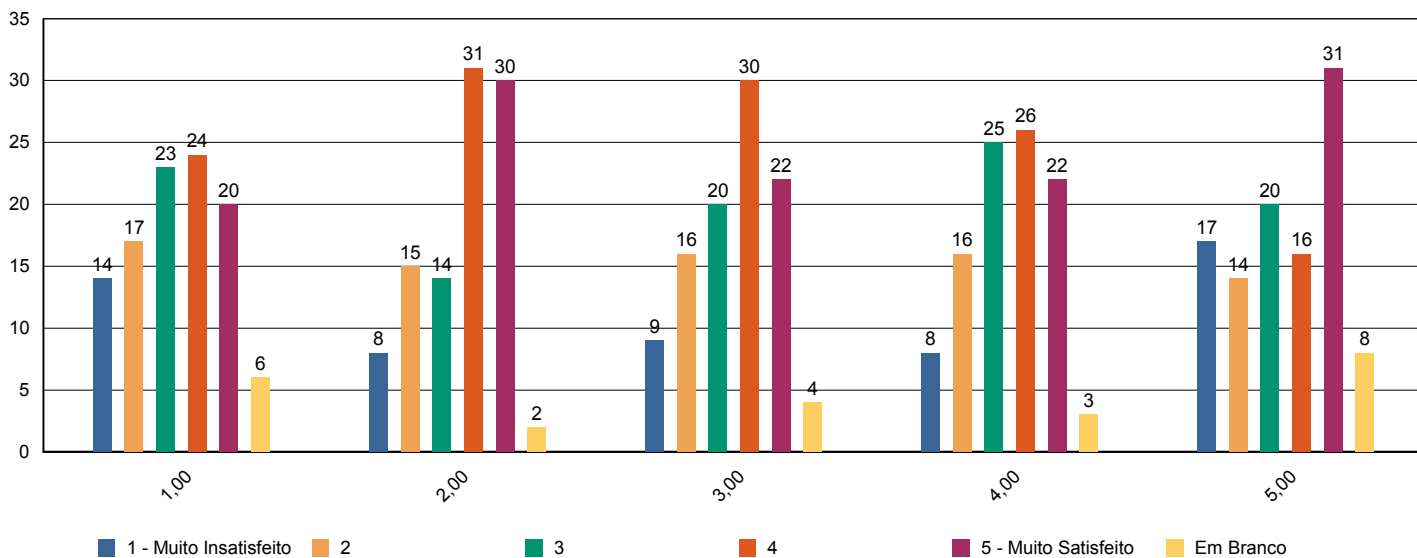



Sistema de Avaliação Institucional

Avaliação	1º Avaliação Institucional de 2011	09/05/2011 à 12/08/2011
Localidade	UNASP São Paulo	
Curso	Ciências Contábeis	Participantes 100
Dimensão	4 - Comunicação com a sociedade	
Questionário	Comunicação	

perguntas	total	brancos
1 - Informações sobre procedimentos de rotina (matrículas, pagamentos, horários de funcionamento, calendário, etc.) são adequadamente divulgadas.	97	3
2 - Eventos promovidos pela instituição são adequadamente divulgados.	100	0

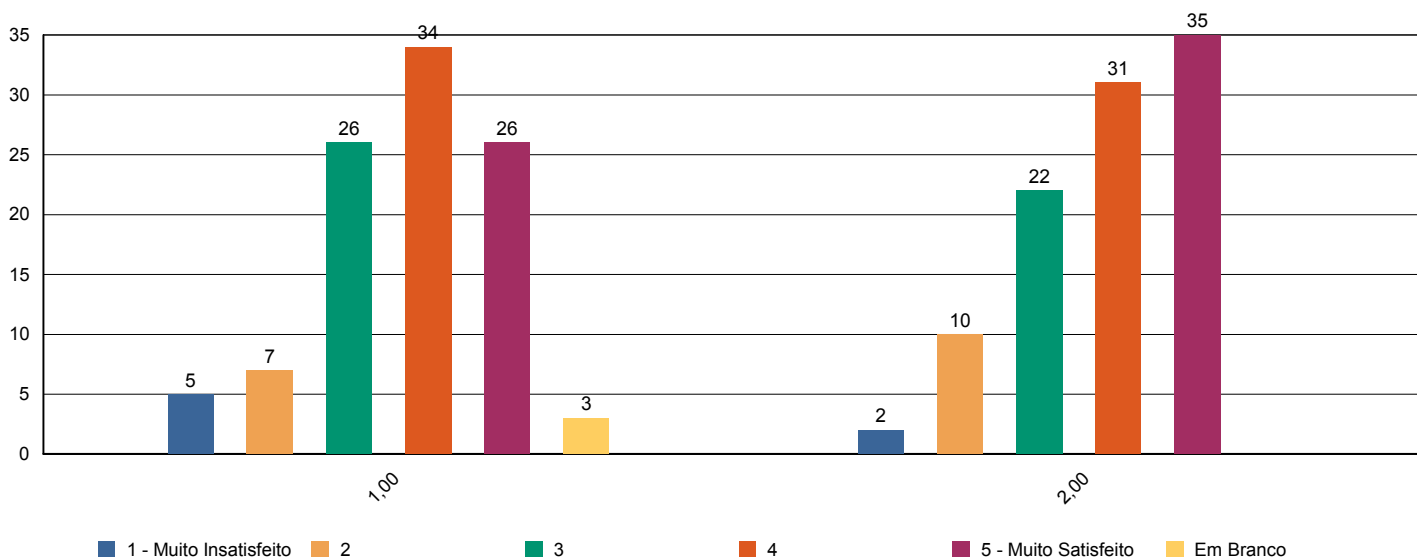



Sistema de Avaliação Institucional

Avaliação	1º Avaliação Institucional de 2011	09/05/2011 à 12/08/2011
Localidade	UNASP São Paulo	
Curso	Ciências Contábeis	Participantes 100
Dimensão	6 - Organização e Gestão da Instituição	
Questionário	Coordenadoria do curso	

perguntas	total	brancos
1 - Disposição do coordenador para ouvir e orientar os alunos.	98	2
2 - Liderança do curso.	97	3

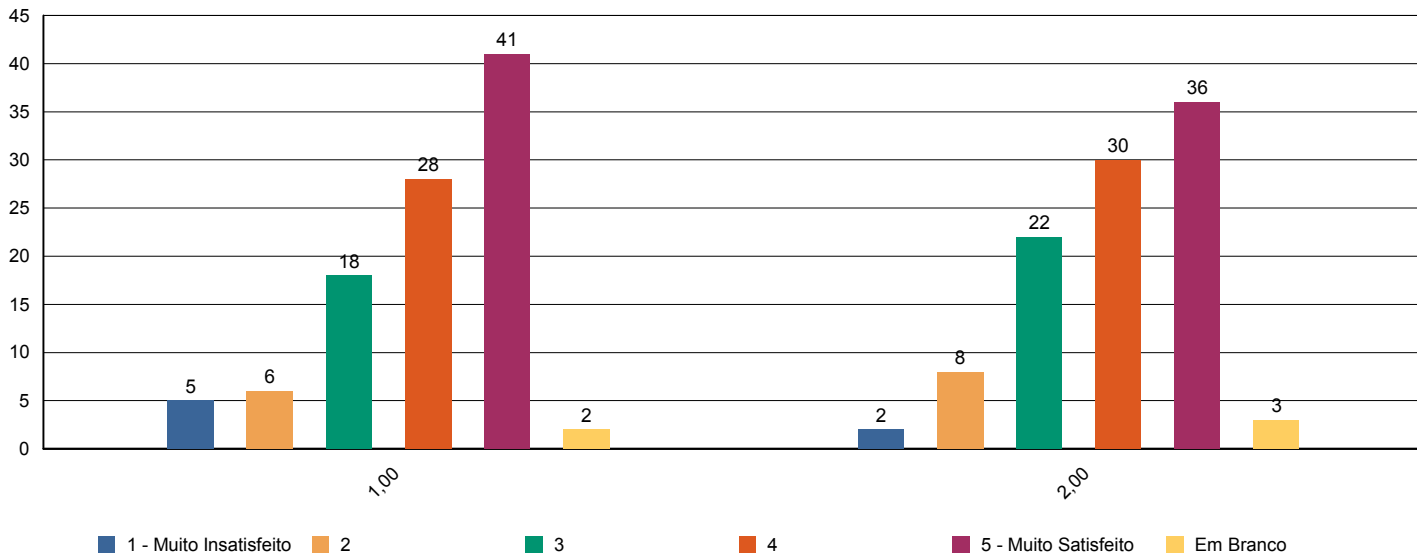



Sistema de Avaliação Institucional

Avaliação	1º Avaliação Institucional de 2011	09/05/2011 à 12/08/2011
Localidade	UNASP São Paulo	
Curso	Ciências Contábeis	Participantes 100
Dimensão	7 - Infraestrutura Física e recursos de apoio	
Questionário	Infraestrutura	

perguntas	total	brancos
1 - Sala de aula	98	2
2 - Sanitários	100	0
3 - Cantina	95	5
4 - Espaços de convivência (centro de vivência, quadras, jardins, etc.)	96	4
5 - Livros, periódicos e outros materiais disponíveis na biblioteca.	100	0
6 - Laboratórios e outros espaços para atividades práticas.	99	1
7 - Acesso à Internet para pesquisa acadêmica.	100	0

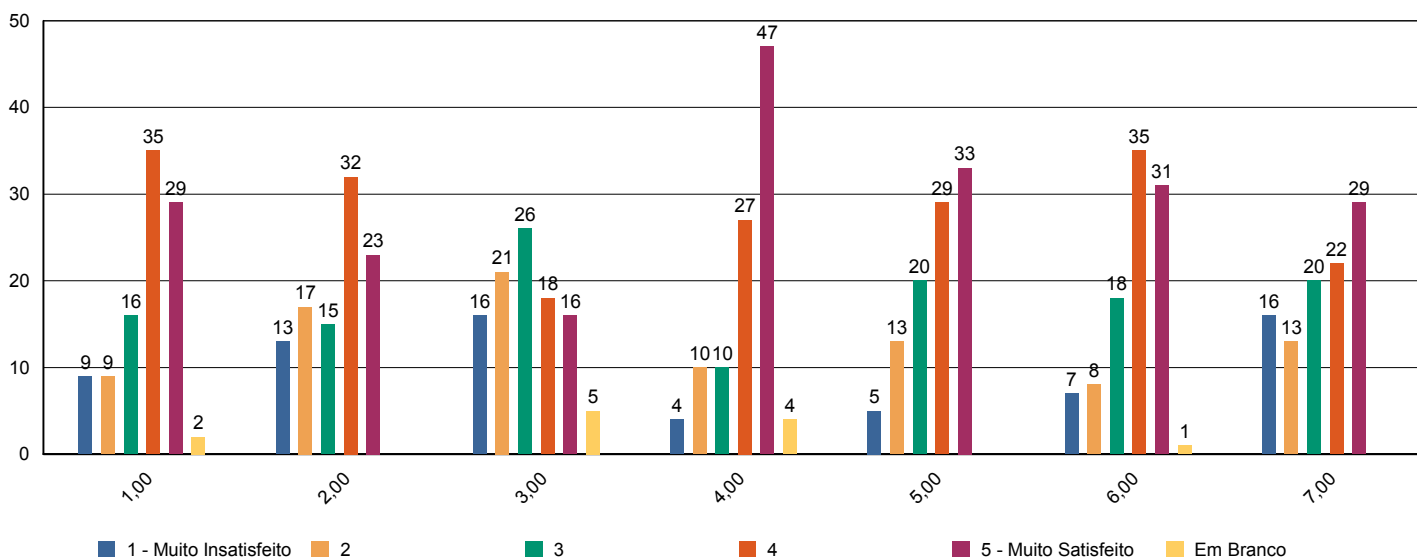



Sistema de Avaliação Institucional

Avaliação	1º Avaliação Institucional de 2011	09/05/2011 à 12/08/2011
Localidade	UNASP São Paulo	
Curso	Ciências Contábeis	Participantes 100
Dimensão	2 - Políticas Acadêmicas	
Questionário	Quanto ao professor	

perguntas	total	brancos
1 - Cumpre o programa e cronograma da disciplina.	716	12
2 - Utiliza procedimentos de avaliação adequados.	715	13
3 - Revela domínio do conteúdo.	716	12
4 - Relaciona sua disciplina com as demais do curso.	716	12
5 - Relaciona os valores bíblico-cristãos com os conteúdos ensinados.	711	17
6 - Tem boa comunicação e aborda o conteúdo com clareza.	715	13
7 - Não falta e cumpre os horários de início e encerramento das aulas.	716	12
8 - Promove suas aulas com ritmo e bom aproveitamento de tempo.	713	15
9 - Valoriza a participação do aluno na aula.	716	12
10 - Apresenta no início do semestre o Plano de Ensino da disciplina.	715	13
11 - Incentiva a participação em eventos e projetos sociais, acadêmicos, culturais e espirituais.	709	19
12 - Propõe atividades desafiadoras que estimulam a investigação.	714	14
13 - Revela respeito no relacionamento com os alunos e professores.	717	11
14 - Apresenta atitudes positivas com relação à instituição.	714	14

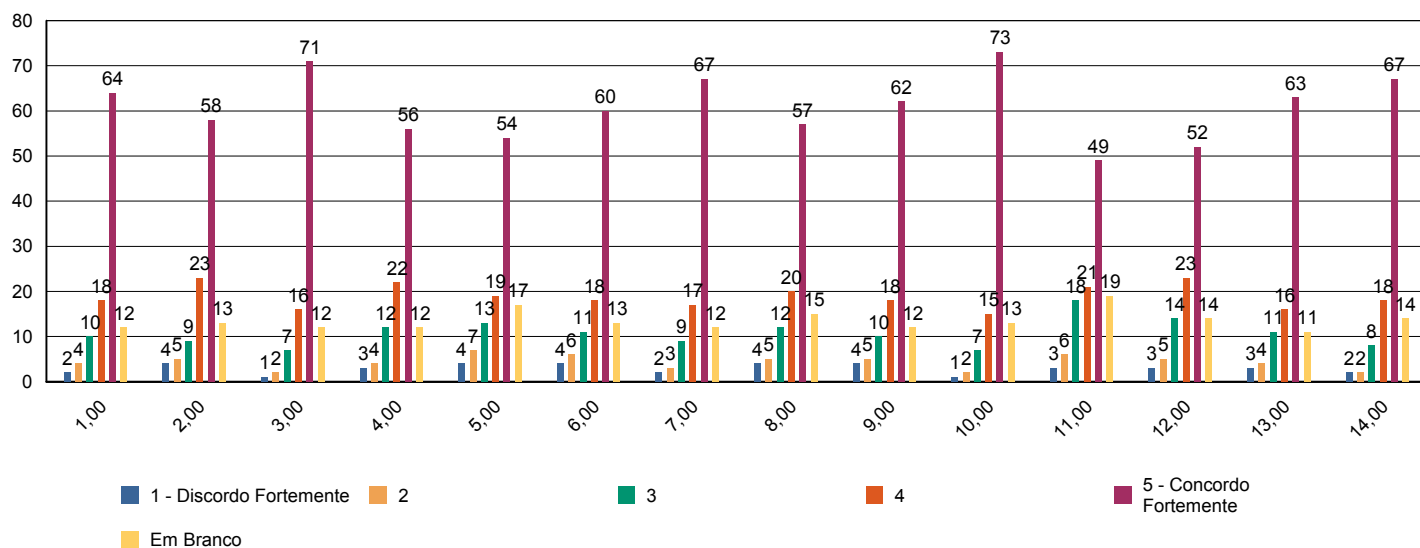



Sistema de Avaliação Institucional

Avaliação	1º Avaliação Institucional de 2011	09/05/2011 à 12/08/2011
Localidade	UNASP São Paulo	
Curso	Ciências Contábeis	Participantes 100
Dimensão	7 - Infraestrutura Física e recursos de apoio	
Questionário	Quanto ao Sistema de Avaliação	

perguntas	total	brancos
1 - O que você achou desse sistema avaliativo institucional?	100	0

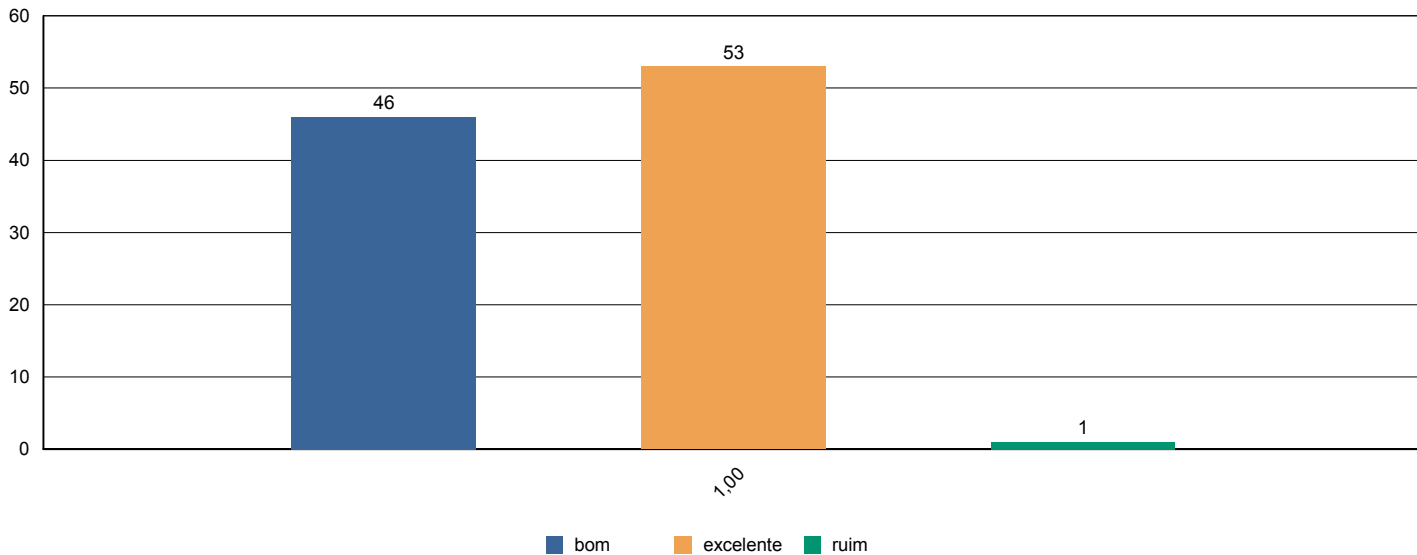



Sistema de Avaliação Institucional

Avaliação	1º Avaliação Institucional de 2011	09/05/2011 à 12/08/2011
Localidade	UNASP São Paulo	
Curso	Ciências Contábeis	Participantes 100
Dimensão	2 - Políticas Acadêmicas	
Questionário	Quanto às condições pedagógicas do curso	

perguntas	total	brancos
1 - Contribuição das disciplinas para minha formação profissional.	100	0
2 - Programas de extensão.	92	8
3 - Programa de iniciação científica do meu curso.	95	5
4 - Processo de desenvolvimento do Trabalho de Conclusão de Curso (TCC).	80	20
5 - Apoio à participação de alunos em eventos científicos fora da Instituição.	93	7
6 - Apoio espiritual.	99	1
7 - Programa de Apoio ao Discente (PROAD).	96	4
8 - Harmonia e sincronismo entre as disciplinas	100	0
9 - O meu grau de satisfação com o curso, como um todo, é:	100	0

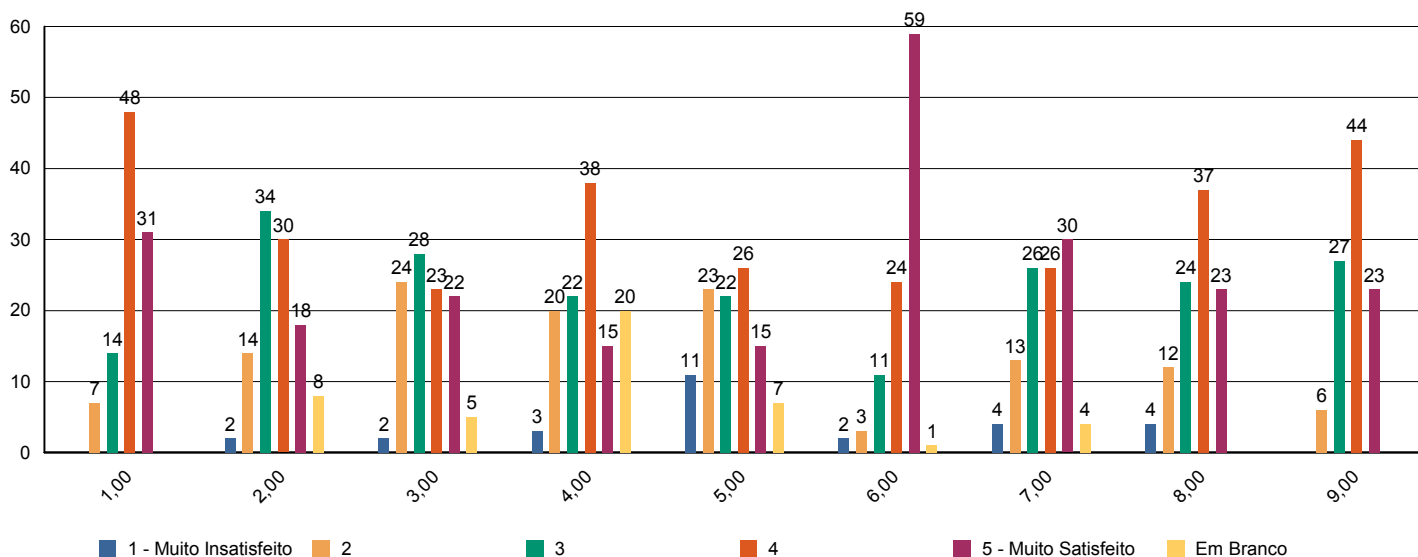



Sistema de Avaliação Institucional

Avaliação	1º Avaliação Institucional de 2011	09/05/2011 à 12/08/2011
Localidade	UNASP São Paulo	
Curso	Ciências Contábeis	Participantes 11
Dimensão	2 - Políticas Acadêmicas	
Questionário	Avalie a atuação do Colegiado do Curso (Docentes)	

perguntas	total	brancos
1 - Analisa, periodicamente, relatórios da Comissão Própria de Avaliação (CPA), Relatórios do MEC, da Comissão Interna de Avaliação de Curso (CIAC) e da Comissão de Avaliação Denominacional.	8	3
2 - Aprova os ementários e bibliografias das disciplinas.	10	1
3 - Atualiza, periodicamente, o Projeto Pedagógico de Curso (PPC).	8	3
4 - Aprecia os projetos apresentados pela Coordenadoria de Curso.	8	3
5 - Meu grau de satisfação com o curso.	11	0
6 - Meu grau de satisfação com o clima institucional.	11	0

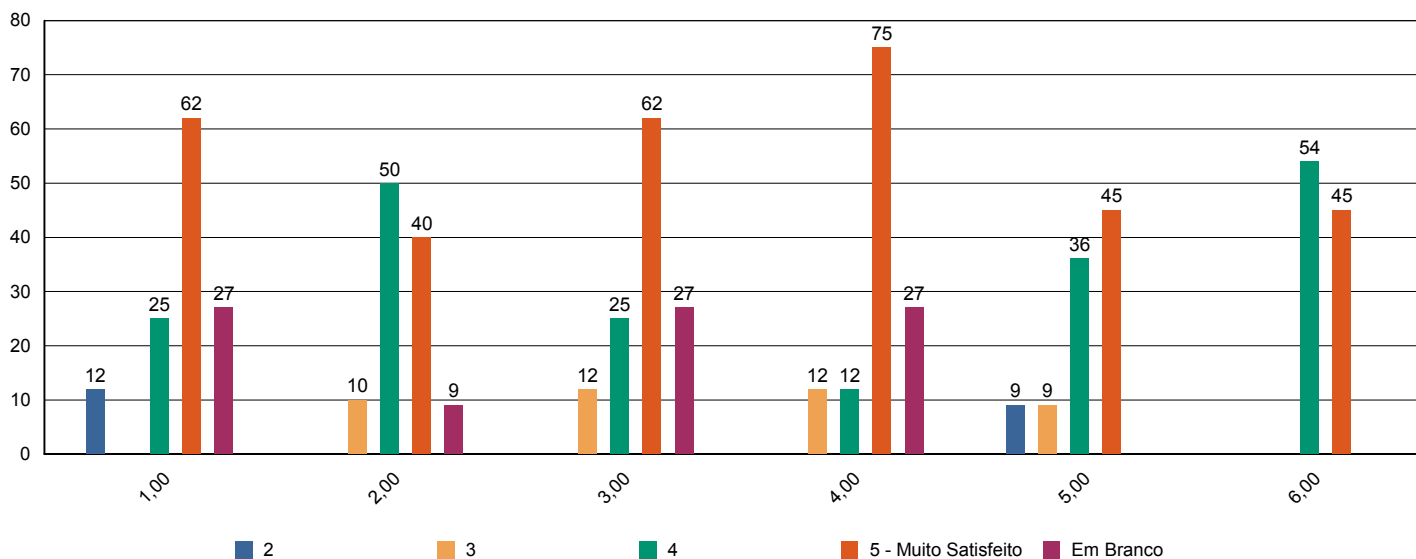



Sistema de Avaliação Institucional

Avaliação	1º Avaliação Institucional de 2011	09/05/2011 à 12/08/2011
Localidade	UNASP São Paulo	
Curso	Ciências Contábeis	Participantes 11
Dimensão	2 - Políticas Acadêmicas	
Questionário	Avalie o apoio que o curso oferece aos alunos (Docentes)	

perguntas	total	brancos
1 - Há programas de extensão como parte do projeto do curso.	8	3
2 - Há programas de iniciação científica como parte do projeto do curso.	7	4
3 - Há programa de monitoria.	7	4
4 - A Instituição dá apoio à participação discente em eventos científicos fora da instituição (encontros, congressos, etc..)	10	1
5 - As atividades promovidas pelo Programa de Atendimento ao Discente (PROAD) atendem às necessidades dos alunos.	10	1
6 - Há um programa efetivo de apoio espiritual aos alunos.	11	0
7 - O curso promove eventos acadêmico-científicos e culturais.	9	2

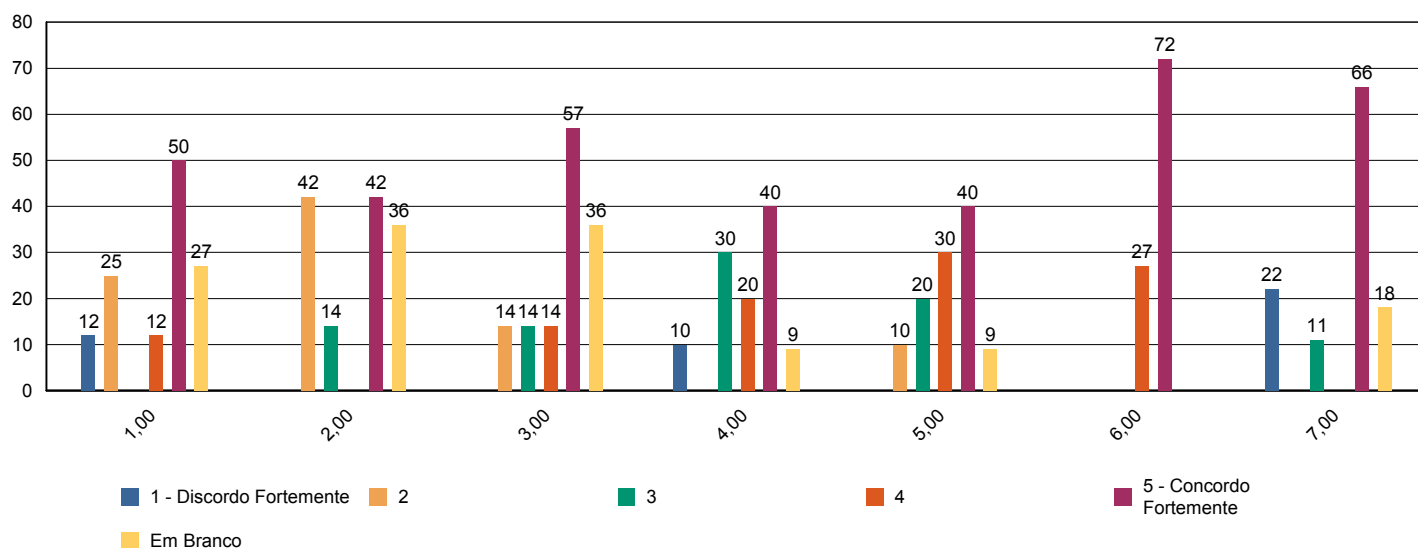



Sistema de Avaliação Institucional

Avaliação	1º Avaliação Institucional de 2011	09/05/2011 à 12/08/2011
Localidade	UNASP São Paulo	
Curso	Ciências Contábeis	Participantes 11
Dimensão	2 - Políticas Acadêmicas	
Questionário	Avalie o apoio que o curso oferece aos professores (Docentes)	

perguntas	total	brancos
1 - Programa de apoio à capacitação docente (PAD).	10	1
2 - Programa de atualização didático-pedagógica (PROAP).	10	1
3 - Apoio à participação em eventos científicos, encontros, congressos ,etc.. (PROAPARC)	10	1
4 - Espaço destinado à análise de relatos de experiências desenvolvidas em práticas pedagógicas com vistas à socialização dos resultados e melhoria do desempenho docente e discente no ensino–aprendizagem	9	2

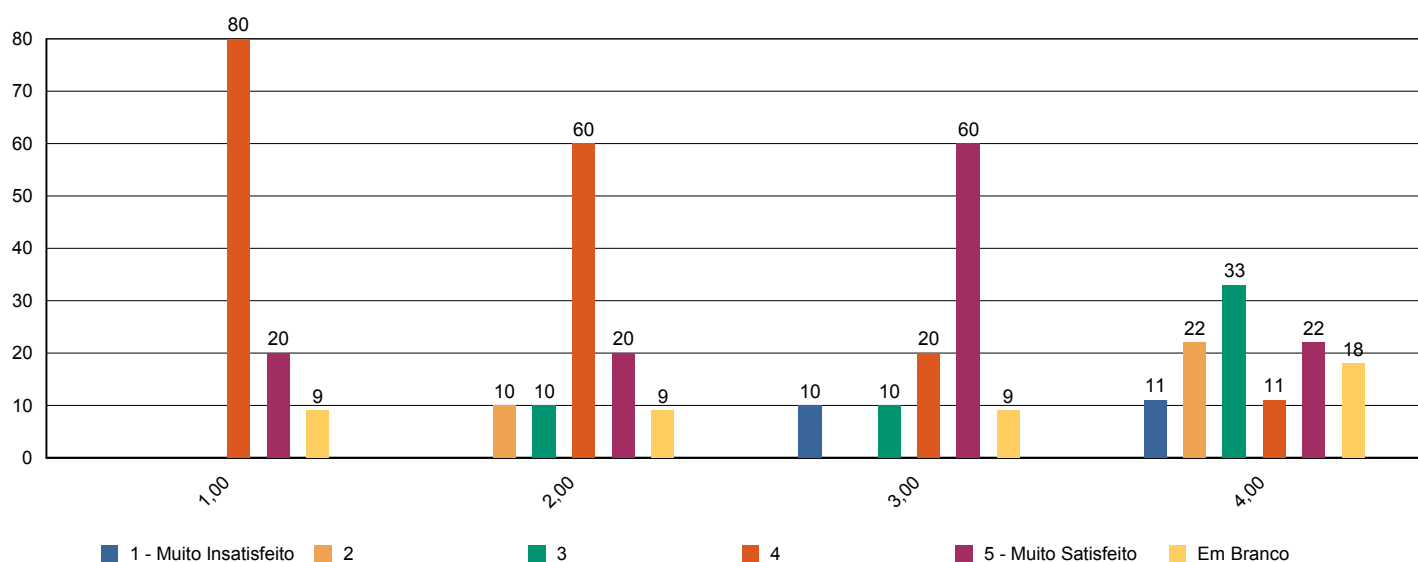



Sistema de Avaliação Institucional

Avaliação	1º Avaliação Institucional de 2011	09/05/2011 à 12/08/2011
Localidade	UNASP São Paulo	
Curso	Ciências Contábeis	Participantes 11
Dimensão	4 - Comunicação com a sociedade	
Questionário	Comunicação (Docentes)	

perguntas	total	brancos
1 - As informações sobre procedimentos de rotina (atribuição e horário de aulas, documentação, reuniões, salários e outros) são adequadamente divulgadas.	11	0
2 - Os eventos promovidos pela instituição são adequadamente divulgados.	11	0

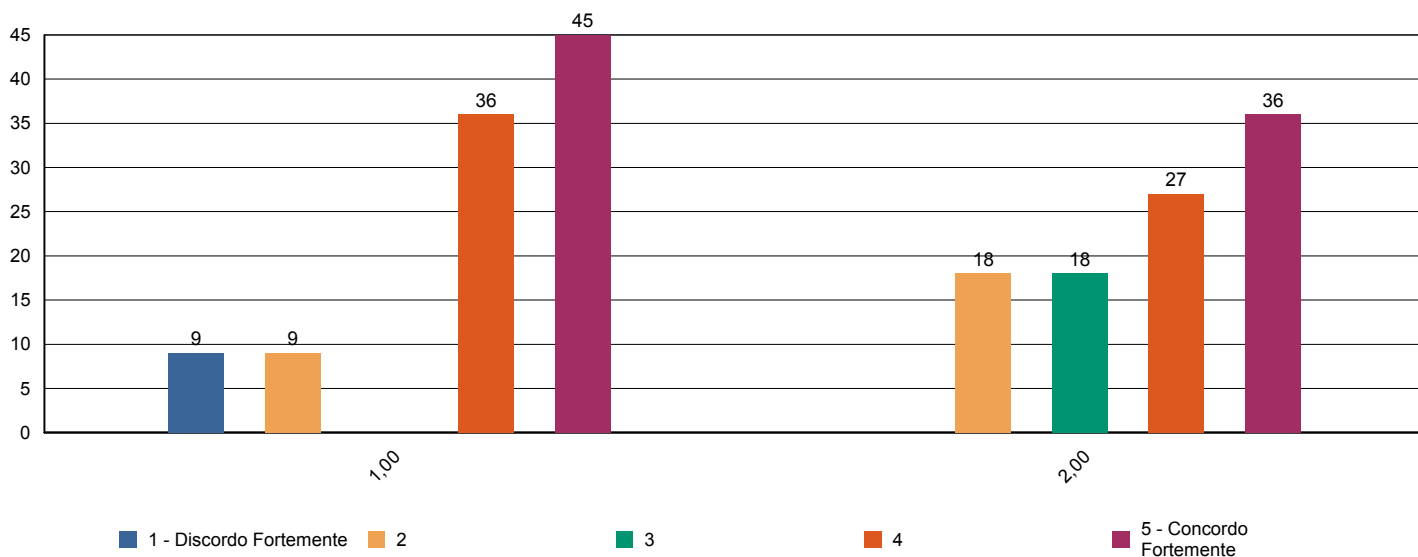



Sistema de Avaliação Institucional

Avaliação	1º Avaliação Institucional de 2011	09/05/2011 à 12/08/2011
Localidade	UNASP São Paulo	
Curso	Ciências Contábeis	Participantes 11
Dimensão	6 - Organização e Gestão da Instituição	
Questionário	Coordenadoria do Curso (Docentes)	

perguntas	total	brancos
1 - Disposição do coordenador para ouvir os professores.	11	0
2 - Interesse revelado na solução dos problemas.	11	0
3 - Coordenação das reuniões de Colegiado, CIAC e NDE abordando temas relevantes para o bom funcionamento do curso.	9	2
4 - As orientações recebidas.	11	0
5 - Administração e liderança do Curso.	11	0

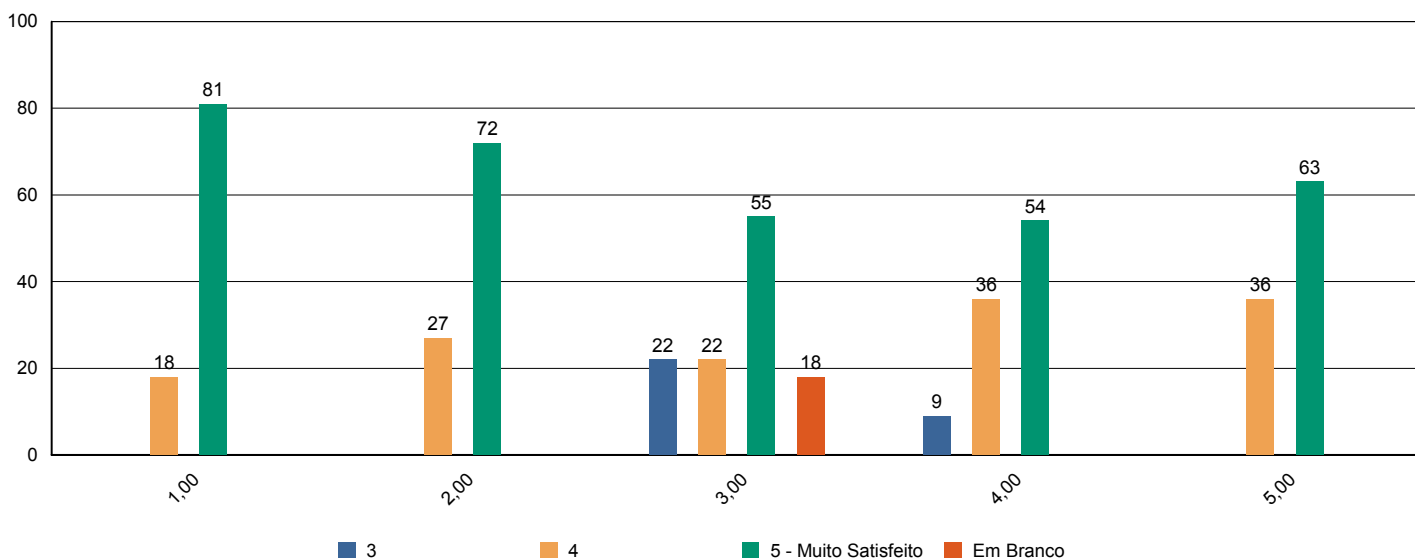



Sistema de Avaliação Institucional

Avaliação	1º Avaliação Institucional de 2011	09/05/2011 à 12/08/2011
Localidade	UNASP São Paulo	
Curso	Ciências Contábeis	Participantes 11
Dimensão	7 - Infraestrutura Física e recursos de apoio	
Questionário	Infraestrutura (Docentes)	

perguntas	total	brancos
1 - Salas de aula.	11	0
2 - Sanitários.	11	0
3 - Espaços de lazer (quadras, jardins, centro de vivência, etc.)	10	1
4 - Disponibilidade e suficiência do acervo da biblioteca	9	2
5 - Equipamentos disponíveis para uso didático	11	0
6 - Qualidade dos laboratórios	6	5
7 - Acesso a internet para pesquisa acadêmica	11	0
8 - Ambiente de trabalho (sala de professores, gabinetes, etc.)	11	0

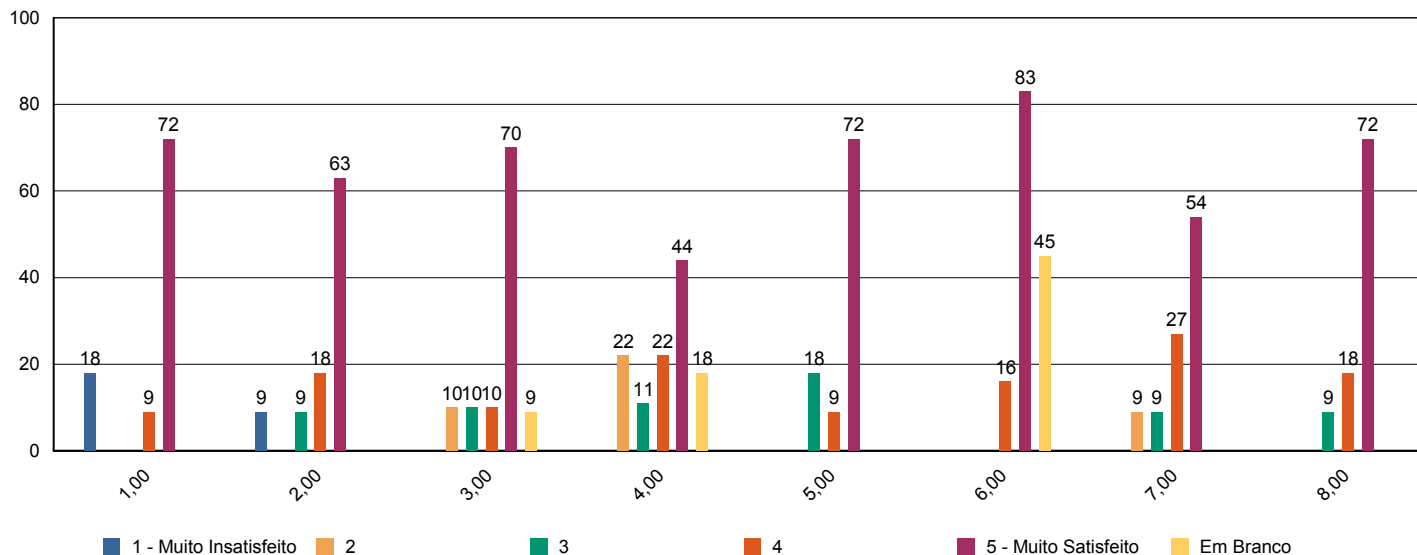



Sistema de Avaliação Institucional

Avaliação	1º Avaliação Institucional de 2011	09/05/2011 à 12/08/2011
Localidade	UNASP São Paulo	
Curso	Ciências Contábeis	Participantes 11
Dimensão	2 - Políticas Acadêmicas	
Questionário	Políticas Acadêmicas (Docentes)	

perguntas	total	brancos
1.1 - O perfil do egresso está adequadamente definido.	10	1
1.2 - A missão e os objetivos do curso estão bem definidos.	10	1
1.3 - As disciplinas se apresentam, ao longo do curso, em uma seqüência lógica tanto epistemológica quanto pedagogicamente.	8	3
1.4 - As disciplinas de um mesmo semestre apresentam relação entre si com caráter de complementaridade, isto é, o currículo apresenta uma integração horizontal	7	4

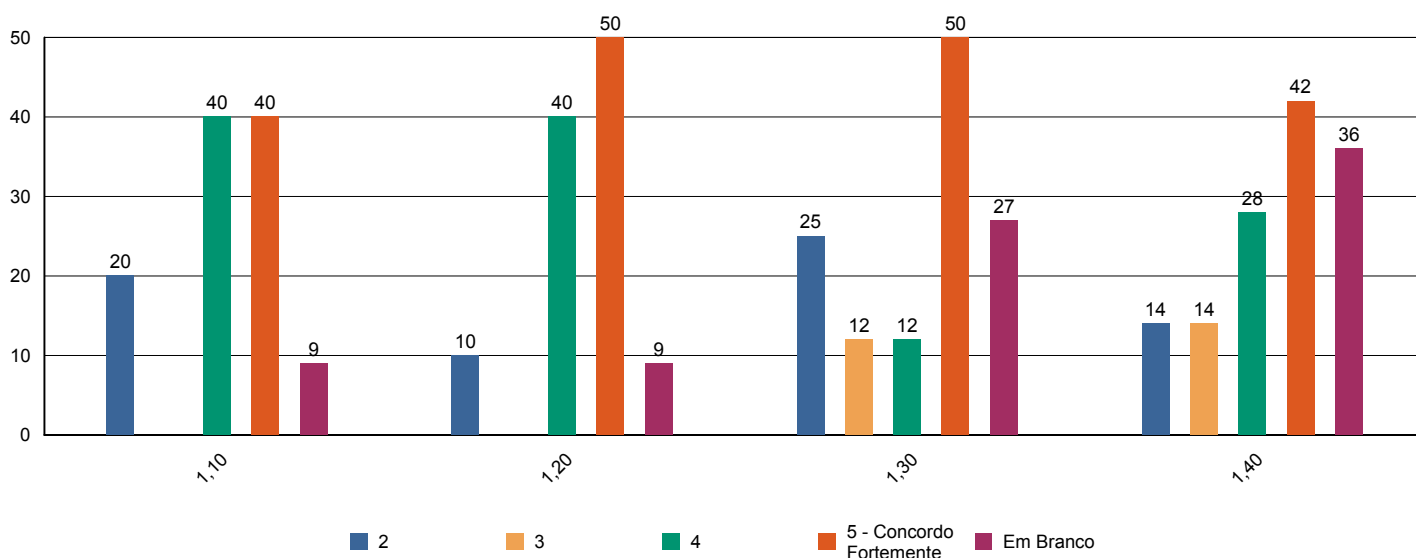



Sistema de Avaliação Institucional

Avaliação	1º Avaliação Institucional de 2011	09/05/2011 à 12/08/2011
Localidade	UNASP São Paulo	
Curso	Educação Física	Participantes 143
Dimensão	9 - Políticas de atendimento aos estudantes	
Questionário	Atendimento aos discentes	

perguntas	total	brancos
1 - Atendimento e serviço da cantina	133	10
2 - Atendimento na biblioteca.	142	1
3 - Atendimento na secretaria.	142	1
4 - Atendimento do setor de finanças.	140	3
5 - Atendimento do setor de Bolsas de Estudo.	130	13

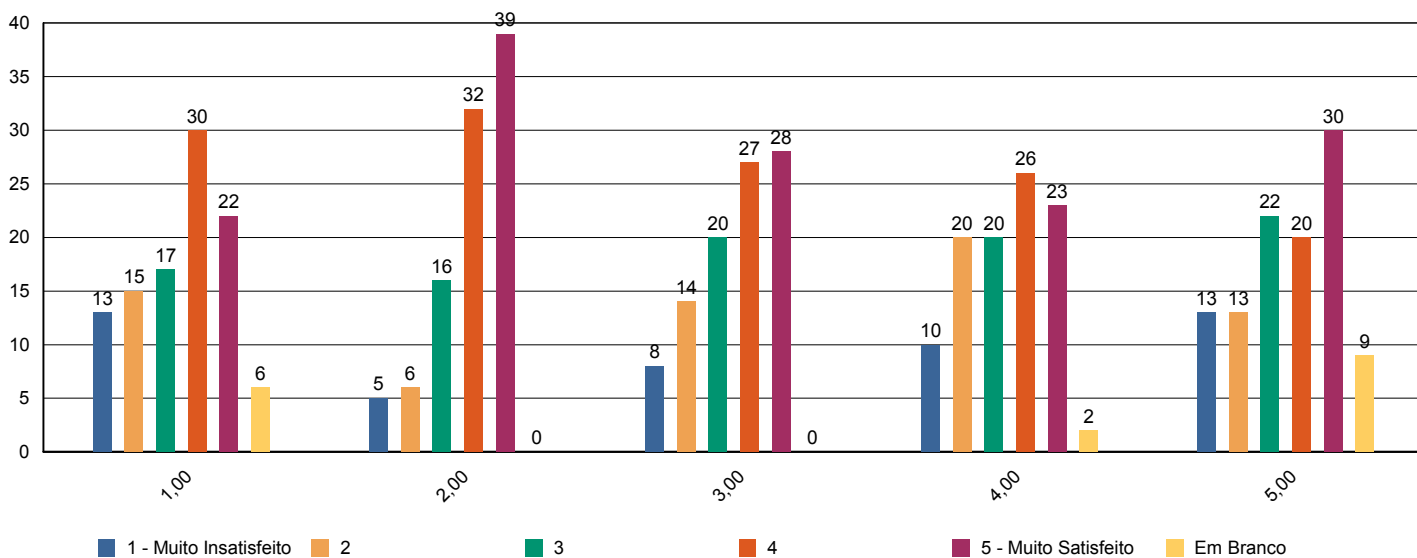



Sistema de Avaliação Institucional

Avaliação	1º Avaliação Institucional de 2011	09/05/2011 à 12/08/2011
Localidade	UNASP São Paulo	
Curso	Educação Física	Participantes 143
Dimensão	4 - Comunicação com a sociedade	
Questionário	Comunicação	

perguntas	total	brancos
1 - Informações sobre procedimentos de rotina (matrículas, pagamentos, horários de funcionamento, calendário, etc.) são adequadamente divulgadas.	141	2
2 - Eventos promovidos pela instituição são adequadamente divulgados.	143	0

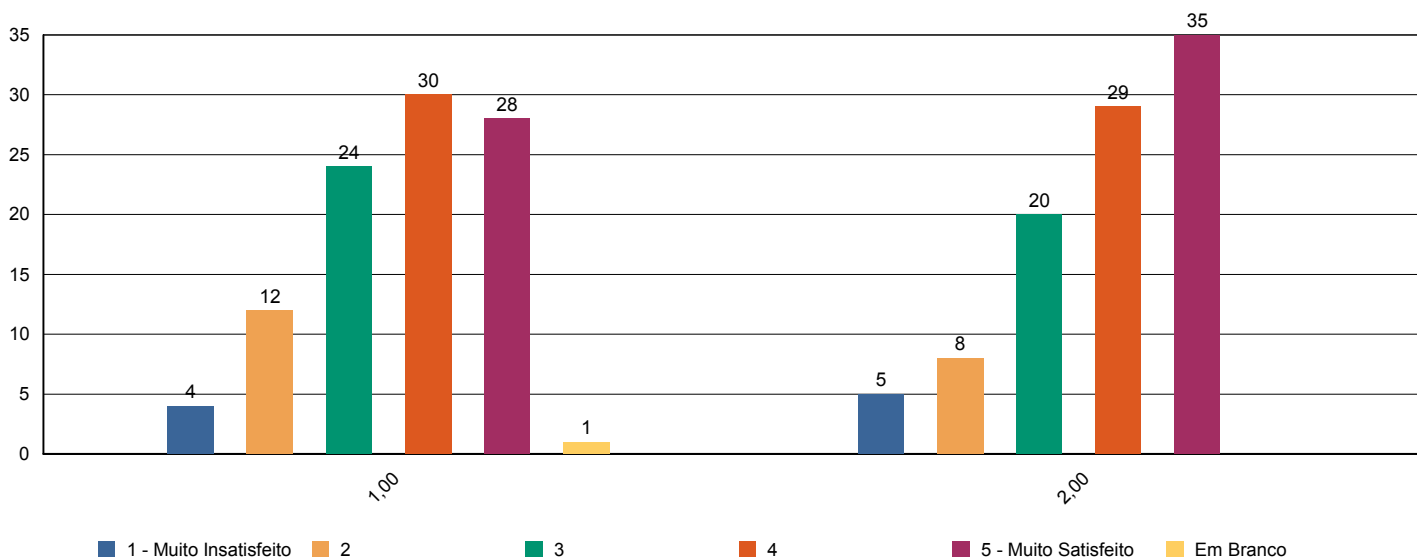



Sistema de Avaliação Institucional

Avaliação	1º Avaliação Institucional de 2011	09/05/2011 à 12/08/2011
Localidade	UNASP São Paulo	
Curso	Educação Física	Participantes 143
Dimensão	6 - Organização e Gestão da Instituição	
Questionário	Coordenadoria do curso	

perguntas	total	brancos
1 - Disposição do coordenador para ouvir e orientar os alunos.	141	2
2 - Liderança do curso.	139	4

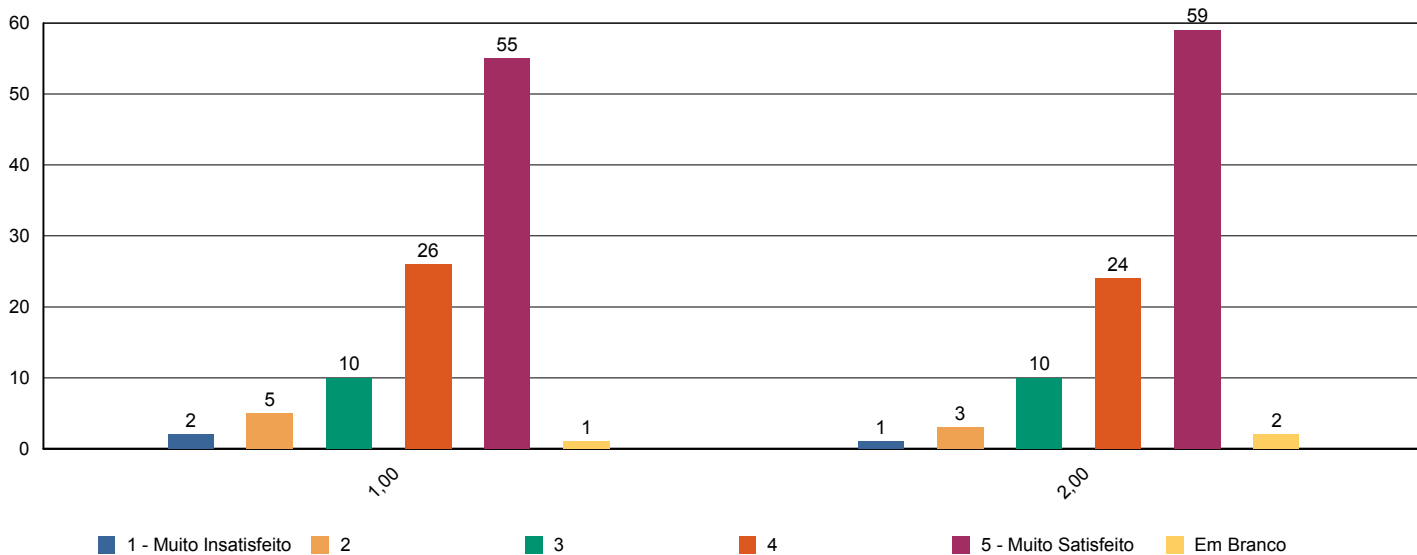



Sistema de Avaliação Institucional

Avaliação	1º Avaliação Institucional de 2011	09/05/2011 à 12/08/2011
Localidade	UNASP São Paulo	
Curso	Educação Física	Participantes 143
Dimensão	7 - Infraestrutura Física e recursos de apoio	
Questionário	Infraestrutura	

perguntas	total	brancos
1 - Sala de aula	142	1
2 - Sanitários	143	0
3 - Cantina	133	10
4 - Espaços de convivência (centro de vivência, quadras, jardins, etc.)	143	0
5 - Livros, periódicos e outros materiais disponíveis na biblioteca.	142	1
6 - Laboratórios e outros espaços para atividades práticas.	143	0
7 - Acesso à Internet para pesquisa acadêmica.	137	6

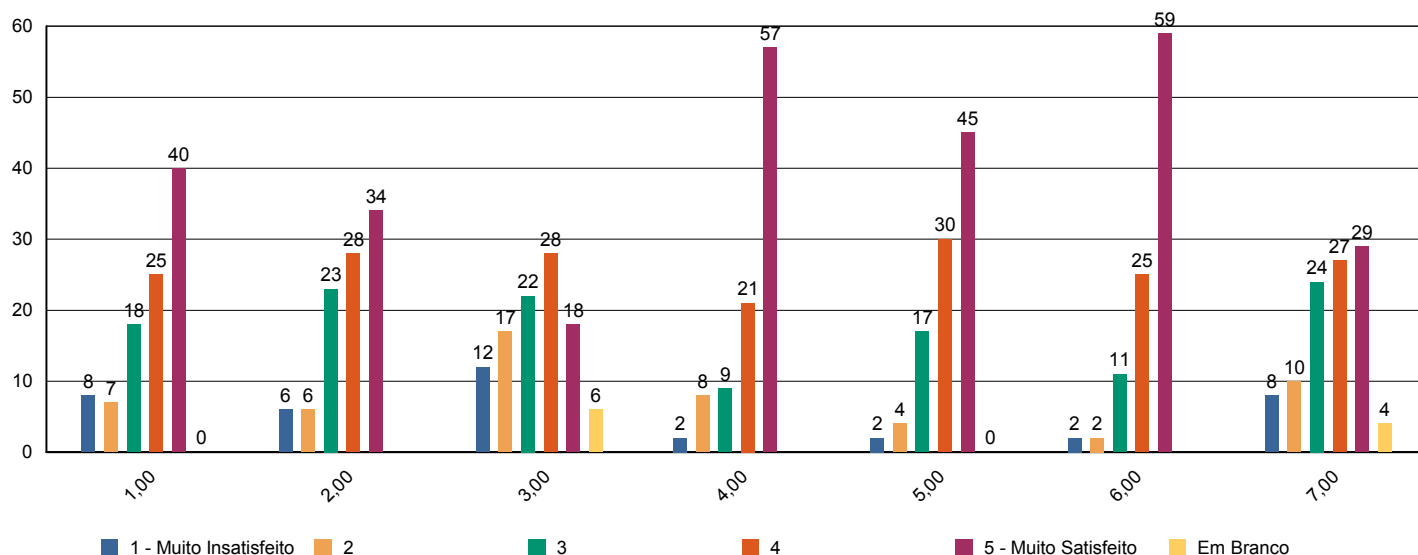



Sistema de Avaliação Institucional

Avaliação	1º Avaliação Institucional de 2011	09/05/2011 à 12/08/2011
Localidade	UNASP São Paulo	
Curso	Educação Física	Participantes 143
Dimensão	2 - Políticas Acadêmicas	
Questionário	Quanto ao professor	

perguntas	total	brancos
1 - Cumpre o programa e cronograma da disciplina.	1.015	10
2 - Utiliza procedimentos de avaliação adequados.	1.012	13
3 - Revela domínio do conteúdo.	1.015	10
4 - Relaciona sua disciplina com as demais do curso.	1.014	11
5 - Relaciona os valores bíblico-cristãos com os conteúdos ensinados.	1.006	19
6 - Tem boa comunicação e aborda o conteúdo com clareza.	1.015	10
7 - Não falta e cumpre os horários de início e encerramento das aulas.	1.015	10
8 - Promove suas aulas com ritmo e bom aproveitamento de tempo.	1.015	10
9 - Valoriza a participação do aluno na aula.	1.015	10
10 - Apresenta no início do semestre o Plano de Ensino da disciplina.	998	27
11 - Incentiva a participação em eventos e projetos sociais, acadêmicos, culturais e espirituais.	1.008	17
12 - Propõe atividades desafiadoras que estimulam a investigação.	1.005	20
13 - Revela respeito no relacionamento com os alunos e professores.	1.014	11
14 - Apresenta atitudes positivas com relação à instituição.	1.013	12

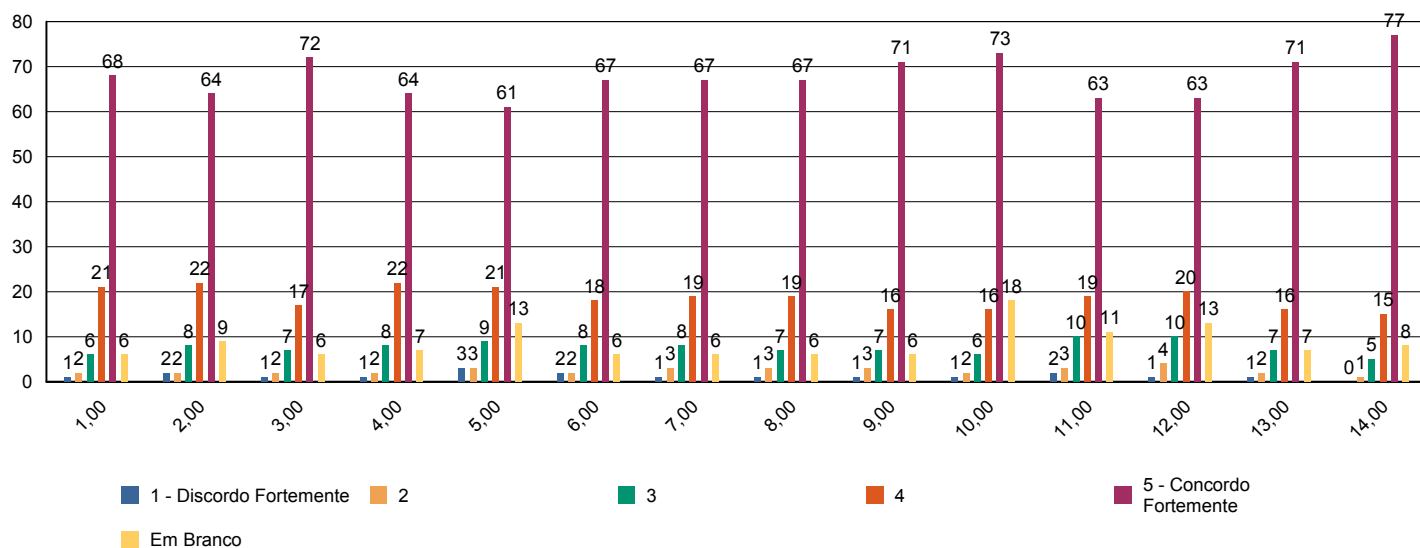



Sistema de Avaliação Institucional

Avaliação	1º Avaliação Institucional de 2011	09/05/2011 à 12/08/2011
Localidade	UNASP São Paulo	
Curso	Educação Física	Participantes 143
Dimensão	7 - Infraestrutura Física e recursos de apoio	
Questionário	Quanto ao Sistema de Avaliação	

perguntas	total	brancos
1 - O que você achou desse sistema avaliativo institucional?	143	0

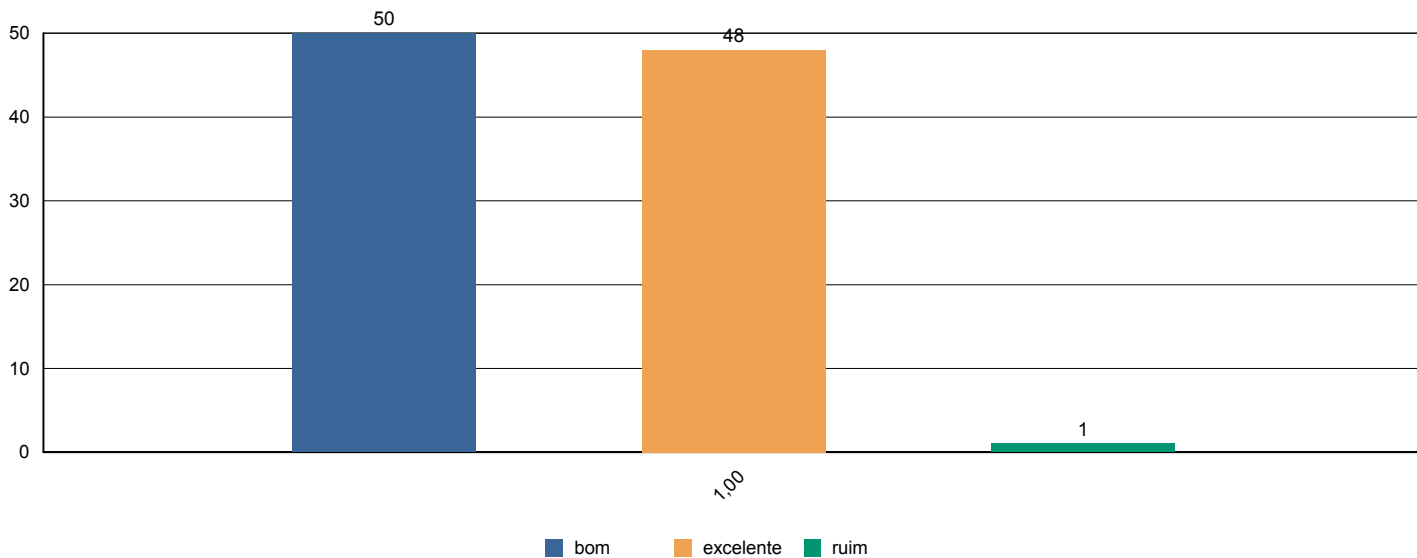



Sistema de Avaliação Institucional

Avaliação	1º Avaliação Institucional de 2011	09/05/2011 à 12/08/2011
Localidade	UNASP São Paulo	
Curso	Educação Física	Participantes 143
Dimensão	2 - Políticas Acadêmicas	
Questionário	Quanto às condições pedagógicas do curso	

perguntas	total	brancos
1 - Contribuição das disciplinas para minha formação profissional.	140	3
2 - Programas de extensão.	126	17
3 - Programa de iniciação científica do meu curso.	127	16
4 - Processo de desenvolvimento do Trabalho de Conclusão de Curso (TCC).	108	35
5 - Apoio à participação de alunos em eventos científicos fora da Instituição.	131	12
6 - Apoio espiritual.	140	3
7 - Programa de Apoio ao Discente (PROAD).	129	14
8 - Harmonia e sincronismo entre as disciplinas	143	0
9 - O meu grau de satisfação com o curso, como um todo, é:	142	1

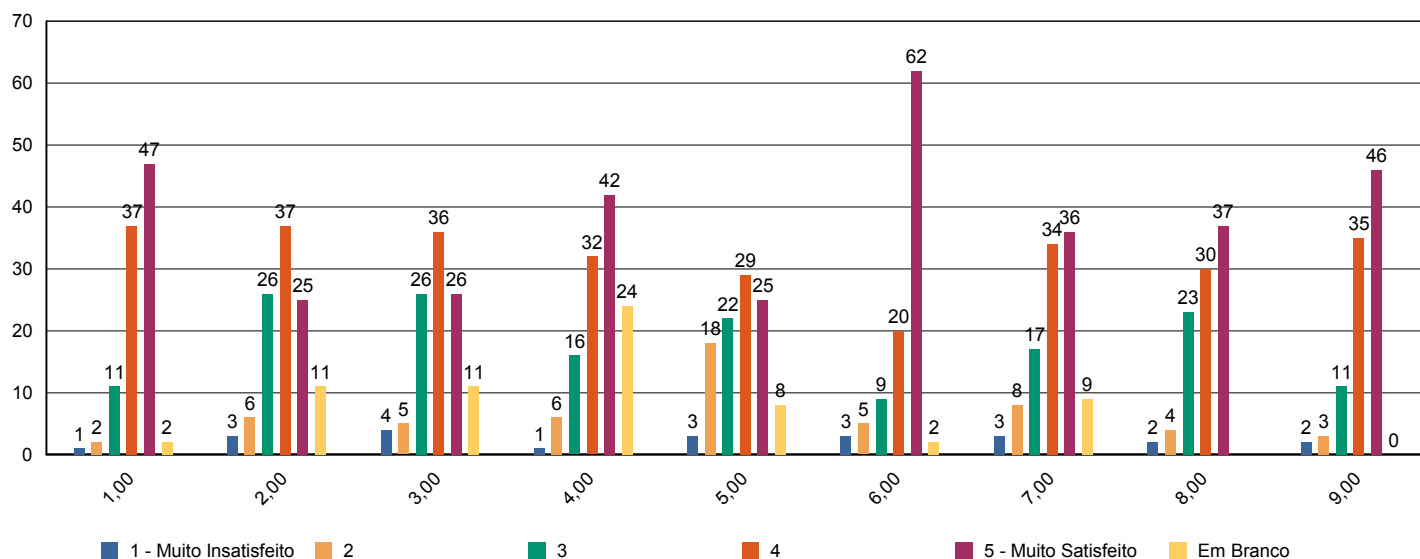



Sistema de Avaliação Institucional

Avaliação	1º Avaliação Institucional de 2011	09/05/2011 à 12/08/2011
Localidade	UNASP São Paulo	
Curso	Educação Física	Participantes 11
Dimensão	2 - Políticas Acadêmicas	
Questionário	Avalie a atuação do Colegiado do Curso (Docentes)	

perguntas	total	brancos
1 - Analisa, periodicamente, relatórios da Comissão Própria de Avaliação (CPA), Relatórios do MEC, da Comissão Interna de Avaliação de Curso (CIAC) e da Comissão de Avaliação Denominacional.	11	0
2 - Aprova os ementários e bibliografias das disciplinas.	11	0
3 - Atualiza, periodicamente, o Projeto Pedagógico de Curso (PPC).	11	0
4 - Aprecia os projetos apresentados pela Coordenadoria de Curso.	11	0
5 - Meu grau de satisfação com o curso.	11	0
6 - Meu grau de satisfação com o clima institucional.	11	0

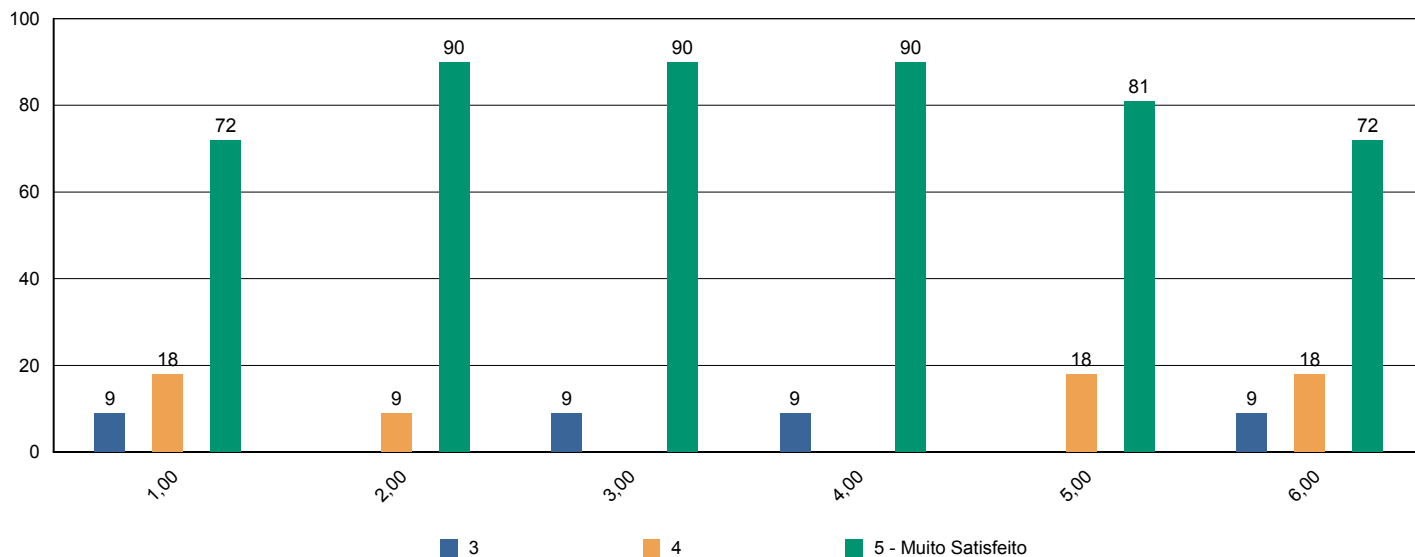



Sistema de Avaliação Institucional

Avaliação	1º Avaliação Institucional de 2011	09/05/2011 à 12/08/2011
Localidade	UNASP São Paulo	
Curso	Educação Física	Participantes 11
Dimensão	2 - Políticas Acadêmicas	
Questionário	Avalie o apoio que o curso oferece aos alunos (Docentes)	

perguntas	total	brancos
1 - Há programas de extensão como parte do projeto do curso.	11	0
2 - Há programas de iniciação científica como parte do projeto do curso.	11	0
3 - Há programa de monitoria.	11	0
4 - A Instituição dá apoio à participação discente em eventos científicos fora da instituição (encontros, congressos, etc..)	11	0
5 - As atividades promovidas pelo Programa de Atendimento ao Discente (PROAD) atendem às necessidades dos alunos.	10	1
6 - Há um programa efetivo de apoio espiritual aos alunos.	11	0
7 - O curso promove eventos acadêmico-científicos e culturais.	11	0

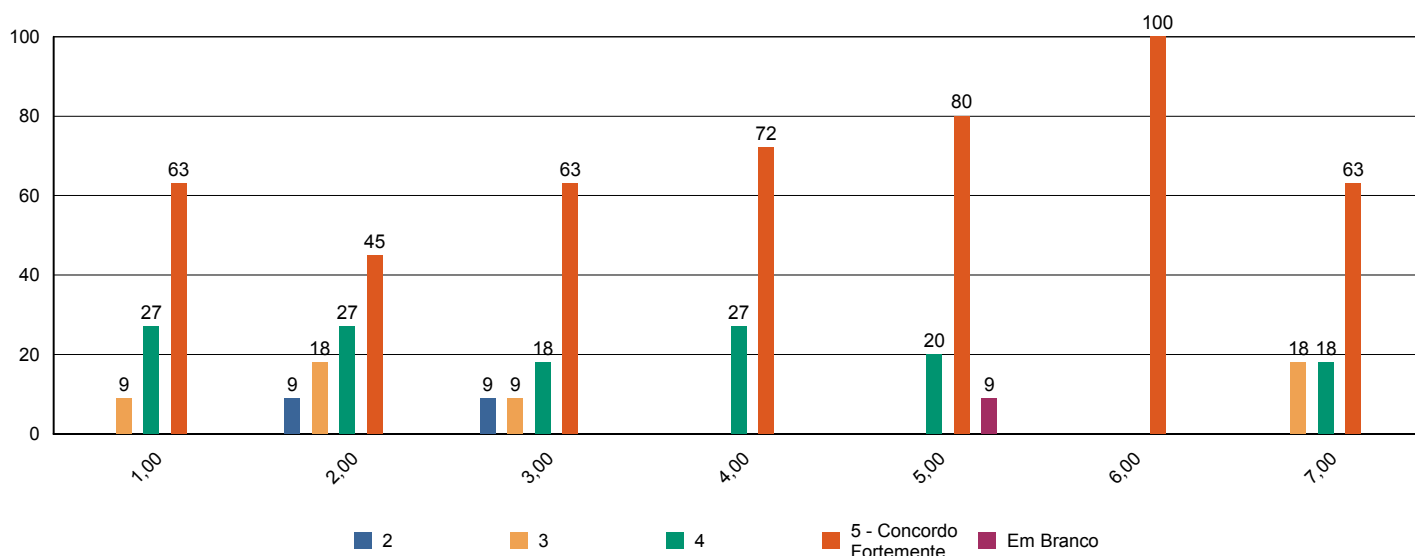



Sistema de Avaliação Institucional

Avaliação	1º Avaliação Institucional de 2011	09/05/2011 à 12/08/2011
Localidade	UNASP São Paulo	
Curso	Educação Física	Participantes 11
Dimensão	2 - Políticas Acadêmicas	
Questionário	Avalie o apoio que o curso oferece aos professores (Docentes)	

perguntas	total	brancos
1 - Programa de apoio à capacitação docente (PAD).	10	1
2 - Programa de atualização didático-pedagógica (PROAP).	10	1
3 - Apoio à participação em eventos científicos, encontros, congressos ,etc.. (PROAPARC)	9	2
4 - Espaço destinado à análise de relatos de experiências desenvolvidas em práticas pedagógicas com vistas à socialização dos resultados e melhoria do desempenho docente e discente no ensino–aprendizagem	10	1

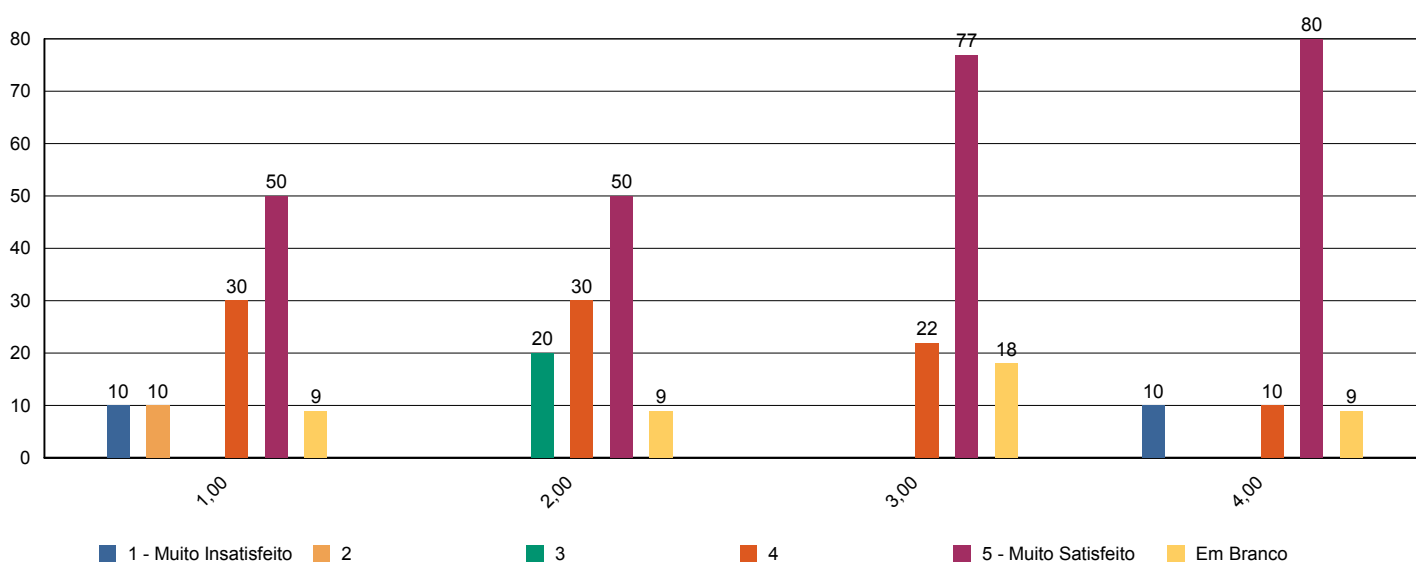



Sistema de Avaliação Institucional

Avaliação	1º Avaliação Institucional de 2011	09/05/2011 à 12/08/2011
Localidade	UNASP São Paulo	
Curso	Educação Física	Participantes 11
Dimensão	4 - Comunicação com a sociedade	
Questionário	Comunicação (Docentes)	

perguntas	total	brancos
1 - As informações sobre procedimentos de rotina (atribuição e horário de aulas, documentação, reuniões, salários e outros) são adequadamente divulgadas.	11	0
2 - Os eventos promovidos pela instituição são adequadamente divulgados.	11	0

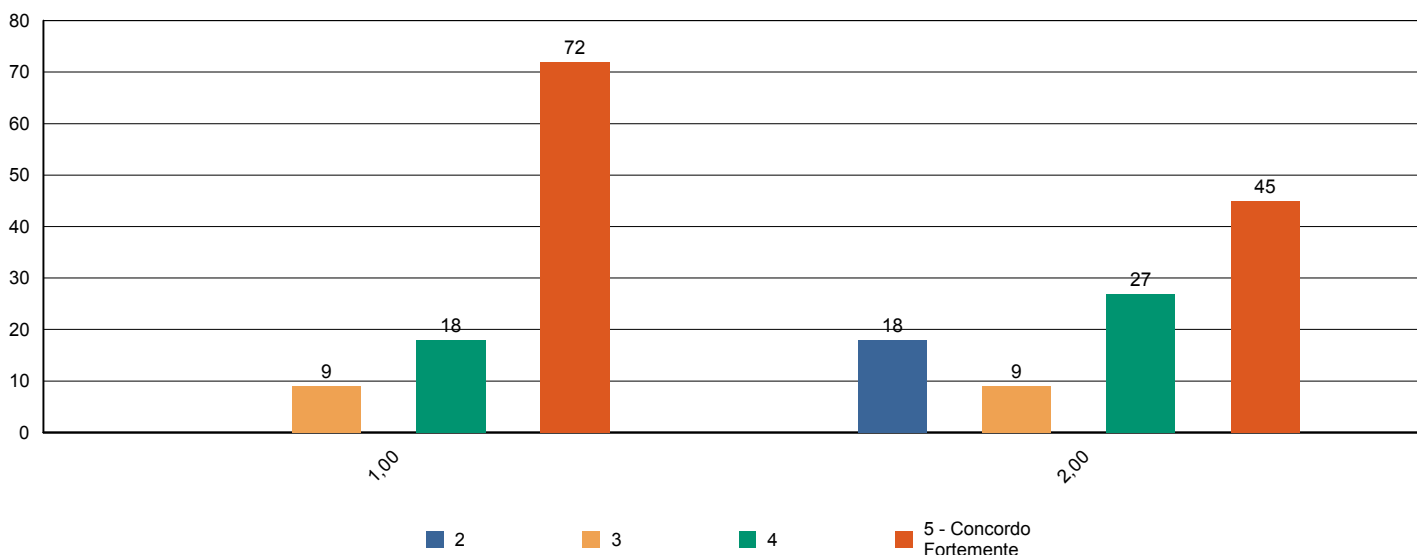



Sistema de Avaliação Institucional

Avaliação	1º Avaliação Institucional de 2011	09/05/2011 à 12/08/2011
Localidade	UNASP São Paulo	
Curso	Educação Física	Participantes 11
Dimensão	6 - Organização e Gestão da Instituição	
Questionário	Coordenadoria do Curso (Docentes)	

perguntas	total	brancos
1 - Disposição do coordenador para ouvir os professores.	11	0
2 - Interesse revelado na solução dos problemas.	11	0
3 - Coordenação das reuniões de Colegiado, CIAC e NDE abordando temas relevantes para o bom funcionamento do curso.	11	0
4 - As orientações recebidas.	11	0
5 - Administração e liderança do Curso.	11	0

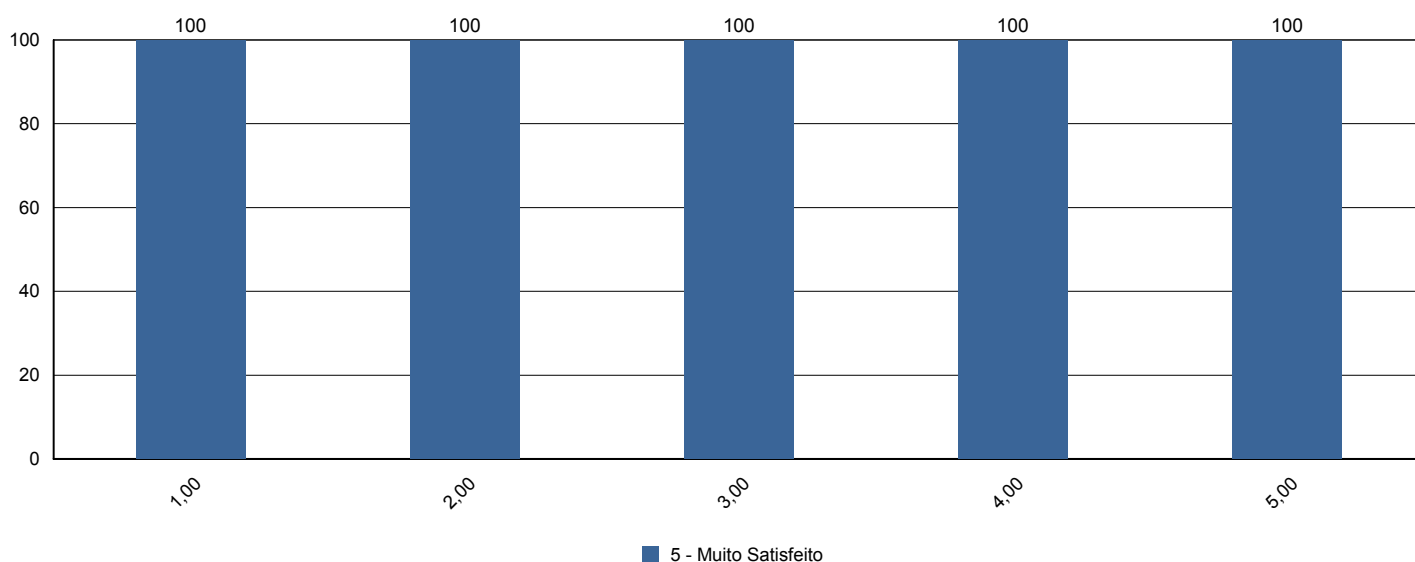



Sistema de Avaliação Institucional

Avaliação	1º Avaliação Institucional de 2011	09/05/2011 à 12/08/2011
Localidade	UNASP São Paulo	
Curso	Educação Física	Participantes 11
Dimensão	7 - Infraestrutura Física e recursos de apoio	
Questionário	Infraestrutura (Docentes)	

perguntas	total	brancos
1 - Salas de aula.	11	0
2 - Sanitários.	11	0
3 - Espaços de lazer (quadras, jardins, centro de vivência, etc.)	11	0
4 - Disponibilidade e suficiência do acervo da biblioteca	11	0
5 - Equipamentos disponíveis para uso didático	11	0
6 - Qualidade dos laboratórios	8	3
7 - Acesso a internet para pesquisa acadêmica	11	0
8 - Ambiente de trabalho (sala de professores, gabinetes, etc.)	11	0

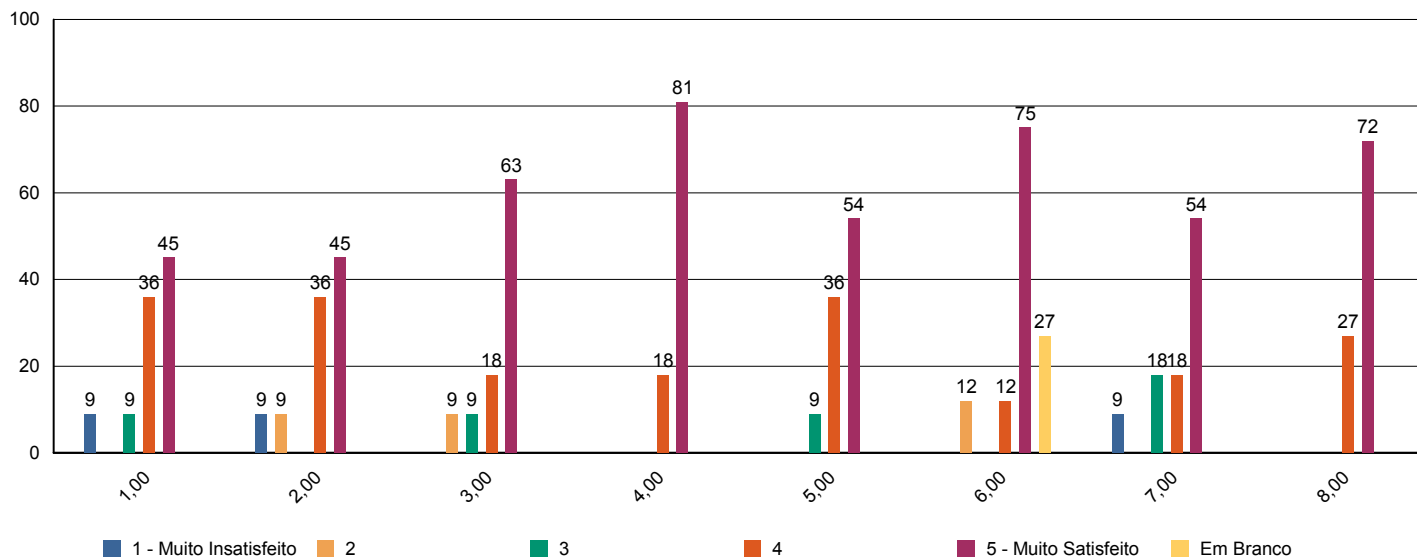



Sistema de Avaliação Institucional

Avaliação	1º Avaliação Institucional de 2011	09/05/2011 à 12/08/2011
Localidade	UNASP São Paulo	
Curso	Educação Física	Participantes 11
Dimensão	2 - Políticas Acadêmicas	
Questionário	Políticas Acadêmicas (Docentes)	

perguntas	total	brancos
1.1 - O perfil do egresso está adequadamente definido.	11	0
1.2 - A missão e os objetivos do curso estão bem definidos.	11	0
1.3 - As disciplinas se apresentam, ao longo do curso, em uma seqüência lógica tanto epistemológica quanto pedagogicamente.	11	0
1.4 - As disciplinas de um mesmo semestre apresentam relação entre si com caráter de complementaridade, isto é, o currículo apresenta uma integração horizontal	11	0

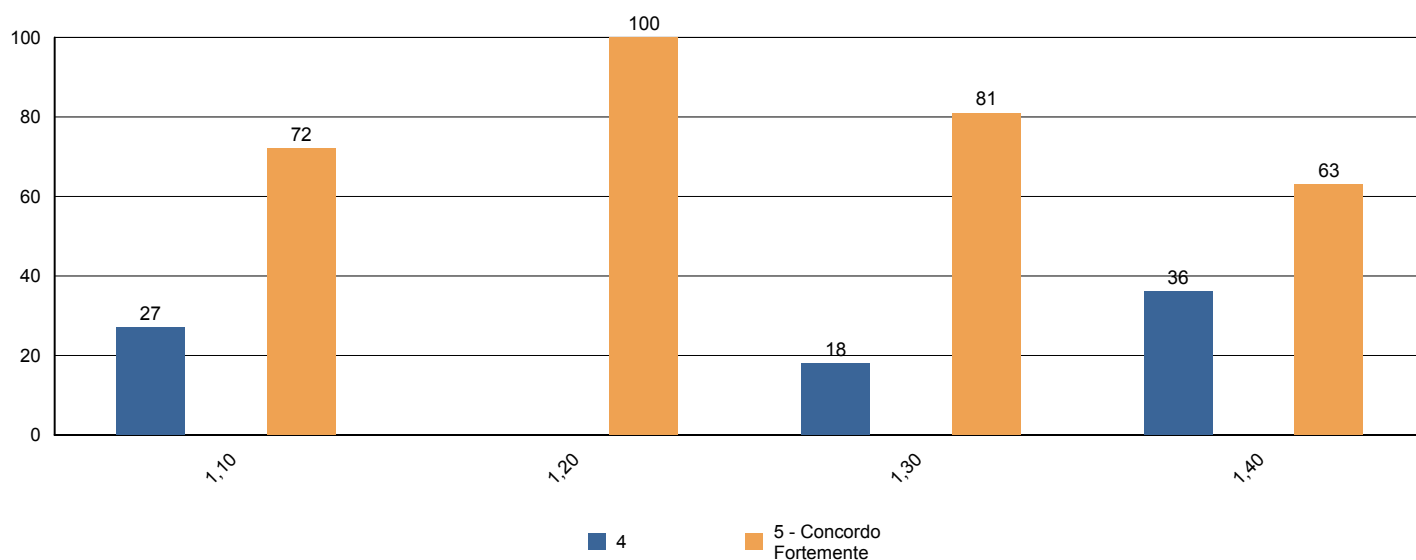



Sistema de Avaliação Institucional

Avaliação	1º Avaliação Institucional de 2011	09/05/2011 à 12/08/2011
Localidade	UNASP São Paulo	
Curso	Enfermagem	Participantes 161
Dimensão	9 - Políticas de atendimento aos estudantes	
Questionário	Atendimento aos discentes	

perguntas	total	brancos
1 - Atendimento e serviço da cantina	154	7
2 - Atendimento na biblioteca.	161	0
3 - Atendimento na secretaria.	160	1
4 - Atendimento do setor de finanças.	158	3
5 - Atendimento do setor de Bolsas de Estudo.	151	10

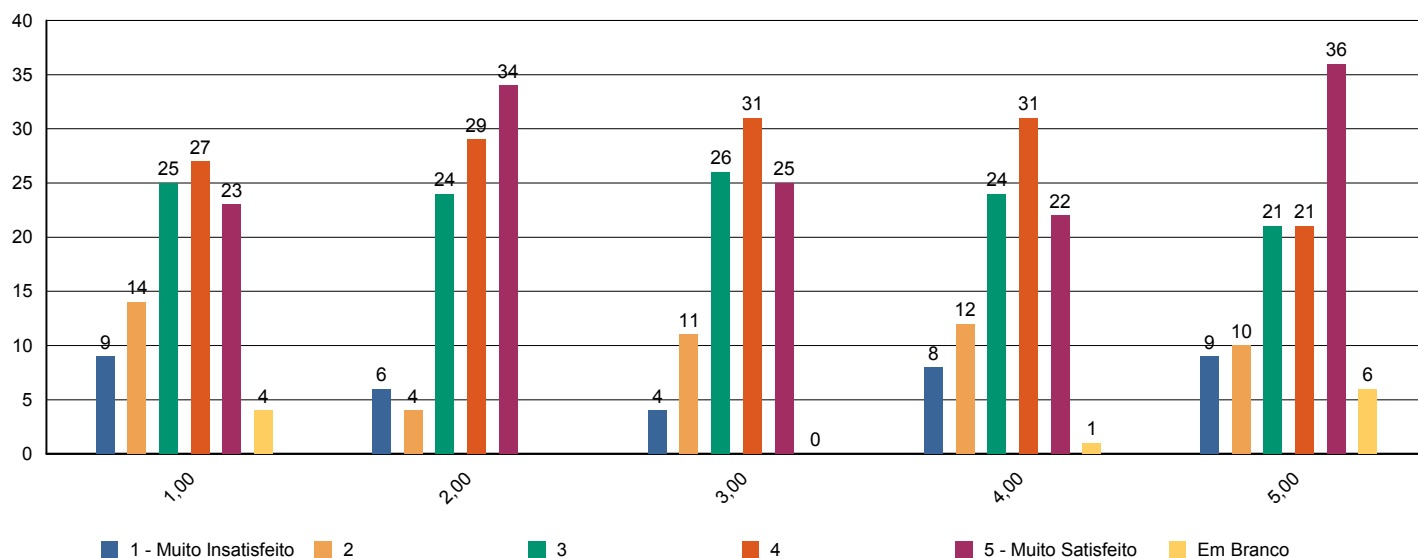



Sistema de Avaliação Institucional

Avaliação	1º Avaliação Institucional de 2011	09/05/2011 à 12/08/2011
Localidade	UNASP São Paulo	
Curso	Enfermagem	Participantes 161
Dimensão	4 - Comunicação com a sociedade	
Questionário	Comunicação	

perguntas	total	brancos
1 - Informações sobre procedimentos de rotina (matrículas, pagamentos, horários de funcionamento, calendário, etc.) são adequadamente divulgadas.	161	0
2 - Eventos promovidos pela instituição são adequadamente divulgados.	161	0

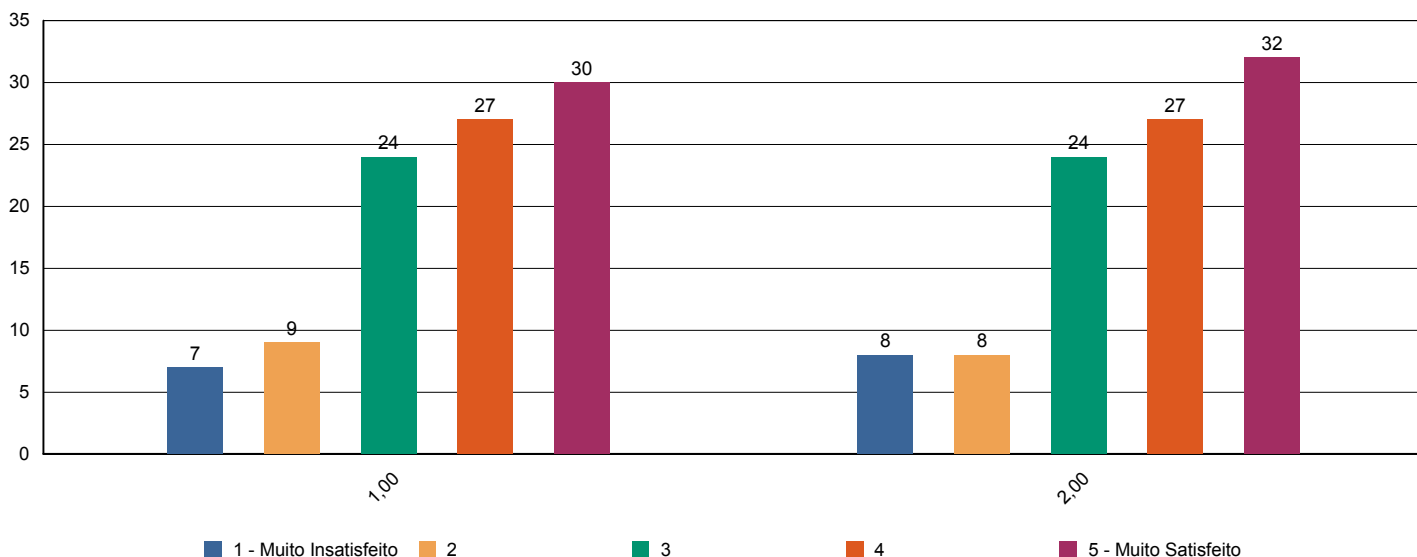



Sistema de Avaliação Institucional

Avaliação	1º Avaliação Institucional de 2011	09/05/2011 à 12/08/2011
Localidade	UNASP São Paulo	
Curso	Enfermagem	Participantes 161
Dimensão	6 - Organização e Gestão da Instituição	
Questionário	Coordenadoria do curso	

perguntas	total	brancos
1 - Disposição do coordenador para ouvir e orientar os alunos.	160	1
2 - Liderança do curso.	161	0

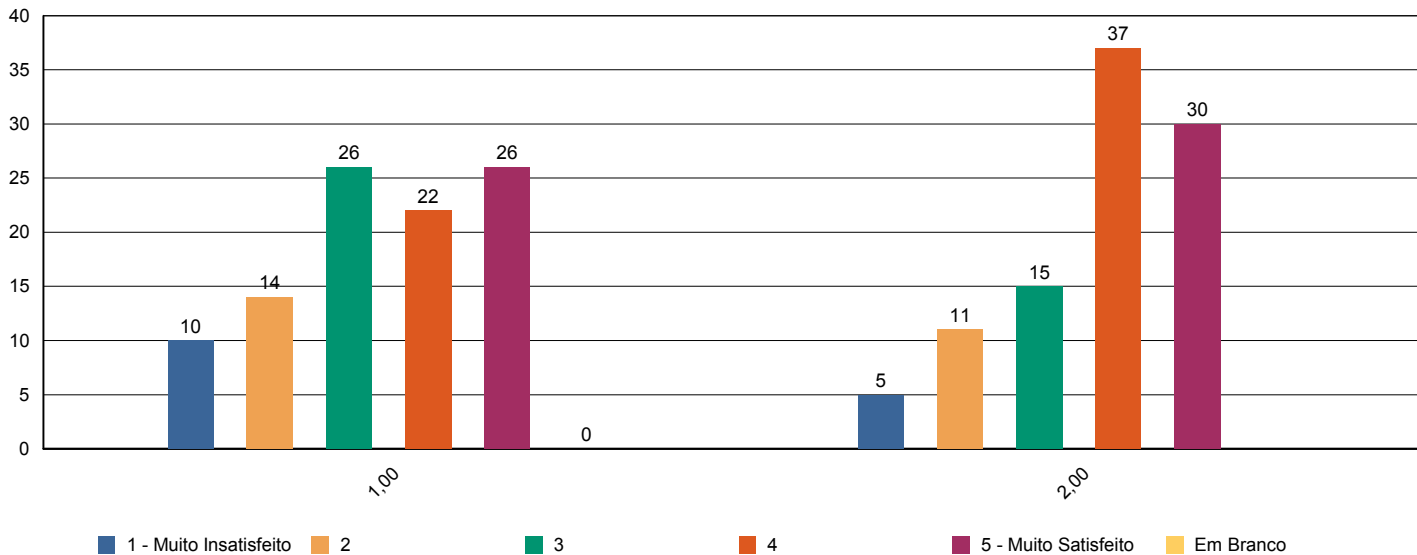



Sistema de Avaliação Institucional

Avaliação	1º Avaliação Institucional de 2011	09/05/2011 à 12/08/2011
Localidade	UNASP São Paulo	
Curso	Enfermagem	Participantes 161
Dimensão	7 - Infraestrutura Física e recursos de apoio	
Questionário	Infraestrutura	

perguntas	total	brancos
1 - Sala de aula	161	0
2 - Sanitários	161	0
3 - Cantina	152	9
4 - Espaços de convivência (centro de vivência, quadras, jardins, etc.)	155	6
5 - Livros, periódicos e outros materiais disponíveis na biblioteca.	159	2
6 - Laboratórios e outros espaços para atividades práticas.	160	1
7 - Acesso à Internet para pesquisa acadêmica.	159	2

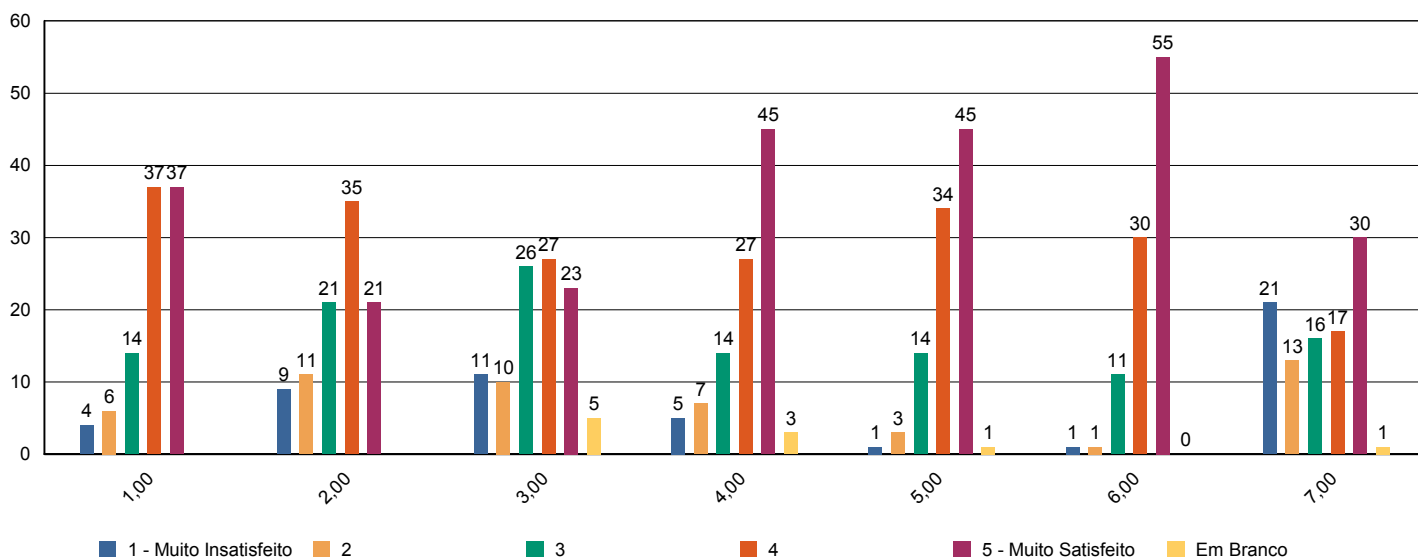



Sistema de Avaliação Institucional

Avaliação	1º Avaliação Institucional de 2011	09/05/2011 à 12/08/2011
Localidade	UNASP São Paulo	
Curso	Enfermagem	Participantes 161
Dimensão	2 - Políticas Acadêmicas	
Questionário	Quanto ao professor	

perguntas	total	brancos
1 - Cumpre o programa e cronograma da disciplina.	1.383	245
2 - Utiliza procedimentos de avaliação adequados.	1.384	244
3 - Revela domínio do conteúdo.	1.390	238
4 - Relaciona sua disciplina com as demais do curso.	1.384	244
5 - Relaciona os valores bíblico-cristãos com os conteúdos ensinados.	1.386	242
6 - Tem boa comunicação e aborda o conteúdo com clareza.	1.389	239
7 - Não falta e cumpre os horários de início e encerramento das aulas.	1.387	241
8 - Promove suas aulas com ritmo e bom aproveitamento de tempo.	1.376	252
9 - Valoriza a participação do aluno na aula.	1.383	245
10 - Apresenta no início do semestre o Plano de Ensino da disciplina.	1.370	258
11 - Incentiva a participação em eventos e projetos sociais, acadêmicos, culturais e espirituais.	1.375	253
12 - Propõe atividades desafiadoras que estimulam a investigação.	1.380	248
13 - Revela respeito no relacionamento com os alunos e professores.	1.391	237
14 - Apresenta atitudes positivas com relação à instituição.	1.392	236

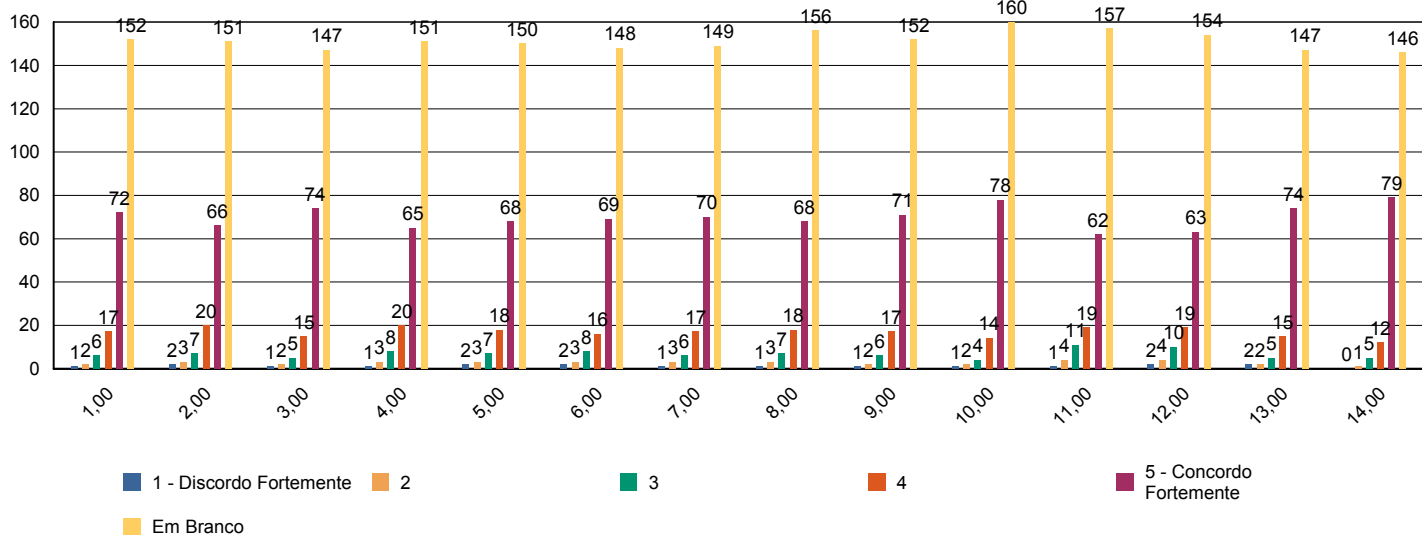



Sistema de Avaliação Institucional

Avaliação	1º Avaliação Institucional de 2011	09/05/2011 à 12/08/2011
Localidade	UNASP São Paulo	
Curso	Enfermagem	Participantes 161
Dimensão	7 - Infraestrutura Física e recursos de apoio	
Questionário	Quanto ao Sistema de Avaliação	

perguntas	total	brancos
1 - O que você achou desse sistema avaliativo institucional?	160	0

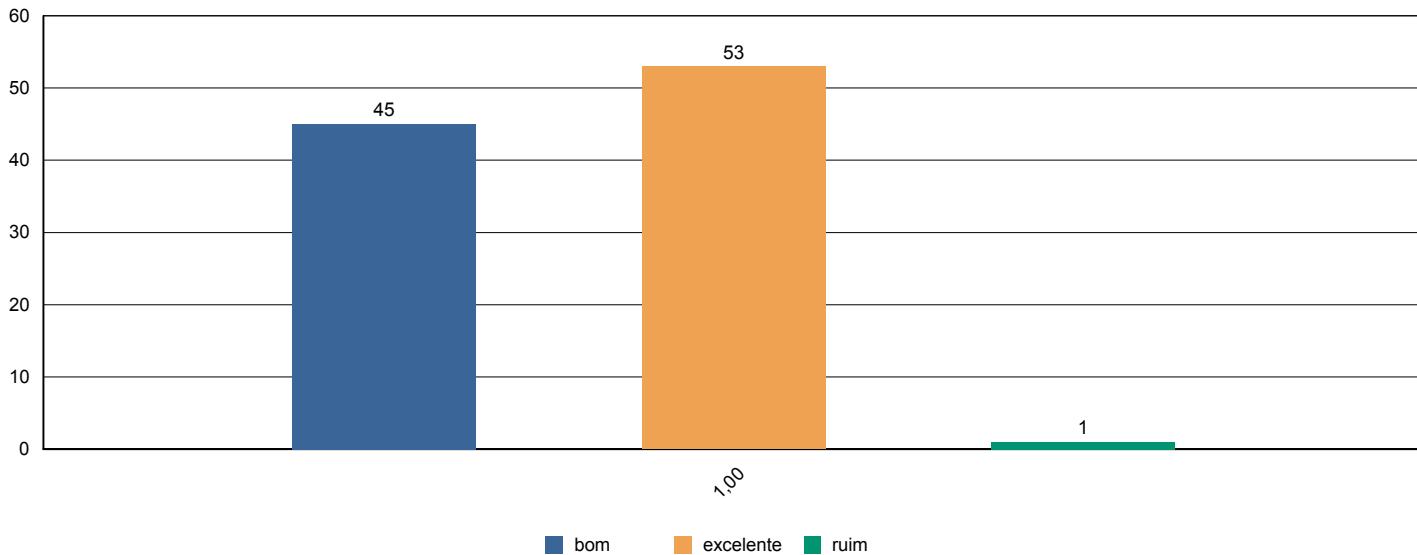



Sistema de Avaliação Institucional

Avaliação	1º Avaliação Institucional de 2011	09/05/2011 à 12/08/2011
Localidade	UNASP São Paulo	
Curso	Enfermagem	Participantes 161
Dimensão	2 - Políticas Acadêmicas	
Questionário	Quanto às condições pedagógicas do curso	

perguntas	total	brancos
1 - Contribuição das disciplinas para minha formação profissional.	160	1
2 - Programas de extensão.	156	5
3 - Programa de iniciação científica do meu curso.	156	5
4 - Processo de desenvolvimento do Trabalho de Conclusão de Curso (TCC).	128	33
5 - Apoio à participação de alunos em eventos científicos fora da Instituição.	153	8
6 - Apoio espiritual.	158	3
7 - Programa de Apoio ao Discente (PROAD).	158	3
8 - Harmonia e sincronismo entre as disciplinas	160	1
9 - O meu grau de satisfação com o curso, como um todo, é:	161	0

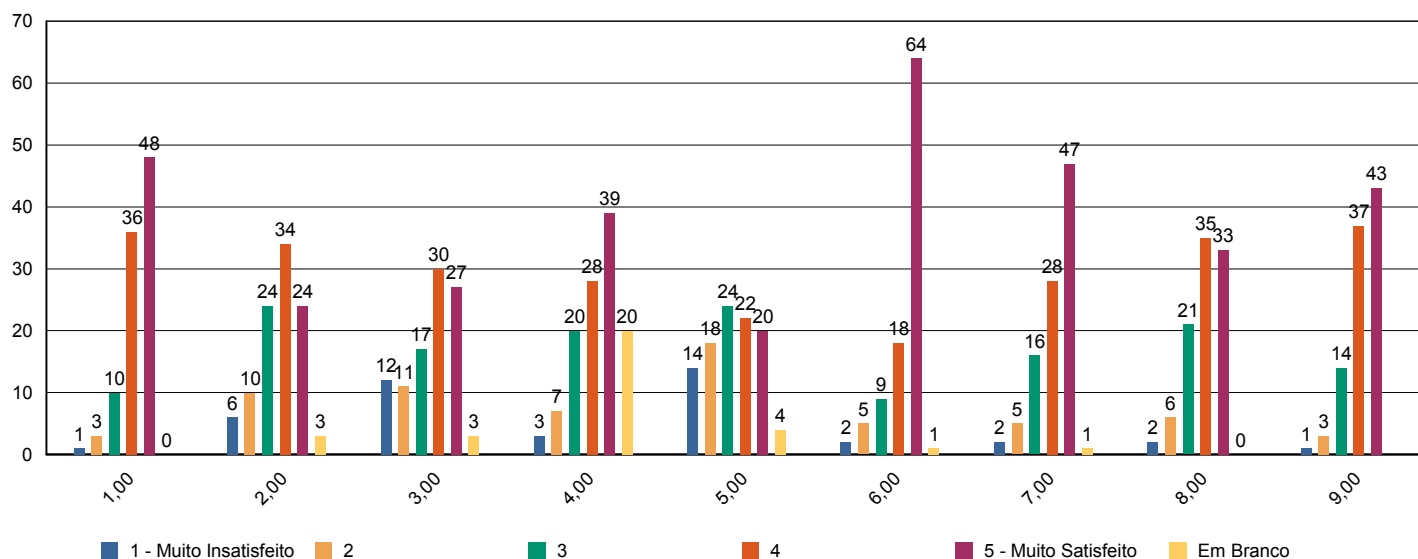



Sistema de Avaliação Institucional

Avaliação	1º Avaliação Institucional de 2011	09/05/2011 à 12/08/2011
Localidade	UNASP São Paulo	
Curso	Enfermagem	Participantes 15
Dimensão	2 - Políticas Acadêmicas	
Questionário	Avalie a atuação do Colegiado do Curso (Docentes)	

perguntas	total	brancos
1 - Analisa, periodicamente, relatórios da Comissão Própria de Avaliação (CPA), Relatórios do MEC, da Comissão Interna de Avaliação de Curso (CIAC) e da Comissão de Avaliação Denominacional.	14	1
2 - Aprova os ementários e bibliografias das disciplinas.	14	1
3 - Atualiza, periodicamente, o Projeto Pedagógico de Curso (PPC).	14	1
4 - Aprecia os projetos apresentados pela Coordenadoria de Curso.	15	0
5 - Meu grau de satisfação com o curso.	15	0
6 - Meu grau de satisfação com o clima institucional.	15	0

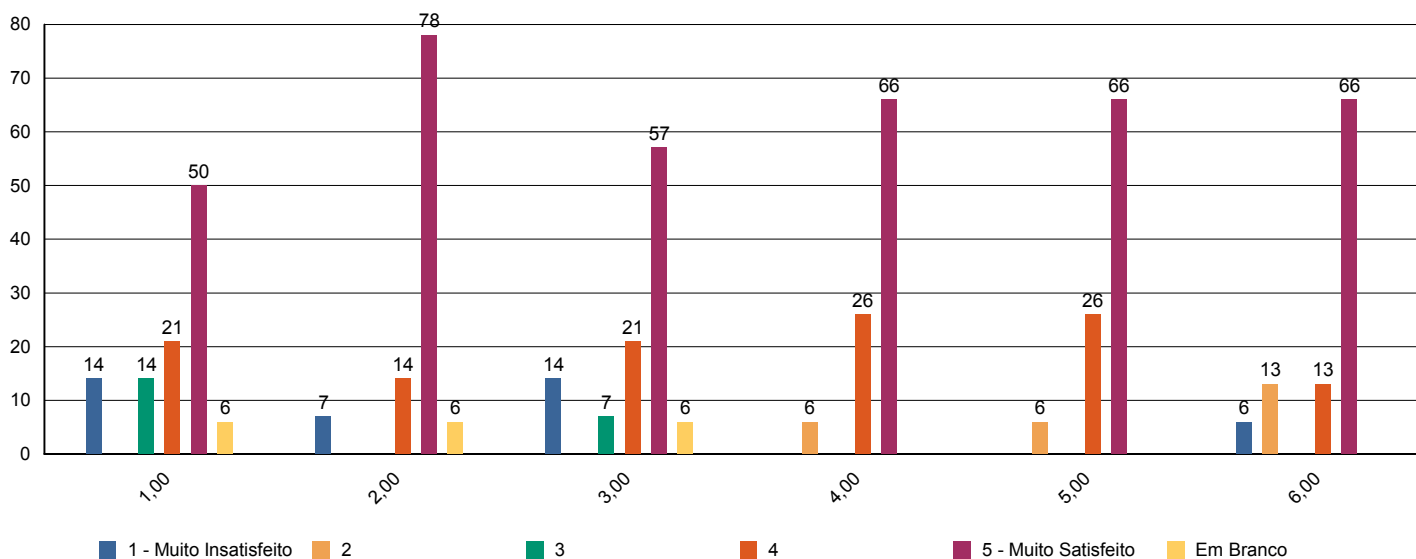



Sistema de Avaliação Institucional

Avaliação	1º Avaliação Institucional de 2011	09/05/2011 à 12/08/2011
Localidade	UNASP São Paulo	
Curso	Enfermagem	Participantes 15
Dimensão	2 - Políticas Acadêmicas	
Questionário	Avalie o apoio que o curso oferece aos alunos (Docentes)	

perguntas	total	brancos
1 - Há programas de extensão como parte do projeto do curso.	15	0
2 - Há programas de iniciação científica como parte do projeto do curso.	15	0
3 - Há programa de monitoria.	15	0
4 - A Instituição dá apoio à participação discente em eventos científicos fora da instituição (encontros, congressos, etc..)	15	0
5 - As atividades promovidas pelo Programa de Atendimento ao Discente (PROAD) atendem às necessidades dos alunos.	14	1
6 - Há um programa efetivo de apoio espiritual aos alunos.	15	0
7 - O curso promove eventos acadêmico-científicos e culturais.	15	0

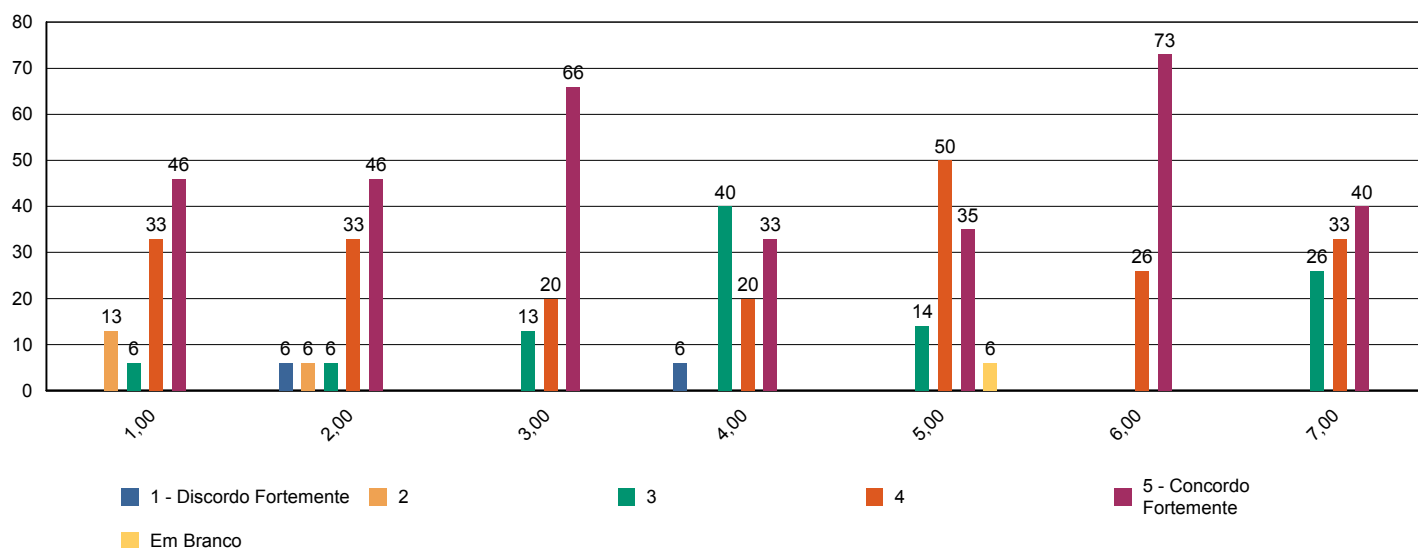



Sistema de Avaliação Institucional

Avaliação	1º Avaliação Institucional de 2011	09/05/2011 à 12/08/2011
Localidade	UNASP São Paulo	
Curso	Enfermagem	Participantes 15
Dimensão	2 - Políticas Acadêmicas	
Questionário	Avalie o apoio que o curso oferece aos professores (Docentes)	

perguntas	total	brancos
1 - Programa de apoio à capacitação docente (PAD).	14	1
2 - Programa de atualização didático-pedagógica (PROAP).	13	2
3 - Apoio à participação em eventos científicos, encontros, congressos ,etc.. (PROAPARC)	14	1
4 - Espaço destinado à análise de relatos de experiências desenvolvidas em práticas pedagógicas com vistas à socialização dos resultados e melhoria do desempenho docente e discente no ensino-aprendizagem	14	1

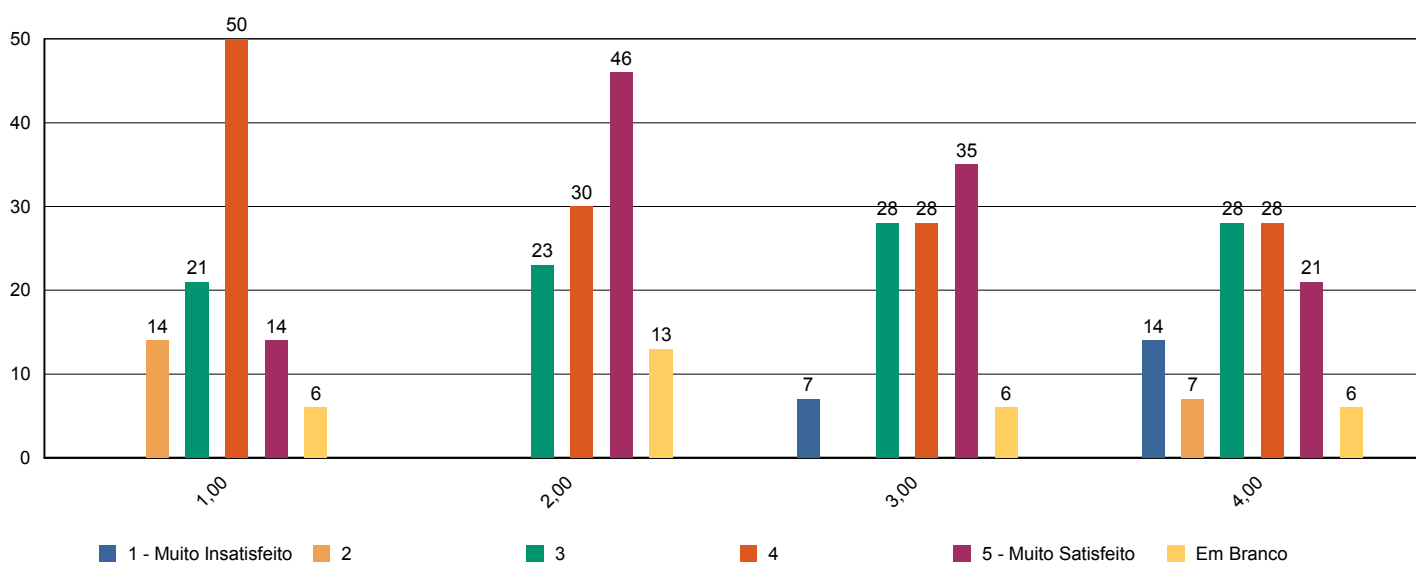



Sistema de Avaliação Institucional

Avaliação	1º Avaliação Institucional de 2011	09/05/2011 à 12/08/2011
Localidade	UNASP São Paulo	
Curso	Enfermagem	Participantes 15
Dimensão	4 - Comunicação com a sociedade	
Questionário	Comunicação (Docentes)	

perguntas	total	brancos
1 - As informações sobre procedimentos de rotina (atribuição e horário de aulas, documentação, reuniões, salários e outros) são adequadamente divulgadas.	15	0
2 - Os eventos promovidos pela instituição são adequadamente divulgados.	15	0

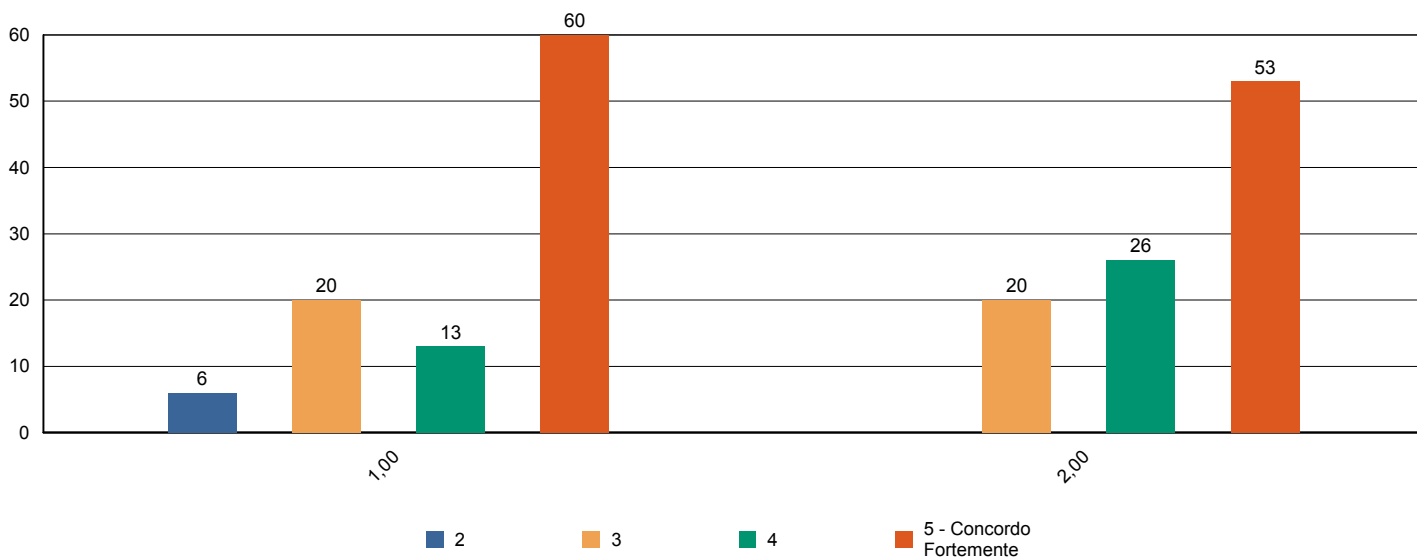



Sistema de Avaliação Institucional

Avaliação	1º Avaliação Institucional de 2011	09/05/2011 à 12/08/2011
Localidade	UNASP São Paulo	
Curso	Enfermagem	Participantes 15
Dimensão	6 - Organização e Gestão da Instituição	
Questionário	Coordenadoria do Curso (Docentes)	

perguntas	total	brancos
1 - Disposição do coordenador para ouvir os professores.	15	0
2 - Interesse revelado na solução dos problemas.	15	0
3 - Coordenação das reuniões de Colegiado, CIAC e NDE abordando temas relevantes para o bom funcionamento do curso.	14	1
4 - As orientações recebidas.	15	0
5 - Administração e liderança do Curso.	15	0

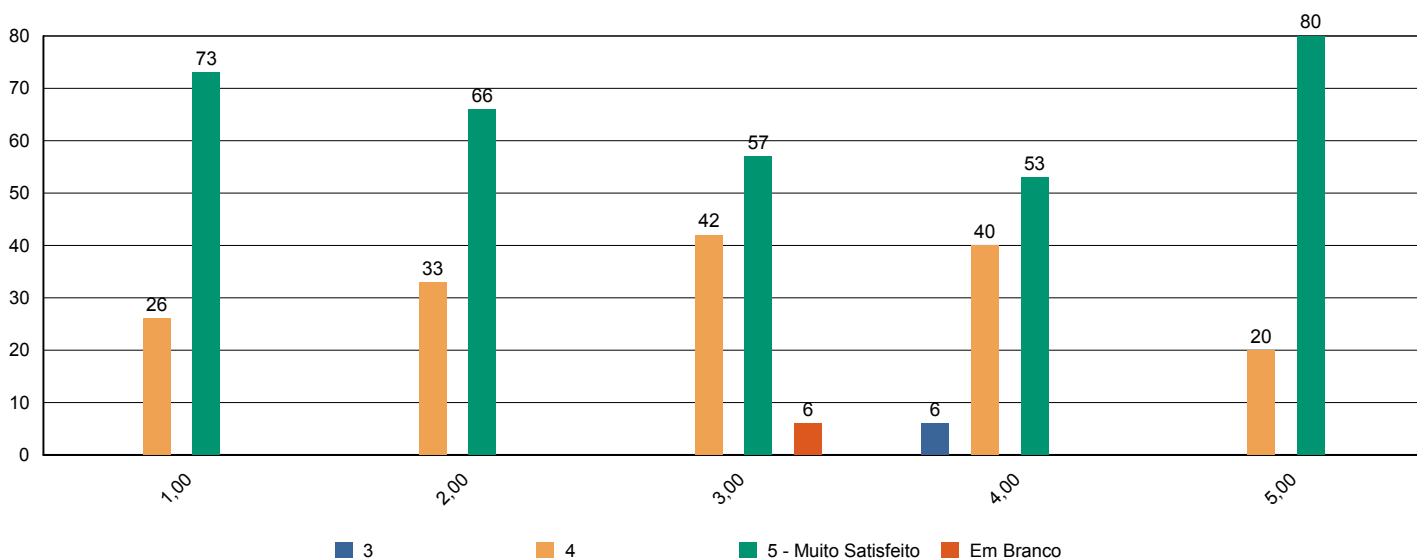



Sistema de Avaliação Institucional

Avaliação	1º Avaliação Institucional de 2011	09/05/2011 à 12/08/2011
Localidade	UNASP São Paulo	
Curso	Enfermagem	Participantes 15
Dimensão	7 - Infraestrutura Física e recursos de apoio	
Questionário	Infraestrutura (Docentes)	

perguntas	total	brancos
1 - Salas de aula.	15	0
2 - Sanitários.	15	0
3 - Espaços de lazer (quadras, jardins, centro de vivência, etc.)	15	0
4 - Disponibilidade e suficiência do acervo da biblioteca	15	0
5 - Equipamentos disponíveis para uso didático	15	0
6 - Qualidade dos laboratórios	13	2
7 - Acesso a internet para pesquisa acadêmica	14	1
8 - Ambiente de trabalho (sala de professores, gabinetes, etc.)	14	1

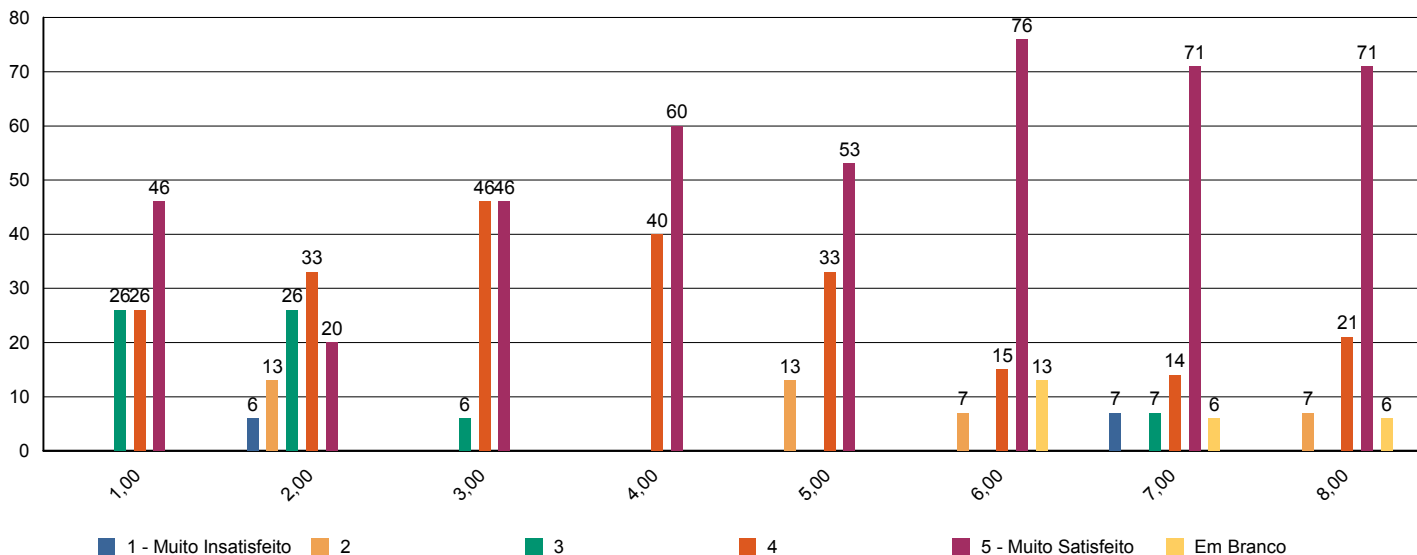



Sistema de Avaliação Institucional

Avaliação	1º Avaliação Institucional de 2011	09/05/2011 à 12/08/2011
Localidade	UNASP São Paulo	
Curso	Enfermagem	Participantes 15
Dimensão	2 - Políticas Acadêmicas	
Questionário	Políticas Acadêmicas (Docentes)	

perguntas	total	brancos
1.1 - O perfil do egresso está adequadamente definido.	15	0
1.2 - A missão e os objetivos do curso estão bem definidos.	15	0
1.3 - As disciplinas se apresentam, ao longo do curso, em uma seqüência lógica tanto epistemológica quanto pedagogicamente.	15	0
1.4 - As disciplinas de um mesmo semestre apresentam relação entre si com caráter de complementaridade, isto é, o currículo apresenta uma integração horizontal	15	0

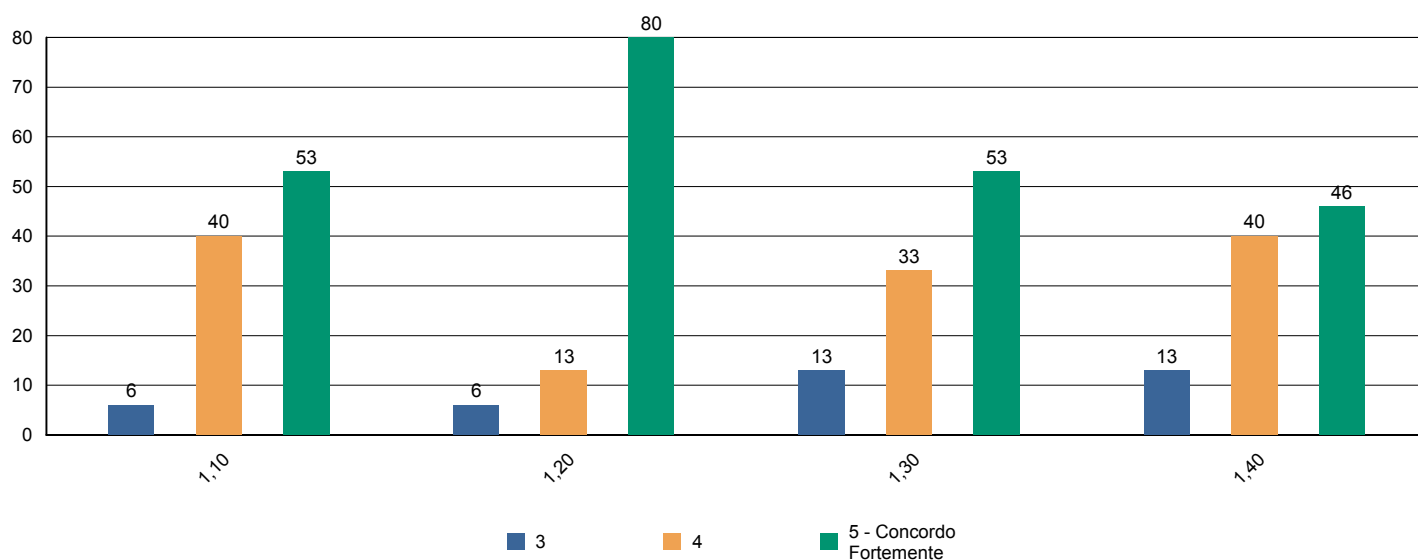



Sistema de Avaliação Institucional

Avaliação	1º Avaliação Institucional de 2011	09/05/2011 à 12/08/2011
Localidade	UNASP São Paulo	
Curso	Fisioterapia	Participantes 59
Dimensão	9 - Políticas de atendimento aos estudantes	
Questionário	Atendimento aos discentes	

perguntas	total	brancos
1 - Atendimento e serviço da cantina	56	3
2 - Atendimento na biblioteca.	59	0
3 - Atendimento na secretaria.	57	2
4 - Atendimento do setor de finanças.	56	3
5 - Atendimento do setor de Bolsas de Estudo.	54	5

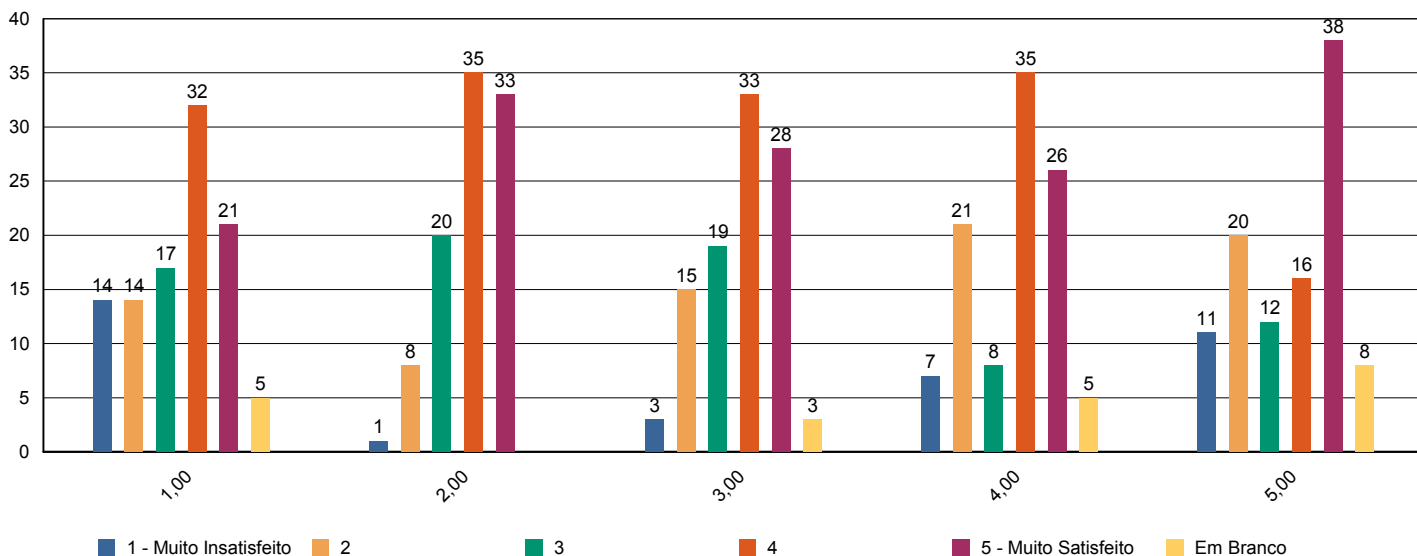



Sistema de Avaliação Institucional

Avaliação	1º Avaliação Institucional de 2011	09/05/2011 à 12/08/2011
Localidade	UNASP São Paulo	
Curso	Fisioterapia	Participantes 59
Dimensão	4 - Comunicação com a sociedade	
Questionário	Comunicação	

perguntas	total	brancos
1 - Informações sobre procedimentos de rotina (matrículas, pagamentos, horários de funcionamento, calendário, etc.) são adequadamente divulgadas.	58	1
2 - Eventos promovidos pela instituição são adequadamente divulgados.	58	1

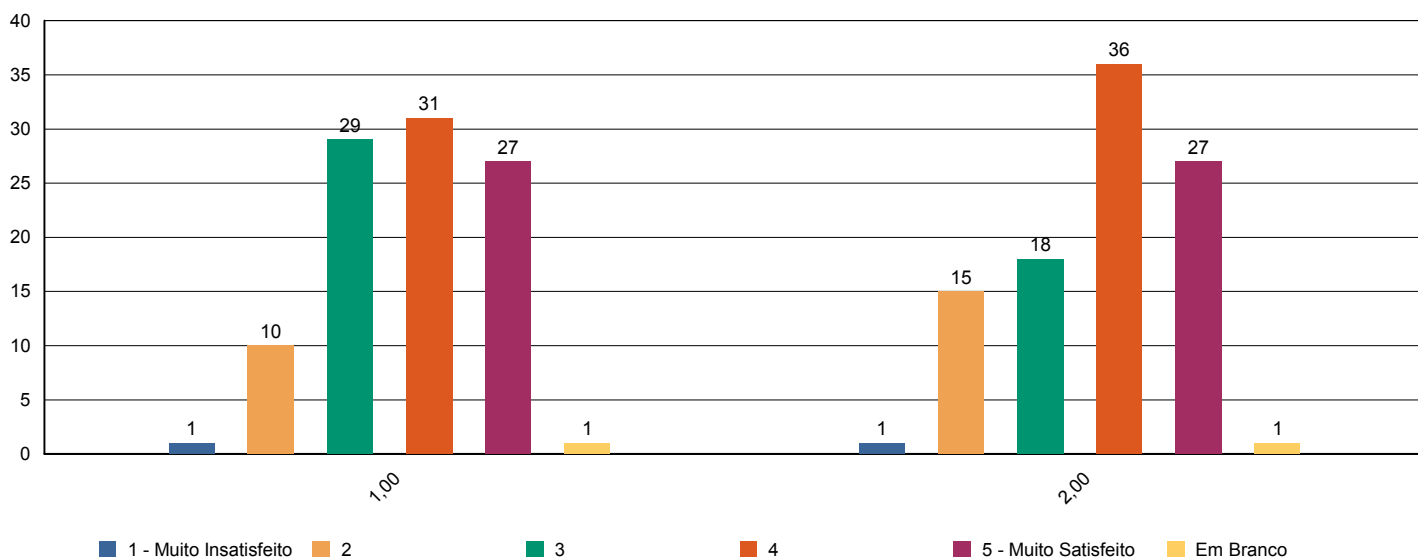



Sistema de Avaliação Institucional

Avaliação	1º Avaliação Institucional de 2011	09/05/2011 à 12/08/2011
Localidade	UNASP São Paulo	
Curso	Fisioterapia	Participantes 59
Dimensão	6 - Organização e Gestão da Instituição	
Questionário	Coordenadoria do curso	

perguntas	total	brancos
1 - Disposição do coordenador para ouvir e orientar os alunos.	58	1
2 - Liderança do curso.	56	3

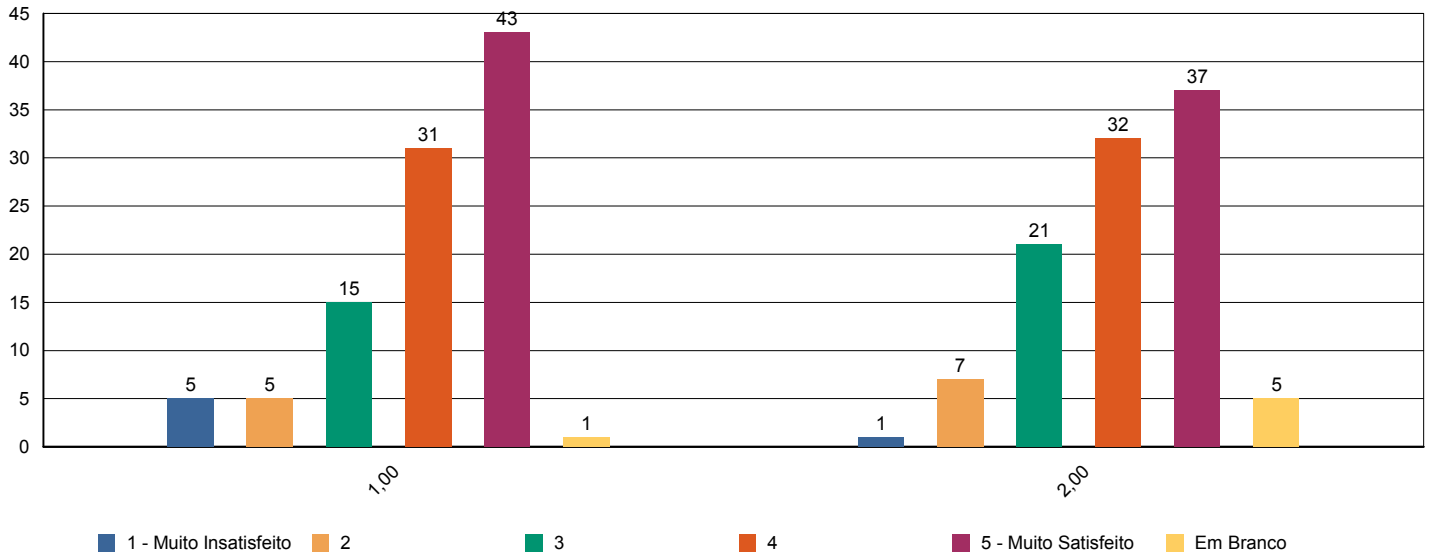



Sistema de Avaliação Institucional

Avaliação	1º Avaliação Institucional de 2011	09/05/2011 à 12/08/2011
Localidade	UNASP São Paulo	
Curso	Fisioterapia	Participantes 59
Dimensão	7 - Infraestrutura Física e recursos de apoio	
Questionário	Infraestrutura	

perguntas	total	brancos
1 - Sala de aula	59	0
2 - Sanitários	59	0
3 - Cantina	57	2
4 - Espaços de convivência (centro de vivência, quadras, jardins, etc.)	56	3
5 - Livros, periódicos e outros materiais disponíveis na biblioteca.	59	0
6 - Laboratórios e outros espaços para atividades práticas.	59	0
7 - Acesso à Internet para pesquisa acadêmica.	59	0

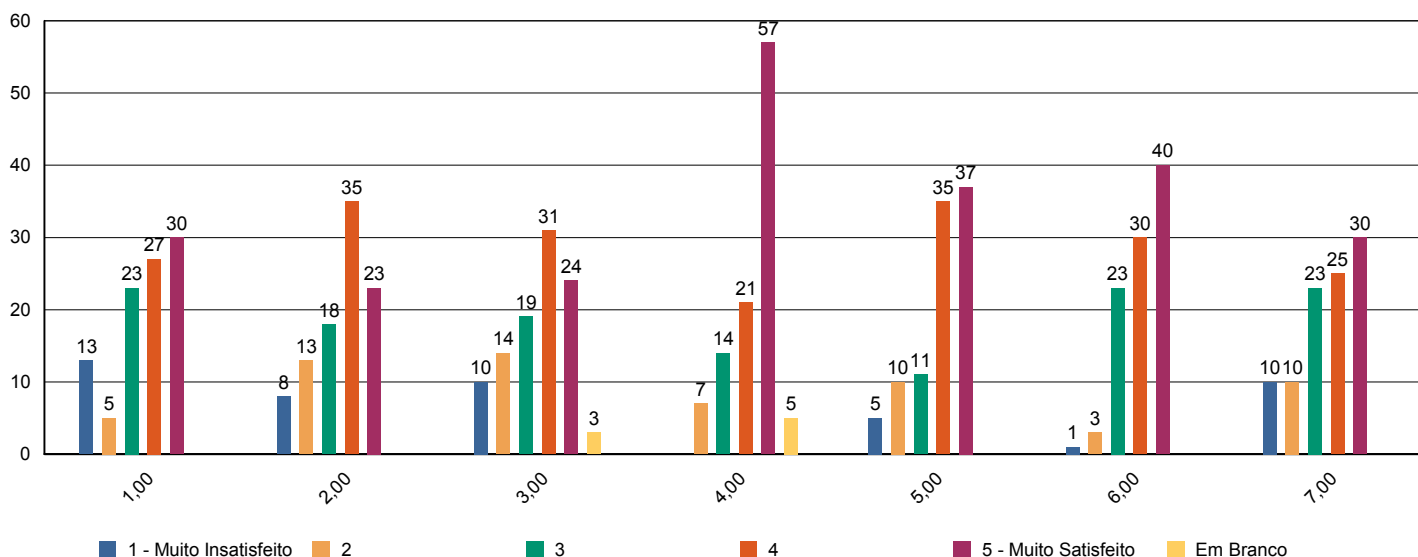



Sistema de Avaliação Institucional

Avaliação	1º Avaliação Institucional de 2011	09/05/2011 à 12/08/2011
Localidade	UNASP São Paulo	
Curso	Fisioterapia	Participantes 59
Dimensão	2 - Políticas Acadêmicas	
Questionário	Quanto ao professor	

perguntas	total	brancos
1 - Cumpre o programa e cronograma da disciplina.	531	30
2 - Utiliza procedimentos de avaliação adequados.	532	29
3 - Revela domínio do conteúdo.	538	23
4 - Relaciona sua disciplina com as demais do curso.	535	26
5 - Relaciona os valores bíblico-cristãos com os conteúdos ensinados.	534	27
6 - Tem boa comunicação e aborda o conteúdo com clareza.	538	23
7 - Não falta e cumpre os horários de início e encerramento das aulas.	537	24
8 - Promove suas aulas com ritmo e bom aproveitamento de tempo.	538	23
9 - Valoriza a participação do aluno na aula.	537	24
10 - Apresenta no início do semestre o Plano de Ensino da disciplina.	520	41
11 - Incentiva a participação em eventos e projetos sociais, acadêmicos, culturais e espirituais.	521	40
12 - Propõe atividades desafiadoras que estimulam a investigação.	525	36
13 - Revela respeito no relacionamento com os alunos e professores.	537	24
14 - Apresenta atitudes positivas com relação à instituição.	535	26

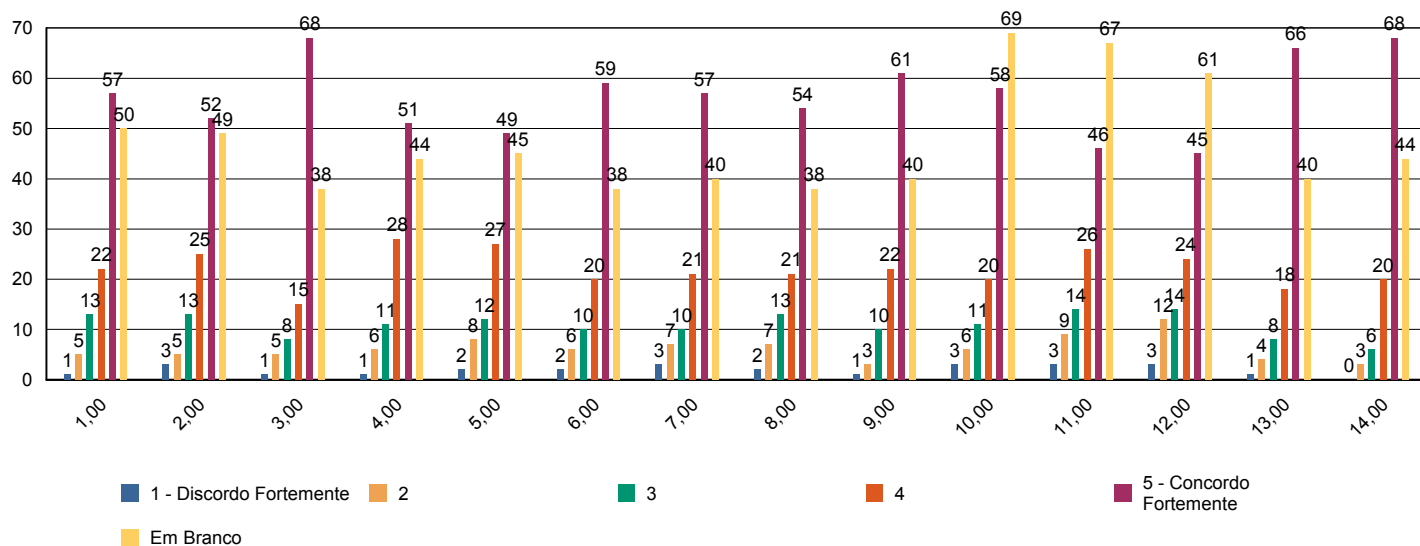



Sistema de Avaliação Institucional

Avaliação	1º Avaliação Institucional de 2011	09/05/2011 à 12/08/2011
Localidade	UNASP São Paulo	
Curso	Fisioterapia	Participantes 59
Dimensão	7 - Infraestrutura Física e recursos de apoio	
Questionário	Quanto ao Sistema de Avaliação	

perguntas	total	brancos
1 - O que você achou desse sistema avaliativo institucional?	59	0

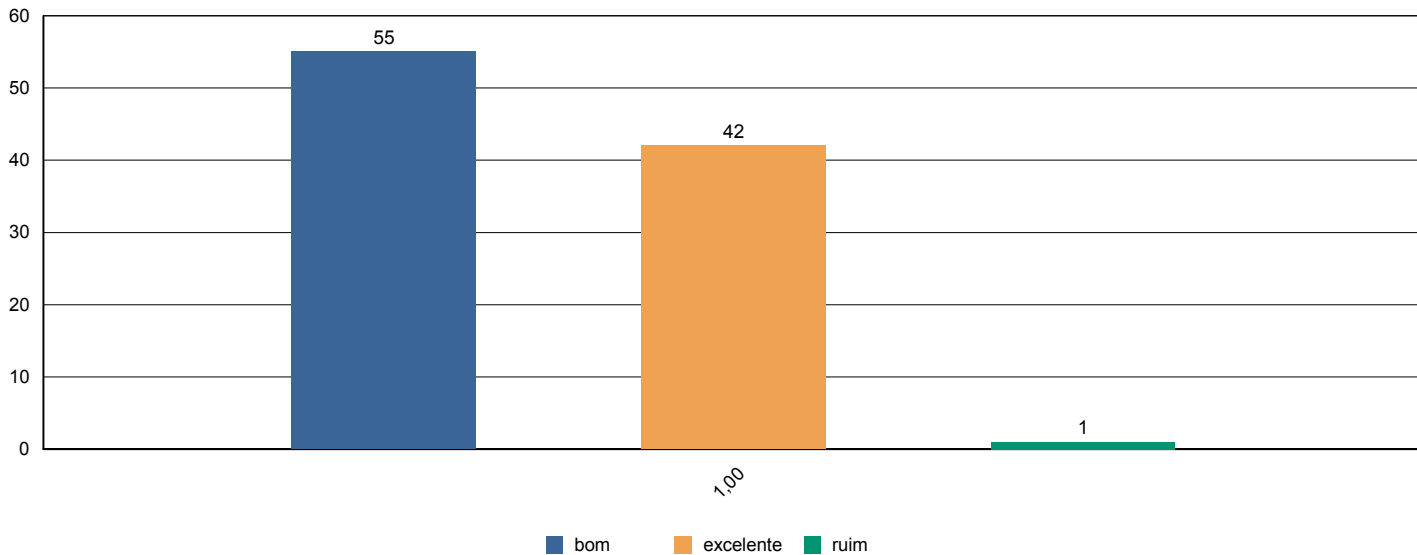



Sistema de Avaliação Institucional

Avaliação	1º Avaliação Institucional de 2011	09/05/2011 à 12/08/2011
Localidade	UNASP São Paulo	
Curso	Fisioterapia	Participantes 59
Dimensão	2 - Políticas Acadêmicas	
Questionário	Quanto às condições pedagógicas do curso	

perguntas	total	brancos
1 - Contribuição das disciplinas para minha formação profissional.	59	0
2 - Programas de extensão.	58	1
3 - Programa de iniciação científica do meu curso.	56	3
4 - Processo de desenvolvimento do Trabalho de Conclusão de Curso (TCC).	43	16
5 - Apoio à participação de alunos em eventos científicos fora da Instituição.	51	8
6 - Apoio espiritual.	58	1
7 - Programa de Apoio ao Discente (PROAD).	53	6
8 - Harmonia e sincronismo entre as disciplinas	59	0
9 - O meu grau de satisfação com o curso, como um todo, é:	59	0

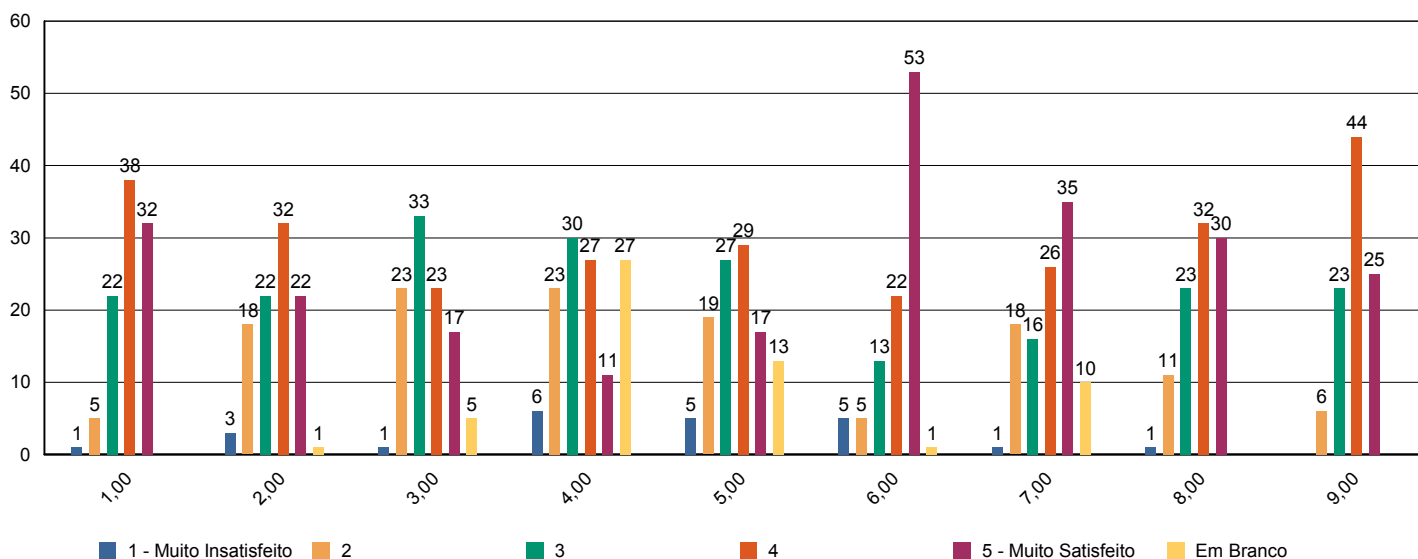



Sistema de Avaliação Institucional

Avaliação	1º Avaliação Institucional de 2011	09/05/2011 à 12/08/2011
Localidade	UNASP São Paulo	
Curso	Fisioterapia	Participantes 6
Dimensão	2 - Políticas Acadêmicas	
Questionário	Avalie a atuação do Colegiado do Curso (Docentes)	

perguntas	total	brancos
1 - Analisa, periodicamente, relatórios da Comissão Própria de Avaliação (CPA), Relatórios do MEC, da Comissão Interna de Avaliação de Curso (CIAC) e da Comissão de Avaliação Denominacional.	6	0
2 - Aprova os ementários e bibliografias das disciplinas.	6	0
3 - Atualiza, periodicamente, o Projeto Pedagógico de Curso (PPC).	6	0
4 - Aprecia os projetos apresentados pela Coordenadoria de Curso.	6	0
5 - Meu grau de satisfação com o curso.	6	0
6 - Meu grau de satisfação com o clima institucional.	6	0

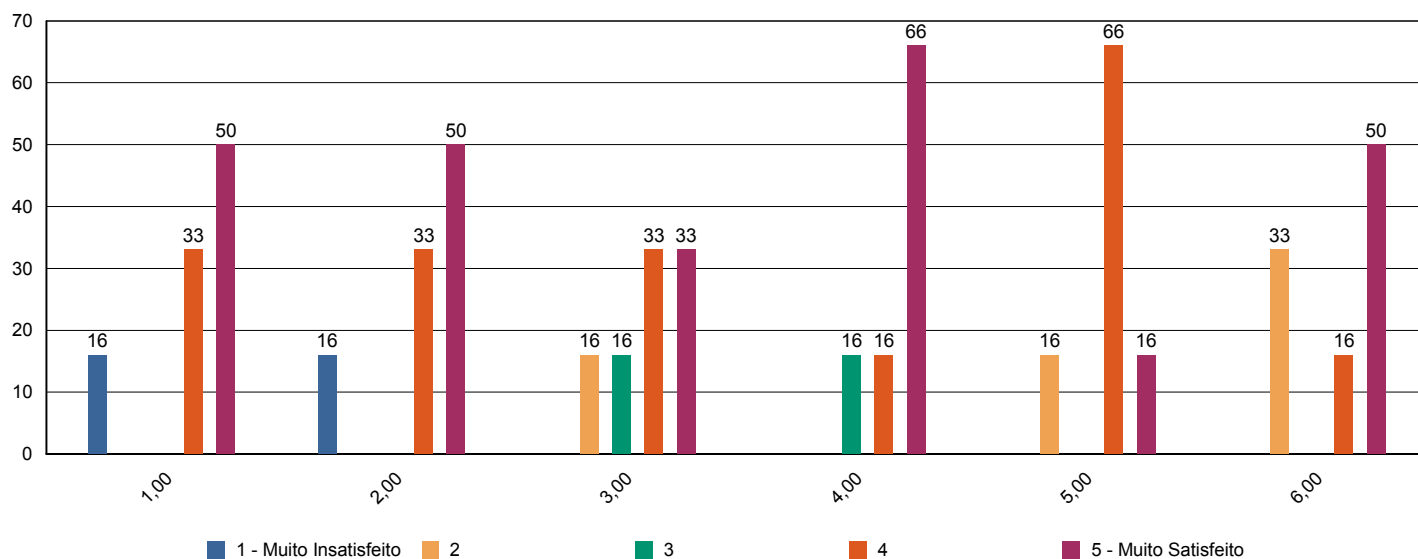



Sistema de Avaliação Institucional

Avaliação	1º Avaliação Institucional de 2011	09/05/2011 à 12/08/2011
Localidade	UNASP São Paulo	
Curso	Fisioterapia	Participantes 6
Dimensão	2 - Políticas Acadêmicas	
Questionário	Avalie o apoio que o curso oferece aos alunos (Docentes)	

perguntas	total	brancos
1 - Há programas de extensão como parte do projeto do curso.	6	0
2 - Há programas de iniciação científica como parte do projeto do curso.	6	0
3 - Há programa de monitoria.	6	0
4 - A Instituição dá apoio à participação discente em eventos científicos fora da instituição (encontros, congressos, etc..)	6	0
5 - As atividades promovidas pelo Programa de Atendimento ao Discente (PROAD) atendem às necessidades dos alunos.	6	0
6 - Há um programa efetivo de apoio espiritual aos alunos.	6	0
7 - O curso promove eventos acadêmico-científicos e culturais.	6	0

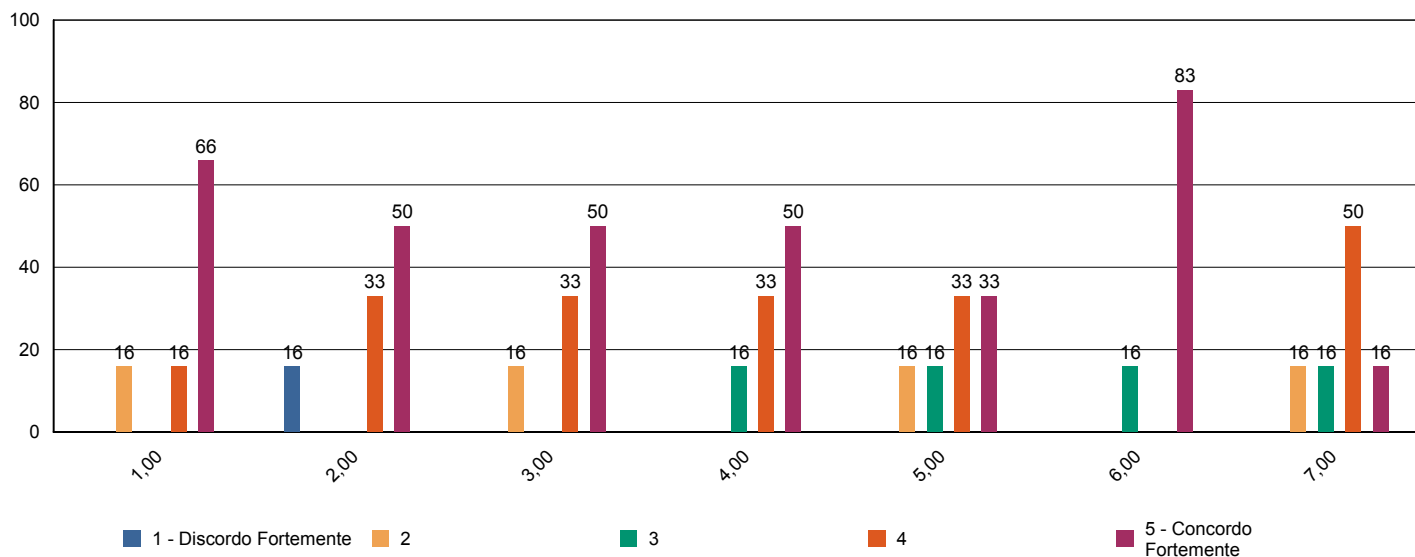



Sistema de Avaliação Institucional

Avaliação	1º Avaliação Institucional de 2011	09/05/2011 à 12/08/2011
Localidade	UNASP São Paulo	
Curso	Fisioterapia	Participantes 6
Dimensão	2 - Políticas Acadêmicas	
Questionário	Avalie o apoio que o curso oferece aos professores (Docentes)	

perguntas	total	brancos
1 - Programa de apoio à capacitação docente (PAD).	6	0
2 - Programa de atualização didático-pedagógica (PROAP).	6	0
3 - Apoio à participação em eventos científicos, encontros, congressos ,etc.. (PROAPARC)	6	0
4 - Espaço destinado à análise de relatos de experiências desenvolvidas em práticas pedagógicas com vistas à socialização dos resultados e melhoria do desempenho docente e discente no ensino–aprendizagem	6	0

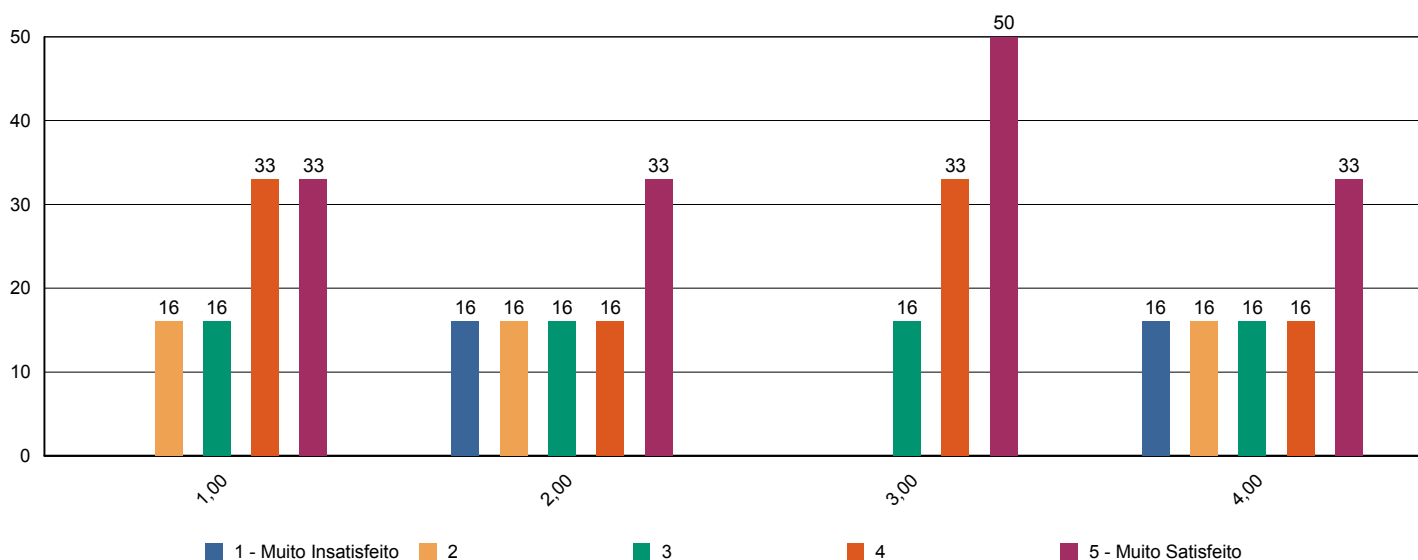



Sistema de Avaliação Institucional

Avaliação	1º Avaliação Institucional de 2011	09/05/2011 à 12/08/2011
Localidade	UNASP São Paulo	
Curso	Fisioterapia	Participantes 6
Dimensão	4 - Comunicação com a sociedade	
Questionário	Comunicação (Docentes)	

perguntas	total	brancos
1 - As informações sobre procedimentos de rotina (atribuição e horário de aulas, documentação, reuniões, salários e outros) são adequadamente divulgadas.	6	0
2 - Os eventos promovidos pela instituição são adequadamente divulgados.	6	0

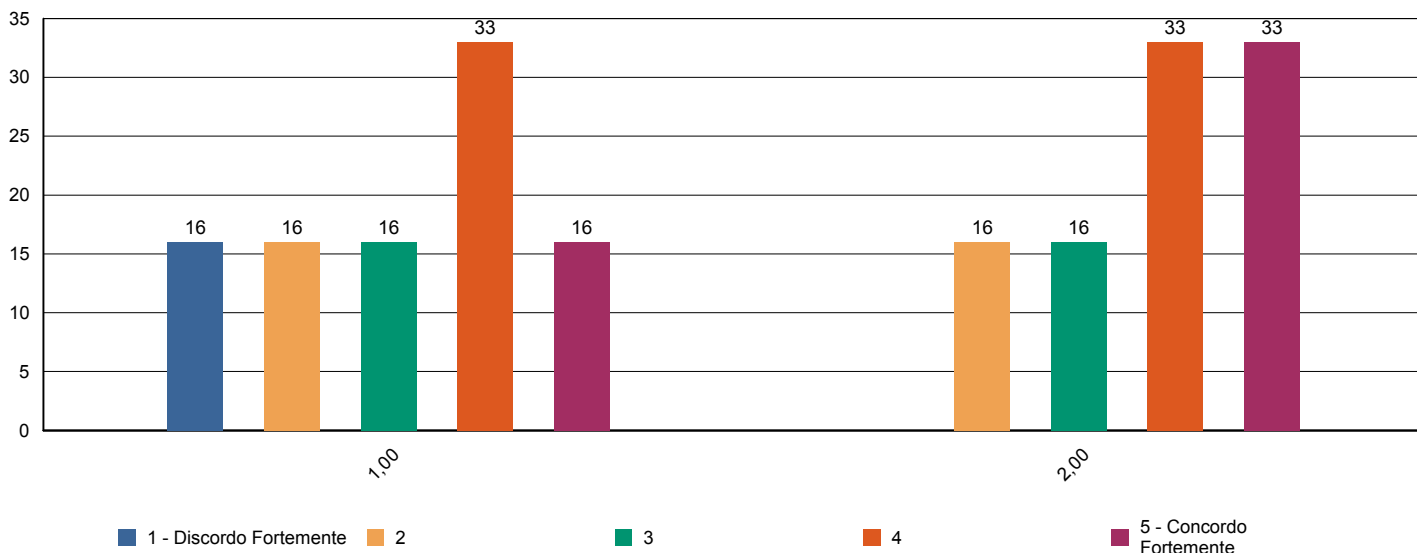



Sistema de Avaliação Institucional

Avaliação	1º Avaliação Institucional de 2011	09/05/2011 à 12/08/2011
Localidade	UNASP São Paulo	
Curso	Fisioterapia	Participantes 6
Dimensão	6 - Organização e Gestão da Instituição	
Questionário	Coordenadoria do Curso (Docentes)	

perguntas	total	brancos
1 - Disposição do coordenador para ouvir os professores.	6	0
2 - Interesse revelado na solução dos problemas.	6	0
3 - Coordenação das reuniões de Colegiado, CIAC e NDE abordando temas relevantes para o bom funcionamento do curso.	6	0
4 - As orientações recebidas.	6	0
5 - Administração e liderança do Curso.	6	0

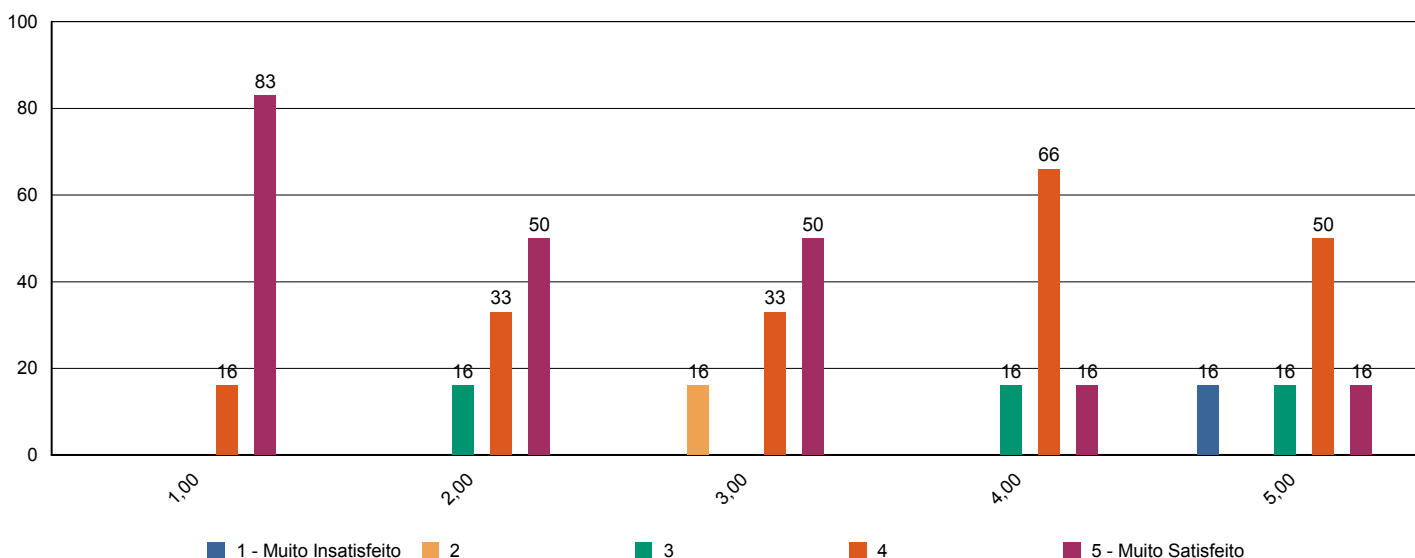



Sistema de Avaliação Institucional

Avaliação	1º Avaliação Institucional de 2011	09/05/2011 à 12/08/2011
Localidade	UNASP São Paulo	
Curso	Fisioterapia	Participantes 6
Dimensão	7 - Infraestrutura Física e recursos de apoio	
Questionário	Infraestrutura (Docentes)	

perguntas	total	brancos
1 - Salas de aula.	6	0
2 - Sanitários.	6	0
3 - Espaços de lazer (quadras, jardins, centro de vivência, etc.)	6	0
4 - Disponibilidade e suficiência do acervo da biblioteca	6	0
5 - Equipamentos disponíveis para uso didático	6	0
6 - Qualidade dos laboratórios	6	0
7 - Acesso a internet para pesquisa acadêmica	5	1
8 - Ambiente de trabalho (sala de professores, gabinetes, etc.)	6	0

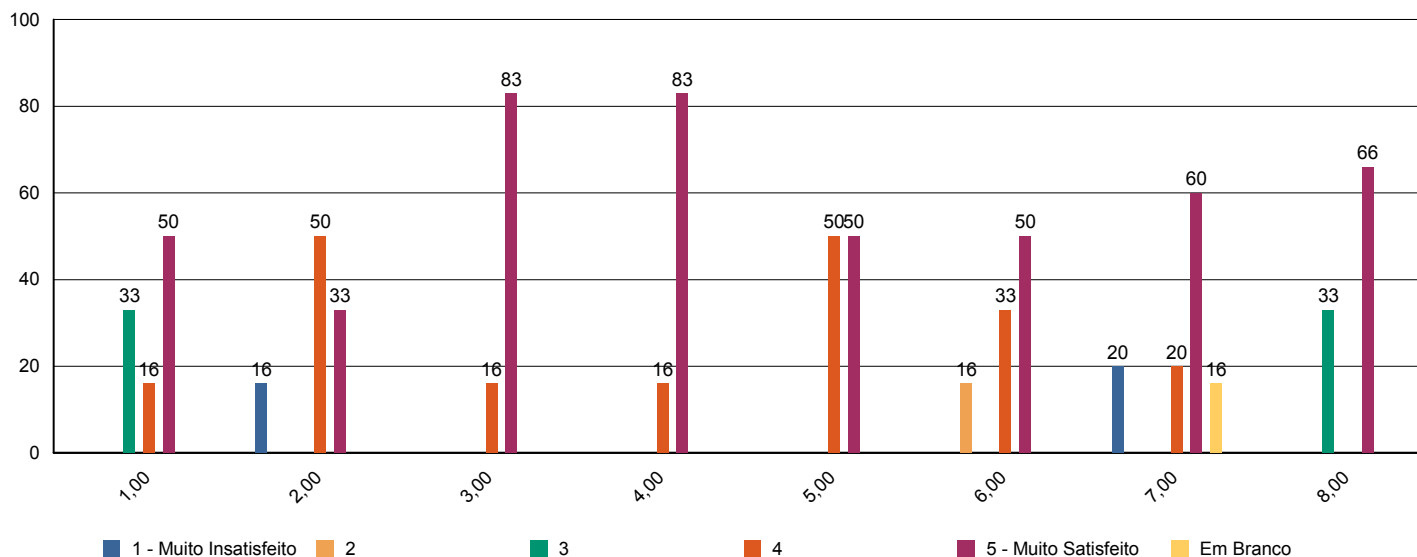



Sistema de Avaliação Institucional

Avaliação	1º Avaliação Institucional de 2011	09/05/2011 à 12/08/2011
Localidade	UNASP São Paulo	
Curso	Fisioterapia	Participantes 6
Dimensão	2 - Políticas Acadêmicas	
Questionário	Políticas Acadêmicas (Docentes)	

perguntas	total	brancos
1.1 - O perfil do egresso está adequadamente definido.	6	0
1.2 - A missão e os objetivos do curso estão bem definidos.	6	0
1.3 - As disciplinas se apresentam, ao longo do curso, em uma seqüência lógica tanto epistemológica quanto pedagogicamente.	5	1
1.4 - As disciplinas de um mesmo semestre apresentam relação entre si com caráter de complementaridade, isto é, o currículo apresenta uma integração horizontal	5	1

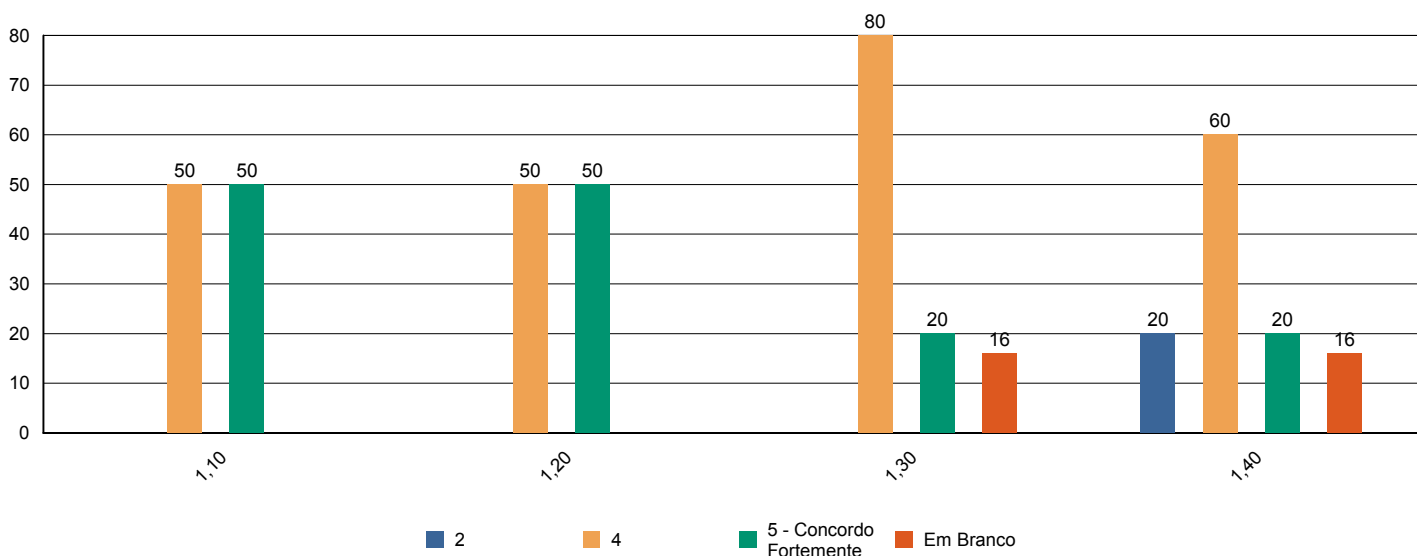



Sistema de Avaliação Institucional

Avaliação	1º Avaliação Institucional de 2011	09/05/2011 à 12/08/2011
Localidade	UNASP São Paulo	
Curso	Matemática	Participantes 51
Dimensão	9 - Políticas de atendimento aos estudantes	
Questionário	Atendimento aos discentes	

perguntas	total	brancos
1 - Atendimento e serviço da cantina	46	5
2 - Atendimento na biblioteca.	51	0
3 - Atendimento na secretaria.	51	0
4 - Atendimento do setor de finanças.	47	4
5 - Atendimento do setor de Bolsas de Estudo.	37	14

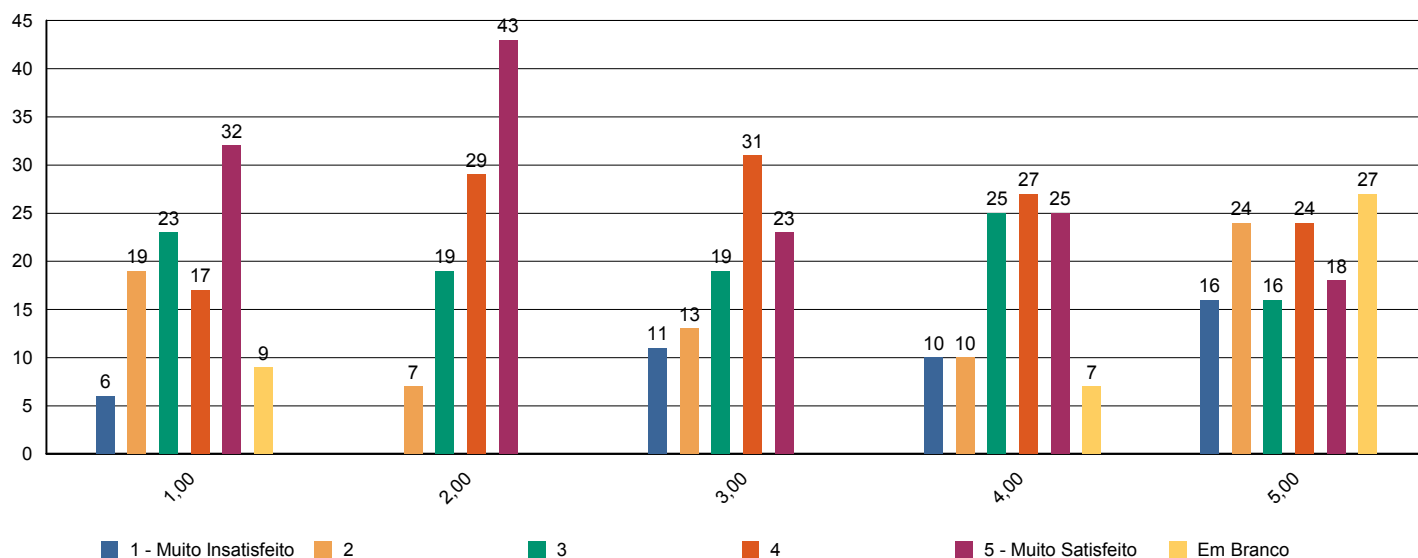



Sistema de Avaliação Institucional

Avaliação	1º Avaliação Institucional de 2011	09/05/2011 à 12/08/2011
Localidade	UNASP São Paulo	
Curso	Matemática	Participantes 51
Dimensão	4 - Comunicação com a sociedade	
Questionário	Comunicação	

perguntas	total	brancos
1 - Informações sobre procedimentos de rotina (matrículas, pagamentos, horários de funcionamento, calendário, etc.) são adequadamente divulgadas.	50	1
2 - Eventos promovidos pela instituição são adequadamente divulgados.	50	1

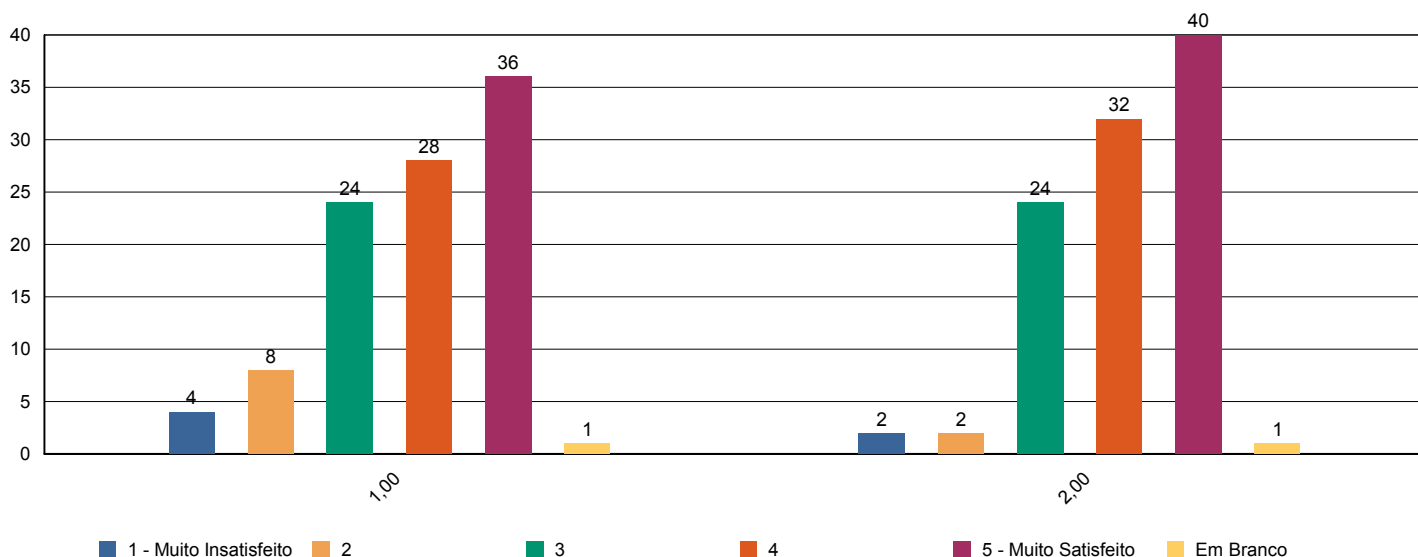



Sistema de Avaliação Institucional

Avaliação	1º Avaliação Institucional de 2011	09/05/2011 à 12/08/2011
Localidade	UNASP São Paulo	
Curso	Matemática	Participantes 51
Dimensão	6 - Organização e Gestão da Instituição	
Questionário	Coordenadoria do curso	

perguntas	total	brancos
1 - Disposição do coordenador para ouvir e orientar os alunos.	50	1
2 - Liderança do curso.	50	1

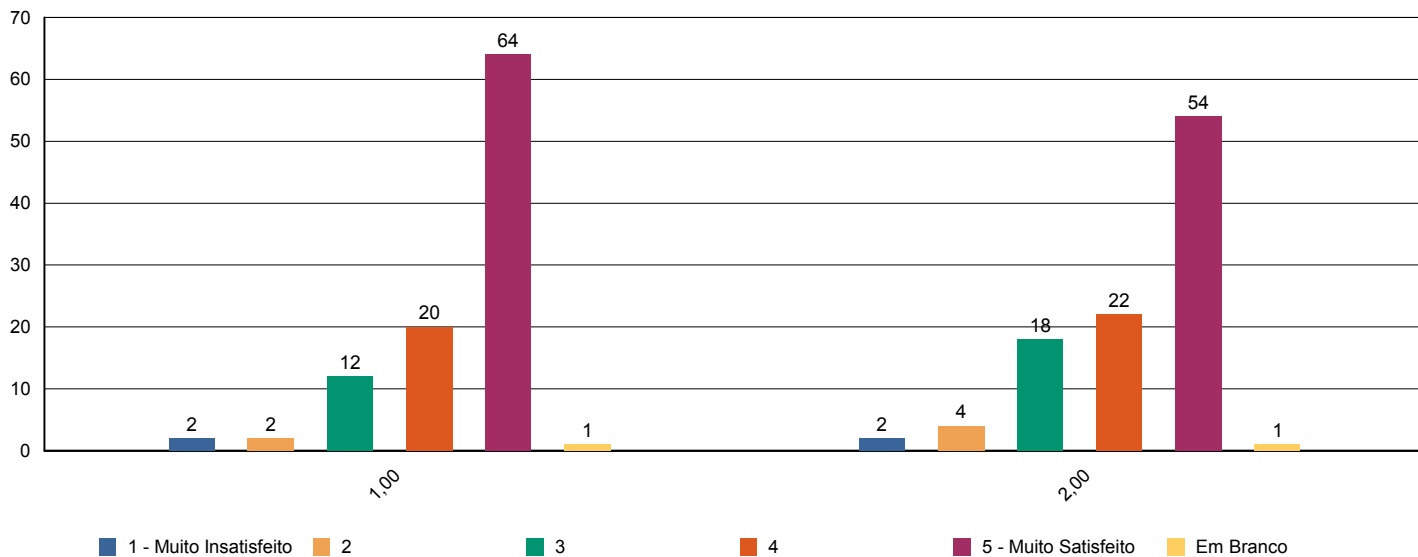



Sistema de Avaliação Institucional

Avaliação	1º Avaliação Institucional de 2011	09/05/2011 à 12/08/2011
Localidade	UNASP São Paulo	
Curso	Matemática	Participantes 51
Dimensão	7 - Infraestrutura Física e recursos de apoio	
Questionário	Infraestrutura	

perguntas	total	brancos
1 - Sala de aula	51	0
2 - Sanitários	51	0
3 - Cantina	46	5
4 - Espaços de convivência (centro de vivência, quadras, jardins, etc.)	43	8
5 - Livros, periódicos e outros materiais disponíveis na biblioteca.	51	0
6 - Laboratórios e outros espaços para atividades práticas.	49	2
7 - Acesso à Internet para pesquisa acadêmica.	51	0

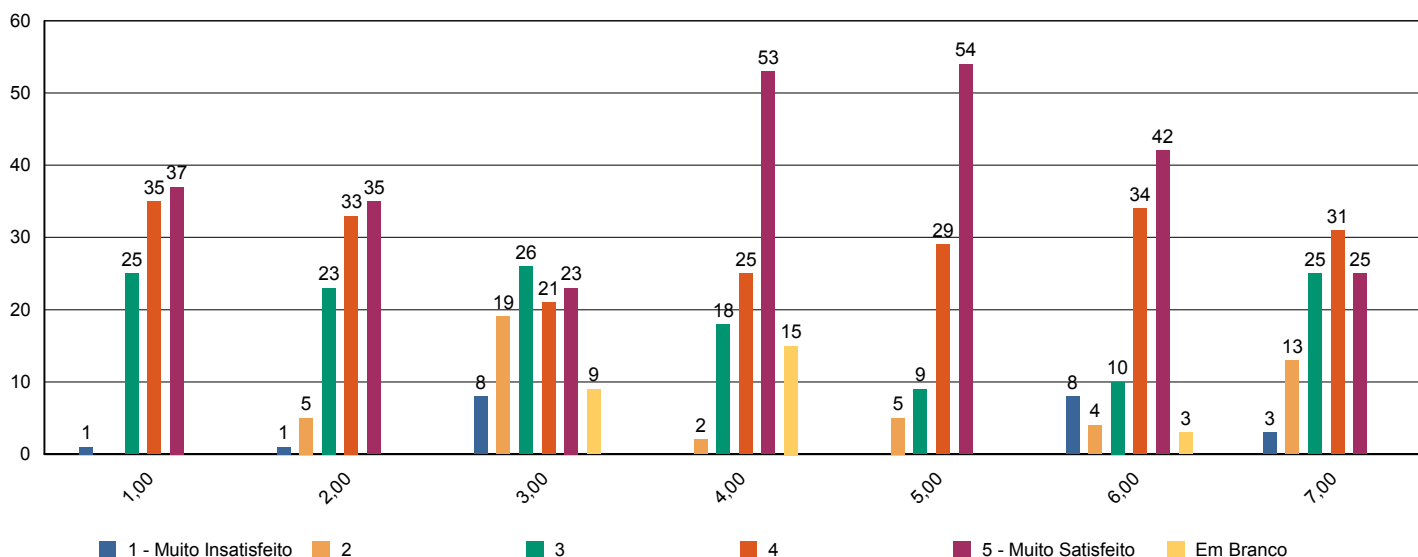



Sistema de Avaliação Institucional

Avaliação	1º Avaliação Institucional de 2011	09/05/2011 à 12/08/2011
Localidade	UNASP São Paulo	
Curso	Matemática	Participantes 51
Dimensão	2 - Políticas Acadêmicas	
Questionário	Quanto ao professor	

perguntas	total	brancos
1 - Cumpre o programa e cronograma da disciplina.	297	9
2 - Utiliza procedimentos de avaliação adequados.	297	9
3 - Revela domínio do conteúdo.	299	7
4 - Relaciona sua disciplina com as demais do curso.	294	12
5 - Relaciona os valores bíblico-cristãos com os conteúdos ensinados.	295	11
6 - Tem boa comunicação e aborda o conteúdo com clareza.	299	7
7 - Não falta e cumpre os horários de início e encerramento das aulas.	297	9
8 - Promove suas aulas com ritmo e bom aproveitamento de tempo.	298	8
9 - Valoriza a participação do aluno na aula.	297	9
10 - Apresenta no início do semestre o Plano de Ensino da disciplina.	294	12
11 - Incentiva a participação em eventos e projetos sociais, acadêmicos, culturais e espirituais.	288	18
12 - Propõe atividades desafiadoras que estimulam a investigação.	295	11
13 - Revela respeito no relacionamento com os alunos e professores.	297	9
14 - Apresenta atitudes positivas com relação à instituição.	295	11

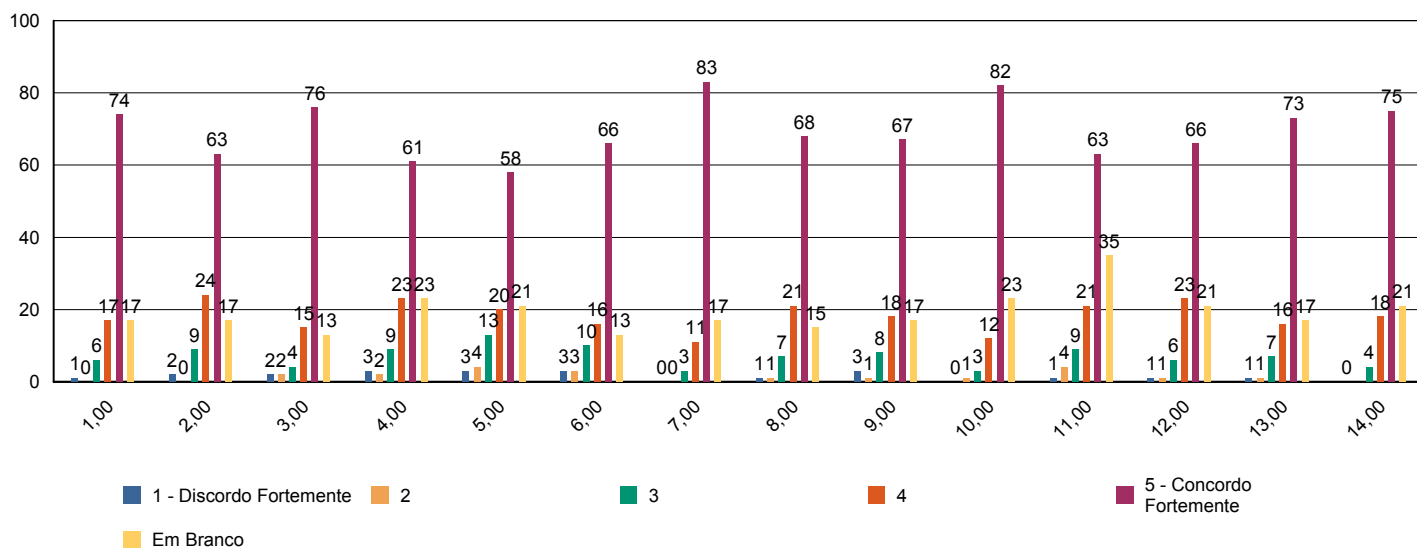



Sistema de Avaliação Institucional

Avaliação	1º Avaliação Institucional de 2011	09/05/2011 à 12/08/2011
Localidade	UNASP São Paulo	
Curso	Matemática	Participantes 51
Dimensão	7 - Infraestrutura Física e recursos de apoio	
Questionário	Quanto ao Sistema de Avaliação	

perguntas	total	brancos
1 - O que você achou desse sistema avaliativo institucional?	51	0

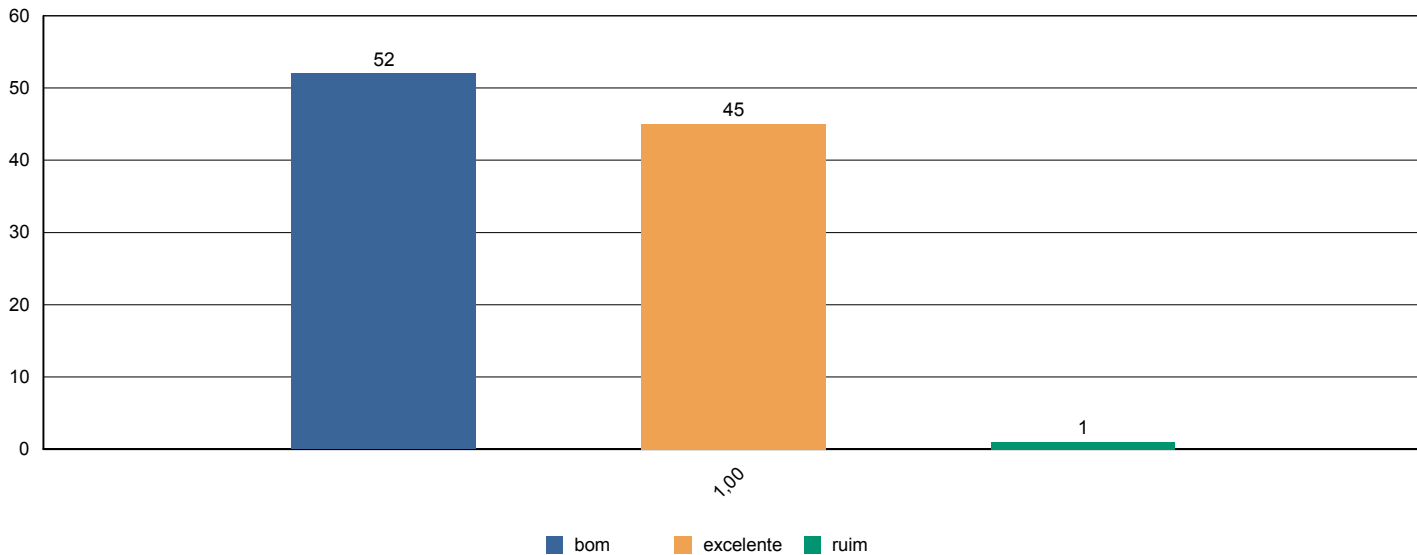



Sistema de Avaliação Institucional

Avaliação	1º Avaliação Institucional de 2011	09/05/2011 à 12/08/2011
Localidade	UNASP São Paulo	
Curso	Matemática	Participantes 51
Dimensão	2 - Políticas Acadêmicas	
Questionário	Quanto às condições pedagógicas do curso	

perguntas	total	brancos
1 - Contribuição das disciplinas para minha formação profissional.	51	0
2 - Programas de extensão.	38	13
3 - Programa de iniciação científica do meu curso.	38	13
4 - Processo de desenvolvimento do Trabalho de Conclusão de Curso (TCC).	28	23
5 - Apoio à participação de alunos em eventos científicos fora da Instituição.	38	13
6 - Apoio espiritual.	50	1
7 - Programa de Apoio ao Discente (PROAD).	44	7
8 - Harmonia e sincronismo entre as disciplinas	51	0
9 - O meu grau de satisfação com o curso, como um todo, é:	50	1

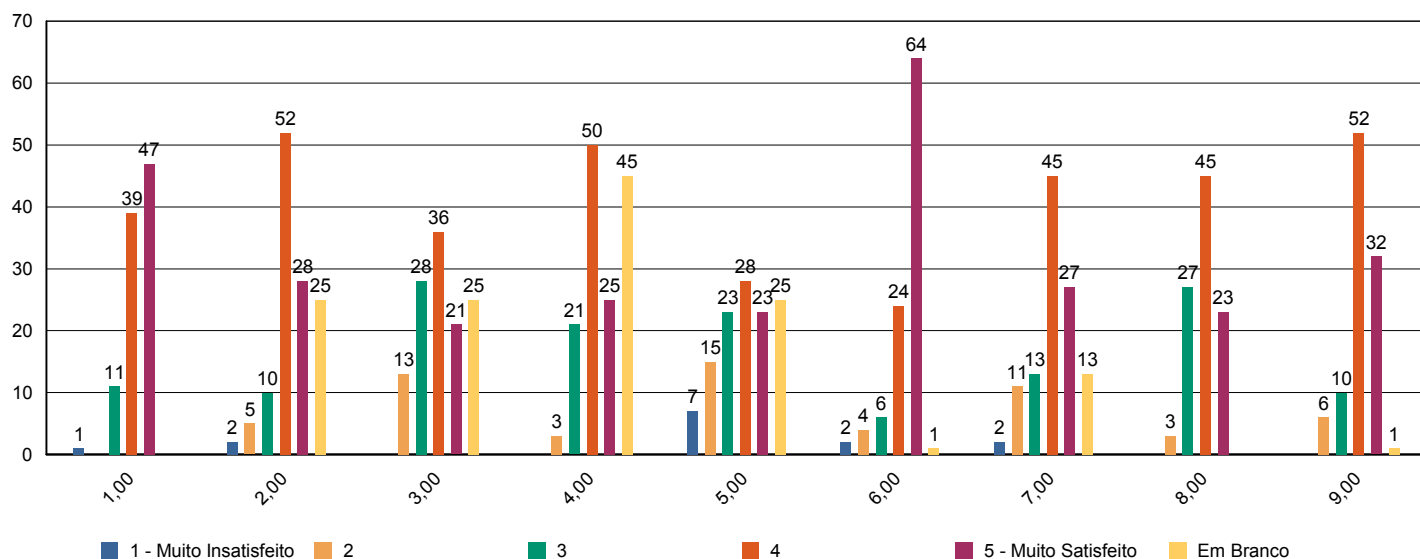



Sistema de Avaliação Institucional

Avaliação	1º Avaliação Institucional de 2011	09/05/2011 à 12/08/2011
Localidade	UNASP São Paulo	
Curso	Matemática	Participantes 7
Dimensão	2 - Políticas Acadêmicas	
Questionário	Avalie a atuação do Colegiado do Curso (Docentes)	

perguntas	total	brancos
1 - Analisa, periodicamente, relatórios da Comissão Própria de Avaliação (CPA), Relatórios do MEC, da Comissão Interna de Avaliação de Curso (CIAC) e da Comissão de Avaliação Denominacional.	5	2
2 - Aprova os ementários e bibliografias das disciplinas.	6	1
3 - Atualiza, periodicamente, o Projeto Pedagógico de Curso (PPC).	7	0
4 - Aprecia os projetos apresentados pela Coordenadoria de Curso.	5	2
5 - Meu grau de satisfação com o curso.	7	0
6 - Meu grau de satisfação com o clima institucional.	7	0

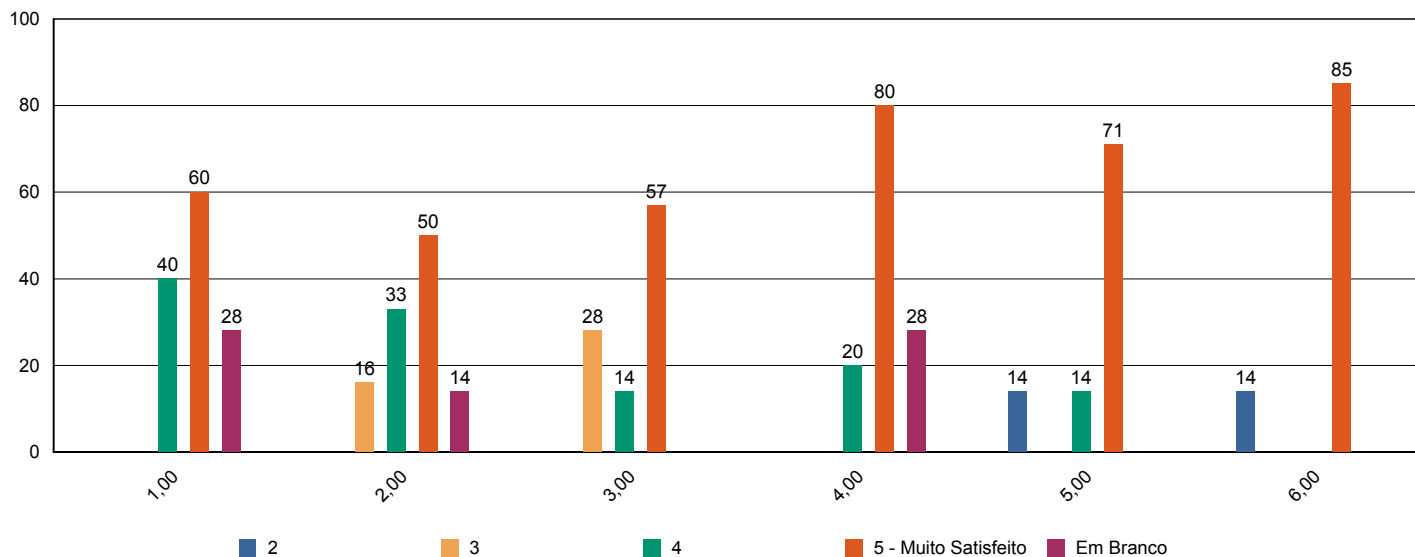



Sistema de Avaliação Institucional

Avaliação	1º Avaliação Institucional de 2011	09/05/2011 à 12/08/2011
Localidade	UNASP São Paulo	
Curso	Matemática	Participantes 7
Dimensão	2 - Políticas Acadêmicas	
Questionário	Avalie o apoio que o curso oferece aos alunos (Docentes)	

perguntas	total	brancos
1 - Há programas de extensão como parte do projeto do curso.	6	1
2 - Há programas de iniciação científica como parte do projeto do curso.	5	2
3 - Há programa de monitoria.	5	2
4 - A Instituição dá apoio à participação discente em eventos científicos fora da instituição (encontros, congressos, etc..)	6	1
5 - As atividades promovidas pelo Programa de Atendimento ao Discente (PROAD) atendem às necessidades dos alunos.	7	0
6 - Há um programa efetivo de apoio espiritual aos alunos.	7	0
7 - O curso promove eventos acadêmico-científicos e culturais.	7	0

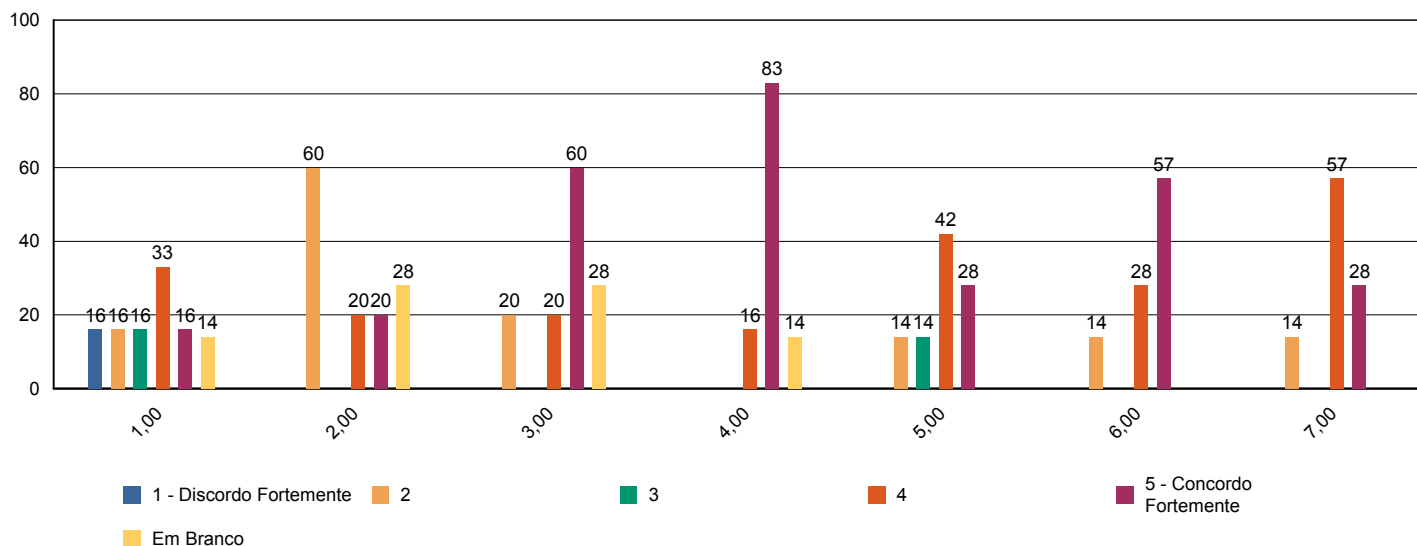



Sistema de Avaliação Institucional

Avaliação	1º Avaliação Institucional de 2011	09/05/2011 à 12/08/2011
Localidade	UNASP São Paulo	
Curso	Matemática	Participantes 7
Dimensão	2 - Políticas Acadêmicas	
Questionário	Avalie o apoio que o curso oferece aos professores (Docentes)	

perguntas	total	brancos
1 - Programa de apoio à capacitação docente (PAD).	7	0
2 - Programa de atualização didático-pedagógica (PROAP).	7	0
3 - Apoio à participação em eventos científicos, encontros, congressos ,etc.. (PROAPARC)	5	2
4 - Espaço destinado à análise de relatos de experiências desenvolvidas em práticas pedagógicas com vistas à socialização dos resultados e melhoria do desempenho docente e discente no ensino-aprendizagem	6	1

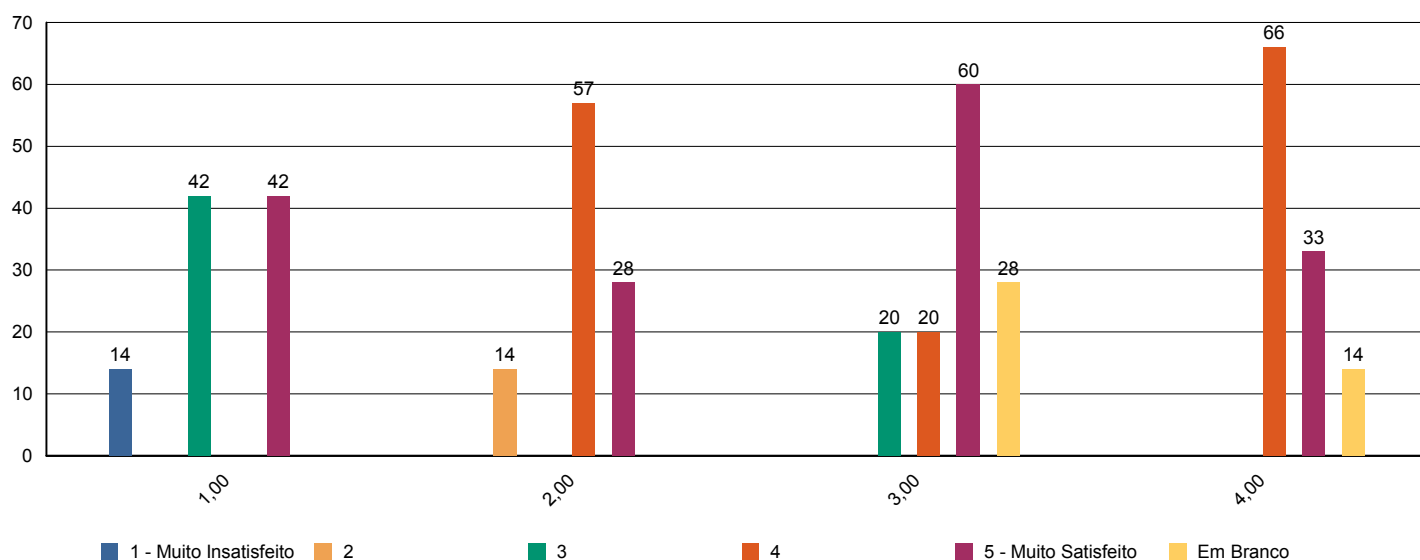



Sistema de Avaliação Institucional

Avaliação	1º Avaliação Institucional de 2011	09/05/2011 à 12/08/2011
Localidade	UNASP São Paulo	
Curso	Matemática	Participantes 7
Dimensão	4 - Comunicação com a sociedade	
Questionário	Comunicação (Docentes)	

perguntas	total	brancos
1 - As informações sobre procedimentos de rotina (atribuição e horário de aulas, documentação, reuniões, salários e outros) são adequadamente divulgadas.	7	0
2 - Os eventos promovidos pela instituição são adequadamente divulgados.	7	0

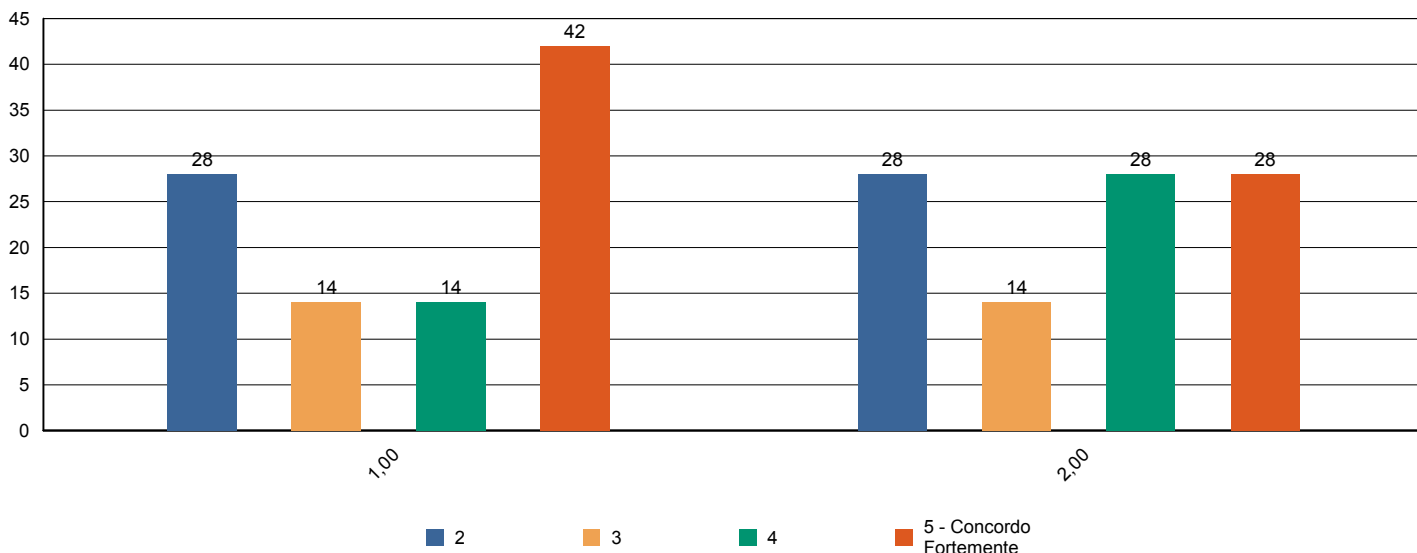



Sistema de Avaliação Institucional

Avaliação	1º Avaliação Institucional de 2011	09/05/2011 à 12/08/2011
Localidade	UNASP São Paulo	
Curso	Matemática	Participantes 7
Dimensão	6 - Organização e Gestão da Instituição	
Questionário	Coordenadoria do Curso (Docentes)	

perguntas	total	brancos
1 - Disposição do coordenador para ouvir os professores.	7	0
2 - Interesse revelado na solução dos problemas.	7	0
3 - Coordenação das reuniões de Colegiado, CIAC e NDE abordando temas relevantes para o bom funcionamento do curso.	6	1
4 - As orientações recebidas.	7	0
5 - Administração e liderança do Curso.	7	0

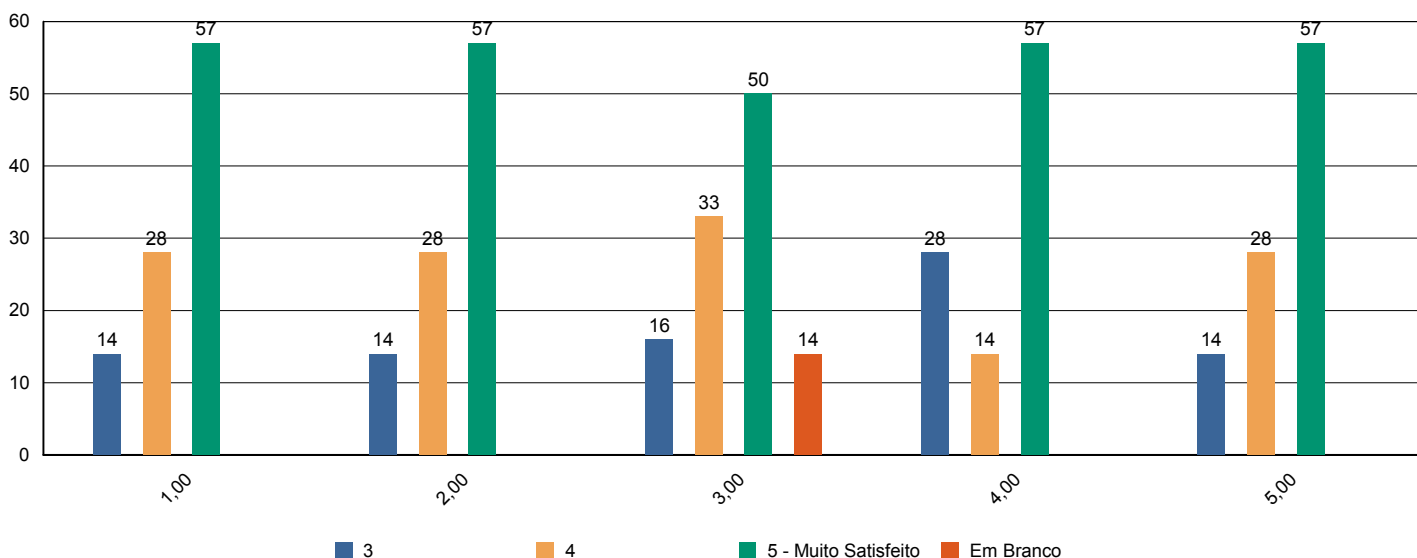



Sistema de Avaliação Institucional

Avaliação	1º Avaliação Institucional de 2011	09/05/2011 à 12/08/2011
Localidade	UNASP São Paulo	
Curso	Matemática	Participantes 7
Dimensão	7 - Infraestrutura Física e recursos de apoio	
Questionário	Infraestrutura (Docentes)	

perguntas	total	brancos
1 - Salas de aula.	7	0
2 - Sanitários.	7	0
3 - Espaços de lazer (quadras, jardins, centro de vivência, etc.)	7	0
4 - Disponibilidade e suficiência do acervo da biblioteca	6	1
5 - Equipamentos disponíveis para uso didático	7	0
6 - Qualidade dos laboratórios	5	2
7 - Acesso a internet para pesquisa acadêmica	7	0
8 - Ambiente de trabalho (sala de professores, gabinetes, etc.)	7	0

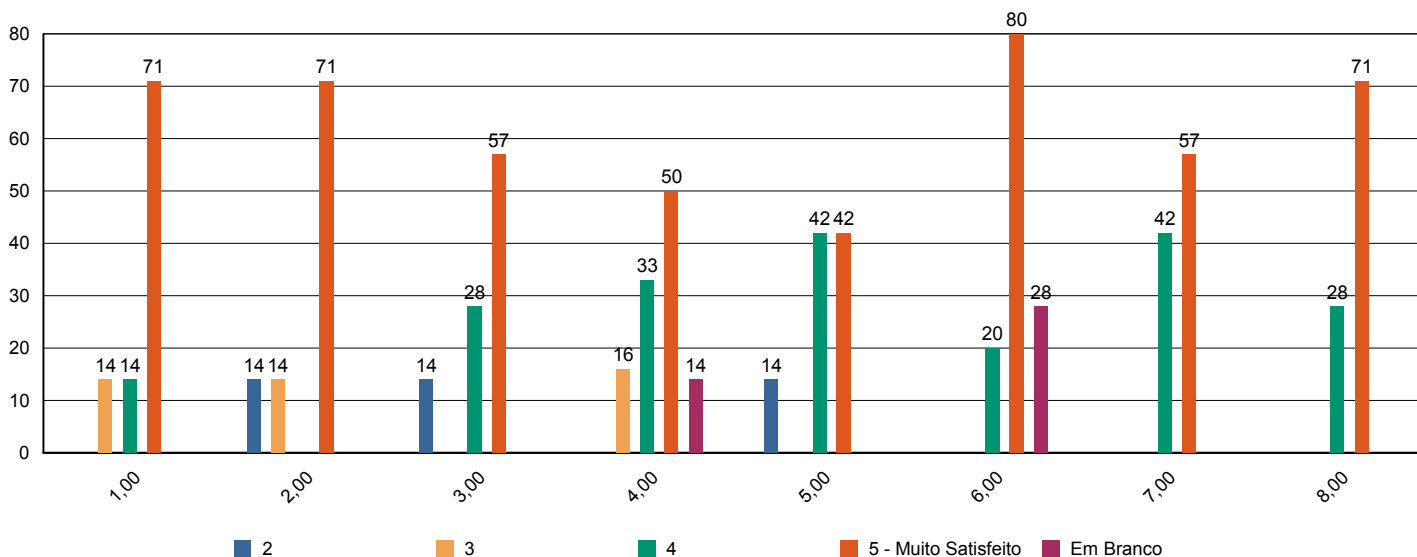



Sistema de Avaliação Institucional

Avaliação	1º Avaliação Institucional de 2011	09/05/2011 à 12/08/2011
Localidade	UNASP São Paulo	
Curso	Matemática	Participantes 7
Dimensão	2 - Políticas Acadêmicas	
Questionário	Políticas Acadêmicas (Docentes)	

perguntas	total	brancos
1.1 - O perfil do egresso está adequadamente definido.	6	1
1.2 - A missão e os objetivos do curso estão bem definidos.	6	1
1.3 - As disciplinas se apresentam, ao longo do curso, em uma seqüência lógica tanto epistemológica quanto pedagogicamente.	5	2
1.4 - As disciplinas de um mesmo semestre apresentam relação entre si com caráter de complementaridade, isto é, o currículo apresenta uma integração horizontal	5	2

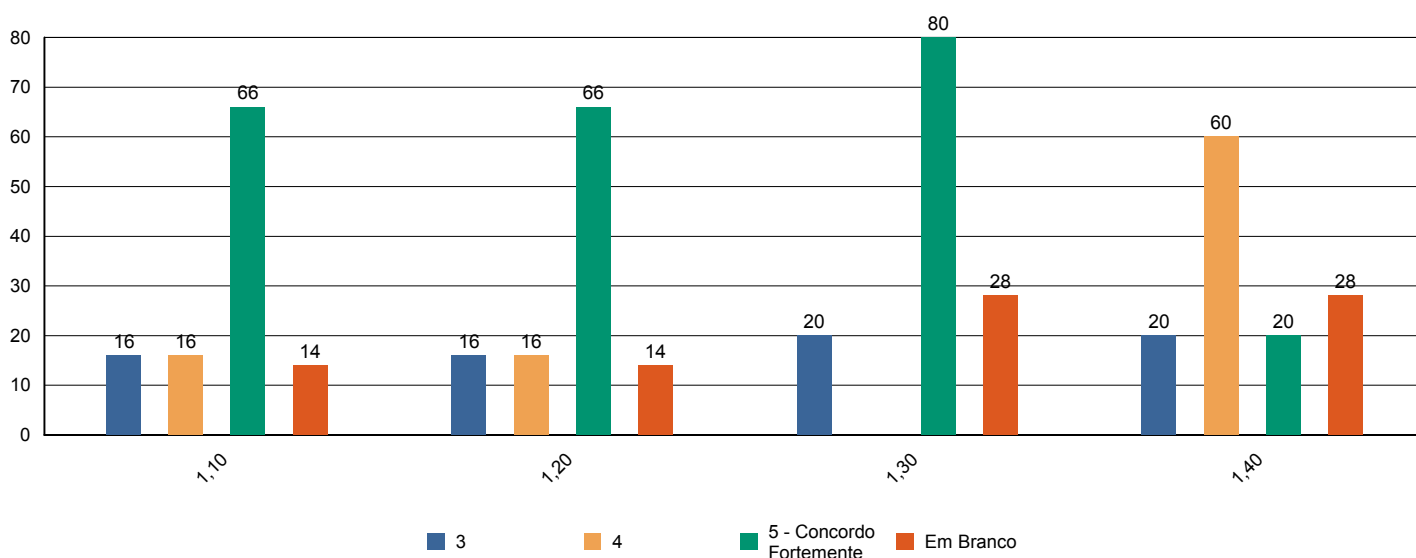



Sistema de Avaliação Institucional

Avaliação	1º Avaliação Institucional de 2011	09/05/2011 à 12/08/2011
Localidade	UNASP São Paulo	
Curso	Nutrição	Participantes 111
Dimensão	9 - Políticas de atendimento aos estudantes	
Questionário	Atendimento aos discentes	

perguntas	total	brancos
1 - Atendimento e serviço da cantina	104	7
2 - Atendimento na biblioteca.	109	2
3 - Atendimento na secretaria.	110	1
4 - Atendimento do setor de finanças.	107	4
5 - Atendimento do setor de Bolsas de Estudo.	101	10

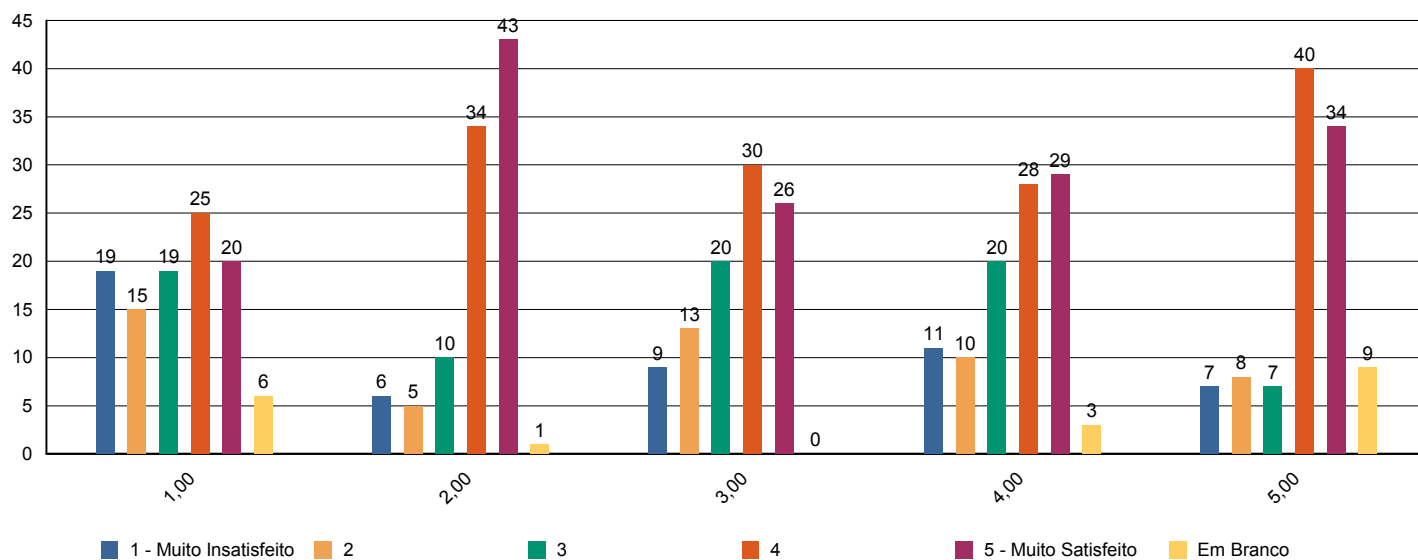



Sistema de Avaliação Institucional

Avaliação	1º Avaliação Institucional de 2011	09/05/2011 à 12/08/2011
Localidade	UNASP São Paulo	
Curso	Nutrição	Participantes 111
Dimensão	4 - Comunicação com a sociedade	
Questionário	Comunicação	

perguntas	total	brancos
1 - Informações sobre procedimentos de rotina (matrículas, pagamentos, horários de funcionamento, calendário, etc.) são adequadamente divulgadas.	109	2
2 - Eventos promovidos pela instituição são adequadamente divulgados.	111	0

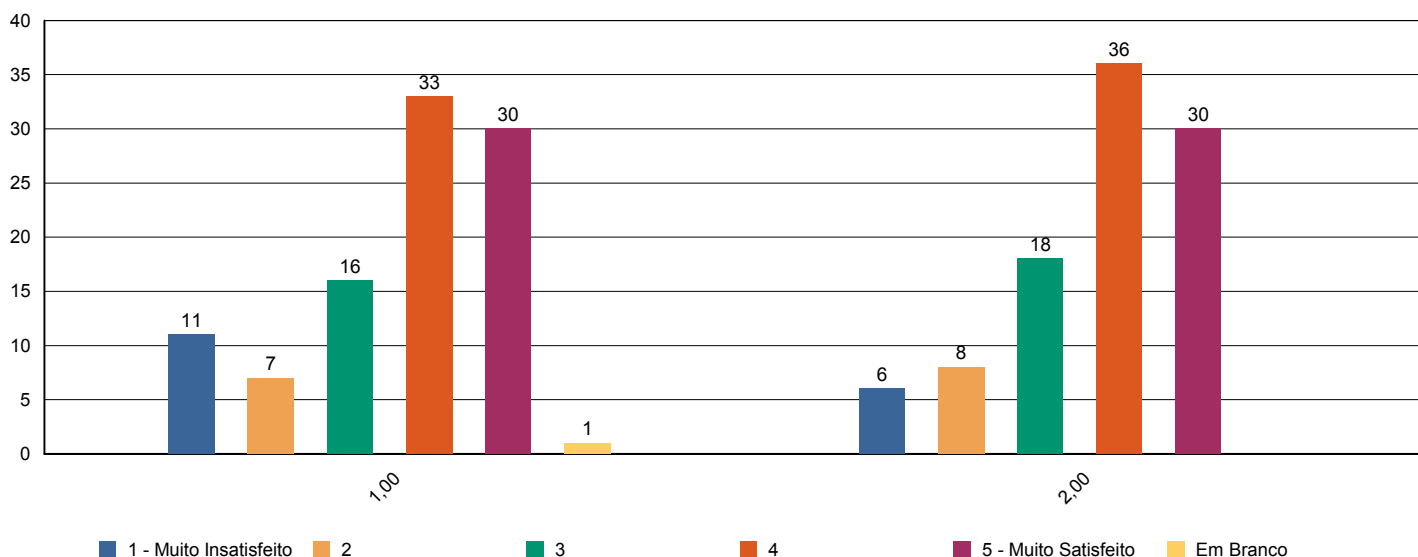



Sistema de Avaliação Institucional

Avaliação	1º Avaliação Institucional de 2011	09/05/2011 à 12/08/2011
Localidade	UNASP São Paulo	
Curso	Nutrição	Participantes 111
Dimensão	6 - Organização e Gestão da Instituição	
Questionário	Coordenadoria do curso	

perguntas	total	brancos
1 - Disposição do coordenador para ouvir e orientar os alunos.	110	1
2 - Liderança do curso.	109	2

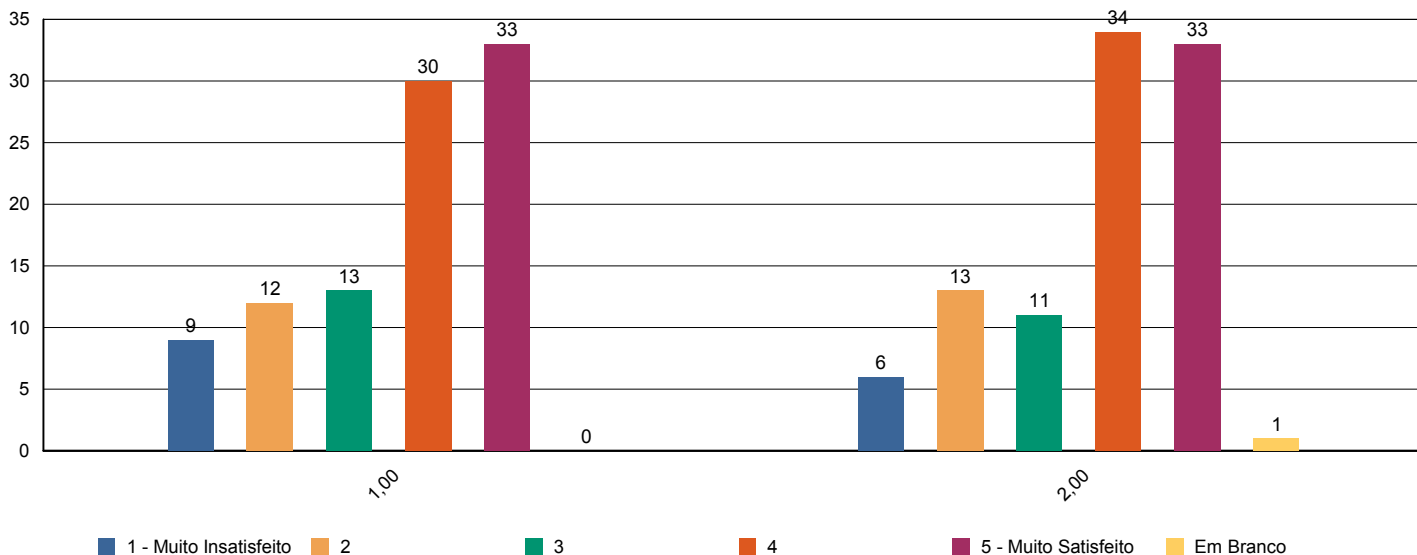



Sistema de Avaliação Institucional

Avaliação	1º Avaliação Institucional de 2011	09/05/2011 à 12/08/2011
Localidade	UNASP São Paulo	
Curso	Nutrição	Participantes 111
Dimensão	7 - Infraestrutura Física e recursos de apoio	
Questionário	Infraestrutura	

perguntas	total	brancos
1 - Sala de aula	111	0
2 - Sanitários	111	0
3 - Cantina	100	11
4 - Espaços de convivência (centro de vivência, quadras, jardins, etc.)	110	1
5 - Livros, periódicos e outros materiais disponíveis na biblioteca.	109	2
6 - Laboratórios e outros espaços para atividades práticas.	110	1
7 - Acesso à Internet para pesquisa acadêmica.	111	0

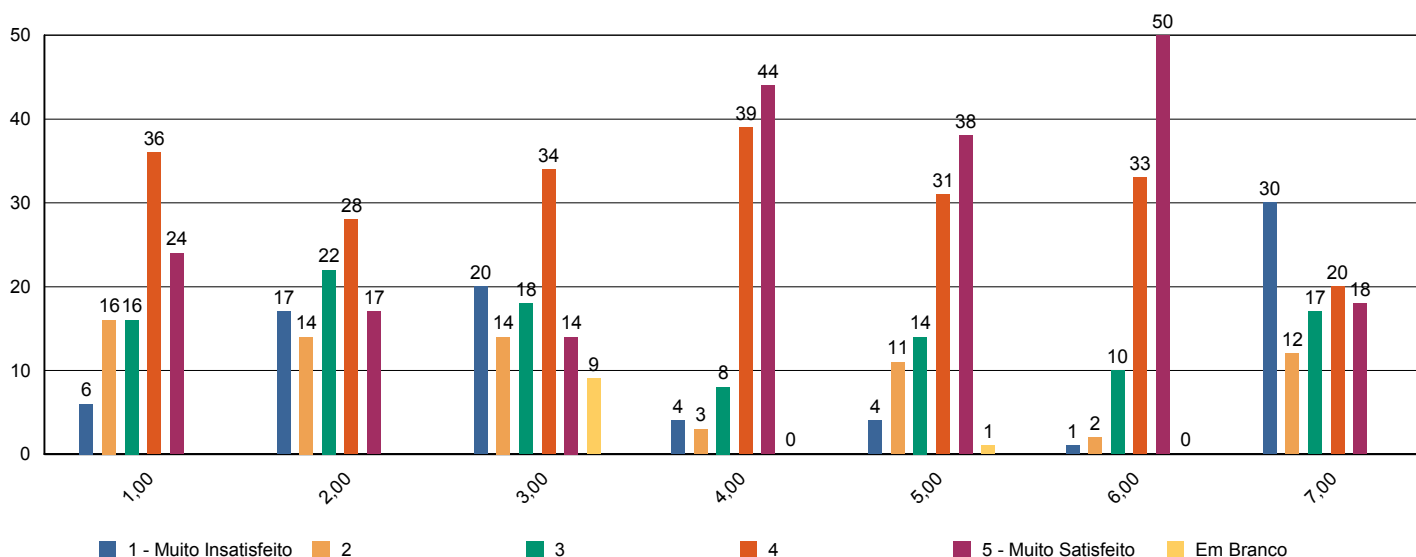



Sistema de Avaliação Institucional

Avaliação	1º Avaliação Institucional de 2011	09/05/2011 à 12/08/2011
Localidade	UNASP São Paulo	
Curso	Nutrição	Participantes 111
Dimensão	2 - Políticas Acadêmicas	
Questionário	Quanto ao professor	

perguntas	total	brancos
1 - Cumpre o programa e cronograma da disciplina.	918	71
2 - Utiliza procedimentos de avaliação adequados.	915	74
3 - Revela domínio do conteúdo.	915	74
4 - Relaciona sua disciplina com as demais do curso.	911	78
5 - Relaciona os valores bíblico-cristãos com os conteúdos ensinados.	894	95
6 - Tem boa comunicação e aborda o conteúdo com clareza.	913	76
7 - Não falta e cumpre os horários de início e encerramento das aulas.	916	73
8 - Promove suas aulas com ritmo e bom aproveitamento de tempo.	913	76
9 - Valoriza a participação do aluno na aula.	916	73
10 - Apresenta no início do semestre o Plano de Ensino da disciplina.	902	87
11 - Incentiva a participação em eventos e projetos sociais, acadêmicos, culturais e espirituais.	910	79
12 - Propõe atividades desafiadoras que estimulam a investigação.	910	79
13 - Revela respeito no relacionamento com os alunos e professores.	918	71
14 - Apresenta atitudes positivas com relação à instituição.	915	74

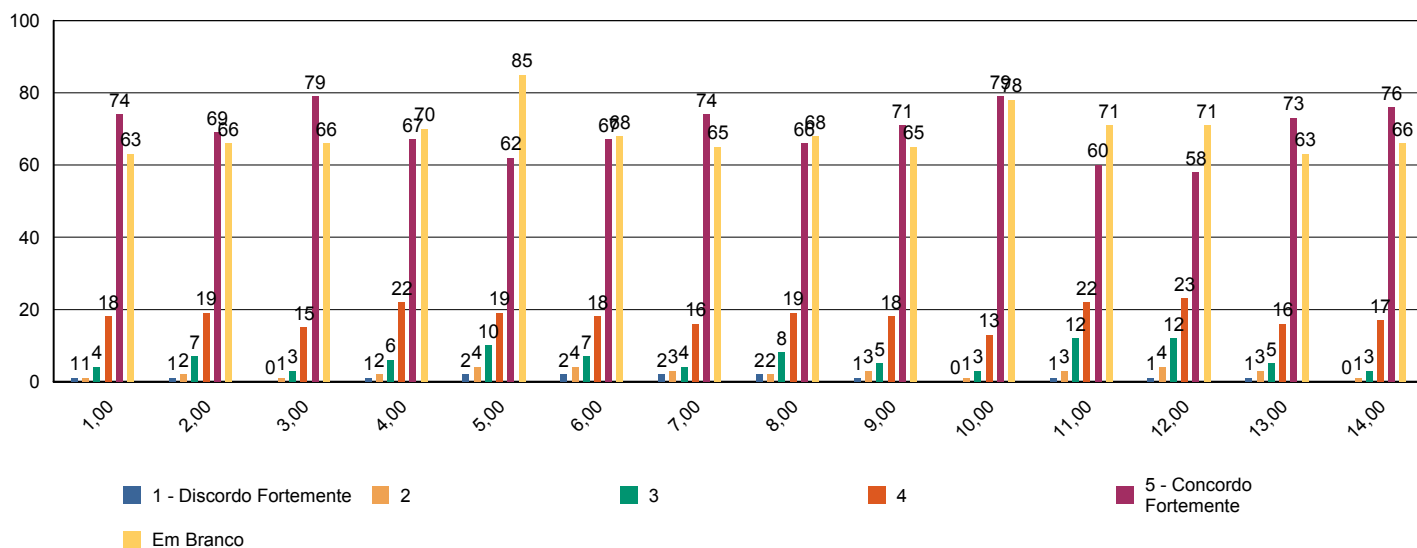



Sistema de Avaliação Institucional

Avaliação	1º Avaliação Institucional de 2011	09/05/2011 à 12/08/2011
Localidade	UNASP São Paulo	
Curso	Nutrição	Participantes 111
Dimensão	7 - Infraestrutura Física e recursos de apoio	
Questionário	Quanto ao Sistema de Avaliação	

perguntas	total	brancos
1 - O que você achou desse sistema avaliativo institucional?	111	0

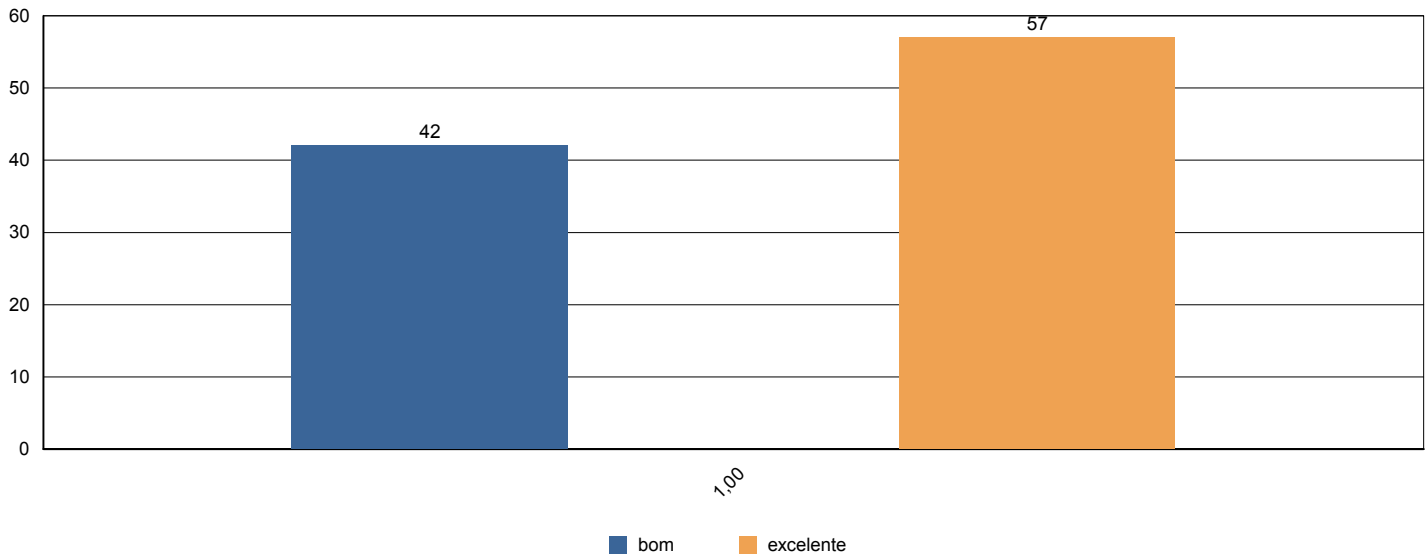



Sistema de Avaliação Institucional

Avaliação	1º Avaliação Institucional de 2011	09/05/2011 à 12/08/2011
Localidade	UNASP São Paulo	
Curso	Nutrição	Participantes 111
Dimensão	2 - Políticas Acadêmicas	
Questionário	Quanto às condições pedagógicas do curso	

perguntas	total	brancos
1 - Contribuição das disciplinas para minha formação profissional.	111	0
2 - Programas de extensão.	102	9
3 - Programa de iniciação científica do meu curso.	101	10
4 - Processo de desenvolvimento do Trabalho de Conclusão de Curso (TCC).	88	23
5 - Apoio à participação de alunos em eventos científicos fora da Instituição.	93	18
6 - Apoio espiritual.	110	1
7 - Programa de Apoio ao Discente (PROAD).	106	5
8 - Harmonia e sincronismo entre as disciplinas	111	0
9 - O meu grau de satisfação com o curso, como um todo, é:	110	1

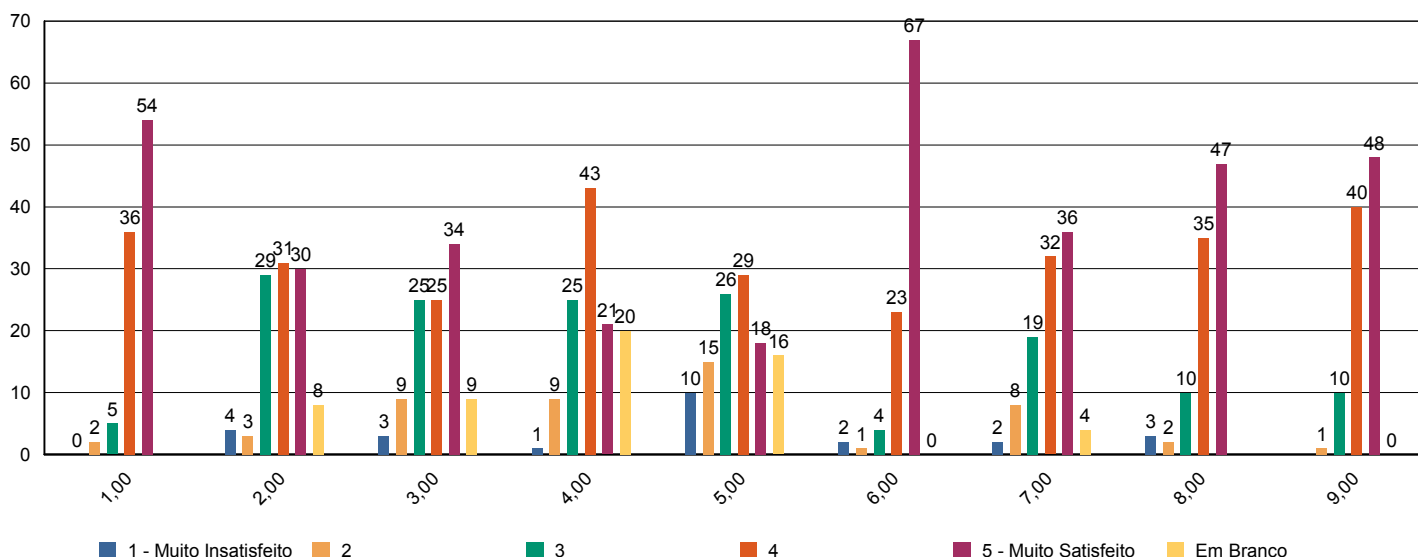



Sistema de Avaliação Institucional

Avaliação	1º Avaliação Institucional de 2011	09/05/2011 à 12/08/2011
Localidade	UNASP São Paulo	
Curso	Nutrição	Participantes 7
Dimensão	2 - Políticas Acadêmicas	
Questionário	Avalie a atuação do Colegiado do Curso (Docentes)	

perguntas	total	brancos
1 - Analisa, periodicamente, relatórios da Comissão Própria de Avaliação (CPA), Relatórios do MEC, da Comissão Interna de Avaliação de Curso (CIAC) e da Comissão de Avaliação Denominacional.	7	0
2 - Aprova os ementários e bibliografias das disciplinas.	7	0
3 - Atualiza, periodicamente, o Projeto Pedagógico de Curso (PPC).	7	0
4 - Aprecia os projetos apresentados pela Coordenadoria de Curso.	7	0
5 - Meu grau de satisfação com o curso.	7	0
6 - Meu grau de satisfação com o clima institucional.	7	0

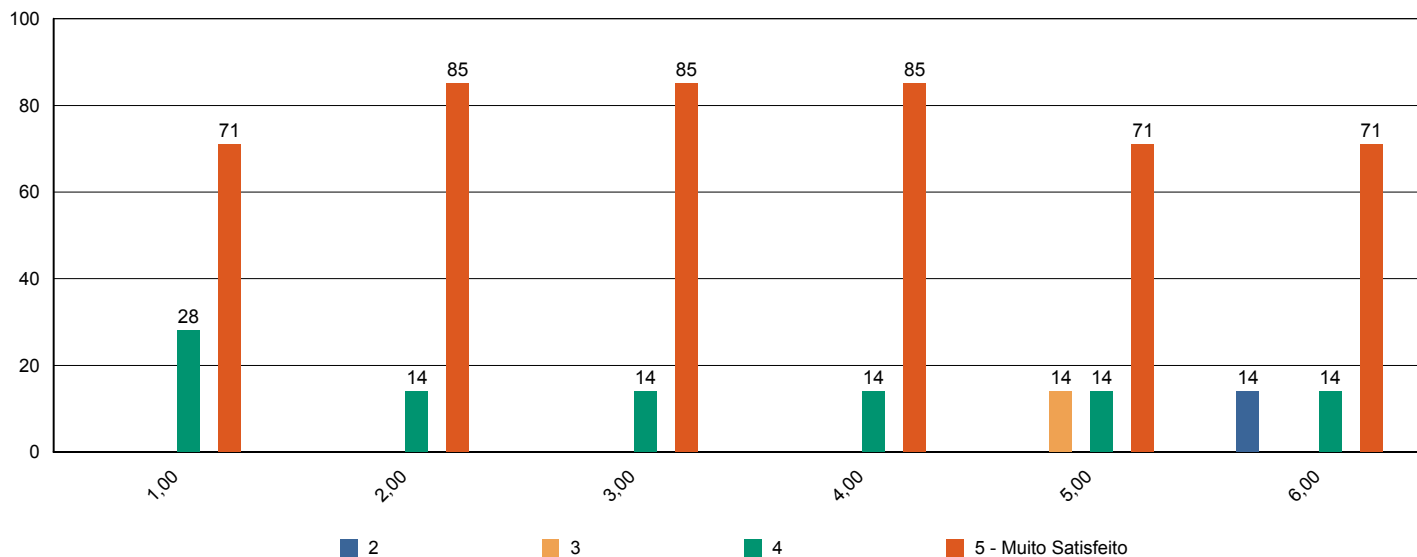



Sistema de Avaliação Institucional

Avaliação	1º Avaliação Institucional de 2011	09/05/2011 à 12/08/2011
Localidade	UNASP São Paulo	
Curso	Nutrição	Participantes 7
Dimensão	2 - Políticas Acadêmicas	
Questionário	Avalie o apoio que o curso oferece aos alunos (Docentes)	

perguntas	total	brancos
1 - Há programas de extensão como parte do projeto do curso.	7	0
2 - Há programas de iniciação científica como parte do projeto do curso.	7	0
3 - Há programa de monitoria.	7	0
4 - A Instituição dá apoio à participação discente em eventos científicos fora da instituição (encontros, congressos, etc..)	7	0
5 - As atividades promovidas pelo Programa de Atendimento ao Discente (PROAD) atendem às necessidades dos alunos.	7	0
6 - Há um programa efetivo de apoio espiritual aos alunos.	7	0
7 - O curso promove eventos acadêmico-científicos e culturais.	7	0

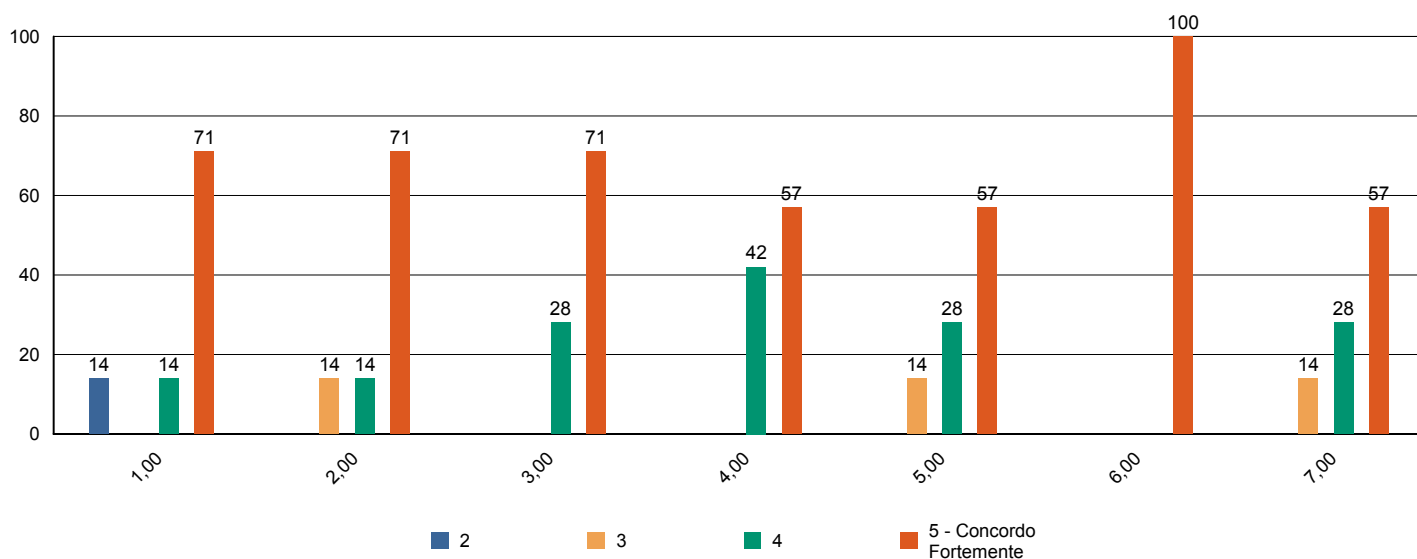



Sistema de Avaliação Institucional

Avaliação	1º Avaliação Institucional de 2011	09/05/2011 à 12/08/2011
Localidade	UNASP São Paulo	
Curso	Nutrição	Participantes 7
Dimensão	2 - Políticas Acadêmicas	
Questionário	Avalie o apoio que o curso oferece aos professores (Docentes)	

perguntas	total	brancos
1 - Programa de apoio à capacitação docente (PAD).	7	0
2 - Programa de atualização didático-pedagógica (PROAP).	7	0
3 - Apoio à participação em eventos científicos, encontros, congressos ,etc.. (PROAPARC)	7	0
4 - Espaço destinado à análise de relatos de experiências desenvolvidas em práticas pedagógicas com vistas à socialização dos resultados e melhoria do desempenho docente e discente no ensino-aprendizagem	7	0

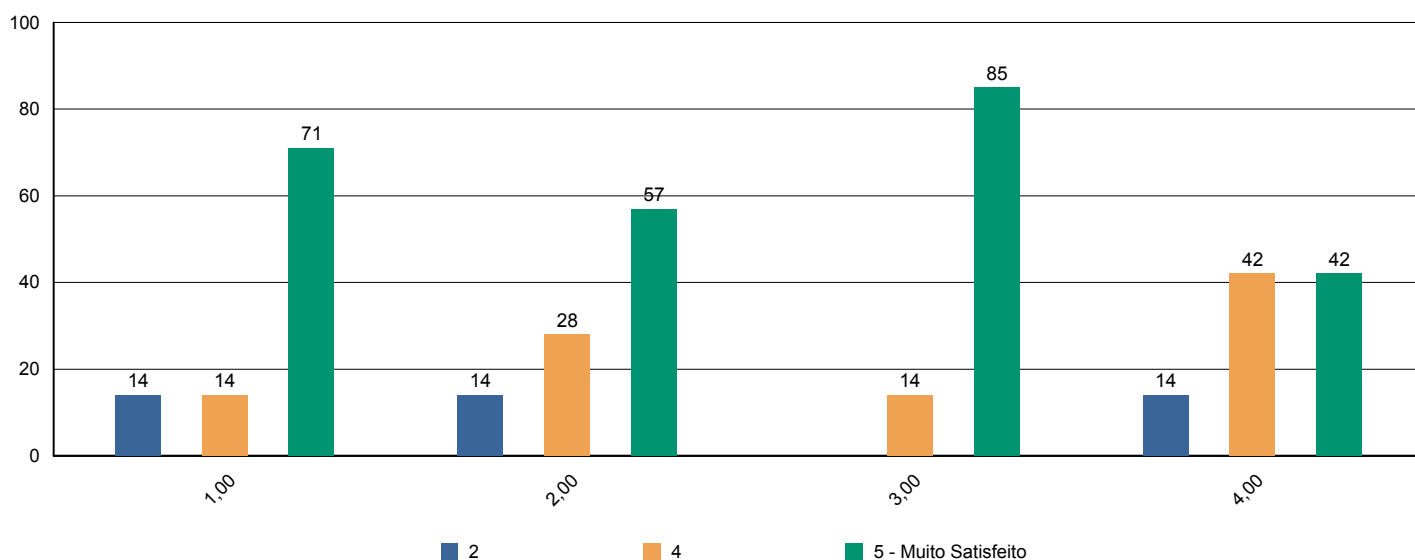



Sistema de Avaliação Institucional

Avaliação	1º Avaliação Institucional de 2011	09/05/2011 à 12/08/2011
Localidade	UNASP São Paulo	
Curso	Nutrição	Participantes 7
Dimensão	4 - Comunicação com a sociedade	
Questionário	Comunicação (Docentes)	

perguntas	total	brancos
1 - As informações sobre procedimentos de rotina (atribuição e horário de aulas, documentação, reuniões, salários e outros) são adequadamente divulgadas.	7	0
2 - Os eventos promovidos pela instituição são adequadamente divulgados.	7	0

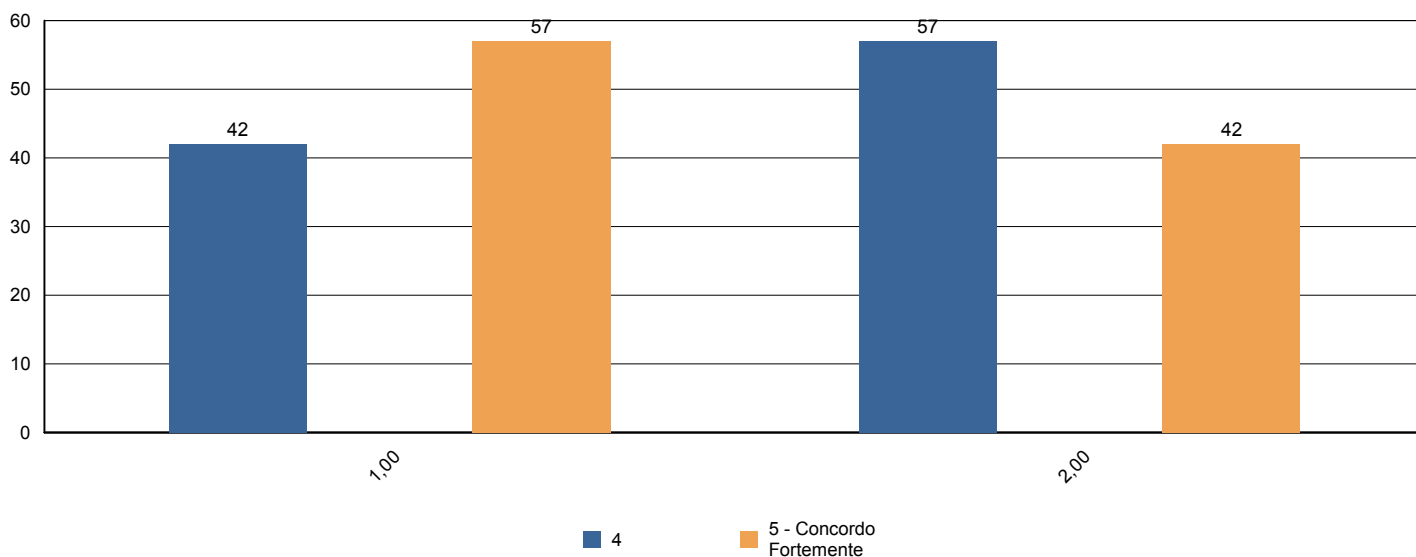



Sistema de Avaliação Institucional

Avaliação	1º Avaliação Institucional de 2011	09/05/2011 à 12/08/2011
Localidade	UNASP São Paulo	
Curso	Nutrição	Participantes 7
Dimensão	6 - Organização e Gestão da Instituição	
Questionário	Coordenadoria do Curso (Docentes)	

perguntas	total	brancos
1 - Disposição do coordenador para ouvir os professores.	7	0
2 - Interesse revelado na solução dos problemas.	7	0
3 - Coordenação das reuniões de Colegiado, CIAC e NDE abordando temas relevantes para o bom funcionamento do curso.	7	0
4 - As orientações recebidas.	7	0
5 - Administração e liderança do Curso.	7	0

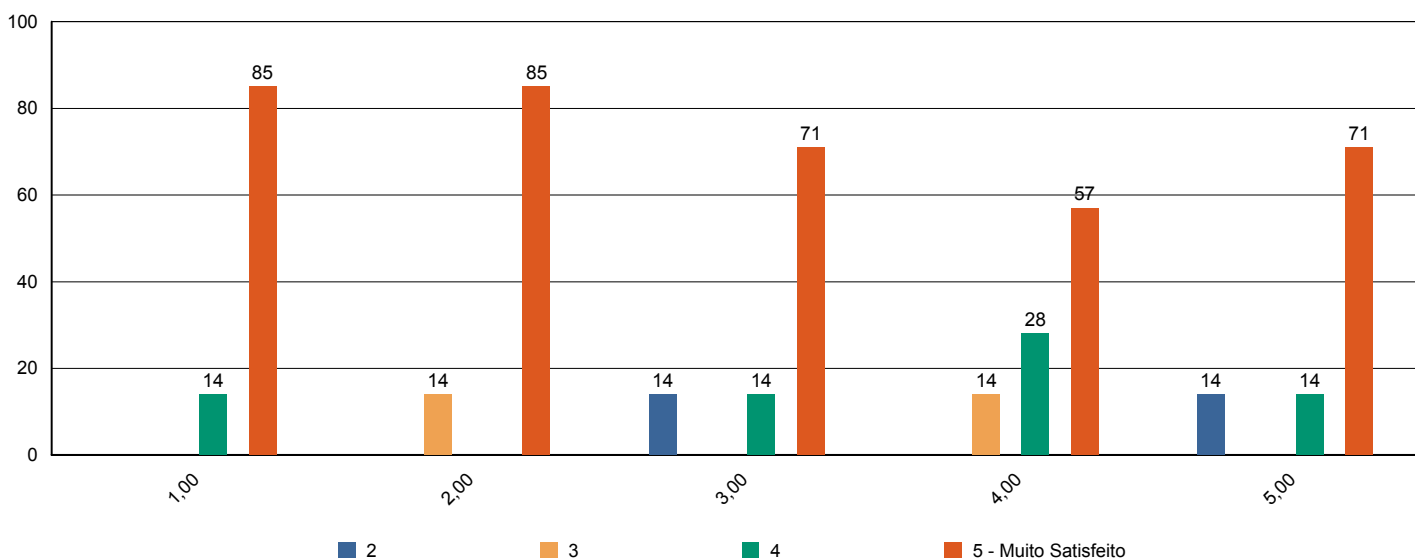



Sistema de Avaliação Institucional

Avaliação	1º Avaliação Institucional de 2011	09/05/2011 à 12/08/2011
Localidade	UNASP São Paulo	
Curso	Nutrição	Participantes 7
Dimensão	7 - Infraestrutura Física e recursos de apoio	
Questionário	Infraestrutura (Docentes)	

perguntas	total	brancos
1 - Salas de aula.	7	0
2 - Sanitários.	7	0
3 - Espaços de lazer (quadras, jardins, centro de vivência, etc.)	7	0
4 - Disponibilidade e suficiência do acervo da biblioteca	7	0
5 - Equipamentos disponíveis para uso didático	7	0
6 - Qualidade dos laboratórios	7	0
7 - Acesso a internet para pesquisa acadêmica	7	0
8 - Ambiente de trabalho (sala de professores, gabinetes, etc.)	7	0

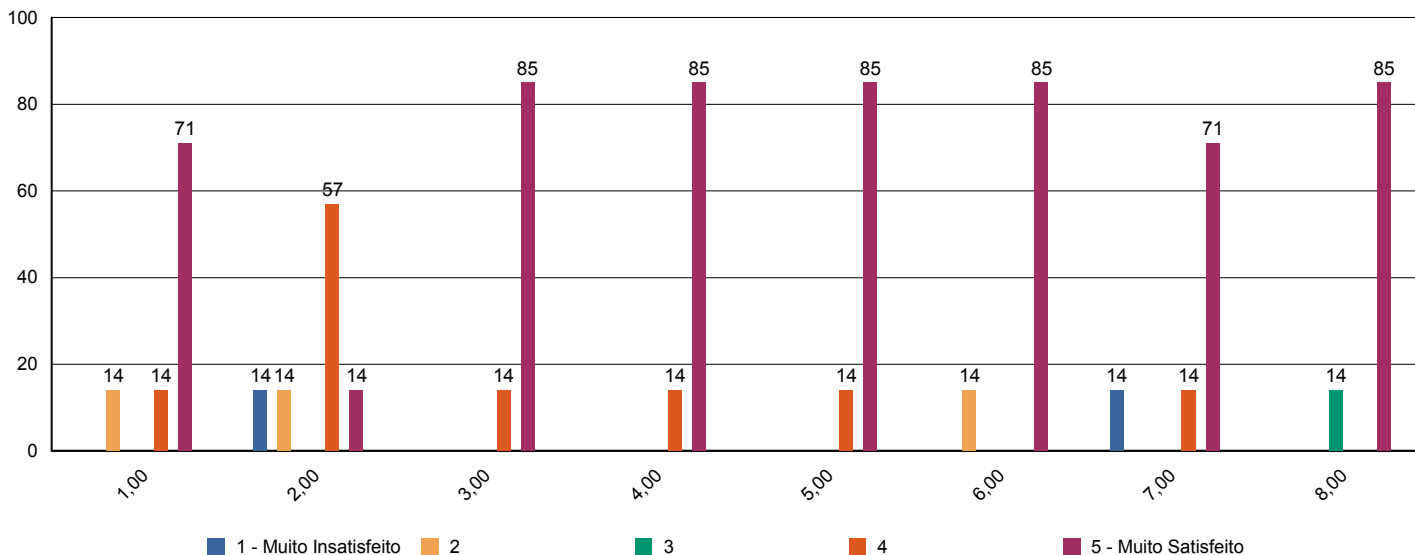



Sistema de Avaliação Institucional

Avaliação	1º Avaliação Institucional de 2011	09/05/2011 à 12/08/2011
Localidade	UNASP São Paulo	
Curso	Nutrição	Participantes 7
Dimensão	2 - Políticas Acadêmicas	
Questionário	Políticas Acadêmicas (Docentes)	

perguntas	total	brancos
1.1 - O perfil do egresso está adequadamente definido.	7	0
1.2 - A missão e os objetivos do curso estão bem definidos.	7	0
1.3 - As disciplinas se apresentam, ao longo do curso, em uma seqüência lógica tanto epistemológica quanto pedagogicamente.	7	0
1.4 - As disciplinas de um mesmo semestre apresentam relação entre si com caráter de complementaridade, isto é, o currículo apresenta uma integração horizontal	7	0

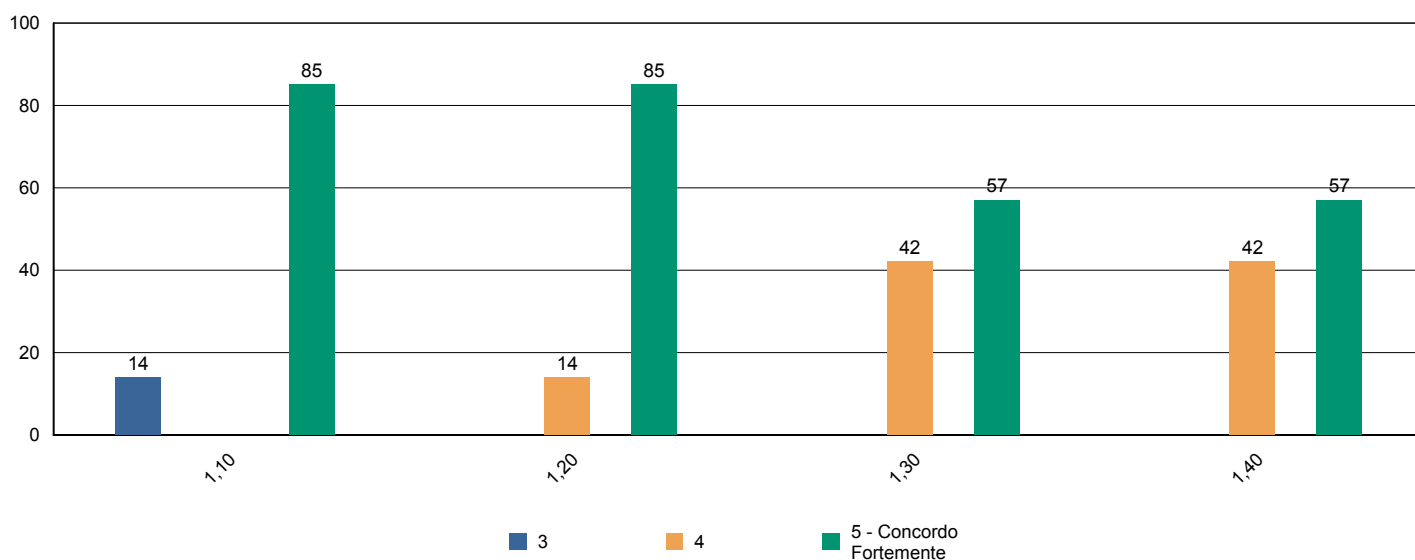



Sistema de Avaliação Institucional

Avaliação	1º Avaliação Institucional de 2011	09/05/2011 à 12/08/2011
Localidade	UNASP São Paulo	
Curso	Pedagogia	Participantes 212
Dimensão	9 - Políticas de atendimento aos estudantes	
Questionário	Atendimento aos discentes	

perguntas	total	brancos
1 - Atendimento e serviço da cantina	204	8
2 - Atendimento na biblioteca.	203	9
3 - Atendimento na secretaria.	206	6
4 - Atendimento do setor de finanças.	161	51
5 - Atendimento do setor de Bolsas de Estudo.	172	40

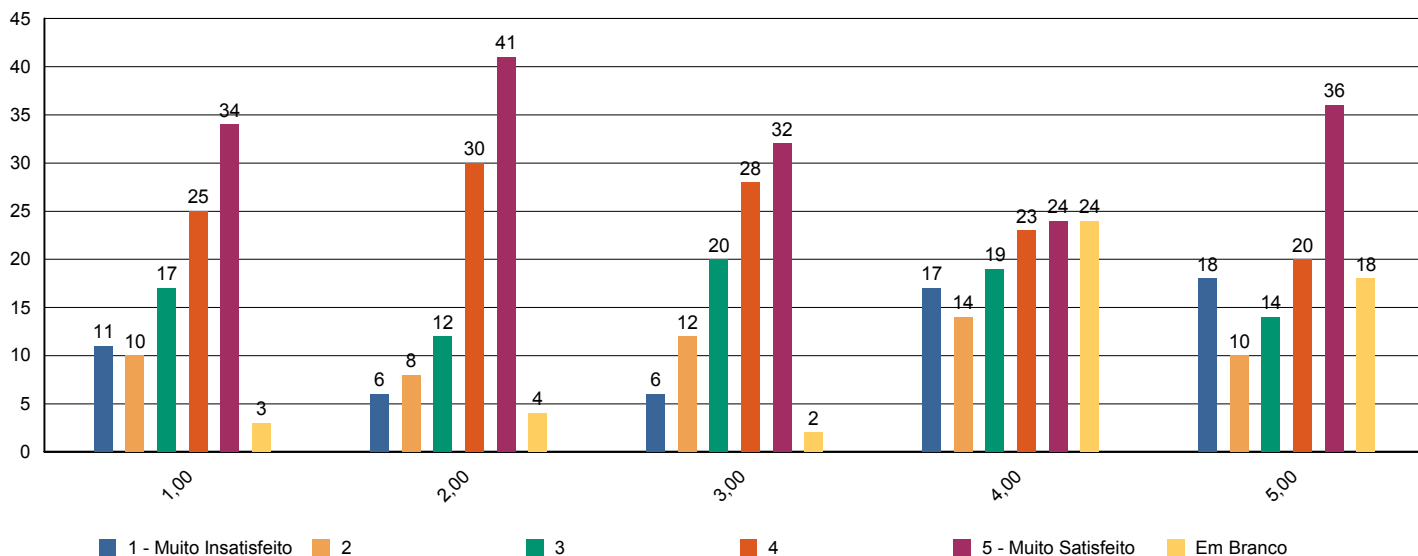



Sistema de Avaliação Institucional

Avaliação	1º Avaliação Institucional de 2011	09/05/2011 à 12/08/2011
Localidade	UNASP São Paulo	
Curso	Pedagogia	Participantes 212
Dimensão	4 - Comunicação com a sociedade	
Questionário	Comunicação	

perguntas	total	brancos
1 - Informações sobre procedimentos de rotina (matrículas, pagamentos, horários de funcionamento, calendário, etc.) são adequadamente divulgadas.	204	8
2 - Eventos promovidos pela instituição são adequadamente divulgados.	211	1

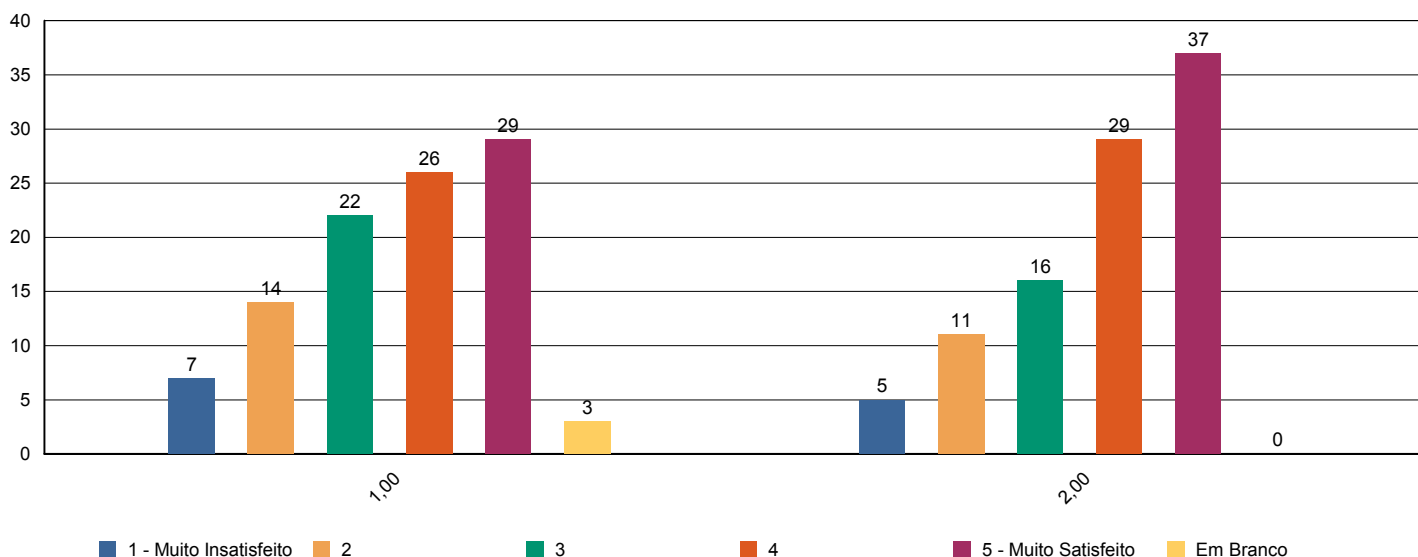



Sistema de Avaliação Institucional

Avaliação	1º Avaliação Institucional de 2011	09/05/2011 à 12/08/2011
Localidade	UNASP São Paulo	
Curso	Pedagogia	Participantes 212
Dimensão	6 - Organização e Gestão da Instituição	
Questionário	Coordenadoria do curso	

perguntas	total	brancos
1 - Disposição do coordenador para ouvir e orientar os alunos.	189	23
2 - Liderança do curso.	189	23

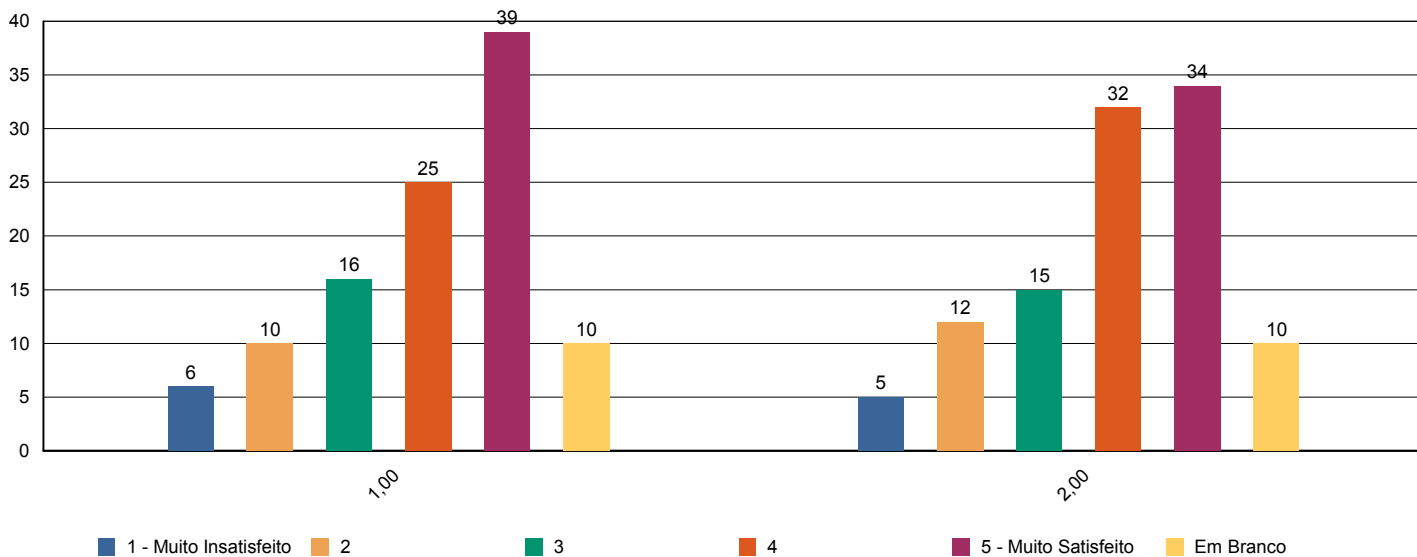



Sistema de Avaliação Institucional

Avaliação	1º Avaliação Institucional de 2011	09/05/2011 à 12/08/2011
Localidade	UNASP São Paulo	
Curso	Pedagogia	Participantes 212
Dimensão	7 - Infraestrutura Física e recursos de apoio	
Questionário	Infraestrutura	

perguntas	total	brancos
1 - Sala de aula	211	1
2 - Sanitários	212	0
3 - Cantina	203	9
4 - Espaços de convivência (centro de vivência, quadras, jardins, etc.)	196	16
5 - Livros, periódicos e outros materiais disponíveis na biblioteca.	200	12
6 - Laboratórios e outros espaços para atividades práticas.	201	11
7 - Acesso à Internet para pesquisa acadêmica.	203	9

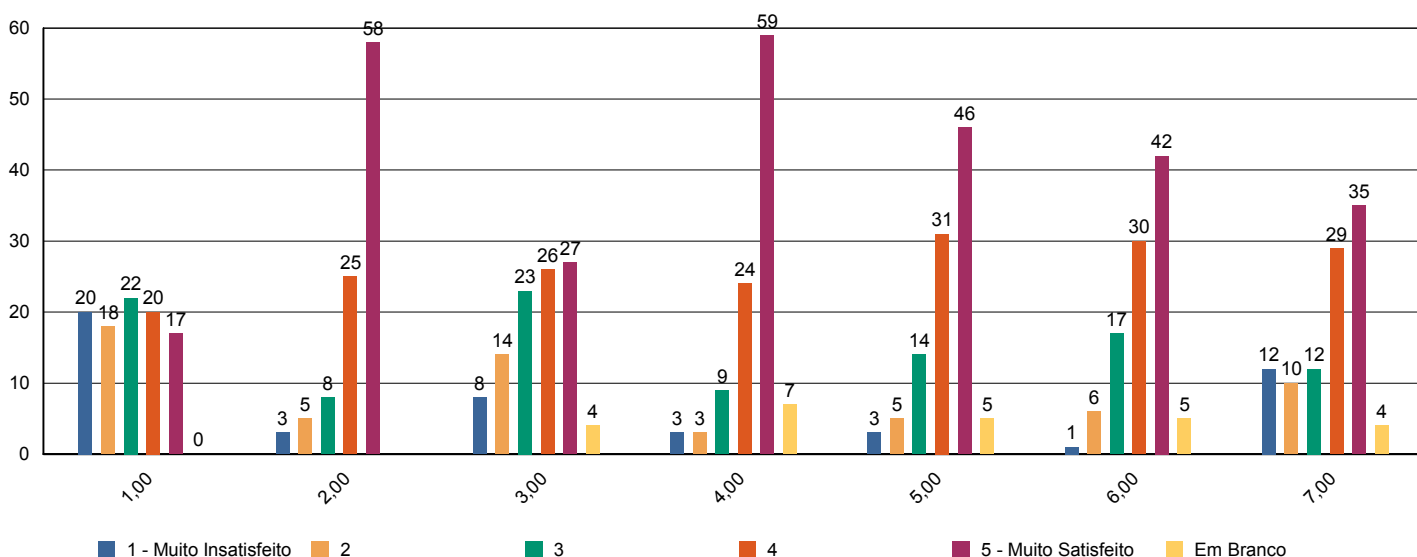



Sistema de Avaliação Institucional

Avaliação	1º Avaliação Institucional de 2011	09/05/2011 à 12/08/2011
Localidade	UNASP São Paulo	
Curso	Pedagogia	Participantes 212
Dimensão	2 - Políticas Acadêmicas	
Questionário	Quanto ao professor	

perguntas	total	brancos
1 - Cumpre o programa e cronograma da disciplina.	1.078	72
2 - Utiliza procedimentos de avaliação adequados.	1.081	69
3 - Revela domínio do conteúdo.	1.089	61
4 - Relaciona sua disciplina com as demais do curso.	1.063	87
5 - Relaciona os valores bíblico-cristãos com os conteúdos ensinados.	1.079	71
6 - Tem boa comunicação e aborda o conteúdo com clareza.	1.089	61
7 - Não falta e cumpre os horários de início e encerramento das aulas.	1.088	62
8 - Promove suas aulas com ritmo e bom aproveitamento de tempo.	1.088	62
9 - Valoriza a participação do aluno na aula.	1.086	64
10 - Apresenta no início do semestre o Plano de Ensino da disciplina.	1.060	90
11 - Incentiva a participação em eventos e projetos sociais, acadêmicos, culturais e espirituais.	1.070	80
12 - Propõe atividades desafiadoras que estimulam a investigação.	1.080	70
13 - Revela respeito no relacionamento com os alunos e professores.	1.091	59
14 - Apresenta atitudes positivas com relação à instituição.	1.085	65

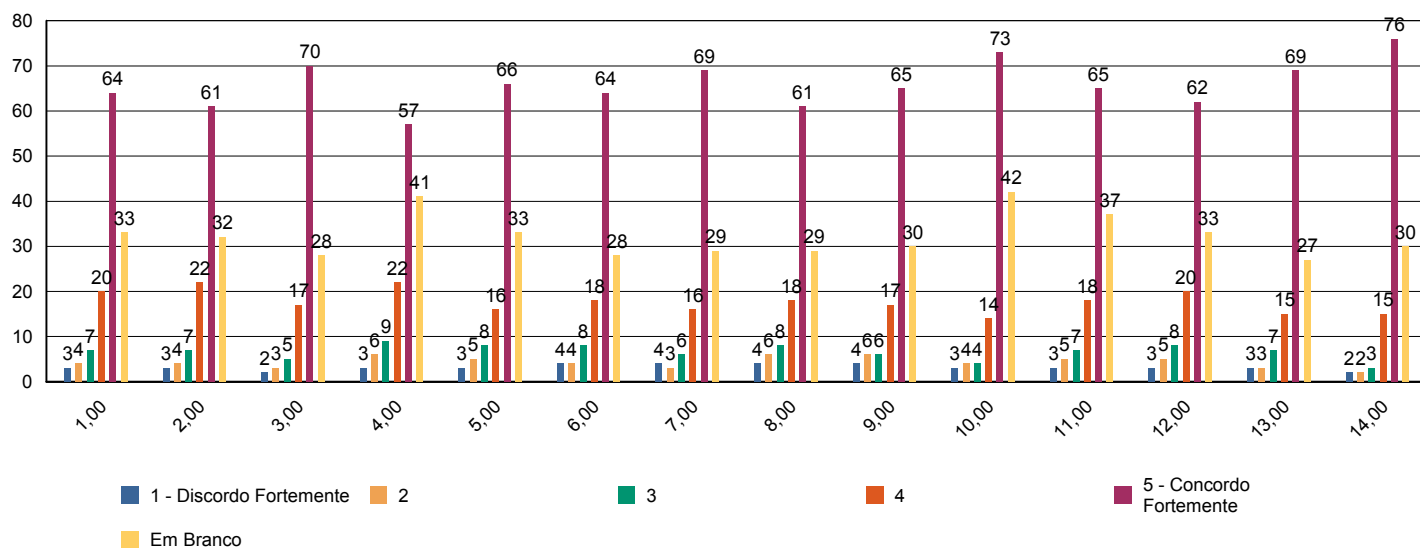



Sistema de Avaliação Institucional

Avaliação	1º Avaliação Institucional de 2011	09/05/2011 à 12/08/2011
Localidade	UNASP São Paulo	
Curso	Pedagogia	Participantes 212
Dimensão	7 - Infraestrutura Física e recursos de apoio	
Questionário	Quanto ao Sistema de Avaliação	

perguntas	total	brancos
1 - O que você achou desse sistema avaliativo institucional?	212	0

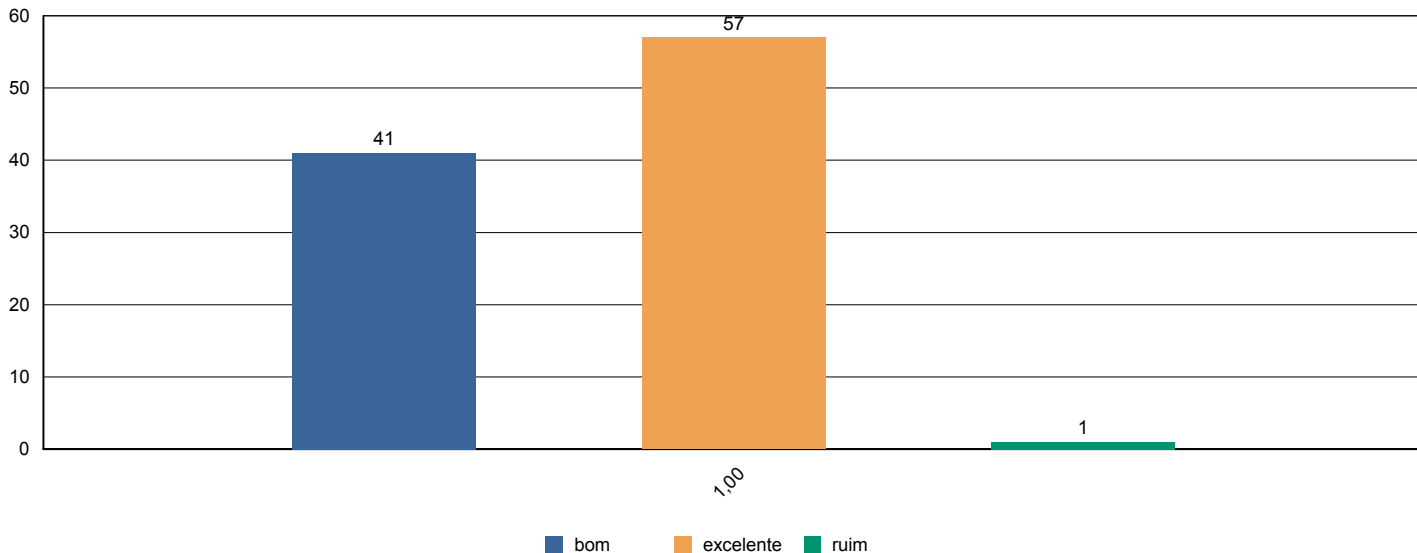



Sistema de Avaliação Institucional

Avaliação	1º Avaliação Institucional de 2011	09/05/2011 à 12/08/2011
Localidade	UNASP São Paulo	
Curso	Pedagogia	Participantes 212
Dimensão	2 - Políticas Acadêmicas	
Questionário	Quanto às condições pedagógicas do curso	

perguntas	total	brancos
1 - Contribuição das disciplinas para minha formação profissional.	210	2
2 - Programas de extensão.	182	30
3 - Programa de iniciação científica do meu curso.	186	26
4 - Processo de desenvolvimento do Trabalho de Conclusão de Curso (TCC).	111	101
5 - Apoio à participação de alunos em eventos científicos fora da Instituição.	160	52
6 - Apoio espiritual.	206	6
7 - Programa de Apoio ao Discente (PROAD).	182	30
8 - Harmonia e sincronismo entre as disciplinas	210	2
9 - O meu grau de satisfação com o curso, como um todo, é:	210	2

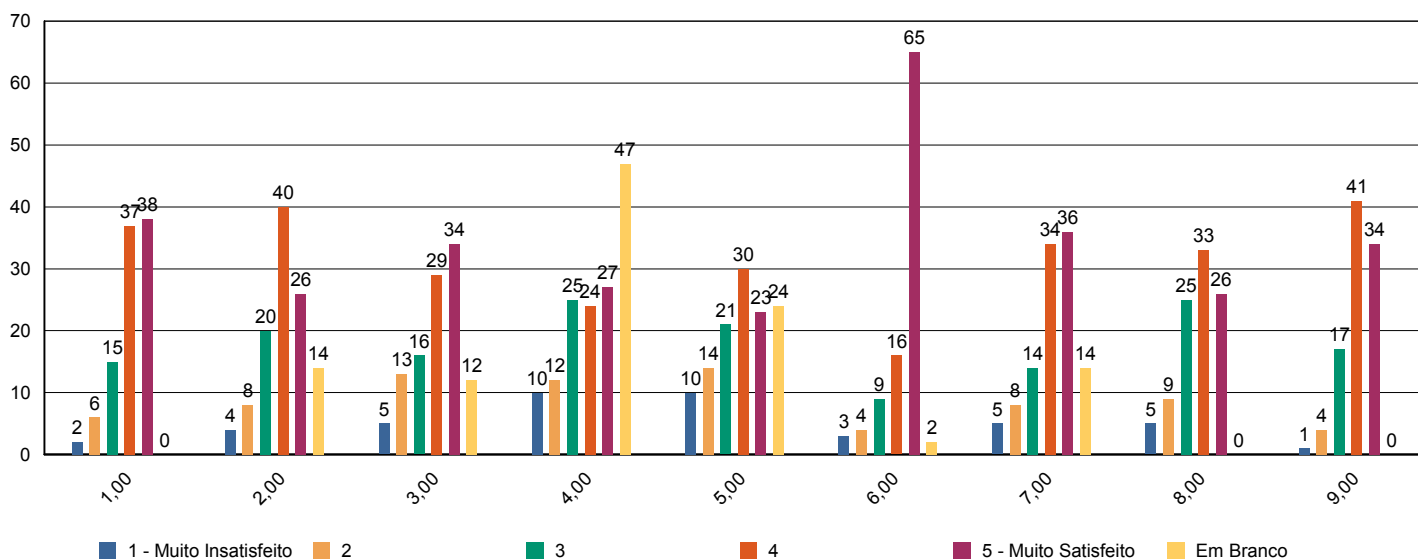



Sistema de Avaliação Institucional

Avaliação	1º Avaliação Institucional de 2011	09/05/2011 à 12/08/2011
Localidade	UNASP São Paulo	
Curso	Pedagogia	Participantes 9
Dimensão	2 - Políticas Acadêmicas	
Questionário	Avalie a atuação do Colegiado do Curso (Docentes)	

perguntas	total	brancos
1 - Analisa, periodicamente, relatórios da Comissão Própria de Avaliação (CPA), Relatórios do MEC, da Comissão Interna de Avaliação de Curso (CIAC) e da Comissão de Avaliação Denominacional.	8	1
2 - Aprova os ementários e bibliografias das disciplinas.	8	1
3 - Atualiza, periodicamente, o Projeto Pedagógico de Curso (PPC).	9	0
4 - Aprecia os projetos apresentados pela Coordenadoria de Curso.	8	1
5 - Meu grau de satisfação com o curso.	9	0
6 - Meu grau de satisfação com o clima institucional.	9	0

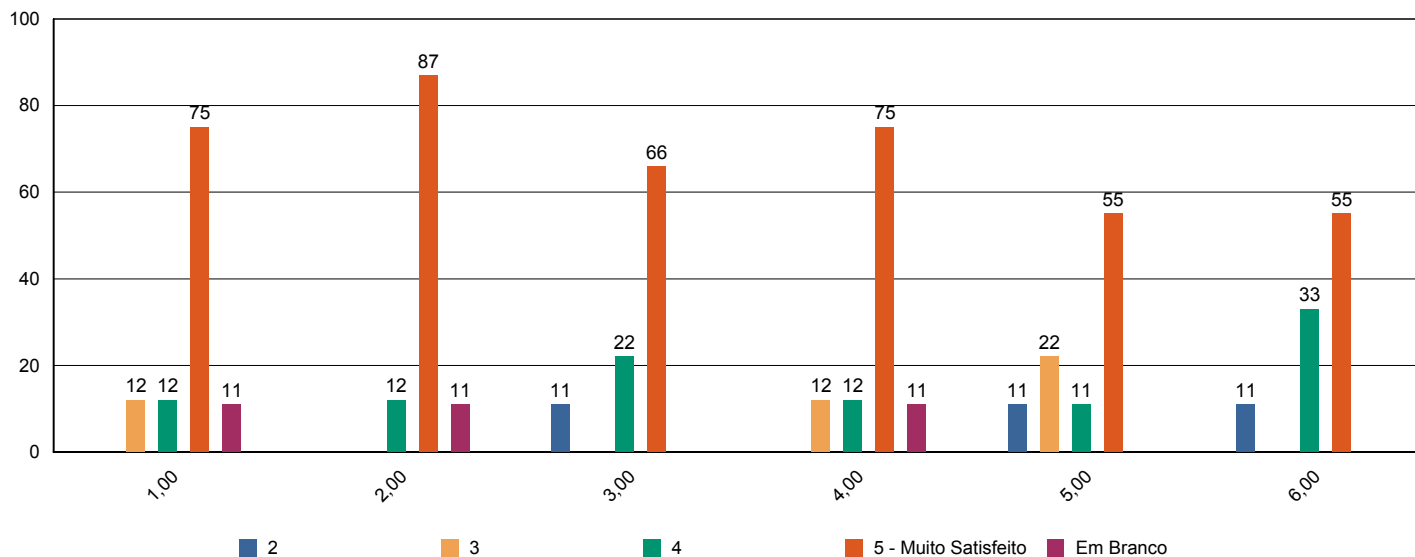



Sistema de Avaliação Institucional

Avaliação	1º Avaliação Institucional de 2011	09/05/2011 à 12/08/2011
Localidade	UNASP São Paulo	
Curso	Pedagogia	Participantes 9
Dimensão	2 - Políticas Acadêmicas	
Questionário	Avalie o apoio que o curso oferece aos alunos (Docentes)	

perguntas	total	brancos
1 - Há programas de extensão como parte do projeto do curso.	9	0
2 - Há programas de iniciação científica como parte do projeto do curso.	9	0
3 - Há programa de monitoria.	9	0
4 - A Instituição dá apoio à participação discente em eventos científicos fora da instituição (encontros, congressos, etc..)	9	0
5 - As atividades promovidas pelo Programa de Atendimento ao Discente (PROAD) atendem às necessidades dos alunos.	8	1
6 - Há um programa efetivo de apoio espiritual aos alunos.	9	0
7 - O curso promove eventos acadêmico-científicos e culturais.	9	0

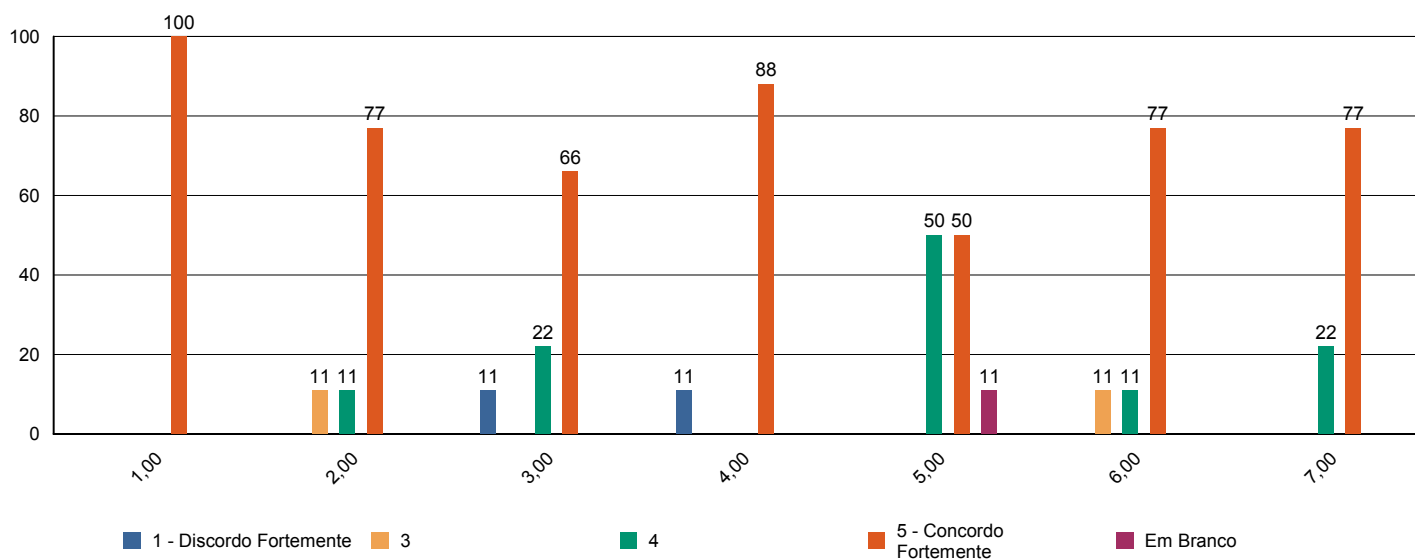



Sistema de Avaliação Institucional

Avaliação	1º Avaliação Institucional de 2011	09/05/2011 à 12/08/2011
Localidade	UNASP São Paulo	
Curso	Pedagogia	Participantes 9
Dimensão	2 - Políticas Acadêmicas	
Questionário	Avalie o apoio que o curso oferece aos professores (Docentes)	

perguntas	total	brancos
1 - Programa de apoio à capacitação docente (PAD).	9	0
2 - Programa de atualização didático-pedagógica (PROAP).	9	0
3 - Apoio à participação em eventos científicos, encontros, congressos ,etc.. (PROAPARC)	8	1
4 - Espaço destinado à análise de relatos de experiências desenvolvidas em práticas pedagógicas com vistas à socialização dos resultados e melhoria do desempenho docente e discente no ensino-aprendizagem	9	0

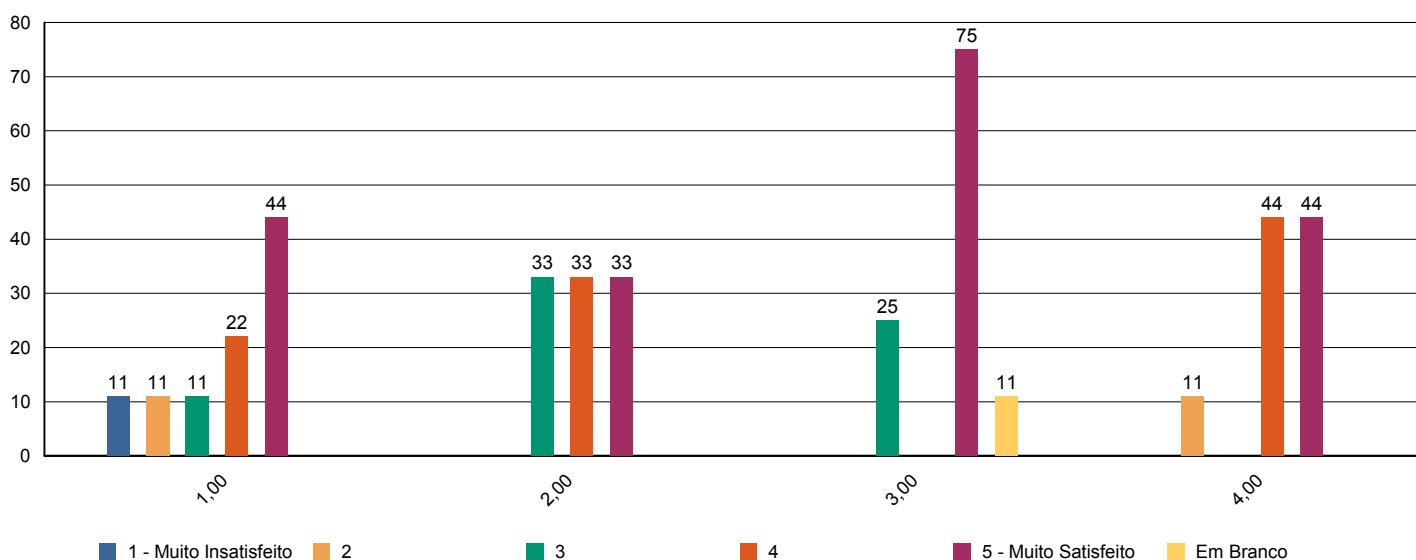



Sistema de Avaliação Institucional

Avaliação	1º Avaliação Institucional de 2011	09/05/2011 à 12/08/2011
Localidade	UNASP São Paulo	
Curso	Pedagogia	Participantes 9
Dimensão	4 - Comunicação com a sociedade	
Questionário	Comunicação (Docentes)	

perguntas	total	brancos
1 - As informações sobre procedimentos de rotina (atribuição e horário de aulas, documentação, reuniões, salários e outros) são adequadamente divulgadas.	9	0
2 - Os eventos promovidos pela instituição são adequadamente divulgados.	9	0

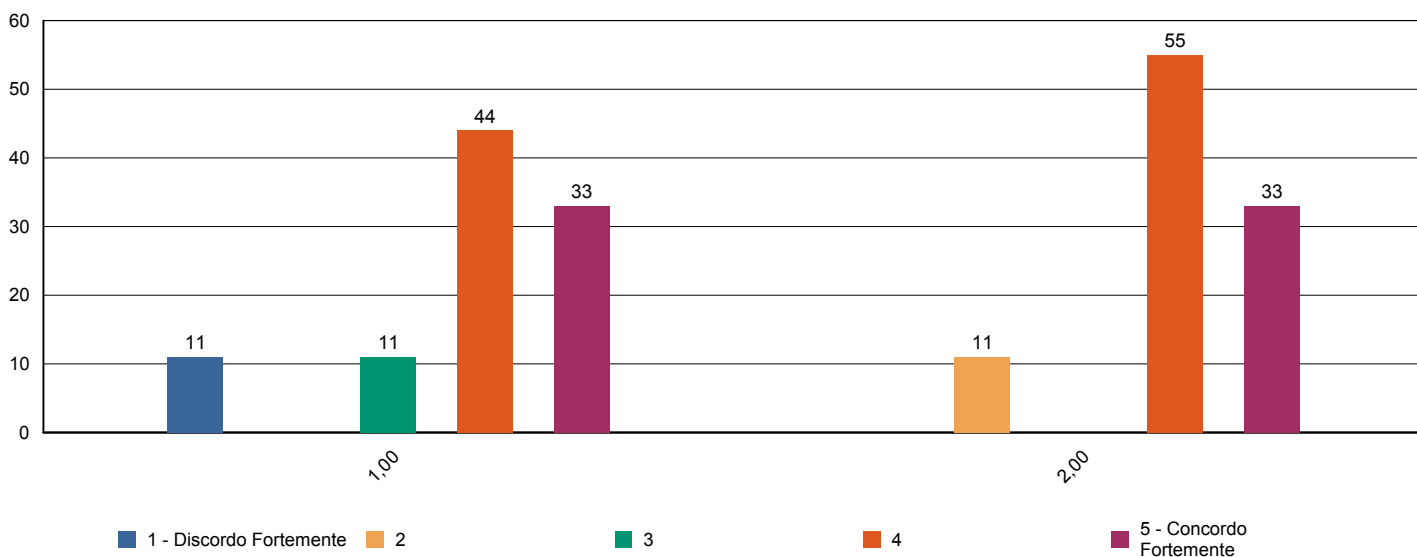



Sistema de Avaliação Institucional

Avaliação	1º Avaliação Institucional de 2011	09/05/2011 à 12/08/2011
Localidade	UNASP São Paulo	
Curso	Pedagogia	Participantes 9
Dimensão	6 - Organização e Gestão da Instituição	
Questionário	Coordenadoria do Curso (Docentes)	

perguntas	total	brancos
1 - Disposição do coordenador para ouvir os professores.	9	0
2 - Interesse revelado na solução dos problemas.	9	0
3 - Coordenação das reuniões de Colegiado, CIAC e NDE abordando temas relevantes para o bom funcionamento do curso.	8	1
4 - As orientações recebidas.	9	0
5 - Administração e liderança do Curso.	9	0

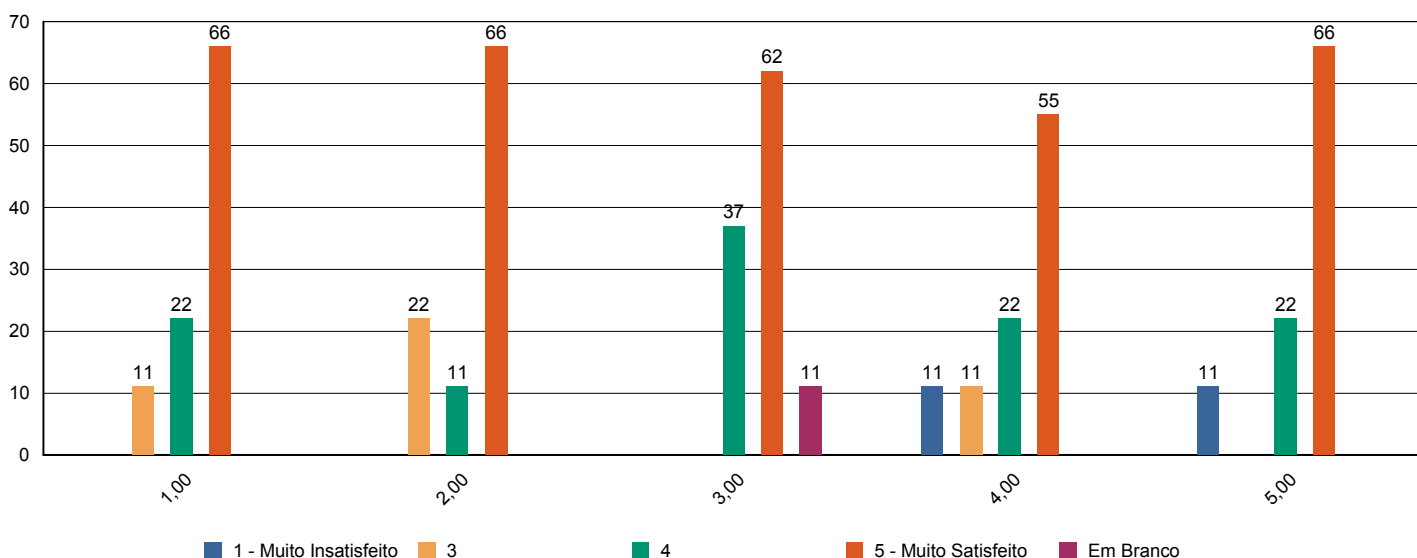



Sistema de Avaliação Institucional

Avaliação	1º Avaliação Institucional de 2011	09/05/2011 à 12/08/2011
Localidade	UNASP São Paulo	
Curso	Pedagogia	Participantes 9
Dimensão	7 - Infraestrutura Física e recursos de apoio	
Questionário	Infraestrutura (Docentes)	

perguntas	total	brancos
1 - Salas de aula.	9	0
2 - Sanitários.	9	0
3 - Espaços de lazer (quadras, jardins, centro de vivência, etc.)	9	0
4 - Disponibilidade e suficiência do acervo da biblioteca	9	0
5 - Equipamentos disponíveis para uso didático	9	0
6 - Qualidade dos laboratórios	8	1
7 - Acesso a internet para pesquisa acadêmica	9	0
8 - Ambiente de trabalho (sala de professores, gabinetes, etc.)	9	0

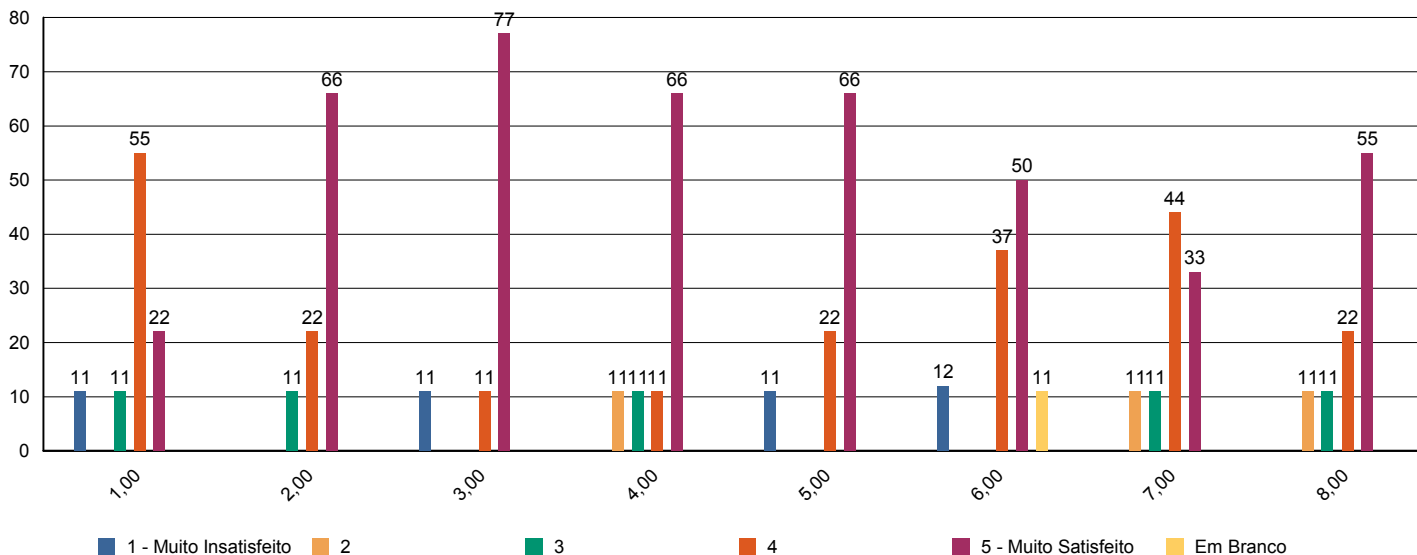



Sistema de Avaliação Institucional

Avaliação	1º Avaliação Institucional de 2011	09/05/2011 à 12/08/2011
Localidade	UNASP São Paulo	
Curso	Pedagogia	Participantes 9
Dimensão	2 - Políticas Acadêmicas	
Questionário	Políticas Acadêmicas (Docentes)	

perguntas	total	brancos
1.1 - O perfil do egresso está adequadamente definido.	8	1
1.2 - A missão e os objetivos do curso estão bem definidos.	8	1
1.3 - As disciplinas se apresentam, ao longo do curso, em uma seqüência lógica tanto epistemológica quanto pedagogicamente.	9	0
1.4 - As disciplinas de um mesmo semestre apresentam relação entre si com caráter de complementaridade, isto é, o currículo apresenta uma integração horizontal	8	1

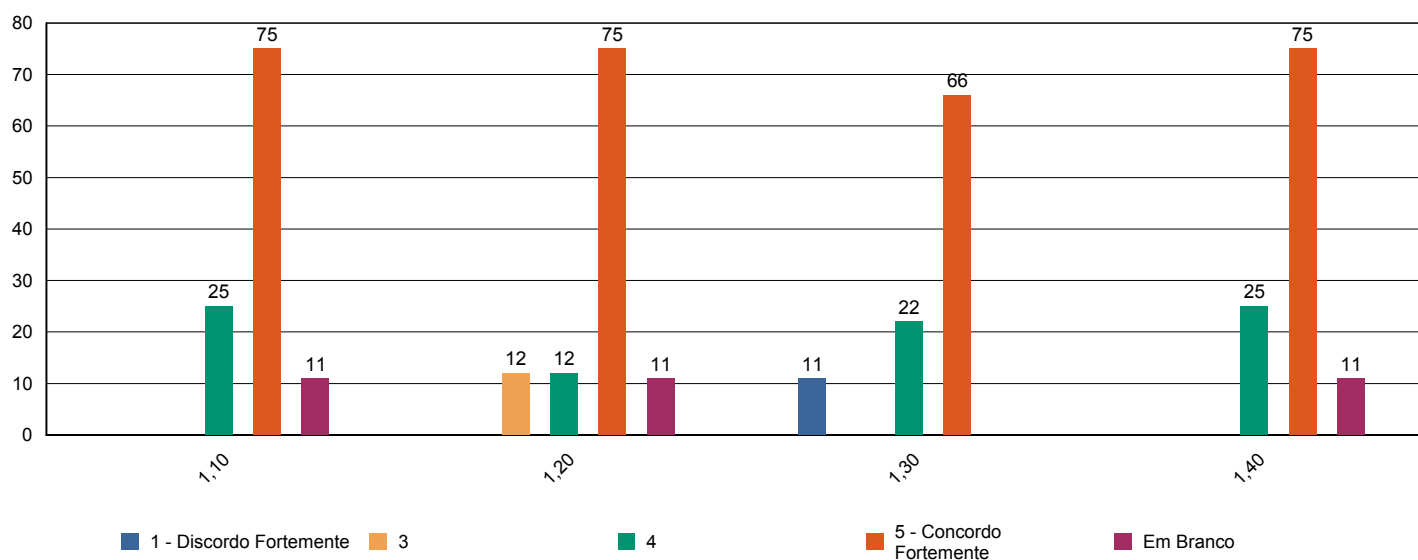



Sistema de Avaliação Institucional

Avaliação	1º Avaliação Institucional de 2011	09/05/2011 à 12/08/2011
Localidade	UNASP São Paulo	
Curso	Psicologia	Participantes 112
Dimensão	9 - Políticas de atendimento aos estudantes	
Questionário	Atendimento aos discentes	

perguntas	total	brancos
1 - Atendimento e serviço da cantina	102	10
2 - Atendimento na biblioteca.	109	3
3 - Atendimento na secretaria.	110	2
4 - Atendimento do setor de finanças.	110	2
5 - Atendimento do setor de Bolsas de Estudo.	99	13

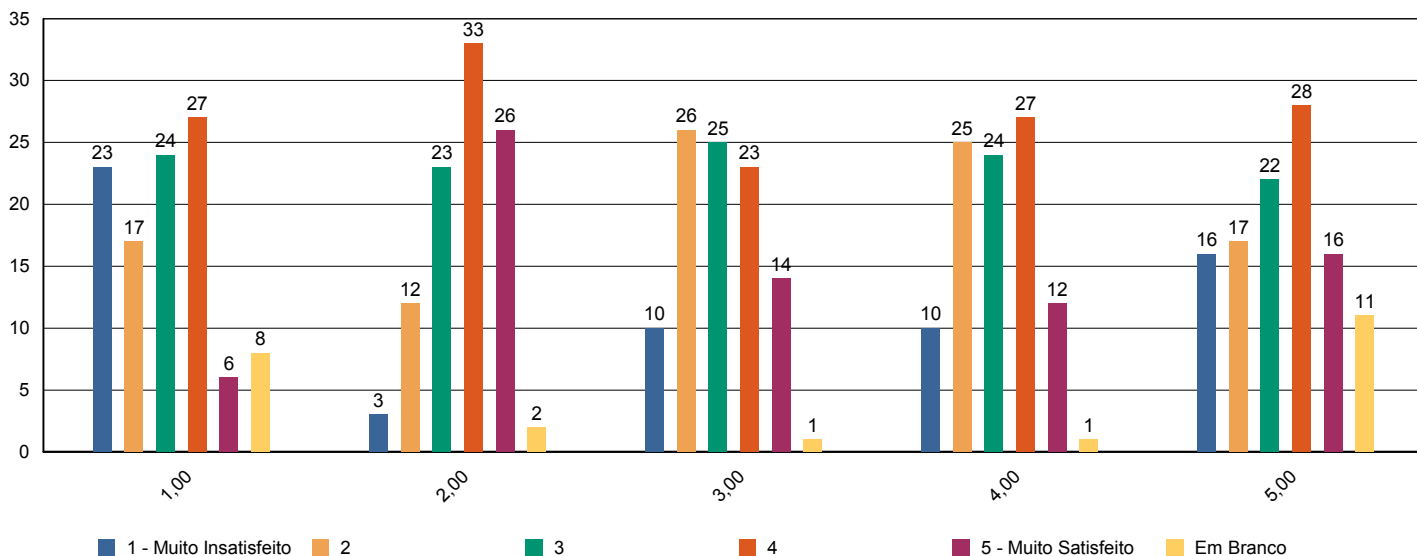



Sistema de Avaliação Institucional

Avaliação	1º Avaliação Institucional de 2011	09/05/2011 à 12/08/2011
Localidade	UNASP São Paulo	
Curso	Psicologia	Participantes 112
Dimensão	4 - Comunicação com a sociedade	
Questionário	Comunicação	

perguntas	total	brancos
1 - Informações sobre procedimentos de rotina (matrículas, pagamentos, horários de funcionamento, calendário, etc.) são adequadamente divulgadas.	111	1
2 - Eventos promovidos pela instituição são adequadamente divulgados.	111	1

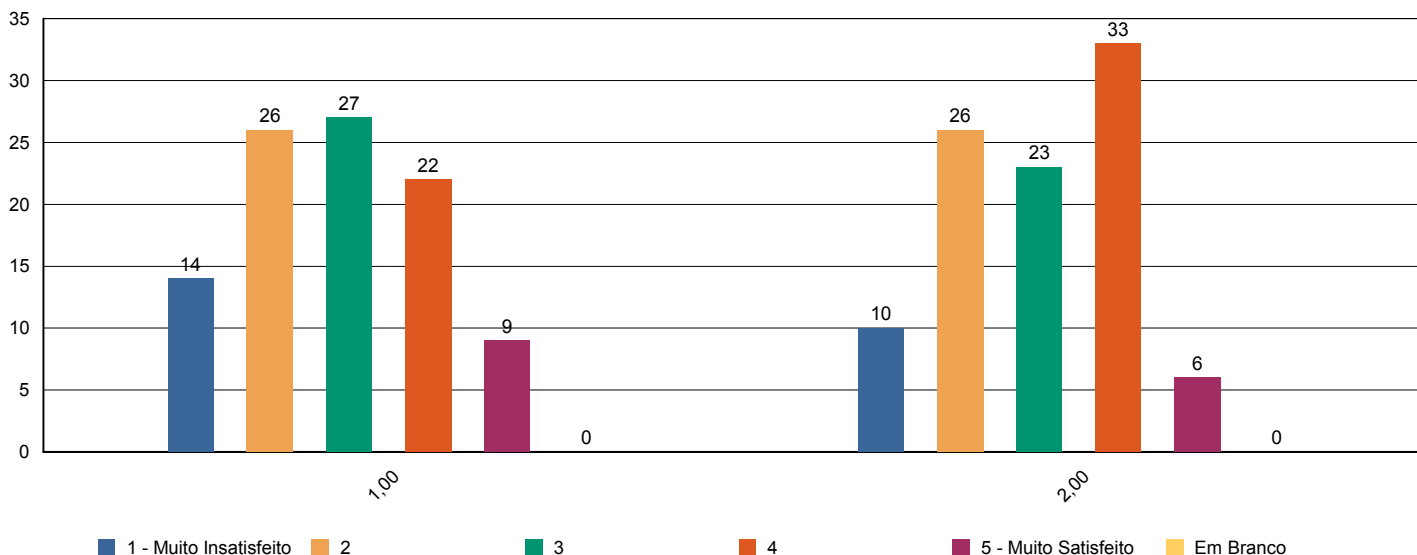



Sistema de Avaliação Institucional

Avaliação	1º Avaliação Institucional de 2011	09/05/2011 à 12/08/2011
Localidade	UNASP São Paulo	
Curso	Psicologia	Participantes 112
Dimensão	6 - Organização e Gestão da Instituição	
Questionário	Coordenadoria do curso	

perguntas	total	brancos
1 - Disposição do coordenador para ouvir e orientar os alunos.	111	1
2 - Liderança do curso.	105	7

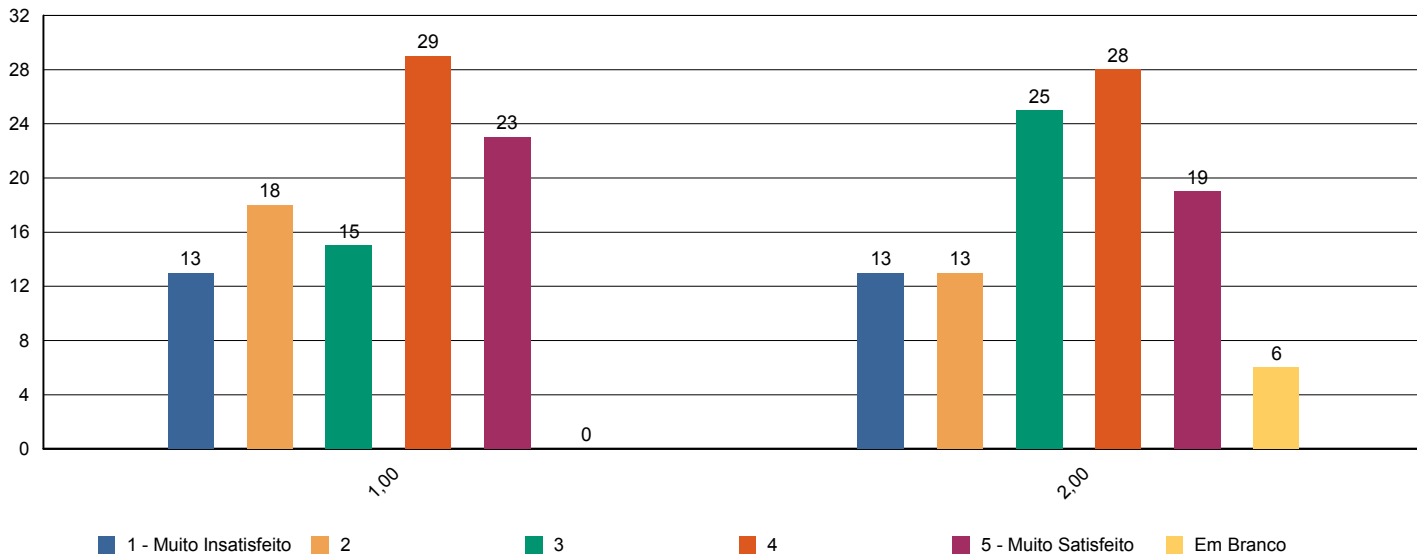



Sistema de Avaliação Institucional

Avaliação	1º Avaliação Institucional de 2011	09/05/2011 à 12/08/2011
Localidade	UNASP São Paulo	
Curso	Psicologia	Participantes 112
Dimensão	7 - Infraestrutura Física e recursos de apoio	
Questionário	Infraestrutura	

perguntas	total	brancos
1 - Sala de aula	112	0
2 - Sanitários	112	0
3 - Cantina	104	8
4 - Espaços de convivência (centro de vivência, quadras, jardins, etc.)	106	6
5 - Livros, periódicos e outros materiais disponíveis na biblioteca.	109	3
6 - Laboratórios e outros espaços para atividades práticas.	109	3
7 - Acesso à Internet para pesquisa acadêmica.	111	1

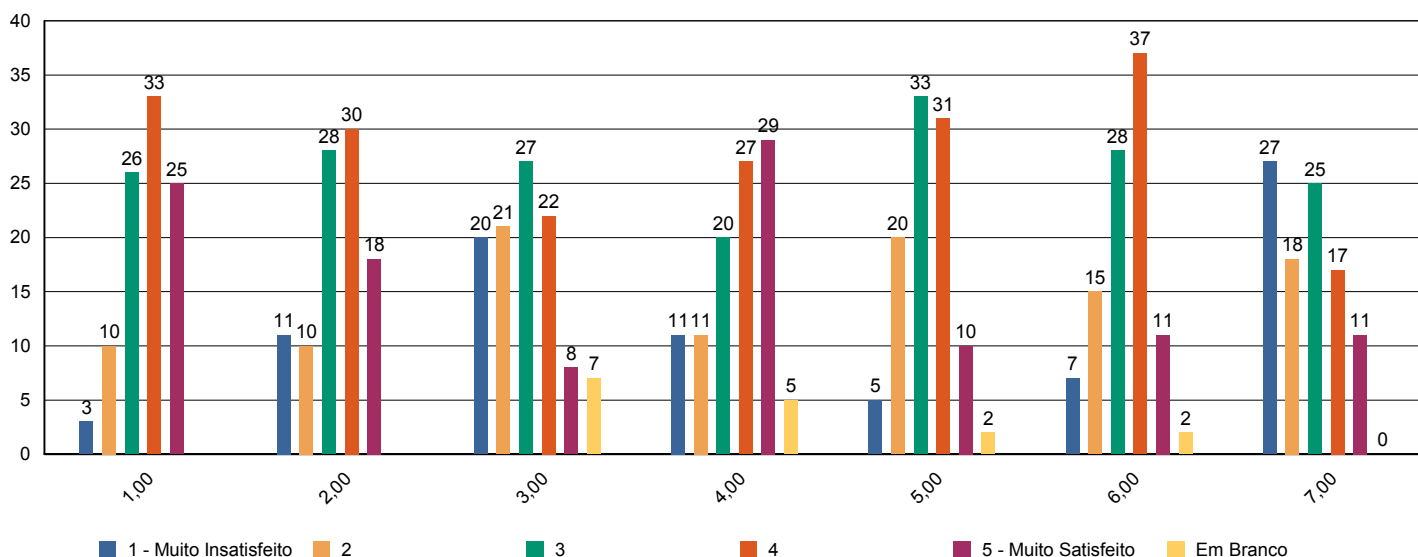



Sistema de Avaliação Institucional

Avaliação	1º Avaliação Institucional de 2011	09/05/2011 à 12/08/2011
Localidade	UNASP São Paulo	
Curso	Psicologia	Participantes 112
Dimensão	2 - Políticas Acadêmicas	
Questionário	Quanto ao professor	

perguntas	total	brancos
1 - Cumpre o programa e cronograma da disciplina.	703	81
2 - Utiliza procedimentos de avaliação adequados.	704	80
3 - Revela domínio do conteúdo.	705	79
4 - Relaciona sua disciplina com as demais do curso.	696	88
5 - Relaciona os valores bíblico-cristãos com os conteúdos ensinados.	676	108
6 - Tem boa comunicação e aborda o conteúdo com clareza.	706	78
7 - Não falta e cumpre os horários de início e encerramento das aulas.	705	79
8 - Promove suas aulas com ritmo e bom aproveitamento de tempo.	705	79
9 - Valoriza a participação do aluno na aula.	704	80
10 - Apresenta no início do semestre o Plano de Ensino da disciplina.	686	98
11 - Incentiva a participação em eventos e projetos sociais, acadêmicos, culturais e espirituais.	681	103
12 - Propõe atividades desafiadoras que estimulam a investigação.	699	85
13 - Revela respeito no relacionamento com os alunos e professores.	705	79
14 - Apresenta atitudes positivas com relação à instituição.	690	94

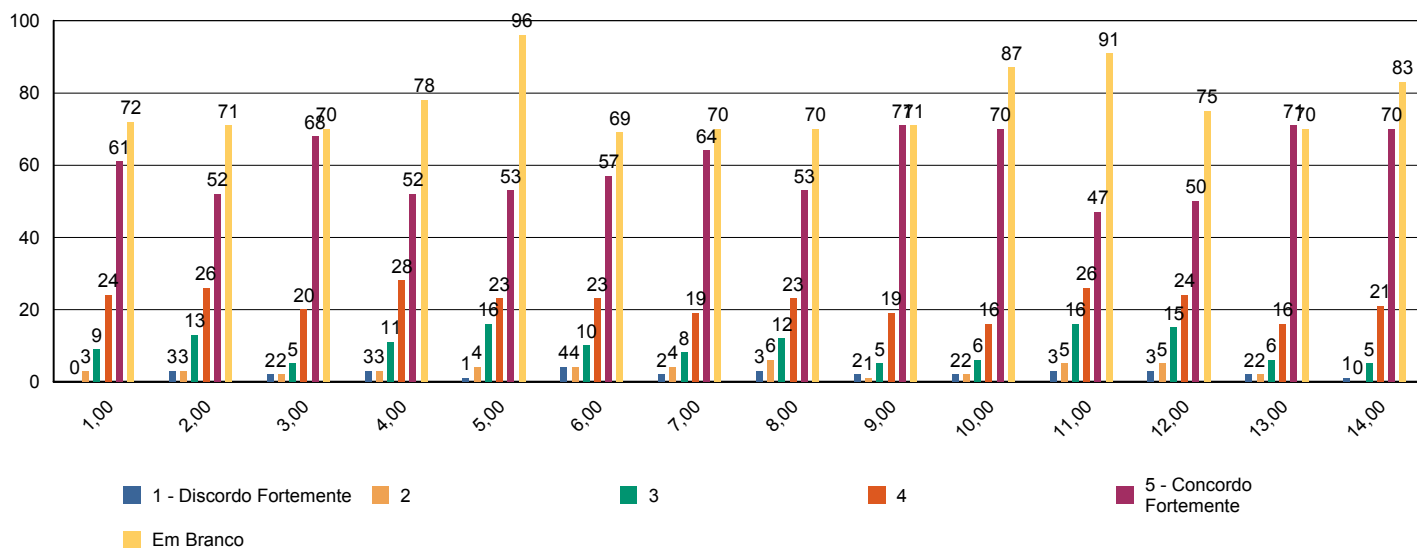



Sistema de Avaliação Institucional

Avaliação	1º Avaliação Institucional de 2011	09/05/2011 à 12/08/2011
Localidade	UNASP São Paulo	
Curso	Psicologia	Participantes 112
Dimensão	7 - Infraestrutura Física e recursos de apoio	
Questionário	Quanto ao Sistema de Avaliação	

perguntas	total	brancos
1 - O que você achou desse sistema avaliativo institucional?	112	0

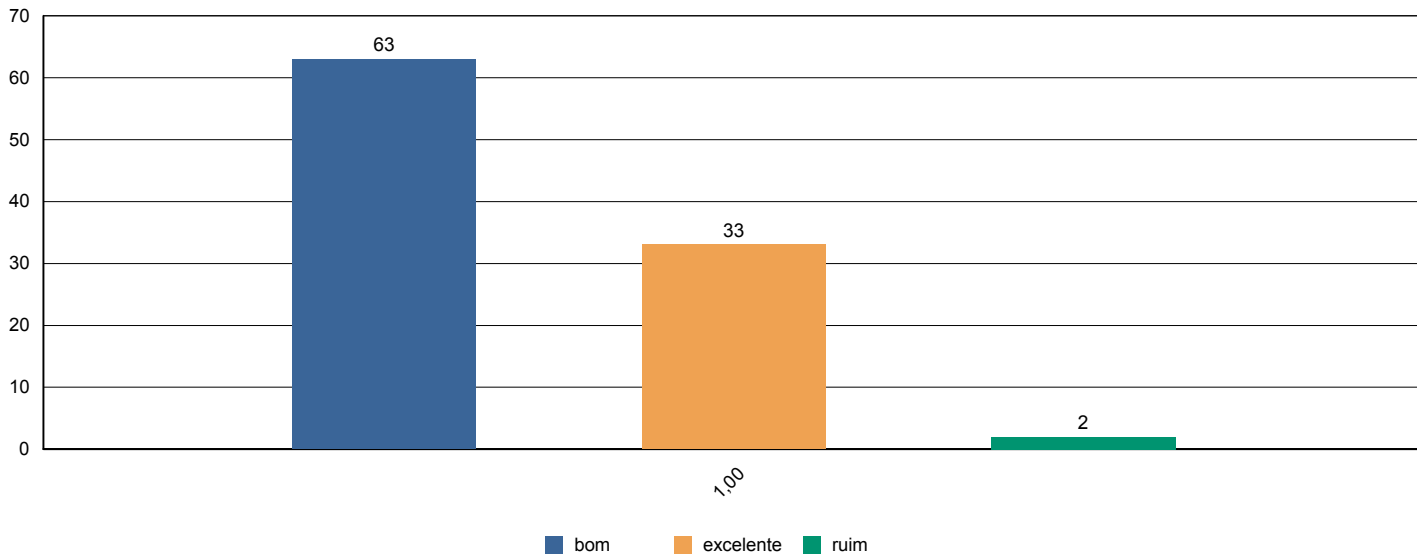



Sistema de Avaliação Institucional

Avaliação	1º Avaliação Institucional de 2011	09/05/2011 à 12/08/2011
Localidade	UNASP São Paulo	
Curso	Psicologia	Participantes 112
Dimensão	2 - Políticas Acadêmicas	
Questionário	Quanto às condições pedagógicas do curso	

perguntas	total	brancos
1 - Contribuição das disciplinas para minha formação profissional.	111	1
2 - Programas de extensão.	96	16
3 - Programa de iniciação científica do meu curso.	97	15
4 - Processo de desenvolvimento do Trabalho de Conclusão de Curso (TCC).	64	48
5 - Apoio à participação de alunos em eventos científicos fora da Instituição.	97	15
6 - Apoio espiritual.	106	6
7 - Programa de Apoio ao Discente (PROAD).	106	6
8 - Harmonia e sincronismo entre as disciplinas	111	1
9 - O meu grau de satisfação com o curso, como um todo, é:	110	2

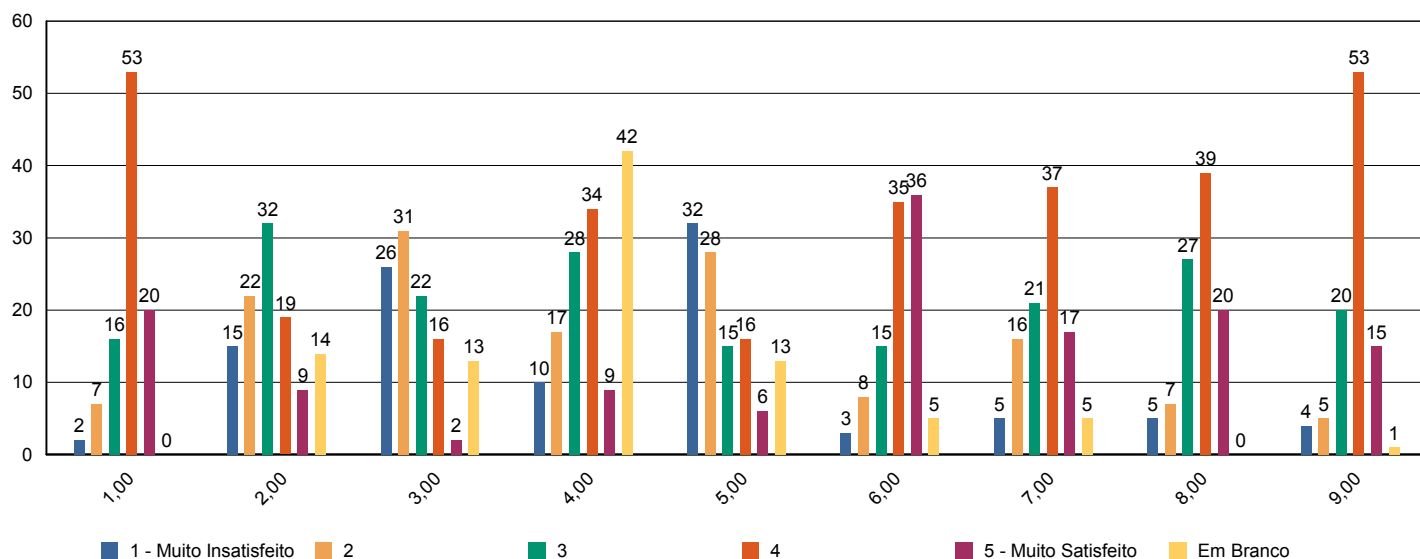



Sistema de Avaliação Institucional

Avaliação	1º Avaliação Institucional de 2011	09/05/2011 à 12/08/2011
Localidade	UNASP São Paulo	
Curso	Psicologia	Participantes 4
Dimensão	2 - Políticas Acadêmicas	
Questionário	Avalie a atuação do Colegiado do Curso (Docentes)	

perguntas	total	brancos
1 - Analisa, periodicamente, relatórios da Comissão Própria de Avaliação (CPA), Relatórios do MEC, da Comissão Interna de Avaliação de Curso (CIAC) e da Comissão de Avaliação Denominacional.	3	1
2 - Aprova os ementários e bibliografias das disciplinas.	4	0
3 - Atualiza, periodicamente, o Projeto Pedagógico de Curso (PPC).	4	0
4 - Aprecia os projetos apresentados pela Coordenadoria de Curso.	4	0
5 - Meu grau de satisfação com o curso.	4	0
6 - Meu grau de satisfação com o clima institucional.	4	0

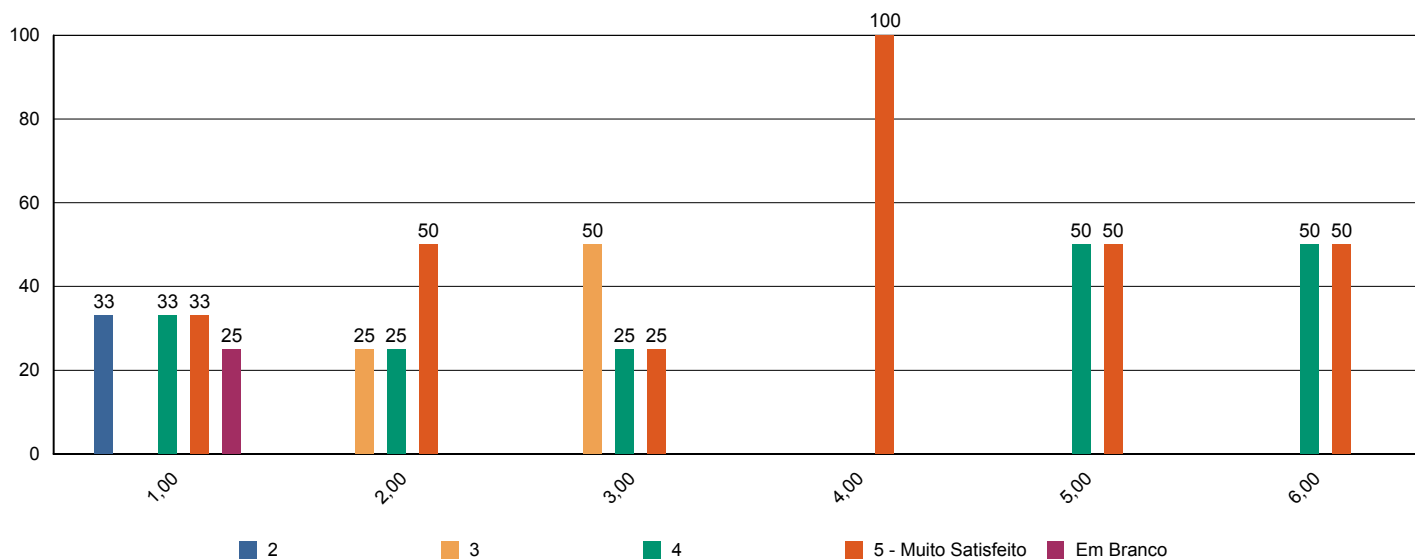



Sistema de Avaliação Institucional

Avaliação	1º Avaliação Institucional de 2011	09/05/2011 à 12/08/2011
Localidade	UNASP São Paulo	
Curso	Psicologia	Participantes 4
Dimensão	2 - Políticas Acadêmicas	
Questionário	Avalie o apoio que o curso oferece aos alunos (Docentes)	

perguntas	total	brancos
1 - Há programas de extensão como parte do projeto do curso.	4	0
2 - Há programas de iniciação científica como parte do projeto do curso.	4	0
3 - Há programa de monitoria.	3	1
4 - A Instituição dá apoio à participação discente em eventos científicos fora da instituição (encontros, congressos, etc..)	4	0
5 - As atividades promovidas pelo Programa de Atendimento ao Discente (PROAD) atendem às necessidades dos alunos.	4	0
6 - Há um programa efetivo de apoio espiritual aos alunos.	4	0
7 - O curso promove eventos acadêmico-científicos e culturais.	4	0

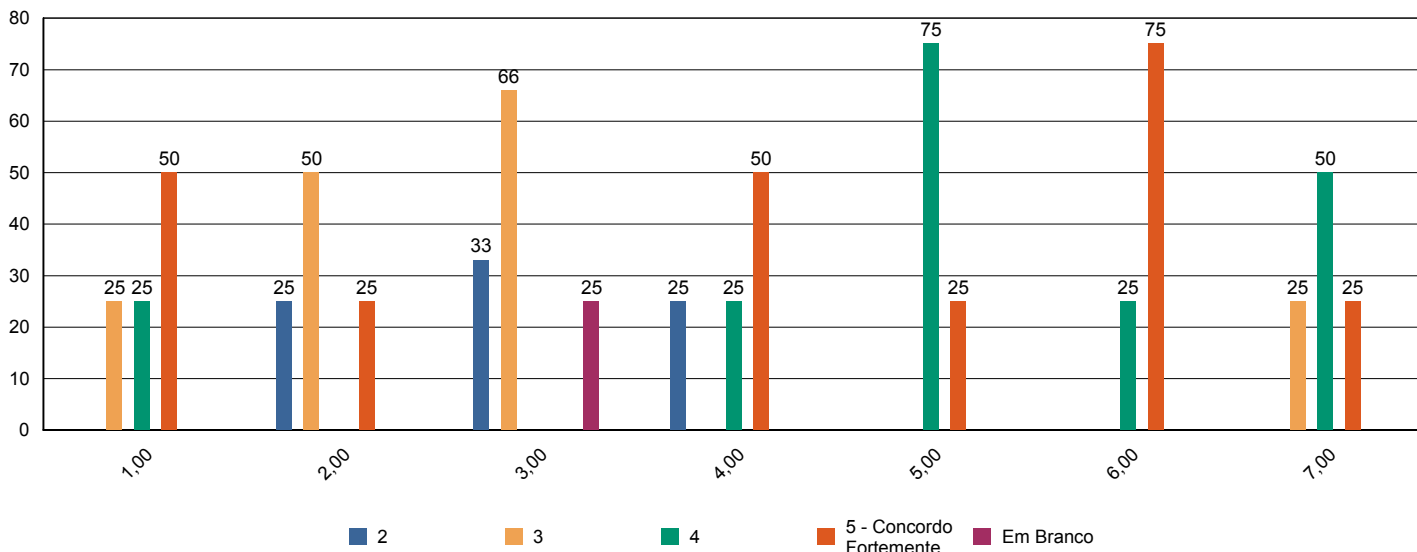



Sistema de Avaliação Institucional

Avaliação	1º Avaliação Institucional de 2011	09/05/2011 à 12/08/2011
Localidade	UNASP São Paulo	
Curso	Psicologia	Participantes 4
Dimensão	2 - Políticas Acadêmicas	
Questionário	Avalie o apoio que o curso oferece aos professores (Docentes)	

perguntas	total	brancos
1 - Programa de apoio à capacitação docente (PAD).	4	0
2 - Programa de atualização didático-pedagógica (PROAP).	4	0
3 - Apoio à participação em eventos científicos, encontros, congressos ,etc.. (PROAPARC)	4	0
4 - Espaço destinado à análise de relatos de experiências desenvolvidas em práticas pedagógicas com vistas à socialização dos resultados e melhoria do desempenho docente e discente no ensino-aprendizagem	4	0

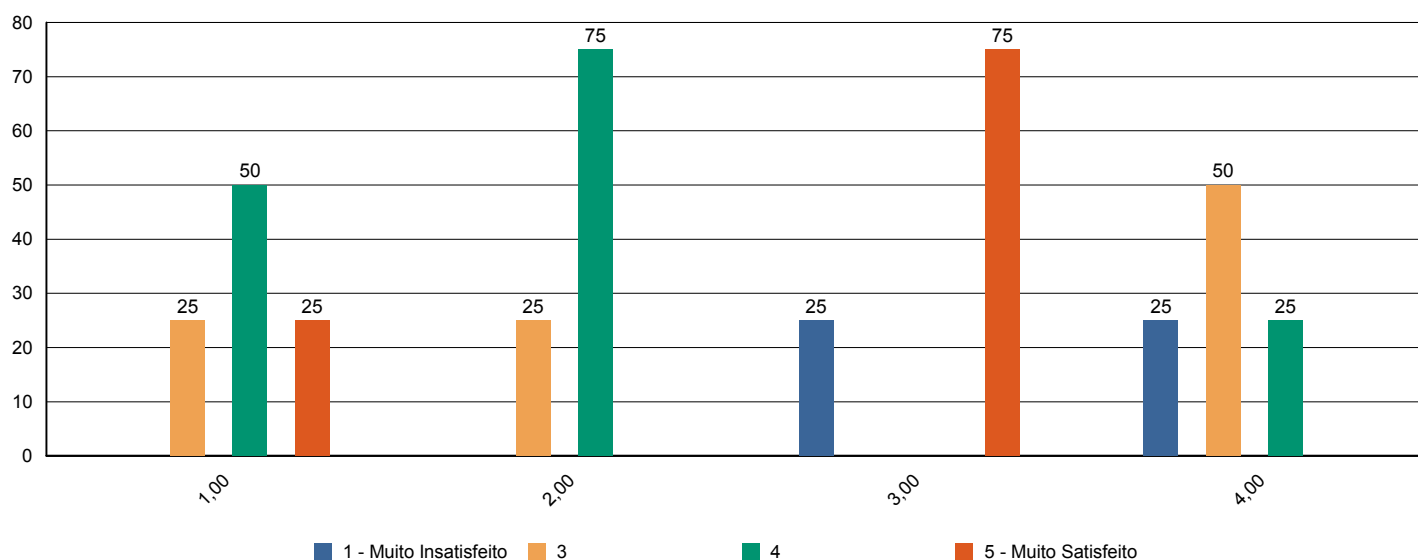



Sistema de Avaliação Institucional

Avaliação	1º Avaliação Institucional de 2011	09/05/2011 à 12/08/2011
Localidade	UNASP São Paulo	
Curso	Psicologia	Participantes 4
Dimensão	4 - Comunicação com a sociedade	
Questionário	Comunicação (Docentes)	

perguntas	total	brancos
1 - As informações sobre procedimentos de rotina (atribuição e horário de aulas, documentação, reuniões, salários e outros) são adequadamente divulgadas.	4	0
2 - Os eventos promovidos pela instituição são adequadamente divulgados.	4	0

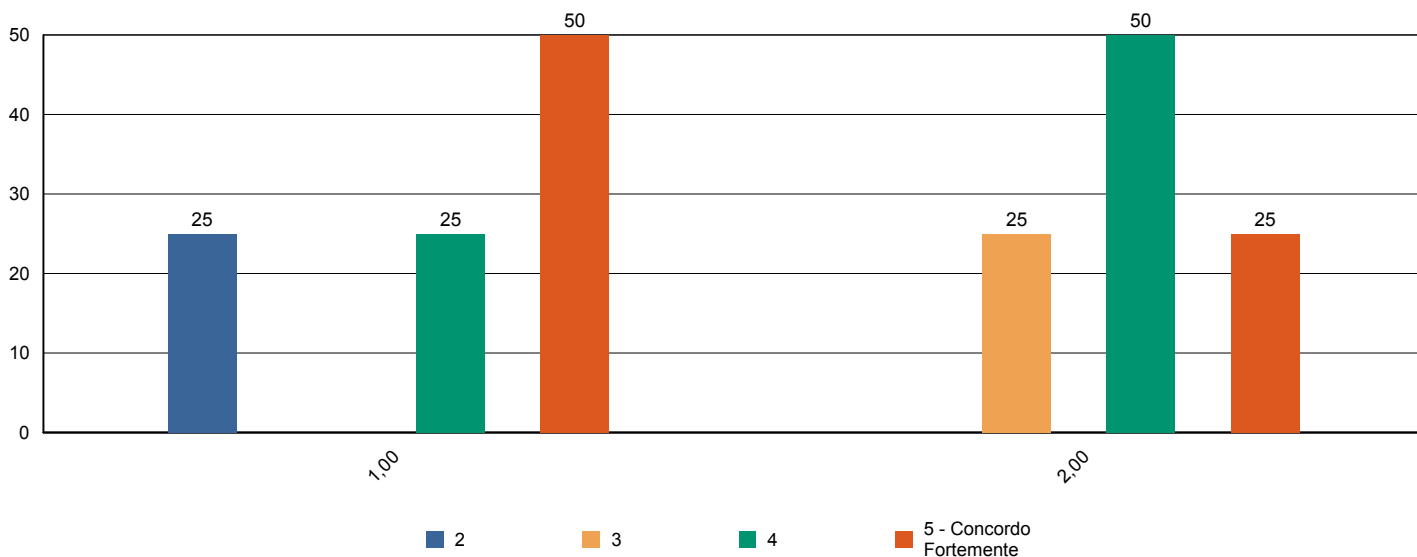



Sistema de Avaliação Institucional

Avaliação	1º Avaliação Institucional de 2011	09/05/2011 à 12/08/2011
Localidade	UNASP São Paulo	
Curso	Psicologia	Participantes 4
Dimensão	6 - Organização e Gestão da Instituição	
Questionário	Coordenadoria do Curso (Docentes)	

perguntas	total	brancos
1 - Disposição do coordenador para ouvir os professores.	4	0
2 - Interesse revelado na solução dos problemas.	4	0
3 - Coordenação das reuniões de Colegiado, CIAC e NDE abordando temas relevantes para o bom funcionamento do curso.	4	0
4 - As orientações recebidas.	4	0
5 - Administração e liderança do Curso.	4	0

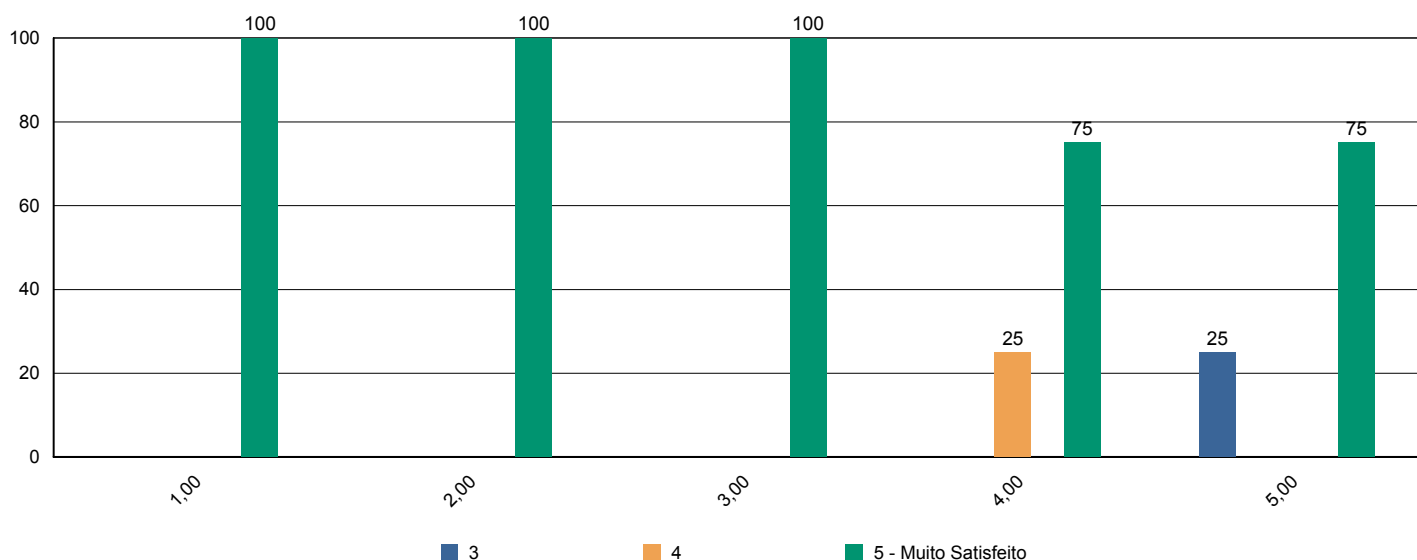



Sistema de Avaliação Institucional

Avaliação	1º Avaliação Institucional de 2011	09/05/2011 à 12/08/2011
Localidade	UNASP São Paulo	
Curso	Psicologia	Participantes 4
Dimensão	7 - Infraestrutura Física e recursos de apoio	
Questionário	Infraestrutura (Docentes)	

perguntas	total	brancos
1 - Salas de aula.	4	0
2 - Sanitários.	4	0
3 - Espaços de lazer (quadras, jardins, centro de vivência, etc.)	4	0
4 - Disponibilidade e suficiência do acervo da biblioteca	4	0
5 - Equipamentos disponíveis para uso didático	4	0
6 - Qualidade dos laboratórios	3	1
7 - Acesso a internet para pesquisa acadêmica	4	0
8 - Ambiente de trabalho (sala de professores, gabinetes, etc.)	4	0

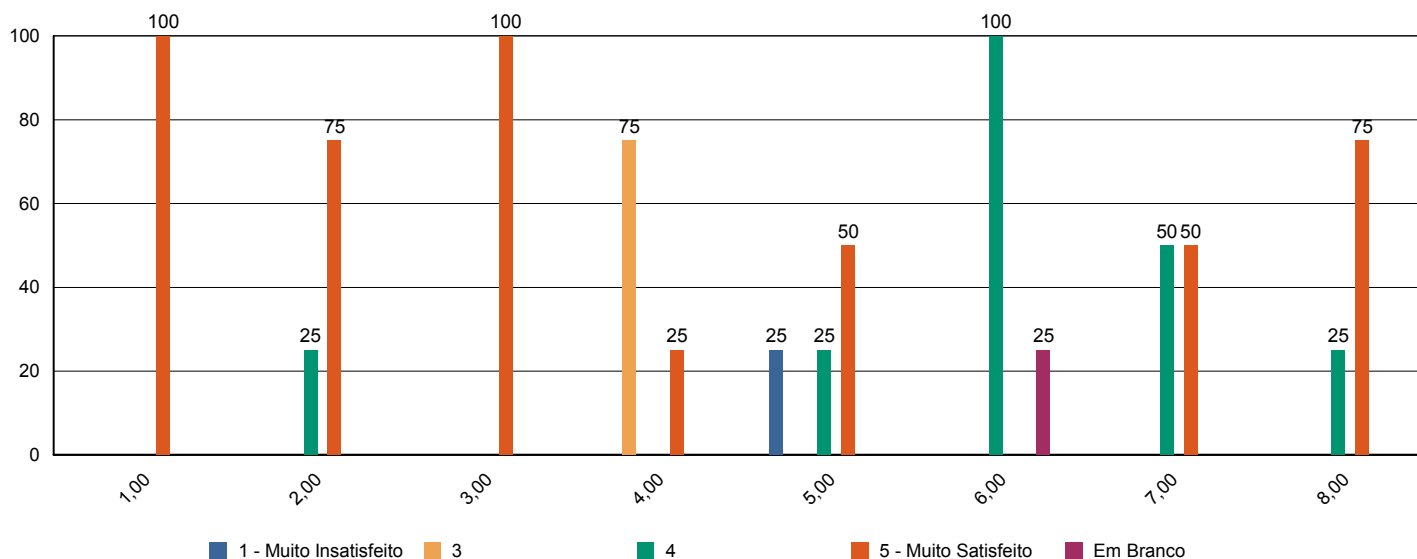



Sistema de Avaliação Institucional

Avaliação	1º Avaliação Institucional de 2011	09/05/2011 à 12/08/2011
Localidade	UNASP São Paulo	
Curso	Psicologia	Participantes 4
Dimensão	2 - Políticas Acadêmicas	
Questionário	Políticas Acadêmicas (Docentes)	

perguntas	total	brancos
1.1 - O perfil do egresso está adequadamente definido.	4	0
1.2 - A missão e os objetivos do curso estão bem definidos.	4	0
1.3 - As disciplinas se apresentam, ao longo do curso, em uma seqüência lógica tanto epistemológica quanto pedagogicamente.	4	0
1.4 - As disciplinas de um mesmo semestre apresentam relação entre si com caráter de complementaridade, isto é, o currículo apresenta uma integração horizontal	4	0

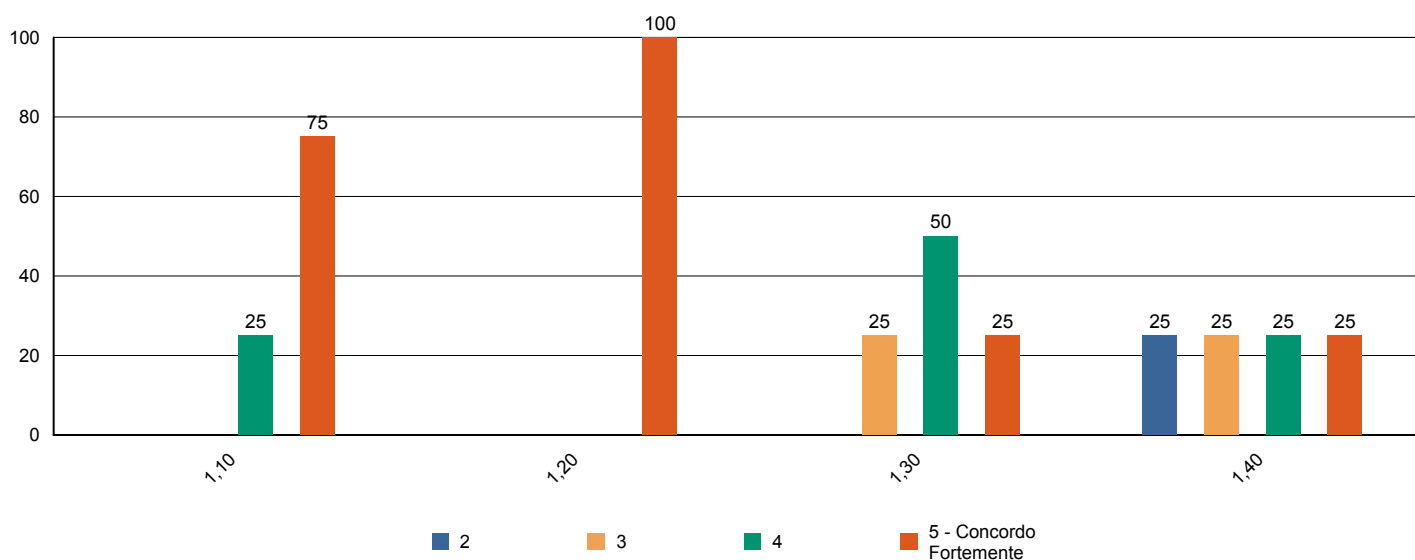



Sistema de Avaliação Institucional

Avaliação	1º Avaliação Institucional de 2011	09/05/2011 à 12/08/2011
Localidade	UNASP São Paulo	
Curso	Tecnologia de Redes de Computadores	Participantes 41
Dimensão	9 - Políticas de atendimento aos estudantes	
Questionário	Atendimento aos discentes	

perguntas	total	brancos
1 - Atendimento e serviço da cantina	36	5
2 - Atendimento na biblioteca.	41	0
3 - Atendimento na secretaria.	40	1
4 - Atendimento do setor de finanças.	38	3
5 - Atendimento do setor de Bolsas de Estudo.	37	4

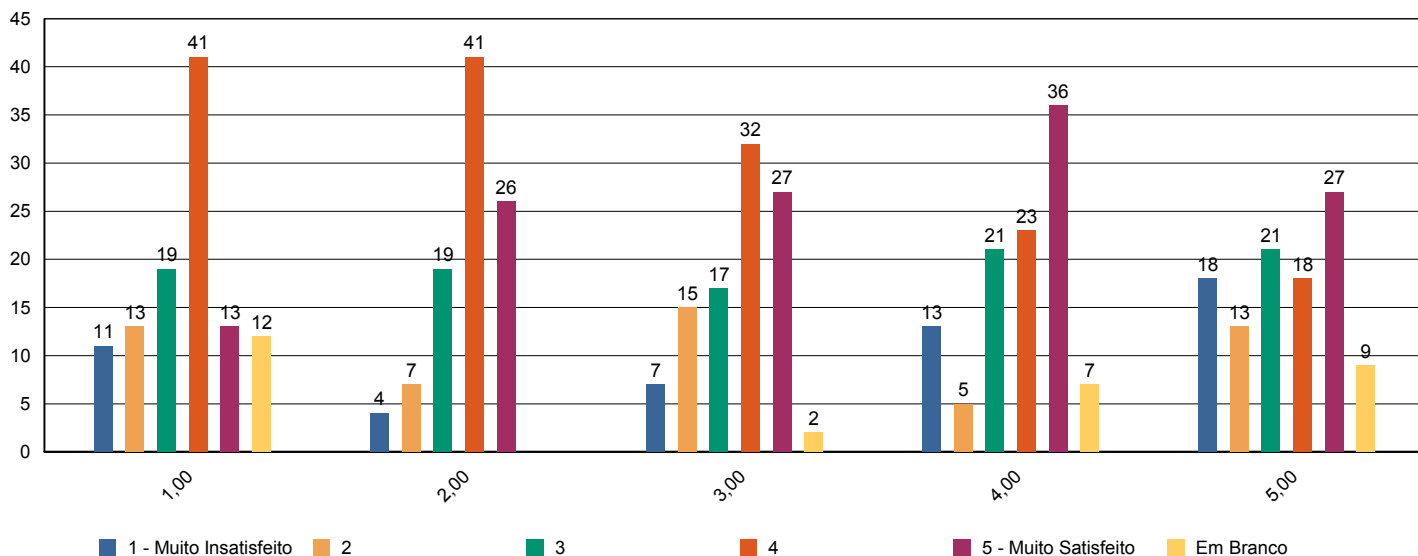



Sistema de Avaliação Institucional

Avaliação	1º Avaliação Institucional de 2011	09/05/2011 à 12/08/2011
Localidade	UNASP São Paulo	
Curso	Tecnologia de Redes de Computadores	Participantes 41
Dimensão	4 - Comunicação com a sociedade	
Questionário	Comunicação	

perguntas	total	brancos
1 - Informações sobre procedimentos de rotina (matrículas, pagamentos, horários de funcionamento, calendário, etc.) são adequadamente divulgadas.	41	0
2 - Eventos promovidos pela instituição são adequadamente divulgados.	41	0

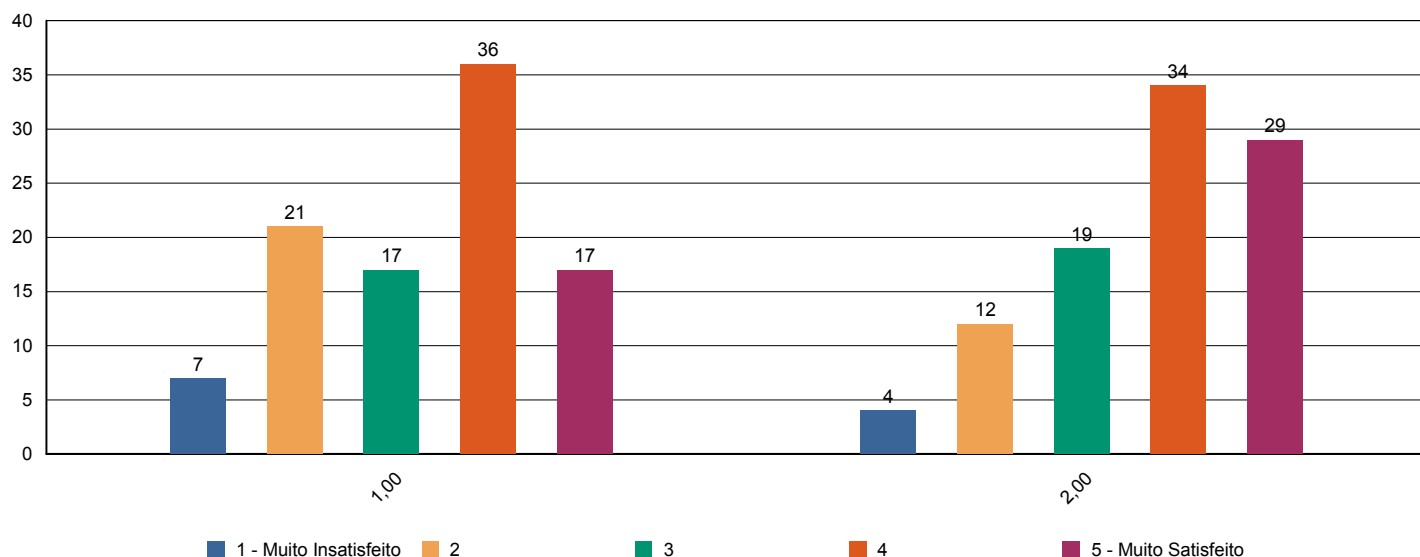



Sistema de Avaliação Institucional

Avaliação	1º Avaliação Institucional de 2011	09/05/2011 à 12/08/2011
Localidade	UNASP São Paulo	
Curso	Tecnologia de Redes de Computadores	Participantes 41
Dimensão	6 - Organização e Gestão da Instituição	
Questionário	Coordenadoria do curso	

perguntas	total	brancos
1 - Disposição do coordenador para ouvir e orientar os alunos.	41	0
2 - Liderança do curso.	39	2

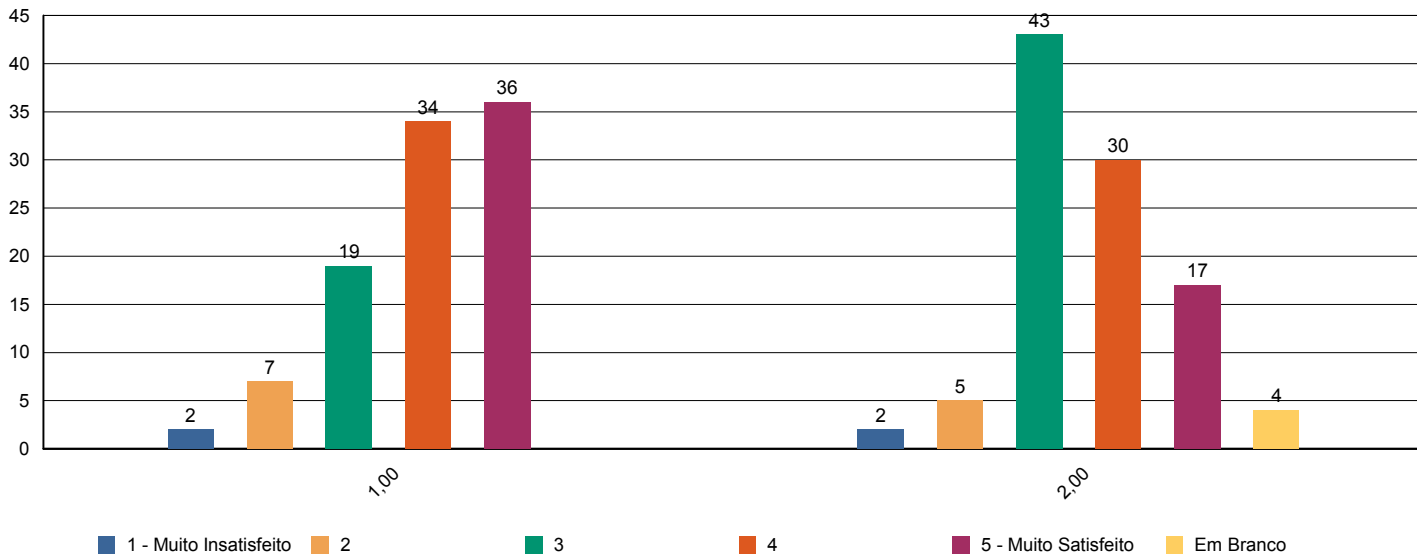



Sistema de Avaliação Institucional

Avaliação	1º Avaliação Institucional de 2011	09/05/2011 à 12/08/2011
Localidade	UNASP São Paulo	
Curso	Tecnologia de Redes de Computadores	Participantes 41
Dimensão	7 - Infraestrutura Física e recursos de apoio	
Questionário	Infraestrutura	

perguntas	total	brancos
1 - Sala de aula	41	0
2 - Sanitários	41	0
3 - Cantina	36	5
4 - Espaços de convivência (centro de vivência, quadras, jardins, etc.)	41	0
5 - Livros, periódicos e outros materiais disponíveis na biblioteca.	41	0
6 - Laboratórios e outros espaços para atividades práticas.	41	0
7 - Acesso à Internet para pesquisa acadêmica.	41	0

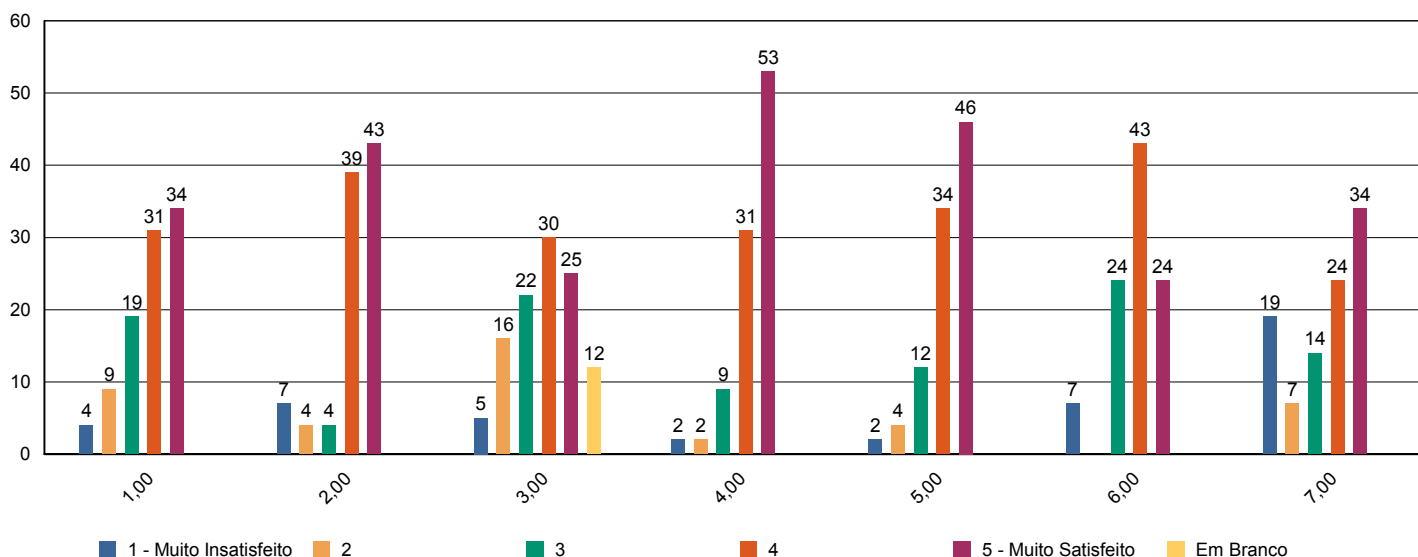



Sistema de Avaliação Institucional

Avaliação	1º Avaliação Institucional de 2011	09/05/2011 à 12/08/2011
Localidade	UNASP São Paulo	
Curso	Tecnologia de Redes de Computadores	Participantes 41
Dimensão	2 - Políticas Acadêmicas	
Questionário	Quanto ao professor	

perguntas	total	brancos
1 - Cumpre o programa e cronograma da disciplina.	253	15
2 - Utiliza procedimentos de avaliação adequados.	254	14
3 - Revela domínio do conteúdo.	254	14
4 - Relaciona sua disciplina com as demais do curso.	254	14
5 - Relaciona os valores bíblico-cristãos com os conteúdos ensinados.	254	14
6 - Tem boa comunicação e aborda o conteúdo com clareza.	254	14
7 - Não falta e cumpre os horários de início e encerramento das aulas.	253	15
8 - Promove suas aulas com ritmo e bom aproveitamento de tempo.	254	14
9 - Valoriza a participação do aluno na aula.	254	14
10 - Apresenta no início do semestre o Plano de Ensino da disciplina.	253	15
11 - Incentiva a participação em eventos e projetos sociais, acadêmicos, culturais e espirituais.	253	15
12 - Propõe atividades desafiadoras que estimulam a investigação.	254	14
13 - Revela respeito no relacionamento com os alunos e professores.	254	14
14 - Apresenta atitudes positivas com relação à instituição.	254	14

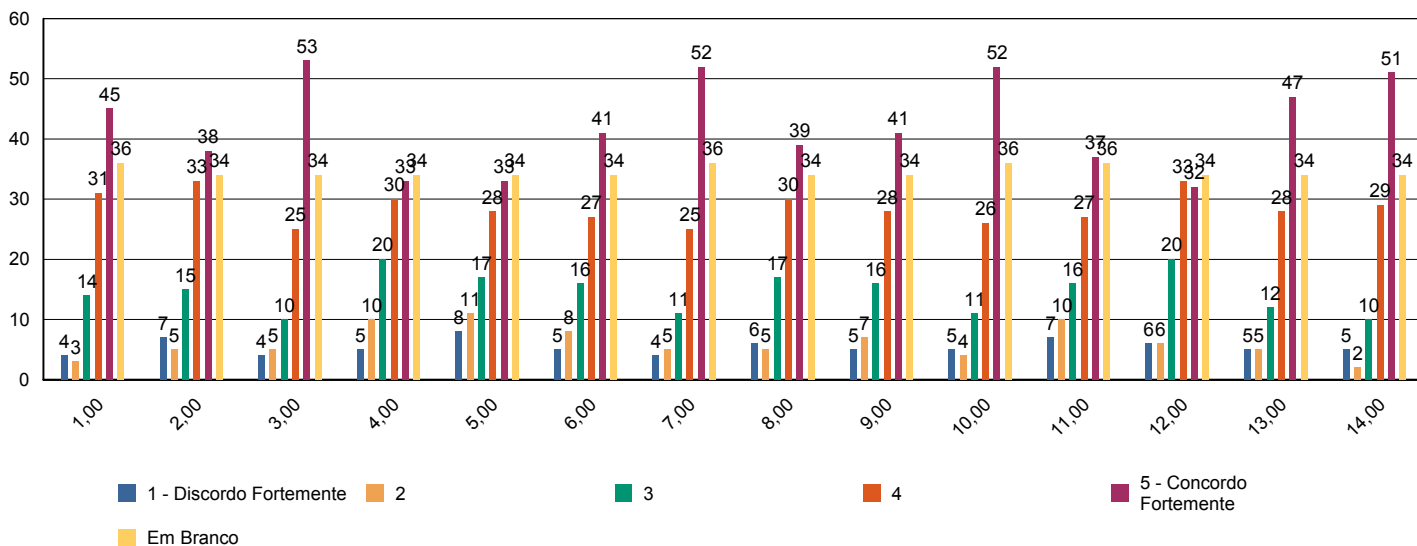



Sistema de Avaliação Institucional

Avaliação	1º Avaliação Institucional de 2011	09/05/2011 à 12/08/2011
Localidade	UNASP São Paulo	
Curso	Tecnologia de Redes de Computadores	Participantes 41
Dimensão	7 - Infraestrutura Física e recursos de apoio	
Questionário	Quanto ao Sistema de Avaliação	

perguntas	total	brancos
1 - O que você achou desse sistema avaliativo institucional?	41	0

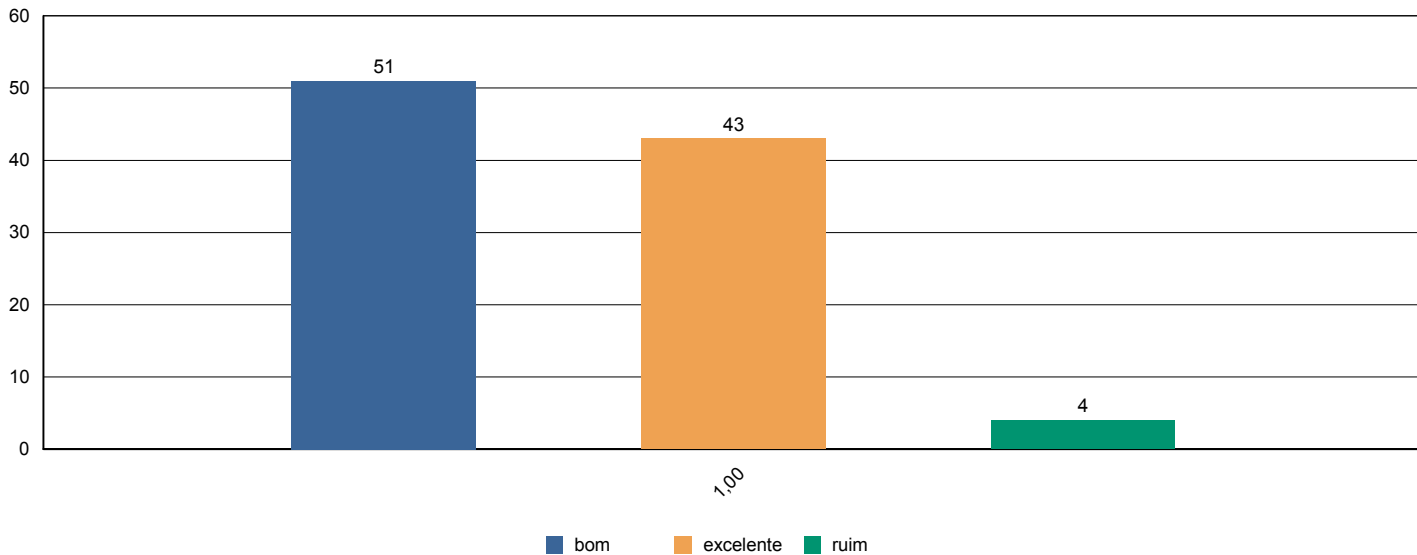



Sistema de Avaliação Institucional

Avaliação	1º Avaliação Institucional de 2011	09/05/2011 à 12/08/2011
Localidade	UNASP São Paulo	
Curso	Tecnologia de Redes de Computadores	Participantes 41
Dimensão	2 - Políticas Acadêmicas	
Questionário	Quanto às condições pedagógicas do curso	

perguntas	total	brancos
1 - Contribuição das disciplinas para minha formação profissional.	40	1
2 - Programas de extensão.	38	3
3 - Programa de iniciação científica do meu curso.	29	12
4 - Processo de desenvolvimento do Trabalho de Conclusão de Curso (TCC).	29	12
5 - Apoio à participação de alunos em eventos científicos fora da Instituição.	38	3
6 - Apoio espiritual.	37	4
7 - Programa de Apoio ao Discente (PROAD).	36	5
8 - Harmonia e sincronismo entre as disciplinas	40	1
9 - O meu grau de satisfação com o curso, como um todo, é:	40	1

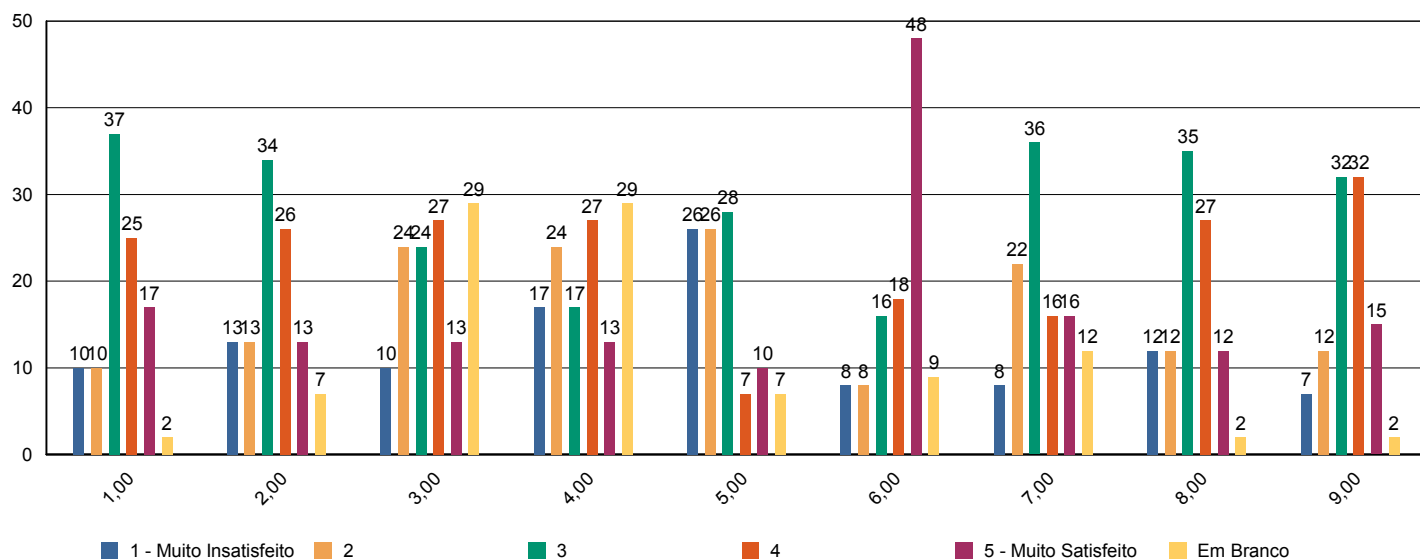



Sistema de Avaliação Institucional

Avaliação	1º Avaliação Institucional de 2011	09/05/2011 à 12/08/2011
Localidade	UNASP São Paulo	
Curso	Tecnologia de Redes de Computadores	Participantes 9
Dimensão	2 - Políticas Acadêmicas	
Questionário	Avalie a atuação do Colegiado do Curso (Docentes)	

perguntas	total	brancos
1 - Analisa, periodicamente, relatórios da Comissão Própria de Avaliação (CPA), Relatórios do MEC, da Comissão Interna de Avaliação de Curso (CIAC) e da Comissão de Avaliação Denominacional.	8	1
2 - Aprova os ementários e bibliografias das disciplinas.	9	0
3 - Atualiza, periodicamente, o Projeto Pedagógico de Curso (PPC).	9	0
4 - Aprecia os projetos apresentados pela Coordenadoria de Curso.	9	0
5 - Meu grau de satisfação com o curso.	9	0
6 - Meu grau de satisfação com o clima institucional.	9	0

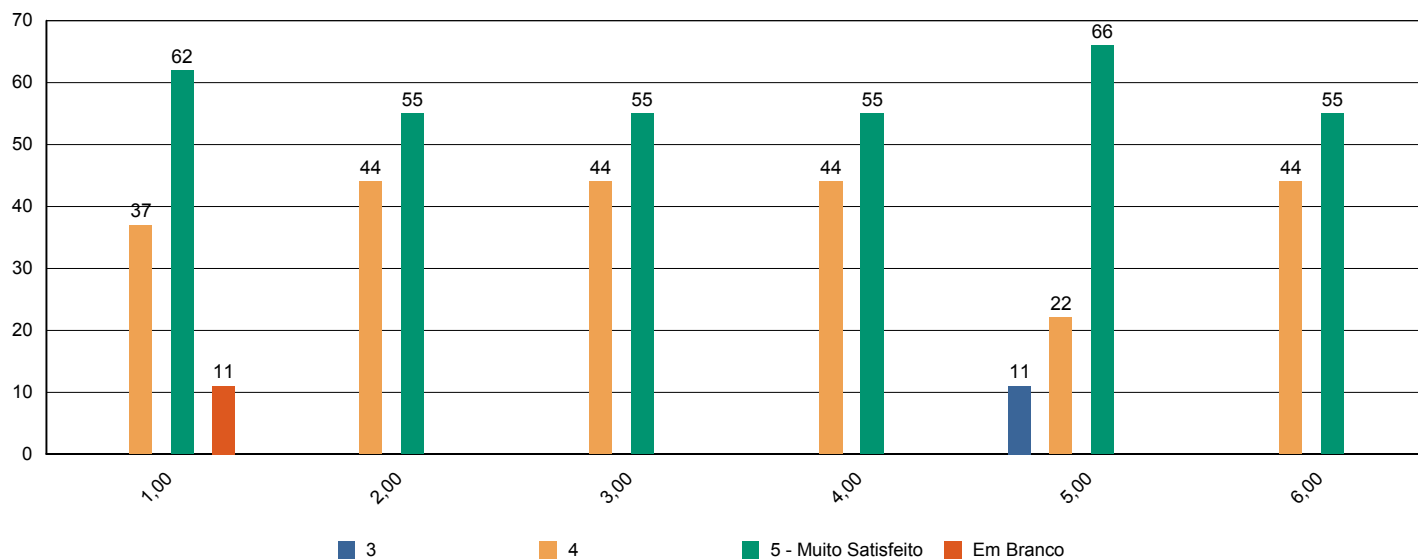



Sistema de Avaliação Institucional

Avaliação	1º Avaliação Institucional de 2011	09/05/2011 à 12/08/2011
Localidade	UNASP São Paulo	
Curso	Tecnologia de Redes de Computadores	Participantes 9
Dimensão	2 - Políticas Acadêmicas	
Questionário	Avalie o apoio que o curso oferece aos alunos (Docentes)	

perguntas	total	brancos
1 - Há programas de extensão como parte do projeto do curso.	8	1
2 - Há programas de iniciação científica como parte do projeto do curso.	7	2
3 - Há programa de monitoria.	8	1
4 - A Instituição dá apoio à participação discente em eventos científicos fora da instituição (encontros, congressos, etc..)	7	2
5 - As atividades promovidas pelo Programa de Atendimento ao Discente (PROAD) atendem às necessidades dos alunos.	7	2
6 - Há um programa efetivo de apoio espiritual aos alunos.	7	2
7 - O curso promove eventos acadêmico-científicos e culturais.	9	0

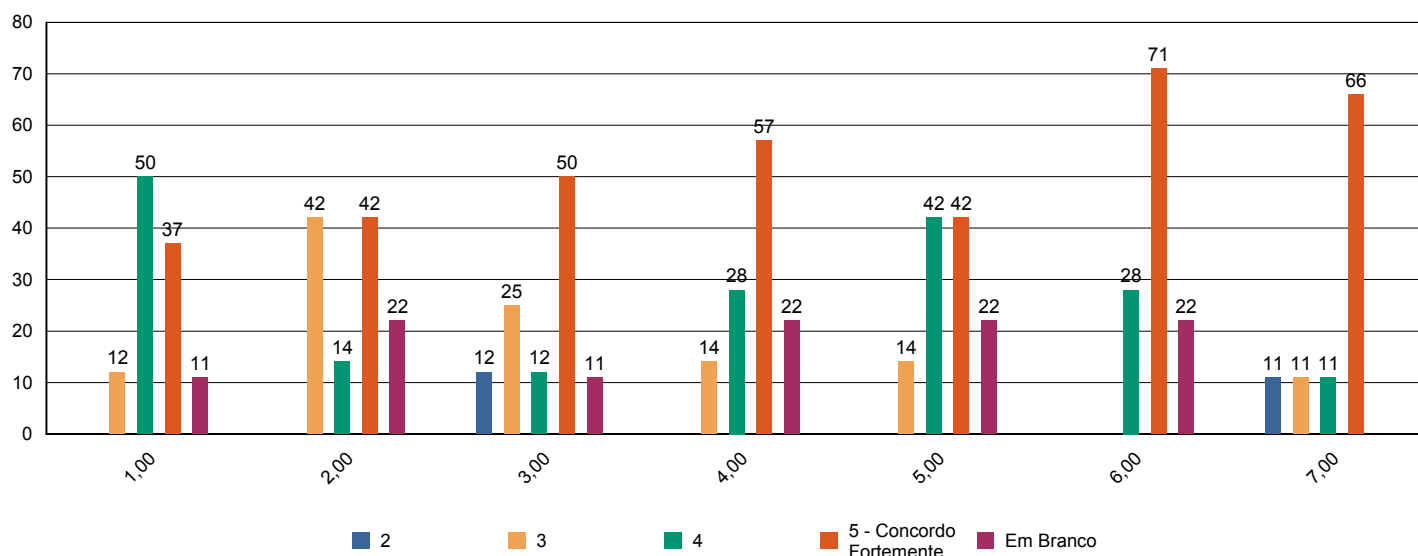



Sistema de Avaliação Institucional

Avaliação	1º Avaliação Institucional de 2011	09/05/2011 à 12/08/2011
Localidade	UNASP São Paulo	
Curso	Tecnologia de Redes de Computadores	Participantes 9
Dimensão	2 - Políticas Acadêmicas	
Questionário	Avalie o apoio que o curso oferece aos professores (Docentes)	

perguntas	total	brancos
1 - Programa de apoio à capacitação docente (PAD).	7	2
2 - Programa de atualização didático-pedagógica (PROAP).	7	2
3 - Apoio à participação em eventos científicos, encontros, congressos ,etc.. (PROAPARC)	8	1
4 - Espaço destinado à análise de relatos de experiências desenvolvidas em práticas pedagógicas com vistas à socialização dos resultados e melhoria do desempenho docente e discente no ensino-aprendizagem	8	1

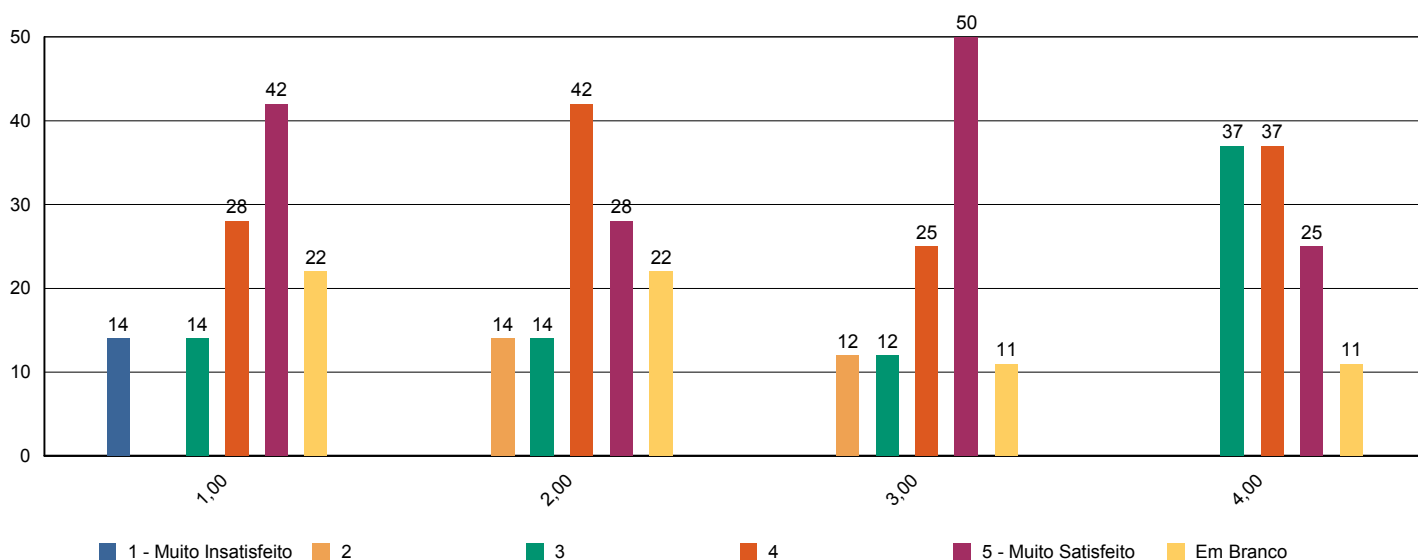



Sistema de Avaliação Institucional

Avaliação	1º Avaliação Institucional de 2011	09/05/2011 à 12/08/2011
Localidade	UNASP São Paulo	
Curso	Tecnologia de Redes de Computadores	Participantes 9
Dimensão	4 - Comunicação com a sociedade	
Questionário	Comunicação (Docentes)	

perguntas	total	brancos
1 - As informações sobre procedimentos de rotina (atribuição e horário de aulas, documentação, reuniões, salários e outros) são adequadamente divulgadas.	9	0
2 - Os eventos promovidos pela instituição são adequadamente divulgados.	9	0

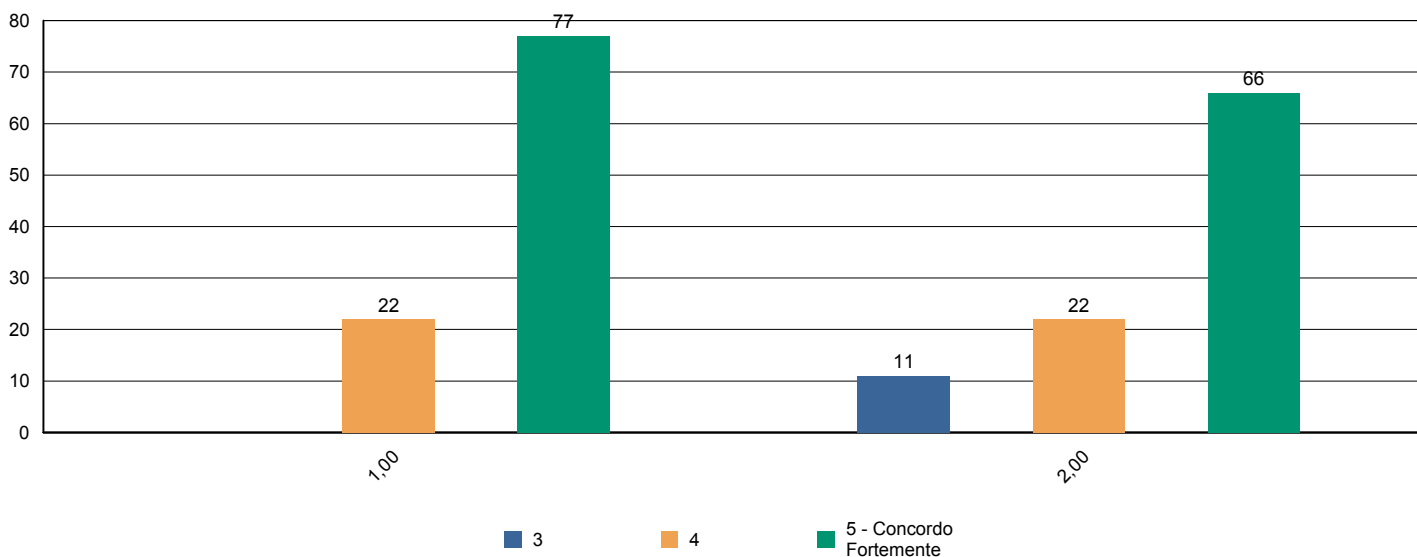



Sistema de Avaliação Institucional

Avaliação	1º Avaliação Institucional de 2011	09/05/2011 à 12/08/2011
Localidade	UNASP São Paulo	
Curso	Tecnologia de Redes de Computadores	Participantes 9
Dimensão	6 - Organização e Gestão da Instituição	
Questionário	Coordenadoria do Curso (Docentes)	

perguntas	total	brancos
1 - Disposição do coordenador para ouvir os professores.	9	0
2 - Interesse revelado na solução dos problemas.	9	0
3 - Coordenação das reuniões de Colegiado, CIAC e NDE abordando temas relevantes para o bom funcionamento do curso.	8	1
4 - As orientações recebidas.	9	0
5 - Administração e liderança do Curso.	9	0

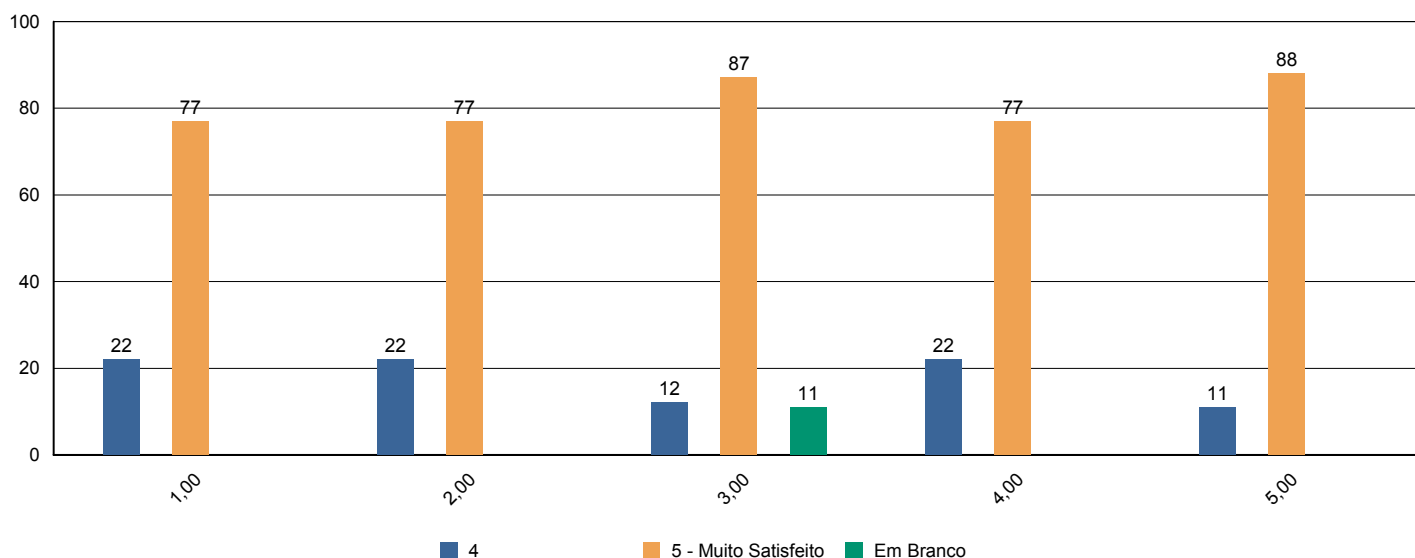



Sistema de Avaliação Institucional

Avaliação	1º Avaliação Institucional de 2011	09/05/2011 à 12/08/2011
Localidade	UNASP São Paulo	
Curso	Tecnologia de Redes de Computadores	Participantes 9
Dimensão	7 - Infraestrutura Física e recursos de apoio	
Questionário	Infraestrutura (Docentes)	

perguntas	total	brancos
1 - Salas de aula.	9	0
2 - Sanitários.	9	0
3 - Espaços de lazer (quadras, jardins, centro de vivência, etc.)	7	2
4 - Disponibilidade e suficiência do acervo da biblioteca	8	1
5 - Equipamentos disponíveis para uso didático	9	0
6 - Qualidade dos laboratórios	9	0
7 - Acesso a internet para pesquisa acadêmica	9	0
8 - Ambiente de trabalho (sala de professores, gabinetes, etc.)	9	0

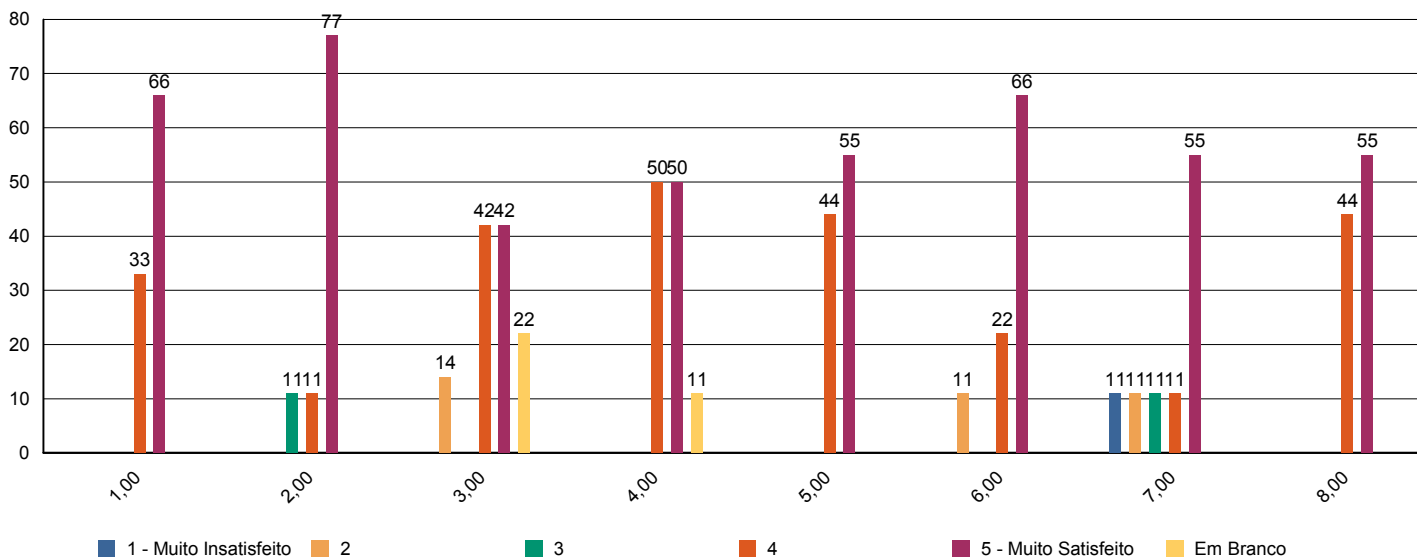



Sistema de Avaliação Institucional

Avaliação	1º Avaliação Institucional de 2011	09/05/2011 à 12/08/2011
Localidade	UNASP São Paulo	
Curso	Tecnologia de Redes de Computadores	Participantes 9
Dimensão	2 - Políticas Acadêmicas	
Questionário	Políticas Acadêmicas (Docentes)	

perguntas	total	brancos
1.1 - O perfil do egresso está adequadamente definido.	8	1
1.2 - A missão e os objetivos do curso estão bem definidos.	8	1
1.3 - As disciplinas se apresentam, ao longo do curso, em uma seqüência lógica tanto epistemológica quanto pedagogicamente.	8	1
1.4 - As disciplinas de um mesmo semestre apresentam relação entre si com caráter de complementaridade, isto é, o currículo apresenta uma integração horizontal	8	1

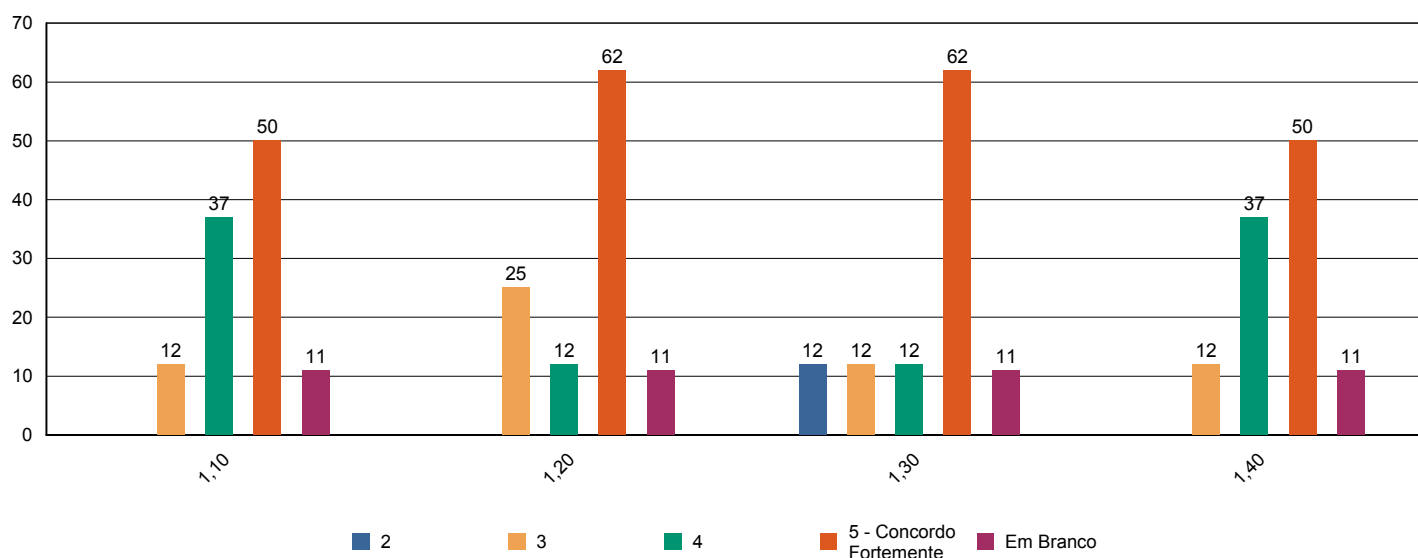



Sistema de Avaliação Institucional

Avaliação	1º Avaliação Institucional de 2011	09/05/2011 à 12/08/2011
Localidade	UNASP São Paulo	
Curso	Tecnologia em Análise e Desenvolvimento de Sistemas	Participantes 104
Dimensão	9 - Políticas de atendimento aos estudantes	
Questionário	Atendimento aos discentes	

perguntas	total	brancos
1 - Atendimento e serviço da cantina	92	12
2 - Atendimento na biblioteca.	102	2
3 - Atendimento na secretaria.	102	2
4 - Atendimento do setor de finanças.	100	4
5 - Atendimento do setor de Bolsas de Estudo.	79	25

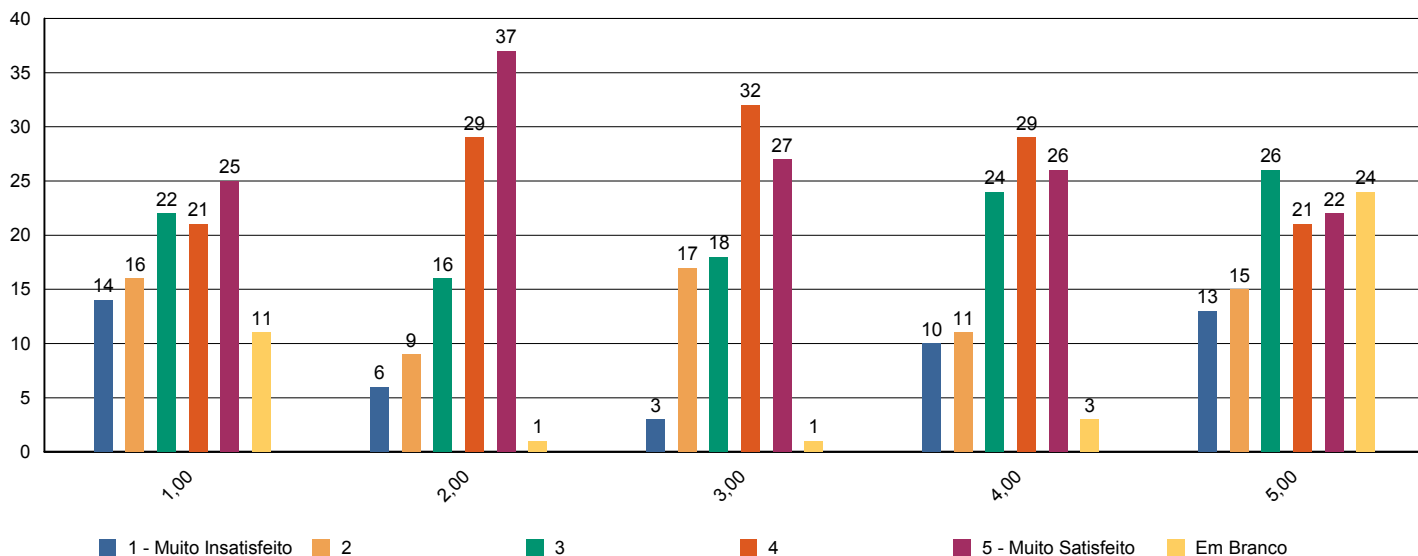



Sistema de Avaliação Institucional

Avaliação	1º Avaliação Institucional de 2011	09/05/2011 à 12/08/2011
Localidade	UNASP São Paulo	
Curso	Tecnologia em Análise e Desenvolvimento de Sistemas	Participantes 104
Dimensão	4 - Comunicação com a sociedade	
Questionário	Comunicação	

perguntas	total	brancos
1 - Informações sobre procedimentos de rotina (matrículas, pagamentos, horários de funcionamento, calendário, etc.) são adequadamente divulgadas.	103	1
2 - Eventos promovidos pela instituição são adequadamente divulgados.	103	1

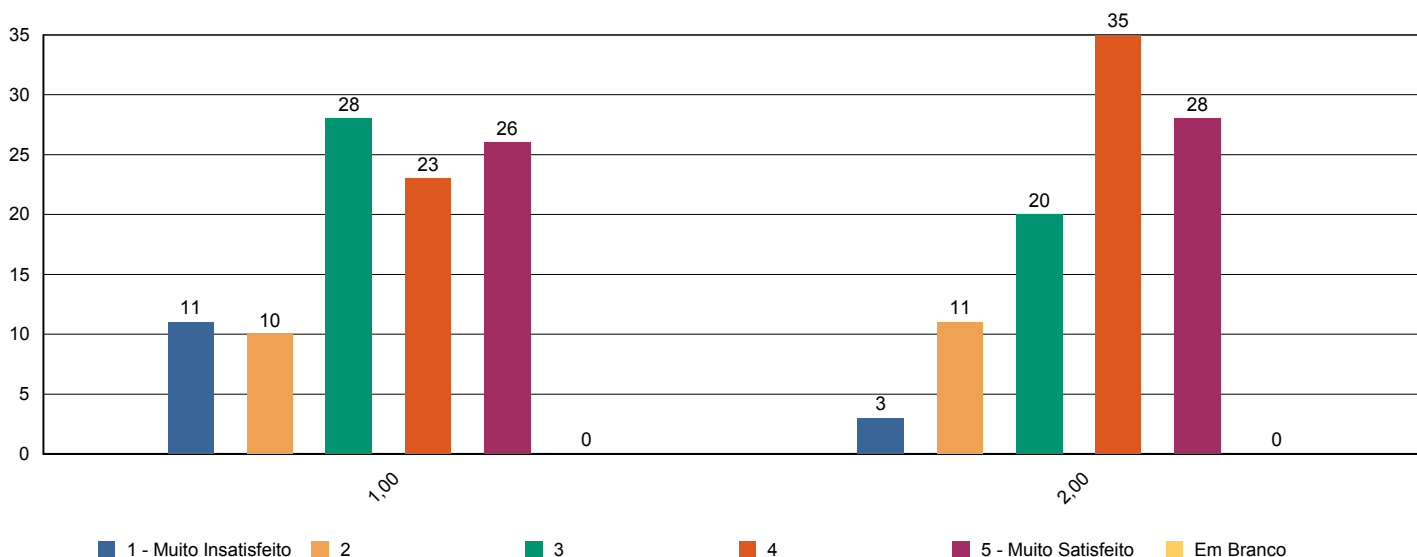



Sistema de Avaliação Institucional

Avaliação	1º Avaliação Institucional de 2011	09/05/2011 à 12/08/2011
Localidade	UNASP São Paulo	
Curso	Tecnologia em Análise e Desenvolvimento de Sistemas	Participantes 104
Dimensão	6 - Organização e Gestão da Instituição	
Questionário	Coordenadoria do curso	

perguntas	total	brancos
1 - Disposição do coordenador para ouvir e orientar os alunos.	102	2
2 - Liderança do curso.	104	0

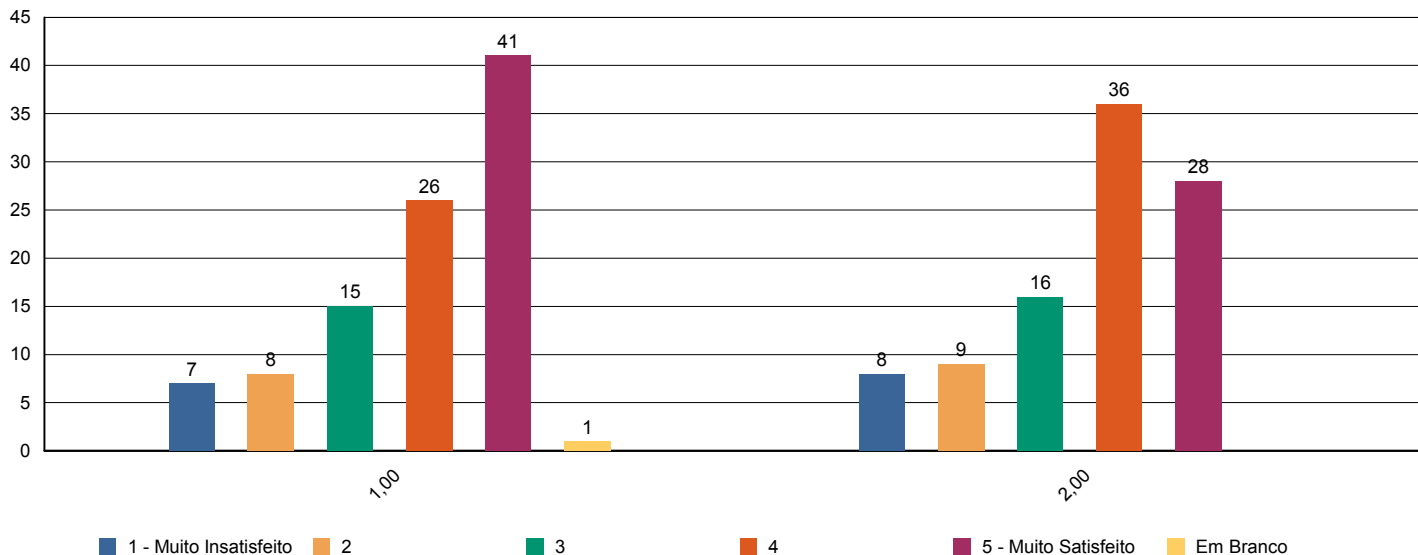



Sistema de Avaliação Institucional

Avaliação	1º Avaliação Institucional de 2011	09/05/2011 à 12/08/2011
Localidade	UNASP São Paulo	
Curso	Tecnologia em Análise e Desenvolvimento de Sistemas	Participantes 104
Dimensão	7 - Infraestrutura Física e recursos de apoio	
Questionário	Infraestrutura	

perguntas	total	brancos
1 - Sala de aula	103	1
2 - Sanitários	104	0
3 - Cantina	96	8
4 - Espaços de convivência (centro de vivência, quadras, jardins, etc.)	100	4
5 - Livros, periódicos e outros materiais disponíveis na biblioteca.	102	2
6 - Laboratórios e outros espaços para atividades práticas.	99	5
7 - Acesso à Internet para pesquisa acadêmica.	104	0

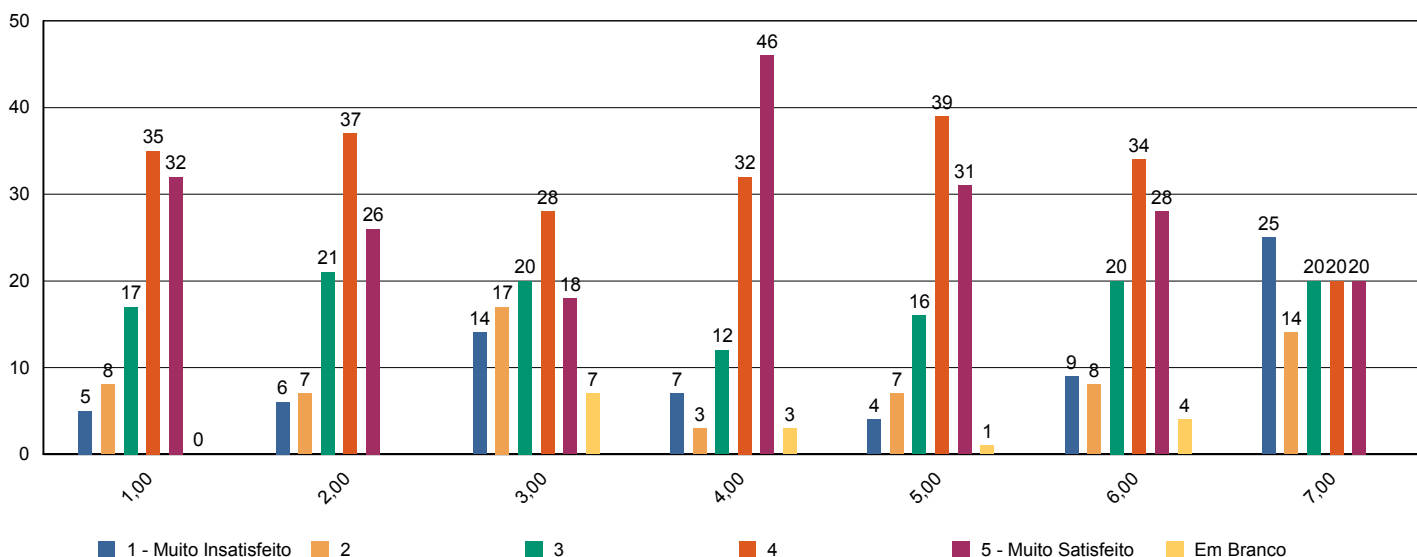



Sistema de Avaliação Institucional

Avaliação	1º Avaliação Institucional de 2011	09/05/2011 à 12/08/2011
Localidade	UNASP São Paulo	
Curso	Tecnologia em Análise e Desenvolvimento de Sistemas	Participantes 104
Dimensão	2 - Políticas Acadêmicas	
Questionário	Quanto ao professor	

perguntas	total	brancos
1 - Cumpre o programa e cronograma da disciplina.	735	20
2 - Utiliza procedimentos de avaliação adequados.	735	20
3 - Revela domínio do conteúdo.	737	18
4 - Relaciona sua disciplina com as demais do curso.	734	21
5 - Relaciona os valores bíblico-cristãos com os conteúdos ensinados.	728	27
6 - Tem boa comunicação e aborda o conteúdo com clareza.	734	21
7 - Não falta e cumpre os horários de início e encerramento das aulas.	735	20
8 - Promove suas aulas com ritmo e bom aproveitamento de tempo.	734	21
9 - Valoriza a participação do aluno na aula.	734	21
10 - Apresenta no início do semestre o Plano de Ensino da disciplina.	726	29
11 - Incentiva a participação em eventos e projetos sociais, acadêmicos, culturais e espirituais.	713	42
12 - Propõe atividades desafiadoras que estimulam a investigação.	730	25
13 - Revela respeito no relacionamento com os alunos e professores.	735	20
14 - Apresenta atitudes positivas com relação à instituição.	724	31

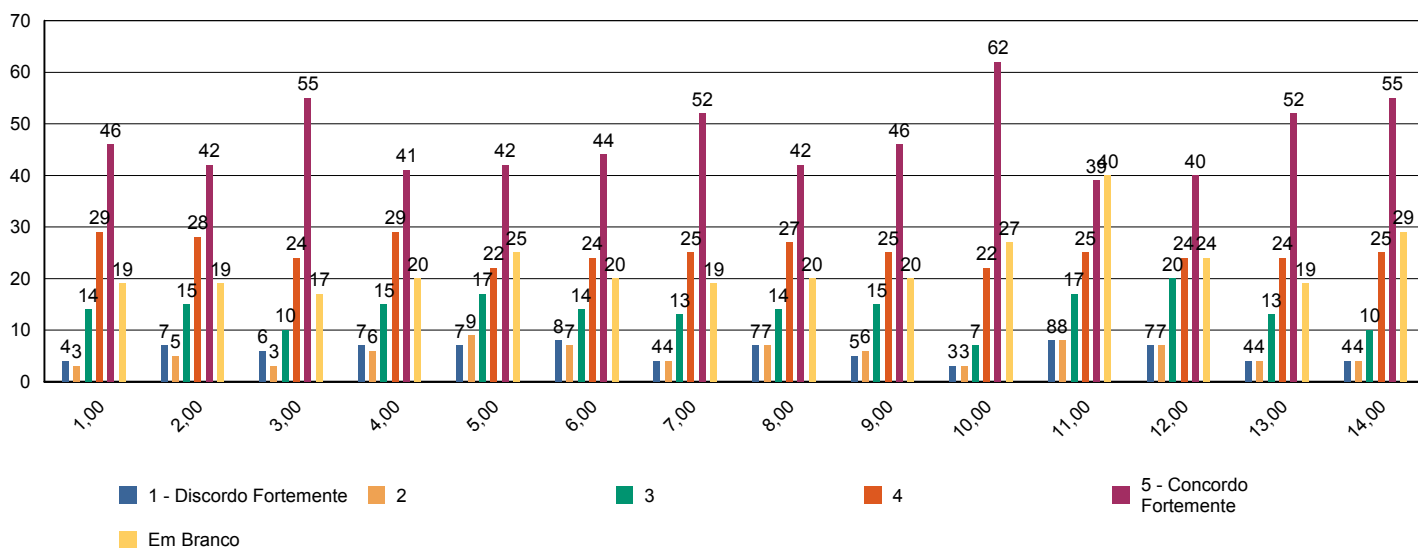



Sistema de Avaliação Institucional

Avaliação	1º Avaliação Institucional de 2011	09/05/2011 à 12/08/2011
Localidade	UNASP São Paulo	
Curso	Tecnologia em Análise e Desenvolvimento de Sistemas	Participantes 104
Dimensão	7 - Infraestrutura Física e recursos de apoio	
Questionário	Quanto ao Sistema de Avaliação	

perguntas	total	brancos
1 - O que você achou desse sistema avaliativo institucional?	104	0

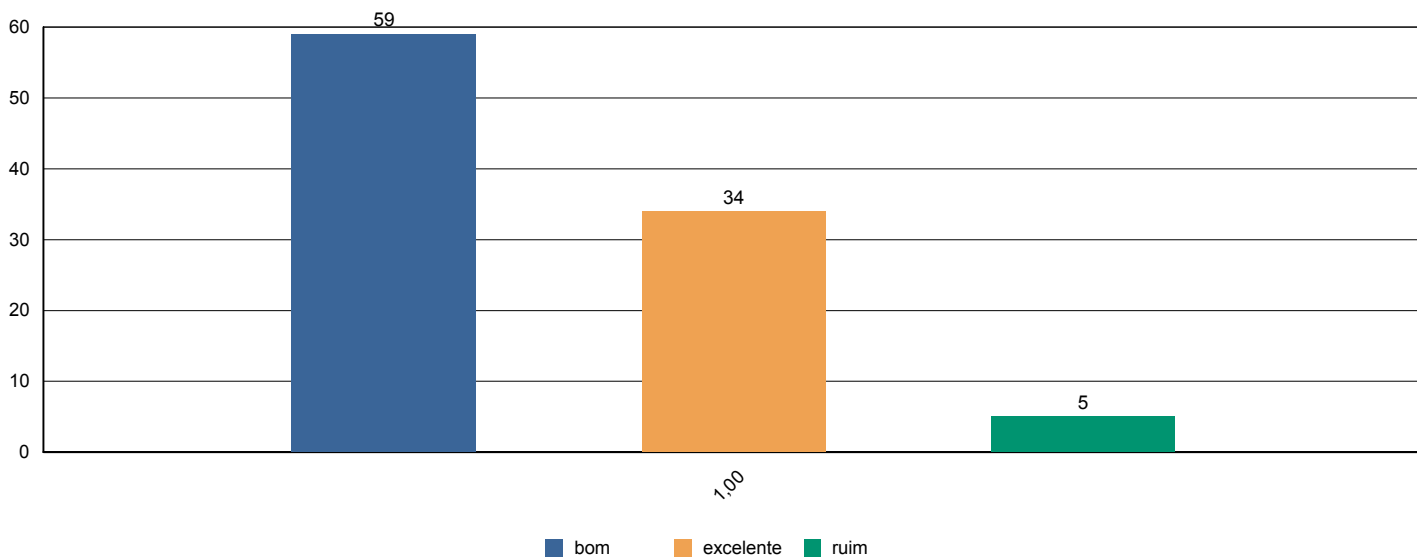



Sistema de Avaliação Institucional

Avaliação	1º Avaliação Institucional de 2011	09/05/2011 à 12/08/2011
Localidade	UNASP São Paulo	
Curso	Tecnologia em Análise e Desenvolvimento de Sistemas	Participantes 104
Dimensão	2 - Políticas Acadêmicas	
Questionário	Quanto às condições pedagógicas do curso	

perguntas	total	brancos
1 - Contribuição das disciplinas para minha formação profissional.	104	0
2 - Programas de extensão.	96	8
3 - Programa de iniciação científica do meu curso.	92	12
4 - Processo de desenvolvimento do Trabalho de Conclusão de Curso (TCC).	62	42
5 - Apoio à participação de alunos em eventos científicos fora da Instituição.	89	15
6 - Apoio espiritual.	102	2
7 - Programa de Apoio ao Discente (PROAD).	96	8
8 - Harmonia e sincronismo entre as disciplinas	104	0
9 - O meu grau de satisfação com o curso, como um todo, é:	104	0

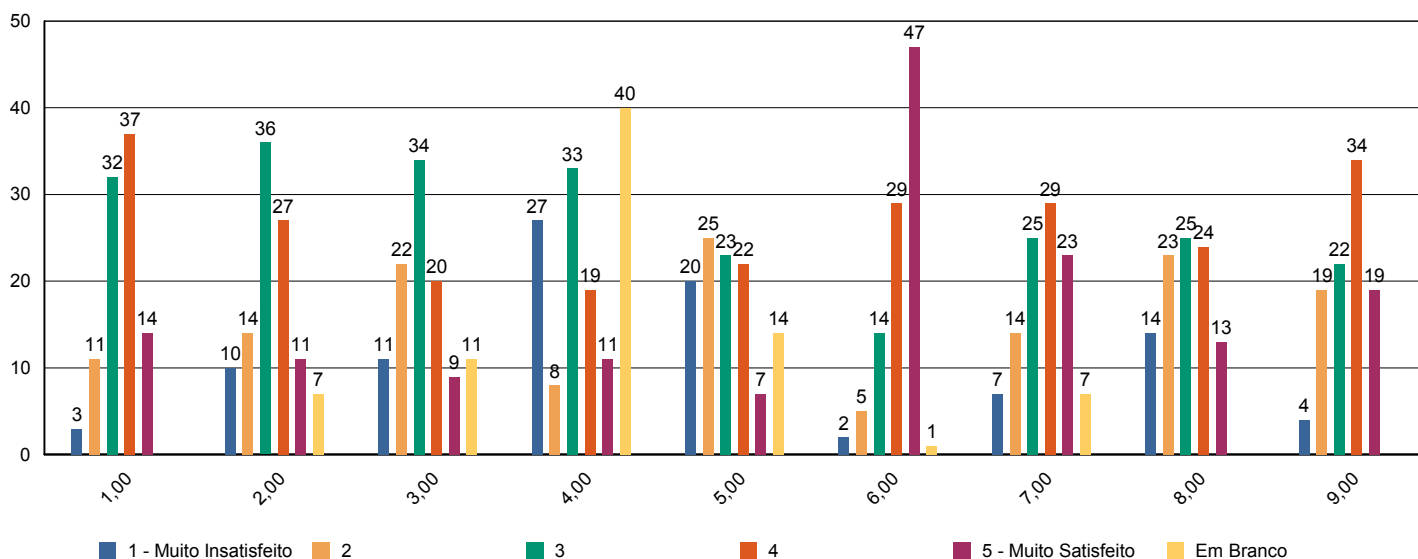



Sistema de Avaliação Institucional

Avaliação	1º Avaliação Institucional de 2011	09/05/2011 à 12/08/2011
Localidade	UNASP São Paulo	
Curso	Tecnologia em Análise e Desenvolvimento de Sistemas	Participantes 9
Dimensão	2 - Políticas Acadêmicas	
Questionário	Avalie a atuação do Colegiado do Curso (Docentes)	

perguntas	total	brancos
1 - Analisa, periodicamente, relatórios da Comissão Própria de Avaliação (CPA), Relatórios do MEC, da Comissão Interna de Avaliação de Curso (CIAC) e da Comissão de Avaliação Denominacional.	9	0
2 - Aprova os ementários e bibliografias das disciplinas.	9	0
3 - Atualiza, periodicamente, o Projeto Pedagógico de Curso (PPC).	9	0
4 - Aprecia os projetos apresentados pela Coordenadoria de Curso.	9	0
5 - Meu grau de satisfação com o curso.	9	0
6 - Meu grau de satisfação com o clima institucional.	9	0

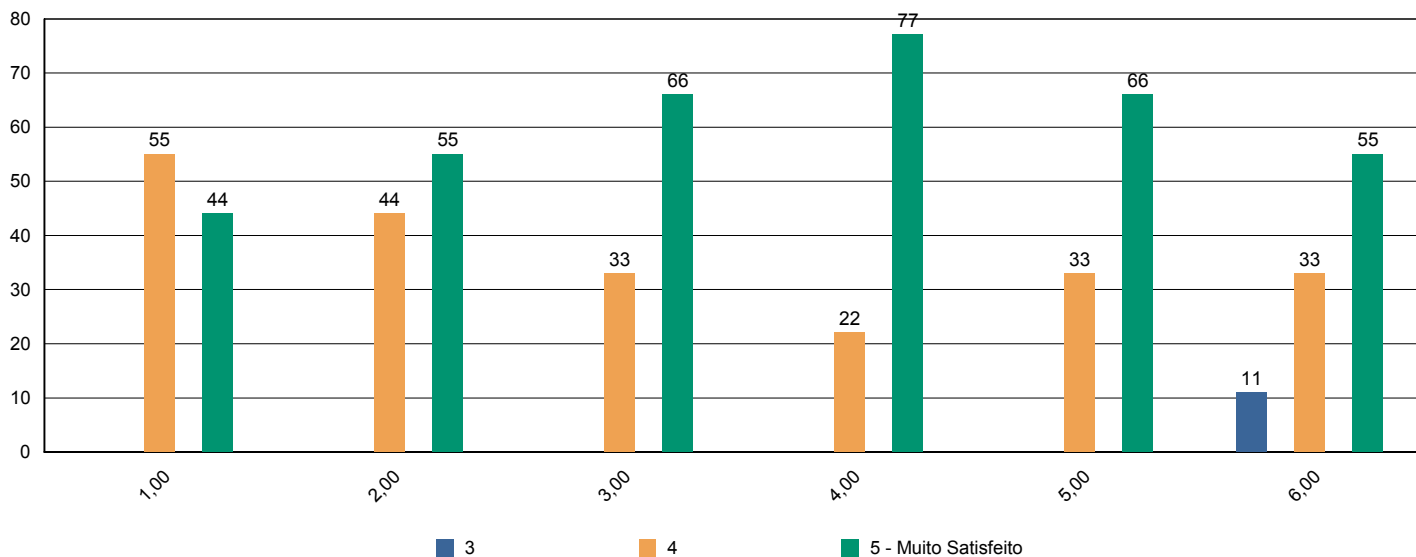



Sistema de Avaliação Institucional

Avaliação	1º Avaliação Institucional de 2011	09/05/2011 à 12/08/2011
Localidade	UNASP São Paulo	
Curso	Tecnologia em Análise e Desenvolvimento de Sistemas	Participantes 9
Dimensão	2 - Políticas Acadêmicas	
Questionário	Avalie o apoio que o curso oferece aos alunos (Docentes)	

perguntas	total	brancos
1 - Há programas de extensão como parte do projeto do curso.	8	1
2 - Há programas de iniciação científica como parte do projeto do curso.	8	1
3 - Há programa de monitoria.	9	0
4 - A Instituição dá apoio à participação discente em eventos científicos fora da instituição (encontros, congressos, etc..)	9	0
5 - As atividades promovidas pelo Programa de Atendimento ao Discente (PROAD) atendem às necessidades dos alunos.	7	2
6 - Há um programa efetivo de apoio espiritual aos alunos.	8	1
7 - O curso promove eventos acadêmico-científicos e culturais.	9	0

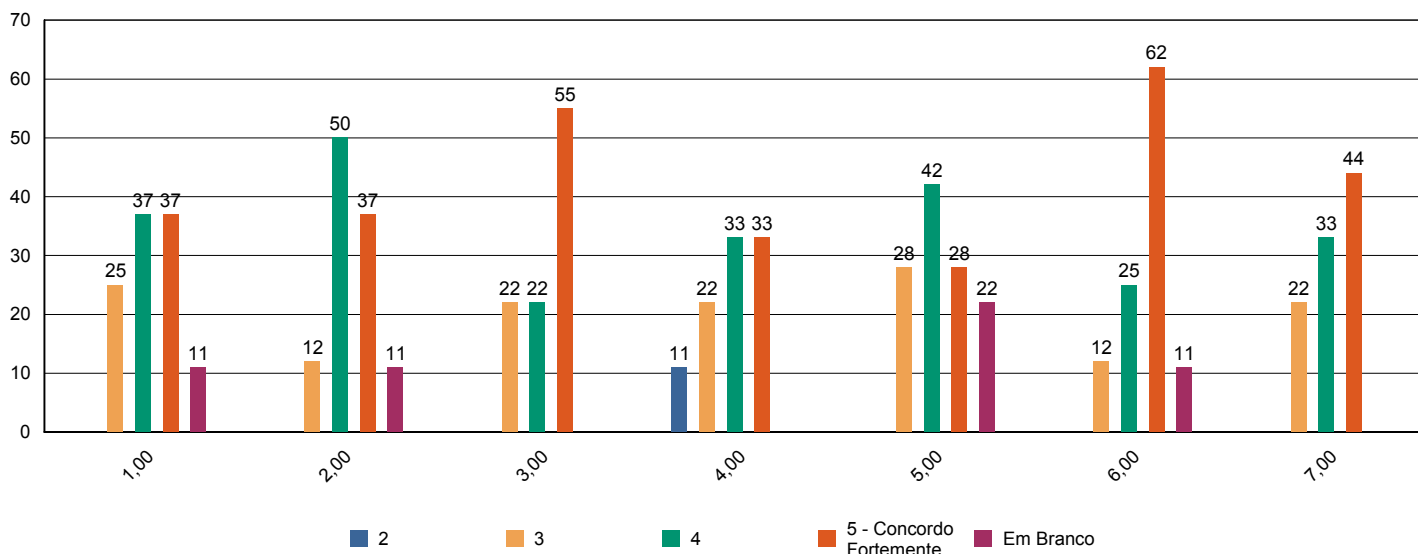



Sistema de Avaliação Institucional

Avaliação	1º Avaliação Institucional de 2011	09/05/2011 à 12/08/2011
Localidade	UNASP São Paulo	
Curso	Tecnologia em Análise e Desenvolvimento de Sistemas	Participantes 9
Dimensão	2 - Políticas Acadêmicas	
Questionário	Avalie o apoio que o curso oferece aos professores (Docentes)	

perguntas	total	brancos
1 - Programa de apoio à capacitação docente (PAD).	8	1
2 - Programa de atualização didático-pedagógica (PROAP).	8	1
3 - Apoio à participação em eventos científicos, encontros, congressos ,etc.. (PROAPARC)	8	1
4 - Espaço destinado à análise de relatos de experiências desenvolvidas em práticas pedagógicas com vistas à socialização dos resultados e melhoria do desempenho docente e discente no ensino–aprendizagem	8	1

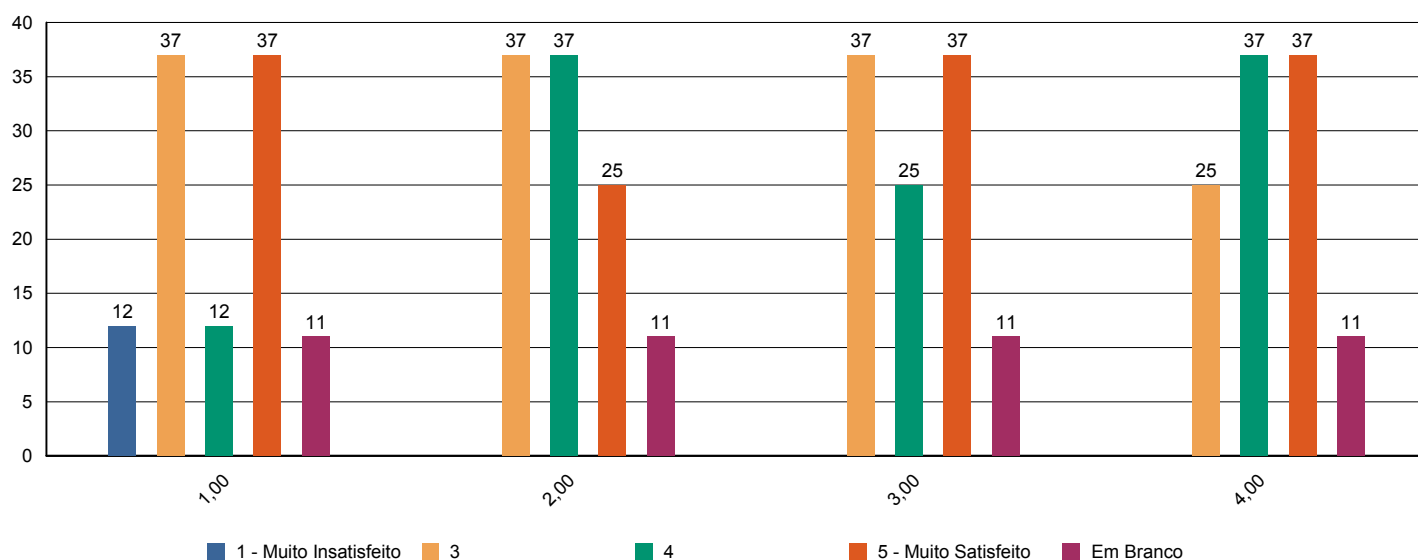



Sistema de Avaliação Institucional

Avaliação	1º Avaliação Institucional de 2011	09/05/2011 à 12/08/2011
Localidade	UNASP São Paulo	
Curso	Tecnologia em Análise e Desenvolvimento de Sistemas	Participantes 9
Dimensão	4 - Comunicação com a sociedade	
Questionário	Comunicação (Docentes)	

perguntas	total	brancos
1 - As informações sobre procedimentos de rotina (atribuição e horário de aulas, documentação, reuniões, salários e outros) são adequadamente divulgadas.	9	0
2 - Os eventos promovidos pela instituição são adequadamente divulgados.	9	0

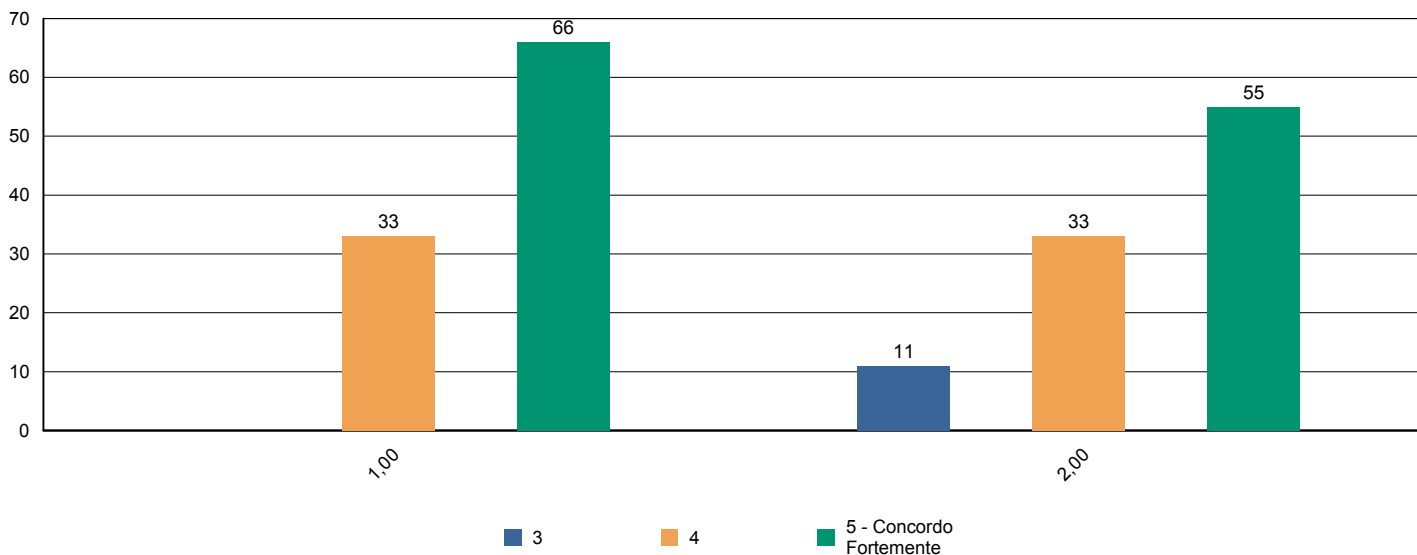



Sistema de Avaliação Institucional

Avaliação	1º Avaliação Institucional de 2011	09/05/2011 à 12/08/2011
Localidade	UNASP São Paulo	
Curso	Tecnologia em Análise e Desenvolvimento de Sistemas	Participantes 9
Dimensão	6 - Organização e Gestão da Instituição	
Questionário	Coordenadoria do Curso (Docentes)	

perguntas	total	brancos
1 - Disposição do coordenador para ouvir os professores.	9	0
2 - Interesse revelado na solução dos problemas.	9	0
3 - Coordenação das reuniões de Colegiado, CIAC e NDE abordando temas relevantes para o bom funcionamento do curso.	9	0
4 - As orientações recebidas.	9	0
5 - Administração e liderança do Curso.	9	0

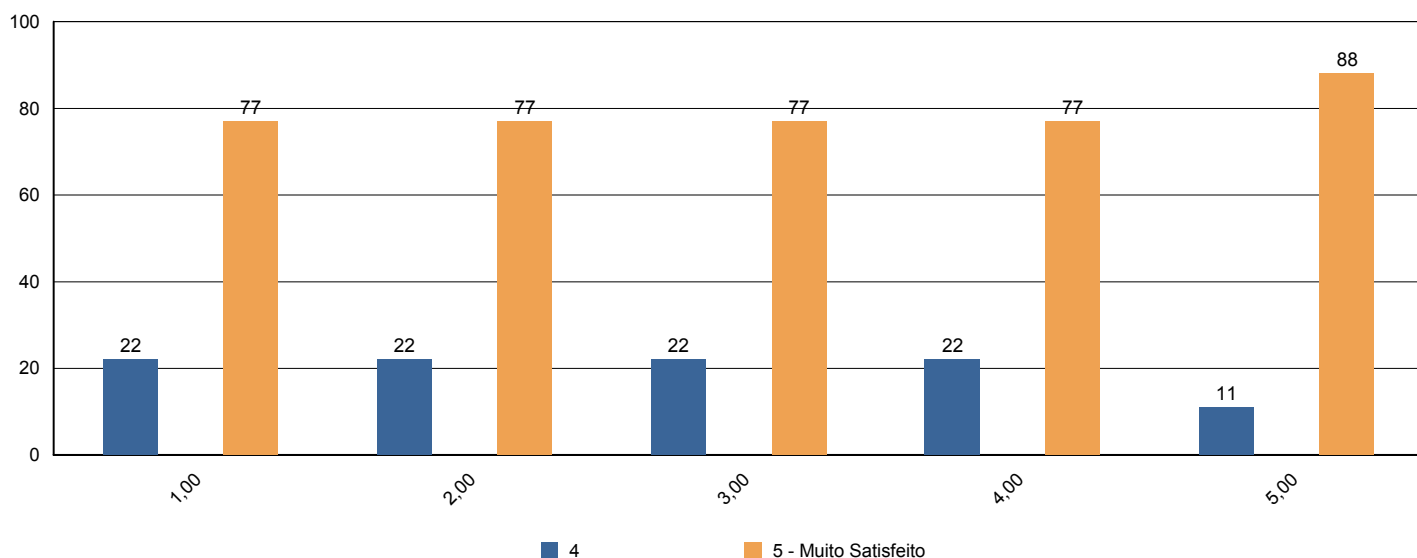



Sistema de Avaliação Institucional

Avaliação	1º Avaliação Institucional de 2011	09/05/2011 à 12/08/2011
Localidade	UNASP São Paulo	
Curso	Tecnologia em Análise e Desenvolvimento de Sistemas	Participantes 9
Dimensão	7 - Infraestrutura Física e recursos de apoio	
Questionário	Infraestrutura (Docentes)	

perguntas	total	brancos
1 - Salas de aula.	9	0
2 - Sanitários.	9	0
3 - Espaços de lazer (quadras, jardins, centro de vivência, etc.)	8	1
4 - Disponibilidade e suficiência do acervo da biblioteca	8	1
5 - Equipamentos disponíveis para uso didático	8	1
6 - Qualidade dos laboratórios	9	0
7 - Acesso a internet para pesquisa acadêmica	9	0
8 - Ambiente de trabalho (sala de professores, gabinetes, etc.)	9	0

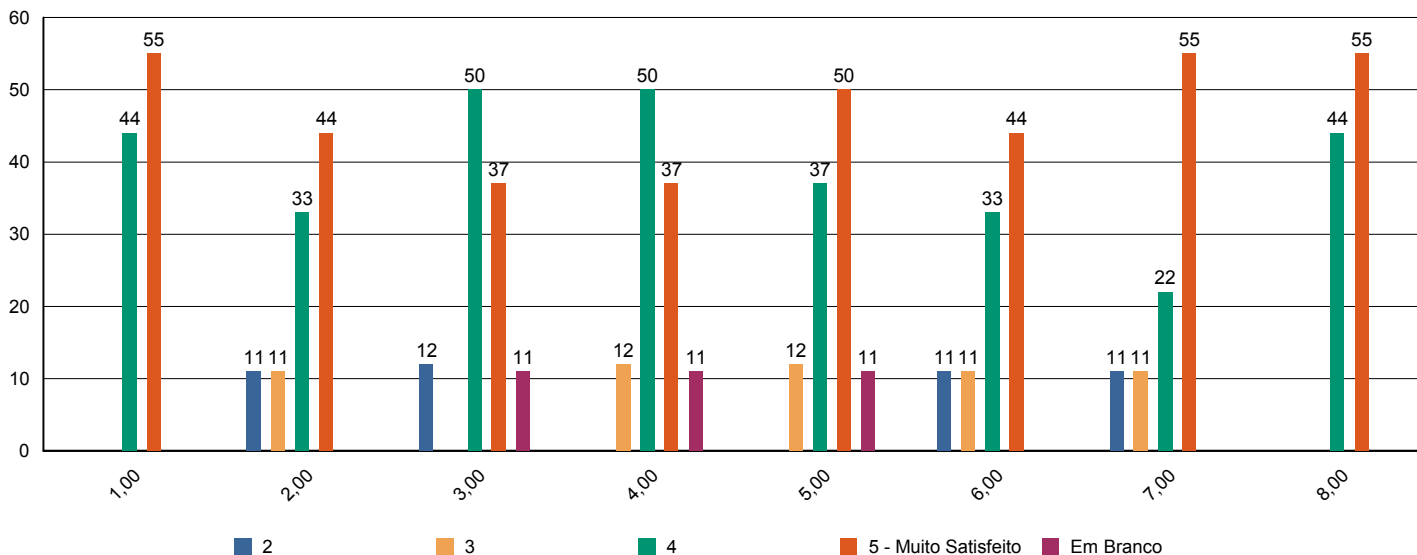



Sistema de Avaliação Institucional

Avaliação	1º Avaliação Institucional de 2011	09/05/2011 à 12/08/2011
Localidade	UNASP São Paulo	
Curso	Tecnologia em Análise e Desenvolvimento de Sistemas	Participantes 9
Dimensão	2 - Políticas Acadêmicas	
Questionário	Políticas Acadêmicas (Docentes)	

perguntas	total	brancos
1.1 - O perfil do egresso está adequadamente definido.	8	1
1.2 - A missão e os objetivos do curso estão bem definidos.	8	1
1.3 - As disciplinas se apresentam, ao longo do curso, em uma seqüência lógica tanto epistemológica quanto pedagogicamente.	8	1
1.4 - As disciplinas de um mesmo semestre apresentam relação entre si com caráter de complementaridade, isto é, o currículo apresenta uma integração horizontal	8	1

