

# Sistema de Avaliação Institucional

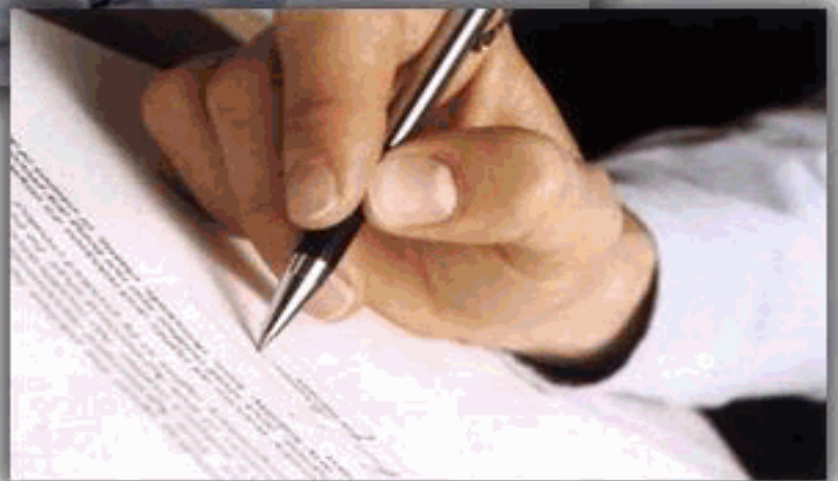



# Sistema de Avaliação Institucional

Avaliação	1º Avaliação Institucional de 2011		09/05/2011 à 12/08/2011
Localidade	Faculdade Adventista de Hortolândia   Hortolândia		
Curso	Administração		
Turma	Código SA1NBI	Matriculados	81
	Titulação Bacharel em Administração	Participantes	44 avaliadores   54 %
Dimensão	9 - Políticas de atendimento aos estudantes		
Questionário	Atendimento aos discentes		

perguntas	total	brancos
1 - Atendimento e serviço da cantina	43	1
2 - Atendimento na biblioteca.	43	1
3 - Atendimento na secretaria.	44	0
4 - Atendimento do setor de finanças.	39	5
5 - Atendimento do setor de Bolsas de Estudo.	39	5

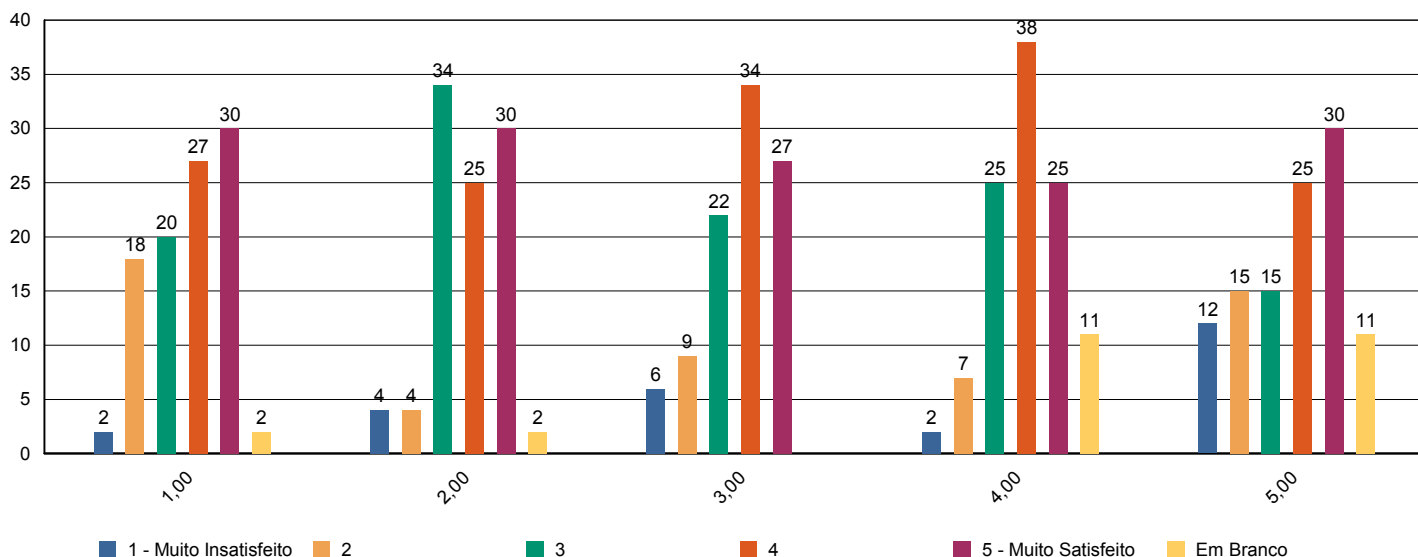



# Sistema de Avaliação Institucional

Avaliação	1º Avaliação Institucional de 2011		09/05/2011 à 12/08/2011
Localidade	Faculdade Adventista de Hortolândia   Hortolândia		
Curso	Administração		
Turma	Código SA1NBI	Matriculados	81
	Titulação Bacharel em Administração	Participantes	44 avaliadores   54 %
Dimensão	4 - Comunicação com a sociedade		
Questionário	Comunicação		

perguntas	total	brancos
1 - Informações sobre procedimentos de rotina (matrículas, pagamentos, horários de funcionamento, calendário, etc.) são adequadamente divulgadas.	44	0
2 - Eventos promovidos pela instituição são adequadamente divulgados.	44	0

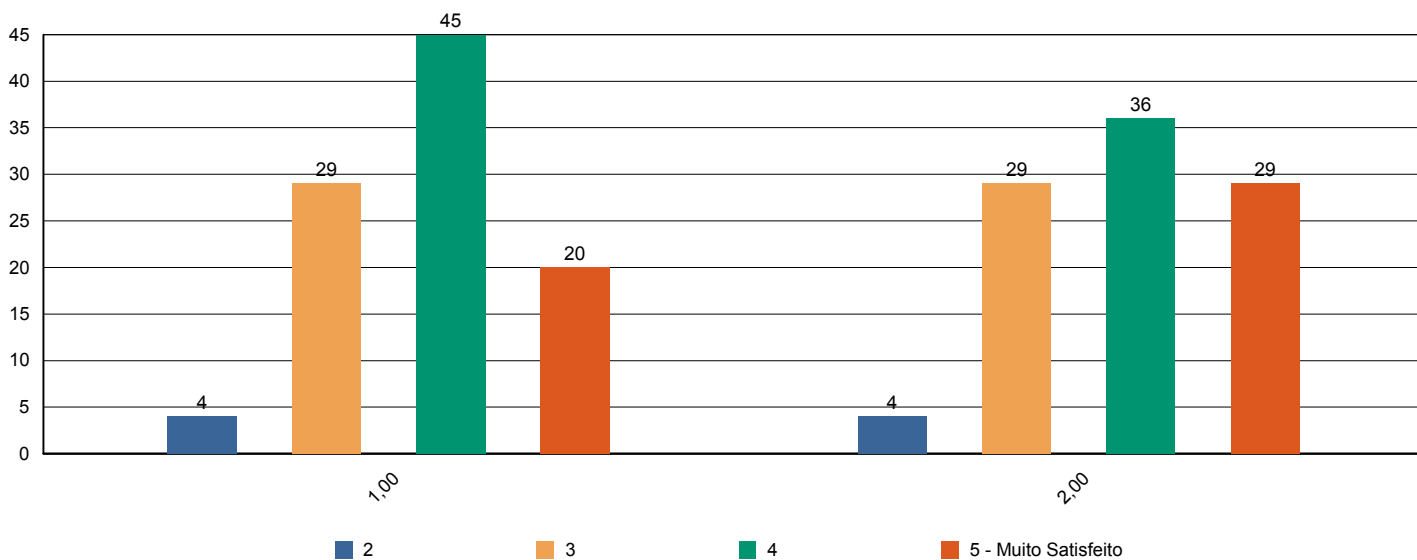



# Sistema de Avaliação Institucional

Avaliação	1º Avaliação Institucional de 2011		09/05/2011 à 12/08/2011
Localidade	Faculdade Adventista de Hortolândia   Hortolândia		
Curso	Administração		
Turma	Código SA1NBI	Matriculados	81
	Titulação Bacharel em Administração	Participantes	44 avaliadores   54 %
Dimensão	6 - Organização e Gestão da Instituição		
Questionário	Coordenadoria do curso		

perguntas	total	brancos
1 - Disposição do coordenador para ouvir e orientar os alunos.	43	1
2 - Liderança do curso.	43	1

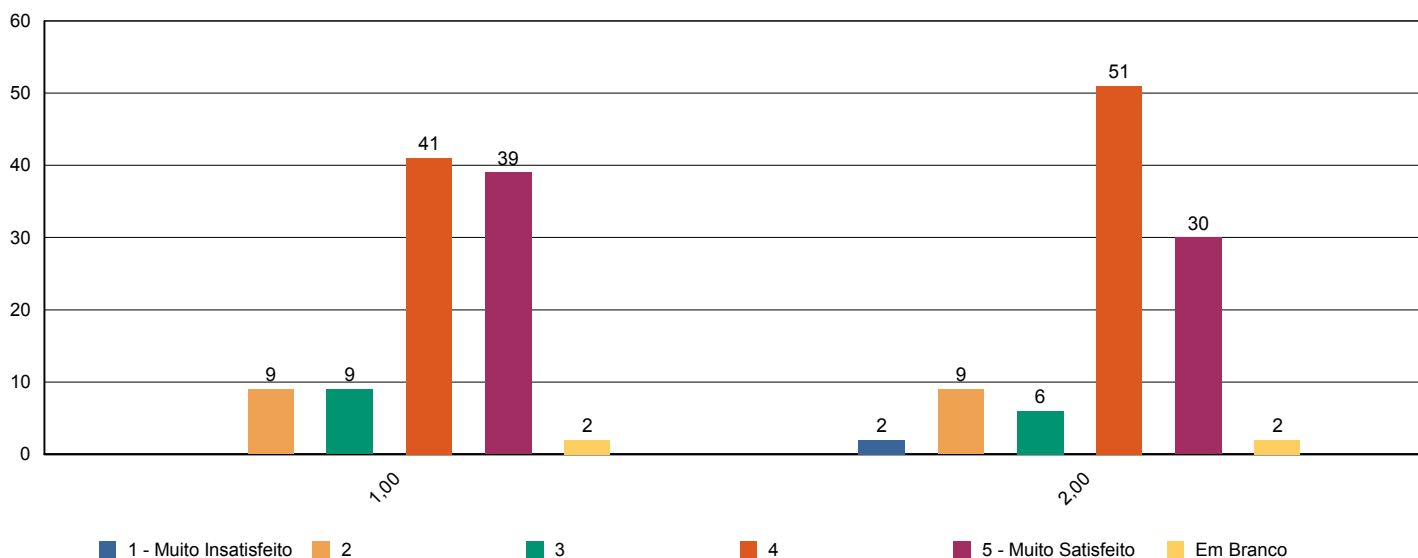



# Sistema de Avaliação Institucional

Avaliação	1º Avaliação Institucional de 2011		09/05/2011 à 12/08/2011
Localidade	Faculdade Adventista de Hortolândia   Hortolândia		
Curso	Administração		
Turma	Código SA1NBI	Matriculados	81
	Titulação Bacharel em Administração	Participantes	44 avaliadores   54 %
Dimensão	7 - Infraestrutura Física e recursos de apoio		
Questionário	Infraestrutura		

perguntas	total	brancos
1 - Sala de aula	44	0
2 - Sanitários	44	0
3 - Cantina	43	1
4 - Espaços de convivência (centro de vivência, quadras, jardins, etc.)	44	0
5 - Livros, periódicos e outros materiais disponíveis na biblioteca.	42	2
6 - Laboratórios e outros espaços para atividades práticas.	41	3
7 - Acesso à Internet para pesquisa acadêmica.	44	0

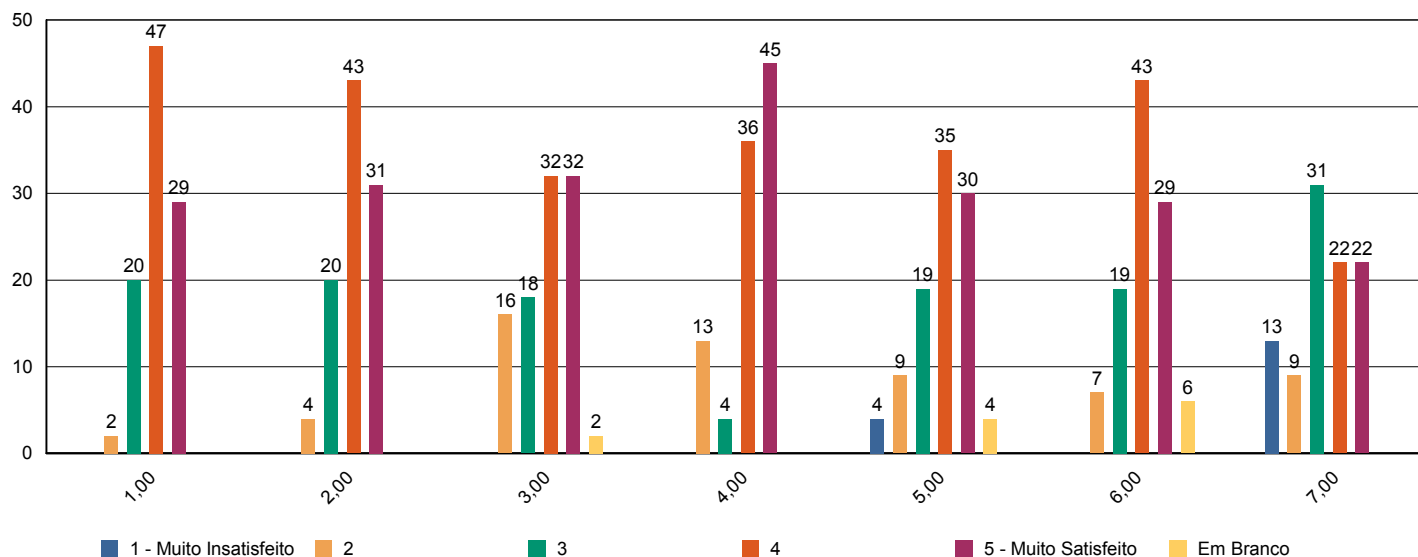



# Sistema de Avaliação Institucional

Avaliação	<b>1º Avaliação Institucional de 2011</b>		<b>09/05/2011 à 12/08/2011</b>	
Localidade	<b>Faculdade Adventista de Hortolândia   Hortolândia</b>			
Curso	<b>Administração</b>			
Turma	Código	<b>SA1NBI</b>	Matriculados	<b>81</b>
	Titulação	<b>Bacharel em Administração</b>	Participantes	<b>44 avaliadores   54 %</b>
Dimensão	<b>2 - Políticas Acadêmicas</b>			
Questionário	<b>Quanto ao professor</b>			

perguntas	total	brancos
1 - Cumpre o programa e cronograma da disciplina.	304	4
2 - Utiliza procedimentos de avaliação adequados.	304	4
3 - Revela domínio do conteúdo.	303	5
4 - Relaciona sua disciplina com as demais do curso.	303	5
5 - Relaciona os valores bíblico-cristãos com os conteúdos ensinados.	294	14
6 - Tem boa comunicação e aborda o conteúdo com clareza.	303	5
7 - Não falta e cumpre os horários de início e encerramento das aulas.	301	7
8 - Promove suas aulas com ritmo e bom aproveitamento de tempo.	302	6
9 - Valoriza a participação do aluno na aula.	303	5
10 - Apresenta no início do semestre o Plano de Ensino da disciplina.	304	4
11 - Incentiva a participação em eventos e projetos sociais, acadêmicos, culturais e espirituais.	298	10
12 - Propõe atividades desafiadoras que estimulam a investigação.	298	10
13 - Revela respeito no relacionamento com os alunos e professores.	303	5
14 - Apresenta atitudes positivas com relação à instituição.	303	5

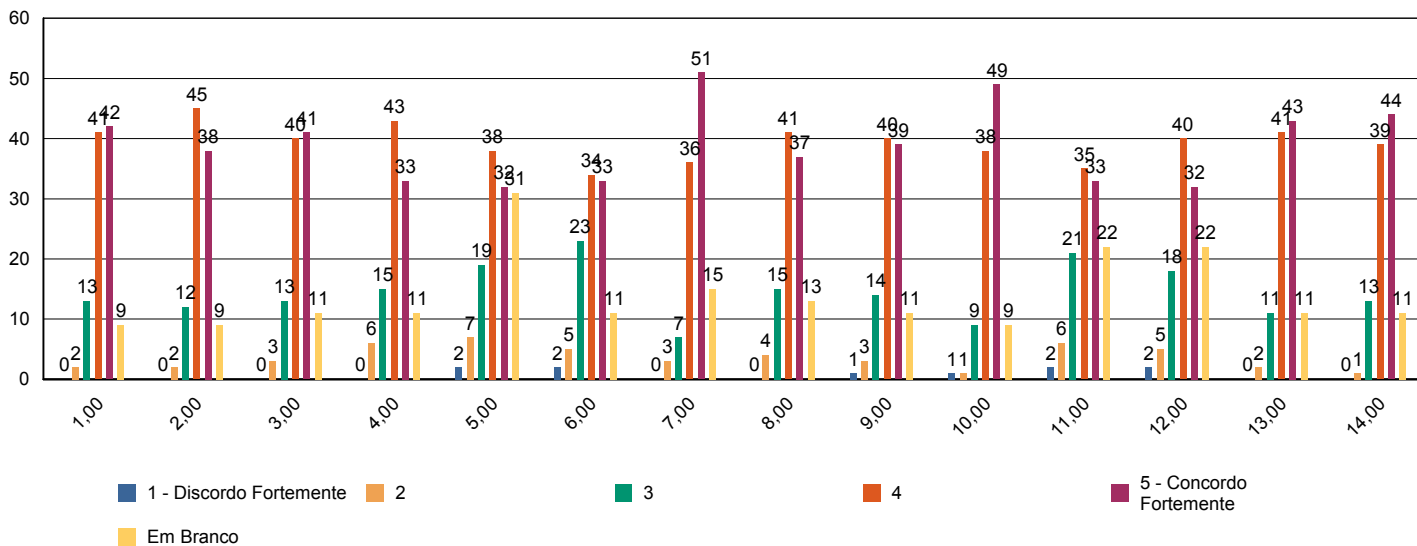



# Sistema de Avaliação Institucional

Avaliação	1º Avaliação Institucional de 2011		09/05/2011 à 12/08/2011
Localidade	Faculdade Adventista de Hortolândia   Hortolândia		
Curso	Administração		
Turma	Código SA1NBI	Matriculados	81
	Titulação Bacharel em Administração	Participantes	44 avaliadores   54 %
Dimensão	7 - Infraestrutura Física e recursos de apoio		
Questionário	Quanto ao Sistema de Avaliação		

perguntas	total	brancos
1 - O que você achou desse sistema avaliativo institucional?	44	0

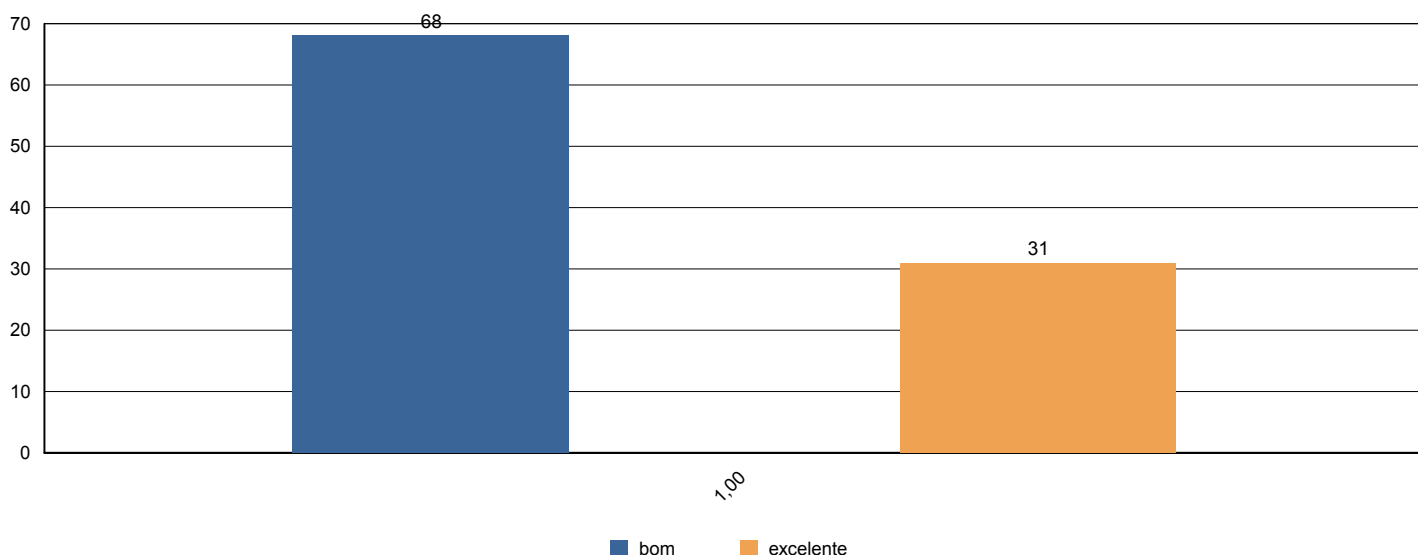



# Sistema de Avaliação Institucional

Avaliação	1º Avaliação Institucional de 2011		09/05/2011 à 12/08/2011
Localidade	Faculdade Adventista de Hortolândia   Hortolândia		
Curso	Administração		
Turma	Código SA1NBI	Matriculados	81
	Titulação Bacharel em Administração	Participantes	44 avaliadores   54 %
Dimensão	2 - Políticas Acadêmicas		
Questionário	Quanto às condições pedagógicas do curso		

perguntas	total	brancos
1 - Contribuição das disciplinas para minha formação profissional.	44	0
2 - Programas de extensão.	41	3
3 - Programa de iniciação científica do meu curso.	42	2
4 - Processo de desenvolvimento do Trabalho de Conclusão de Curso (TCC).	26	18
5 - Apoio à participação de alunos em eventos científicos fora da Instituição.	33	11
6 - Apoio espiritual.	41	3
7 - Programa de Apoio ao Discente (PROAD).	31	13
8 - Harmonia e sincronismo entre as disciplinas	44	0
9 - O meu grau de satisfação com o curso, como um todo, é:	44	0

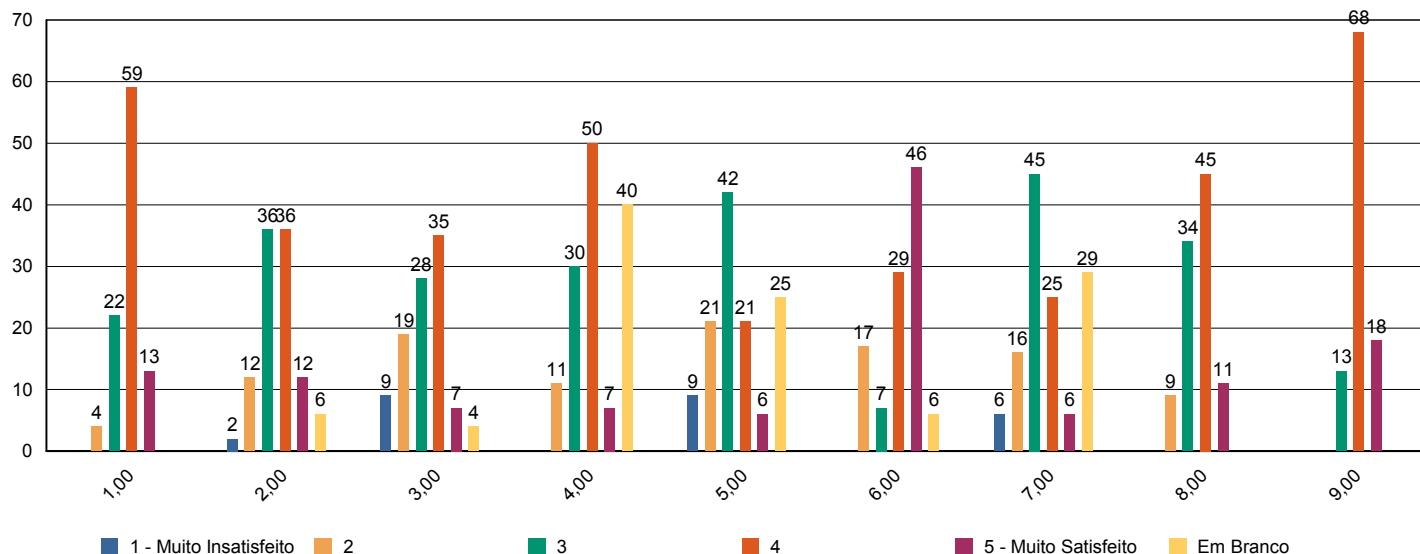





# Sistema de Avaliação Institucional

Avaliação	1º Avaliação Institucional de 2011		09/05/2011 à 12/08/2011
Localidade	Faculdade Adventista de Hortolândia   Hortolândia		
Curso	Administração		
Turma	Código SA1NCI	Matriculados	106
	Titulação Bacharel em Administração	Participantes	53 avaliadores   50 %
Dimensão	9 - Políticas de atendimento aos estudantes		
Questionário	Atendimento aos discentes		

perguntas	total	brancos
1 - Atendimento e serviço da cantina	51	2
2 - Atendimento na biblioteca.	51	2
3 - Atendimento na secretaria.	53	0
4 - Atendimento do setor de finanças.	50	3
5 - Atendimento do setor de Bolsas de Estudo.	44	9

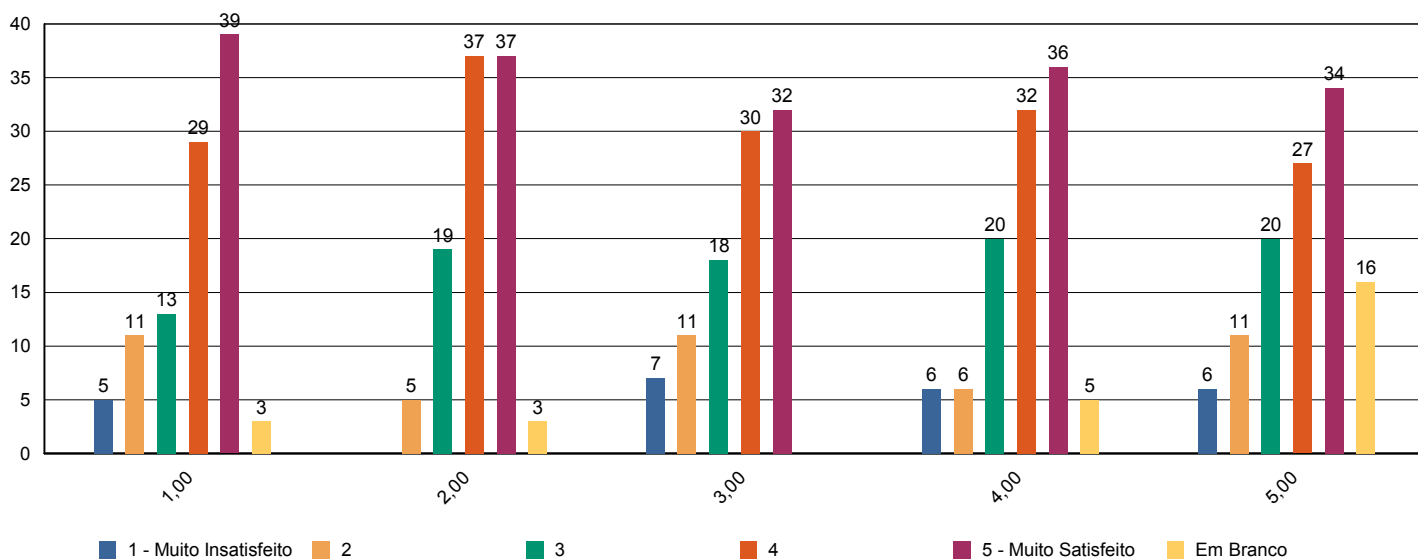



# Sistema de Avaliação Institucional

Avaliação	1º Avaliação Institucional de 2011		09/05/2011 à 12/08/2011
Localidade	Faculdade Adventista de Hortolândia   Hortolândia		
Curso	Administração		
Turma	Código SA1NCI	Matriculados	106
	Titulação Bacharel em Administração	Participantes	53 avaliadores   50 %
Dimensão	4 - Comunicação com a sociedade		
Questionário	Comunicação		

perguntas	total	brancos
1 - Informações sobre procedimentos de rotina (matrículas, pagamentos, horários de funcionamento, calendário, etc.) são adequadamente divulgadas.	53	0
2 - Eventos promovidos pela instituição são adequadamente divulgados.	53	0

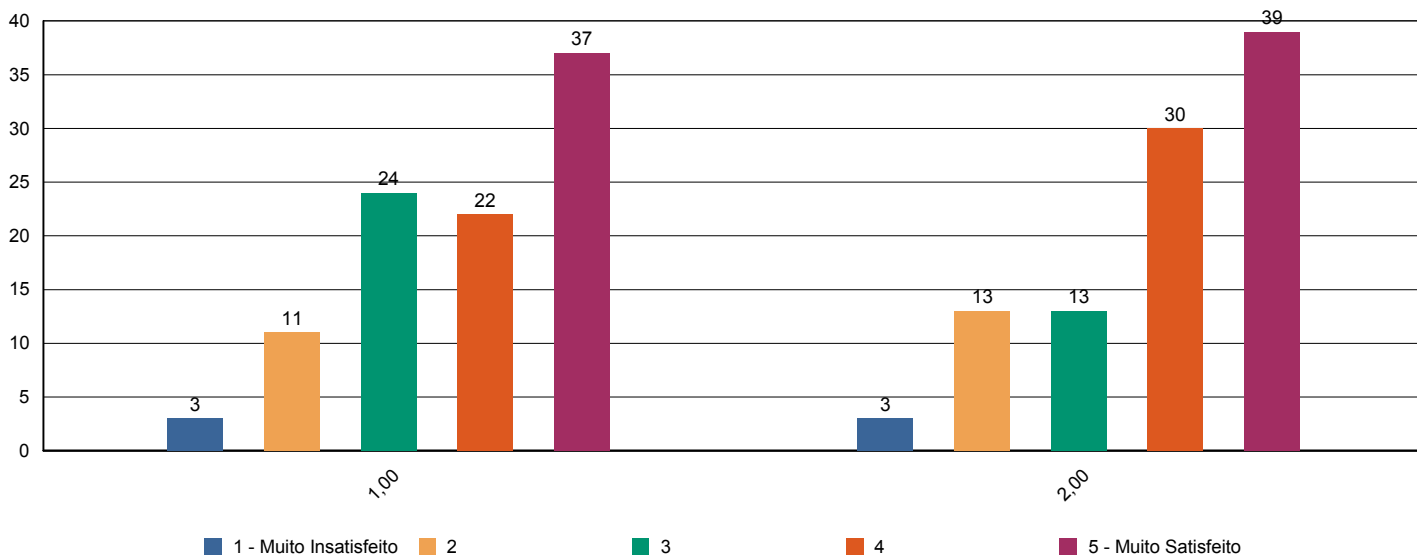



# Sistema de Avaliação Institucional

Avaliação	1º Avaliação Institucional de 2011		09/05/2011 à 12/08/2011
Localidade	Faculdade Adventista de Hortolândia   Hortolândia		
Curso	Administração		
Turma	Código SA1NCI	Matriculados	106
	Titulação Bacharel em Administração	Participantes	53 avaliadores   50 %
Dimensão	6 - Organização e Gestão da Instituição		
Questionário	Coordenadoria do curso		

perguntas	total	brancos
1 - Disposição do coordenador para ouvir e orientar os alunos.	51	2
2 - Liderança do curso.	52	1

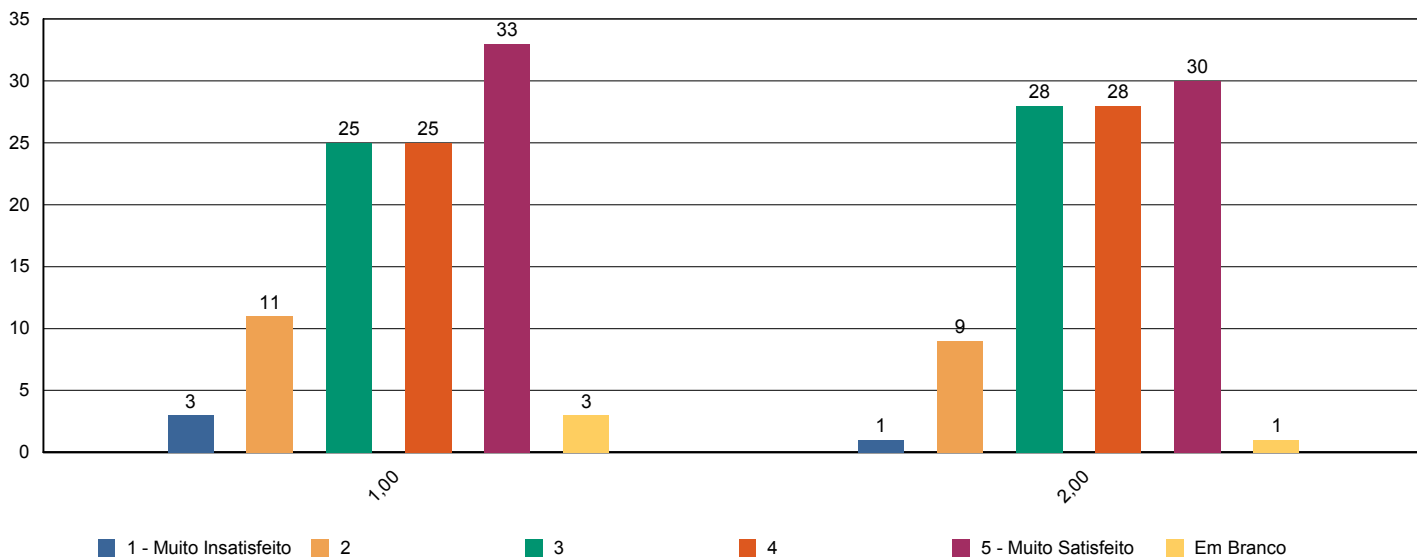



# Sistema de Avaliação Institucional

Avaliação	1º Avaliação Institucional de 2011		09/05/2011 à 12/08/2011
Localidade	Faculdade Adventista de Hortolândia   Hortolândia		
Curso	Administração		
Turma	Código SA1NCI	Matriculados	106
	Titulação Bacharel em Administração	Participantes	53 avaliadores   50 %
Dimensão	7 - Infraestrutura Física e recursos de apoio		
Questionário	Infraestrutura		

perguntas	total	brancos
1 - Sala de aula	52	1
2 - Sanitários	53	0
3 - Cantina	53	0
4 - Espaços de convivência (centro de vivência, quadras, jardins, etc.)	51	2
5 - Livros, periódicos e outros materiais disponíveis na biblioteca.	51	2
6 - Laboratórios e outros espaços para atividades práticas.	48	5
7 - Acesso à Internet para pesquisa acadêmica.	52	1

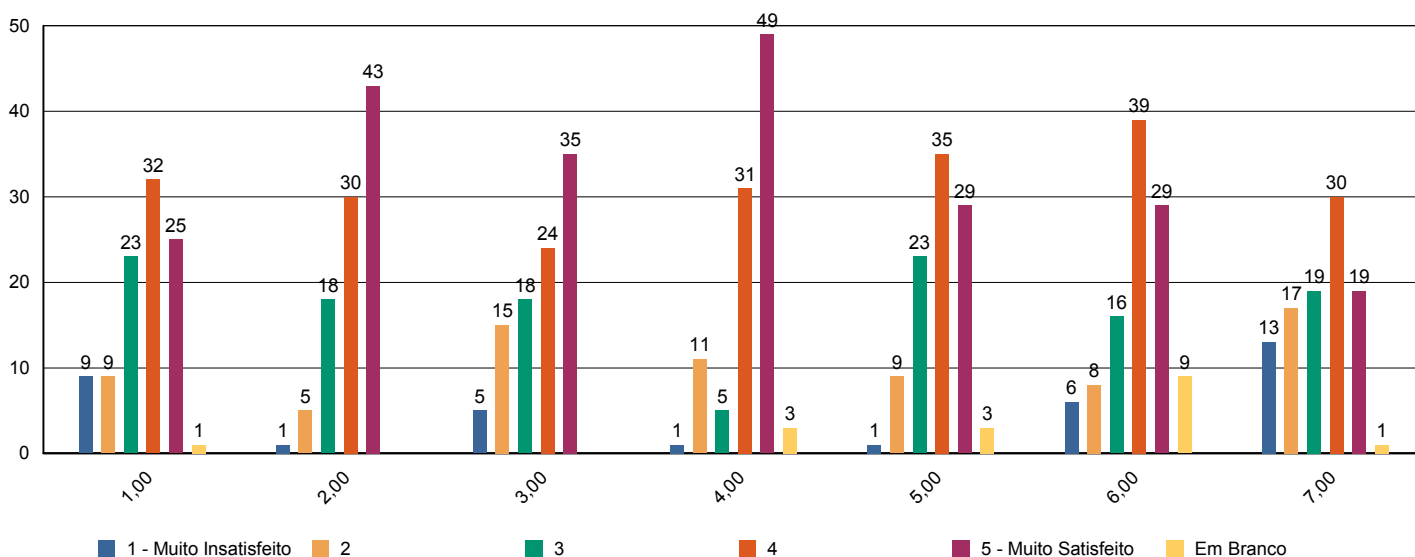



# Sistema de Avaliação Institucional

Avaliação	<b>1º Avaliação Institucional de 2011</b>		<b>09/05/2011 à 12/08/2011</b>	
Localidade	<b>Faculdade Adventista de Hortolândia   Hortolândia</b>			
Curso	<b>Administração</b>			
Turma	Código	<b>SA1NCI</b>	Matriculados	<b>106</b>
	Titulação	<b>Bacharel em Administração</b>	Participantes	<b>53 avaliadores   50 %</b>
Dimensão	<b>2 - Políticas Acadêmicas</b>			
Questionário	<b>Quanto ao professor</b>			

perguntas	total	brancos
1 - Cumpre o programa e cronograma da disciplina.	417	7
2 - Utiliza procedimentos de avaliação adequados.	419	5
3 - Revela domínio do conteúdo.	412	12
4 - Relaciona sua disciplina com as demais do curso.	419	5
5 - Relaciona os valores bíblico-cristãos com os conteúdos ensinados.	412	12
6 - Tem boa comunicação e aborda o conteúdo com clareza.	419	5
7 - Não falta e cumpre os horários de início e encerramento das aulas.	414	10
8 - Promove suas aulas com ritmo e bom aproveitamento de tempo.	413	11
9 - Valoriza a participação do aluno na aula.	419	5
10 - Apresenta no início do semestre o Plano de Ensino da disciplina.	418	6
11 - Incentiva a participação em eventos e projetos sociais, acadêmicos, culturais e espirituais.	408	16
12 - Propõe atividades desafiadoras que estimulam a investigação.	413	11
13 - Revela respeito no relacionamento com os alunos e professores.	419	5
14 - Apresenta atitudes positivas com relação à instituição.	419	5

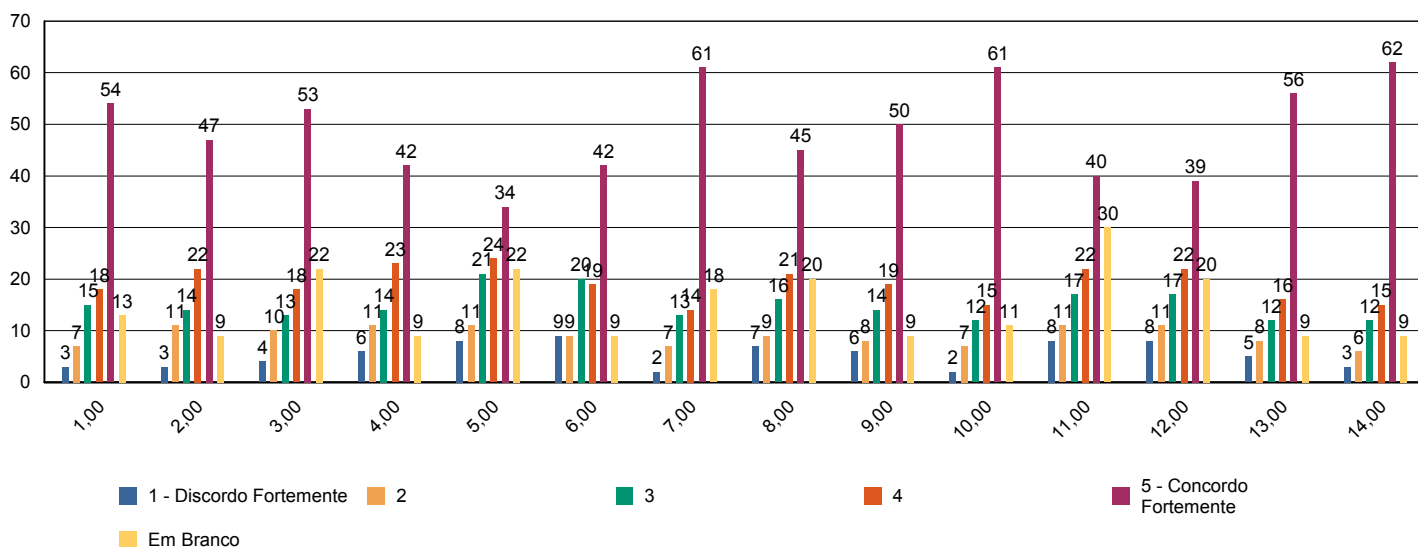



# Sistema de Avaliação Institucional

Avaliação	1º Avaliação Institucional de 2011		09/05/2011 à 12/08/2011
Localidade	Faculdade Adventista de Hortolândia   Hortolândia		
Curso	Administração		
Turma	Código SA1NCI	Matriculados	106
	Titulação Bacharel em Administração	Participantes	53 avaliadores   50 %
Dimensão	7 - Infraestrutura Física e recursos de apoio		
Questionário	Quanto ao Sistema de Avaliação		

perguntas	total	brancos
1 - O que você achou desse sistema avaliativo institucional?	53	0

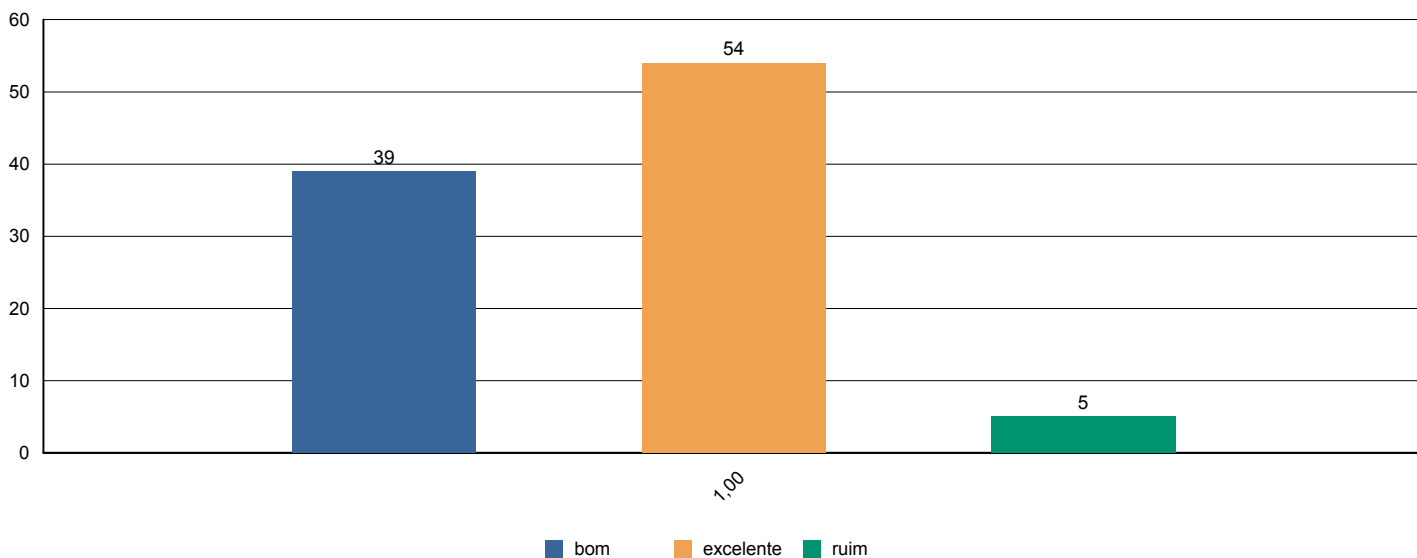



# Sistema de Avaliação Institucional

Avaliação	<b>1º Avaliação Institucional de 2011</b>		<b>09/05/2011 à 12/08/2011</b>	
Localidade	<b>Faculdade Adventista de Hortolândia   Hortolândia</b>			
Curso	<b>Administração</b>			
Turma	Código	<b>SA1NCI</b>	Matriculados	<b>106</b>
	Titulação	<b>Bacharel em Administração</b>	Participantes	<b>53 avaliadores   50 %</b>
Dimensão	<b>2 - Políticas Acadêmicas</b>			
Questionário	<b>Quanto às condições pedagógicas do curso</b>			

perguntas	total	brancos
1 - Contribuição das disciplinas para minha formação profissional.	53	0
2 - Programas de extensão.	49	4
3 - Programa de iniciação científica do meu curso.	53	0
4 - Processo de desenvolvimento do Trabalho de Conclusão de Curso (TCC).	36	17
5 - Apoio à participação de alunos em eventos científicos fora da Instituição.	37	16
6 - Apoio espiritual.	52	1
7 - Programa de Apoio ao Discente (PROAD).	46	7
8 - Harmonia e sincronismo entre as disciplinas	53	0
9 - O meu grau de satisfação com o curso, como um todo, é:	53	0

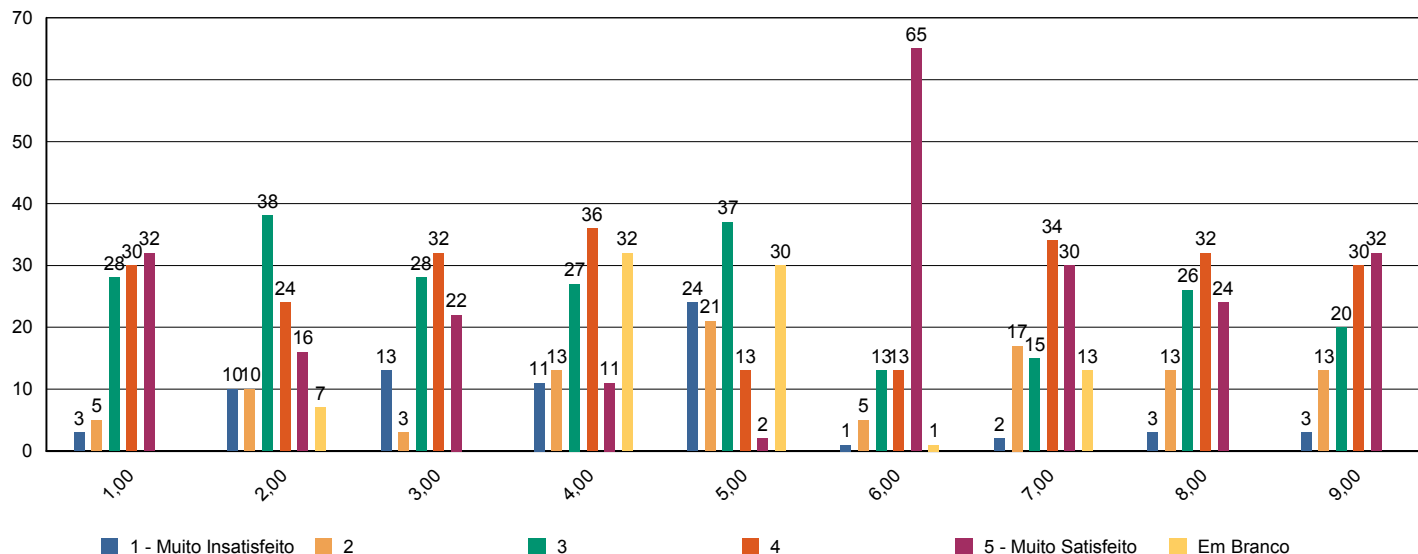



# Sistema de Avaliação Institucional

Avaliação	1º Avaliação Institucional de 2011		09/05/2011 à 12/08/2011
Localidade	Faculdade Adventista de Hortolândia   Hortolândia		
Curso	Administração		
Turma	Código SA3NAI	Matriculados	74
	Titulação Bacharel em Administração	Participantes	33 avaliadores   45 %
Dimensão	9 - Políticas de atendimento aos estudantes		
Questionário	Atendimento aos discentes		

perguntas	total	brancos
1 - Atendimento e serviço da cantina	32	1
2 - Atendimento na biblioteca.	32	1
3 - Atendimento na secretaria.	32	1
4 - Atendimento do setor de finanças.	31	2
5 - Atendimento do setor de Bolsas de Estudo.	26	7

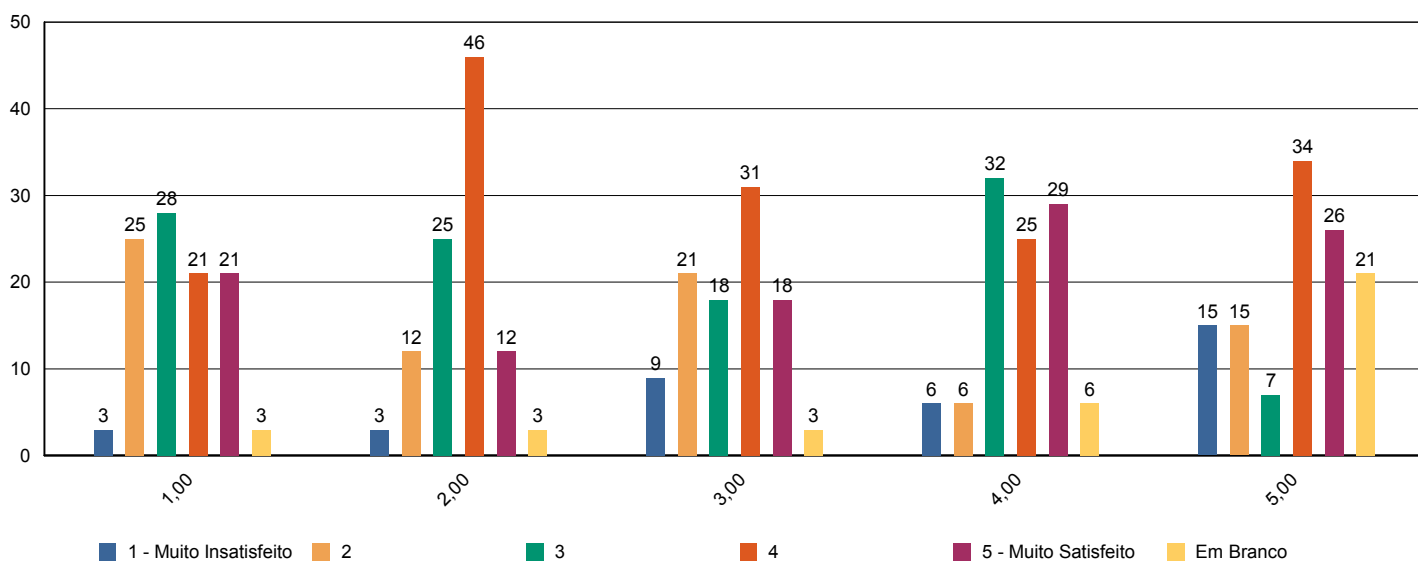





# Sistema de Avaliação Institucional

Avaliação	1º Avaliação Institucional de 2011		09/05/2011 à 12/08/2011
Localidade	Faculdade Adventista de Hortolândia   Hortolândia		
Curso	Administração		
Turma	Código SA3NAI	Matriculados	74
	Titulação Bacharel em Administração	Participantes	33 avaliadores   45 %
Dimensão	4 - Comunicação com a sociedade		
Questionário	Comunicação		

perguntas	total	brancos
1 - Informações sobre procedimentos de rotina (matrículas, pagamentos, horários de funcionamento, calendário, etc.) são adequadamente divulgadas.	31	2
2 - Eventos promovidos pela instituição são adequadamente divulgados.	30	3

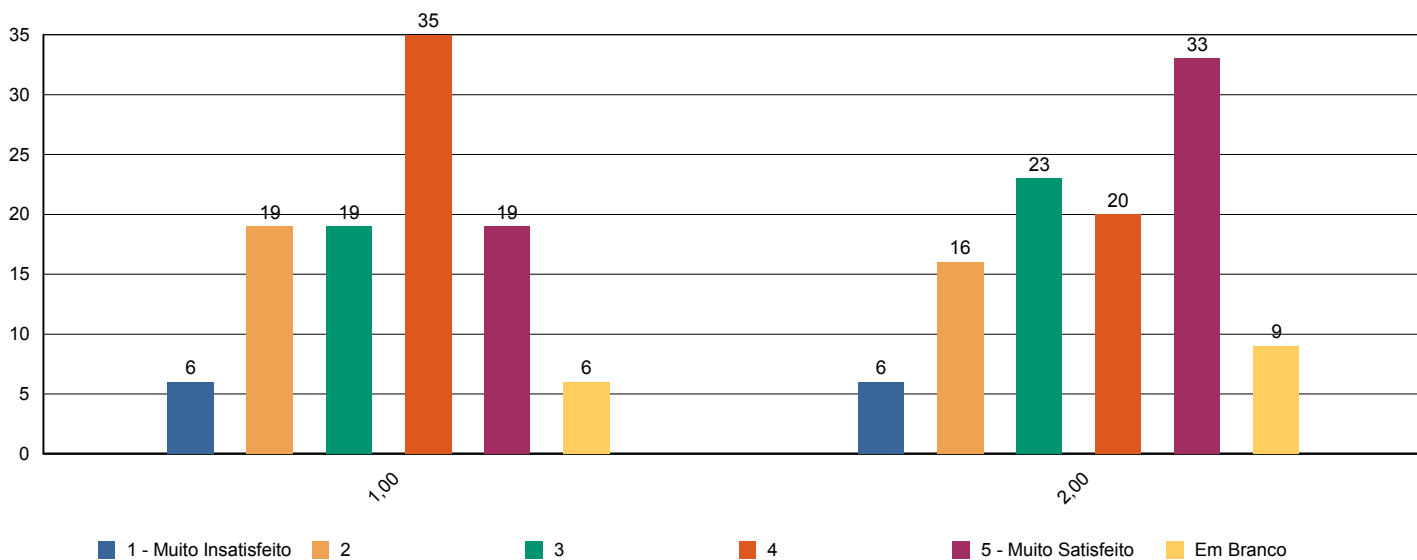



# Sistema de Avaliação Institucional

Avaliação	1º Avaliação Institucional de 2011		09/05/2011 à 12/08/2011
Localidade	Faculdade Adventista de Hortolândia   Hortolândia		
Curso	Administração		
Turma	Código SA3NAI	Matriculados	74
	Titulação Bacharel em Administração	Participantes	33 avaliadores   45 %
Dimensão	6 - Organização e Gestão da Instituição		
Questionário	Coordenadoria do curso		

perguntas	total	brancos
1 - Disposição do coordenador para ouvir e orientar os alunos.	32	1
2 - Liderança do curso.	31	2

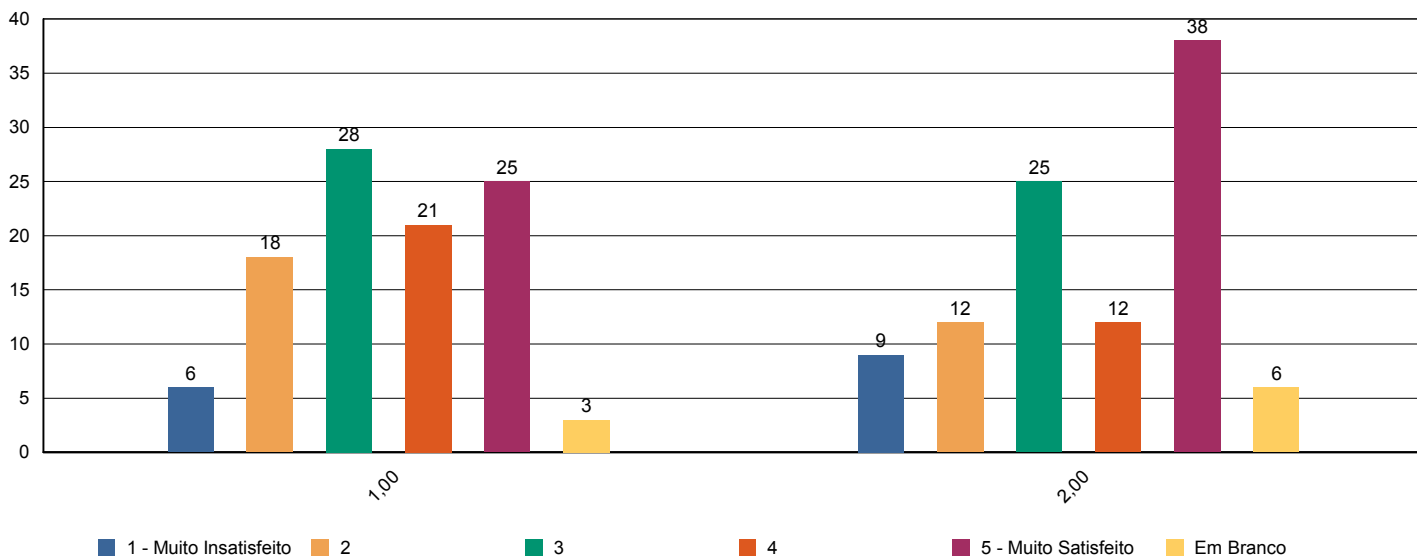



# Sistema de Avaliação Institucional

Avaliação	1º Avaliação Institucional de 2011		09/05/2011 à 12/08/2011
Localidade	Faculdade Adventista de Hortolândia   Hortolândia		
Curso	Administração		
Turma	Código SA3NAI	Matriculados	74
	Titulação Bacharel em Administração	Participantes	33 avaliadores   45 %
Dimensão	7 - Infraestrutura Física e recursos de apoio		
Questionário	Infraestrutura		

perguntas	total	brancos
1 - Sala de aula	32	1
2 - Sanitários	31	2
3 - Cantina	31	2
4 - Espaços de convivência (centro de vivência, quadras, jardins, etc.)	30	3
5 - Livros, periódicos e outros materiais disponíveis na biblioteca.	32	1
6 - Laboratórios e outros espaços para atividades práticas.	30	3
7 - Acesso à Internet para pesquisa acadêmica.	31	2

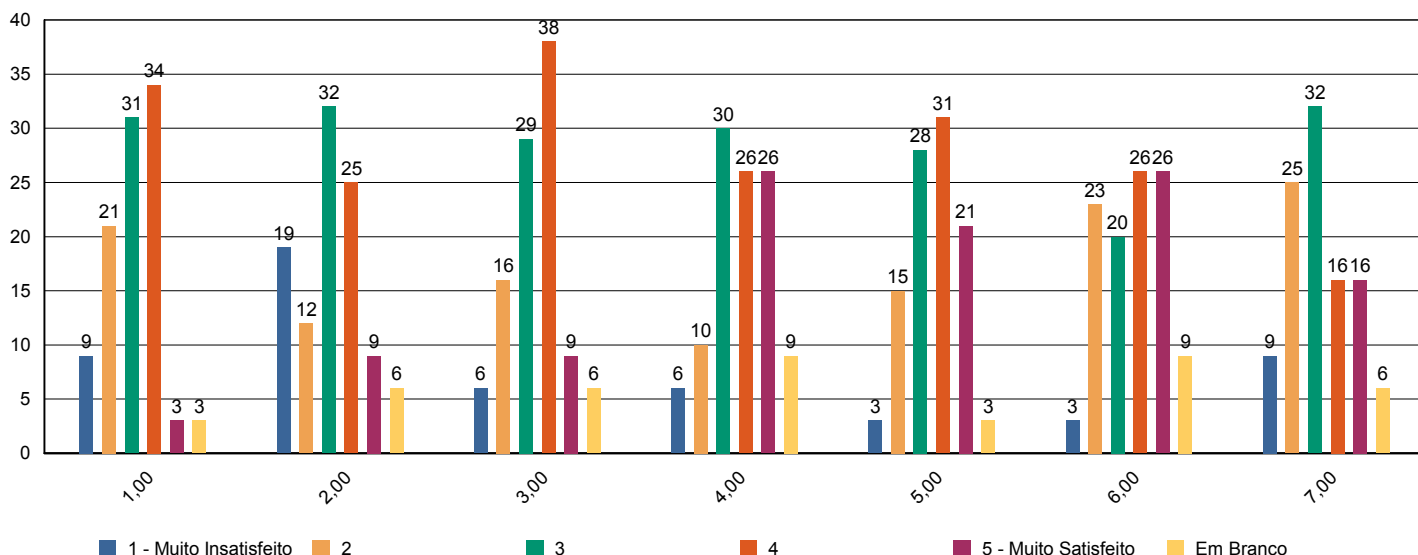



# Sistema de Avaliação Institucional

Avaliação	1º Avaliação Institucional de 2011		09/05/2011 à 12/08/2011
Localidade	Faculdade Adventista de Hortolândia   Hortolândia		
Curso	Administração		
Turma	Código SA3NAI	Matriculados	74
	Titulação Bacharel em Administração	Participantes	33 avaliadores   45 %
Dimensão	2 - Políticas Acadêmicas		
Questionário	Quanto ao professor		

perguntas	total	brancos
1 - Cumpre o programa e cronograma da disciplina.	219	12
2 - Utiliza procedimentos de avaliação adequados.	220	11
3 - Revela domínio do conteúdo.	219	12
4 - Relaciona sua disciplina com as demais do curso.	220	11
5 - Relaciona os valores bíblico-cristãos com os conteúdos ensinados.	212	19
6 - Tem boa comunicação e aborda o conteúdo com clareza.	220	11
7 - Não falta e cumpre os horários de início e encerramento das aulas.	221	10
8 - Promove suas aulas com ritmo e bom aproveitamento de tempo.	220	11
9 - Valoriza a participação do aluno na aula.	220	11
10 - Apresenta no início do semestre o Plano de Ensino da disciplina.	221	10
11 - Incentiva a participação em eventos e projetos sociais, acadêmicos, culturais e espirituais.	210	21
12 - Propõe atividades desafiadoras que estimulam a investigação.	219	12
13 - Revela respeito no relacionamento com os alunos e professores.	219	12
14 - Apresenta atitudes positivas com relação à instituição.	220	11

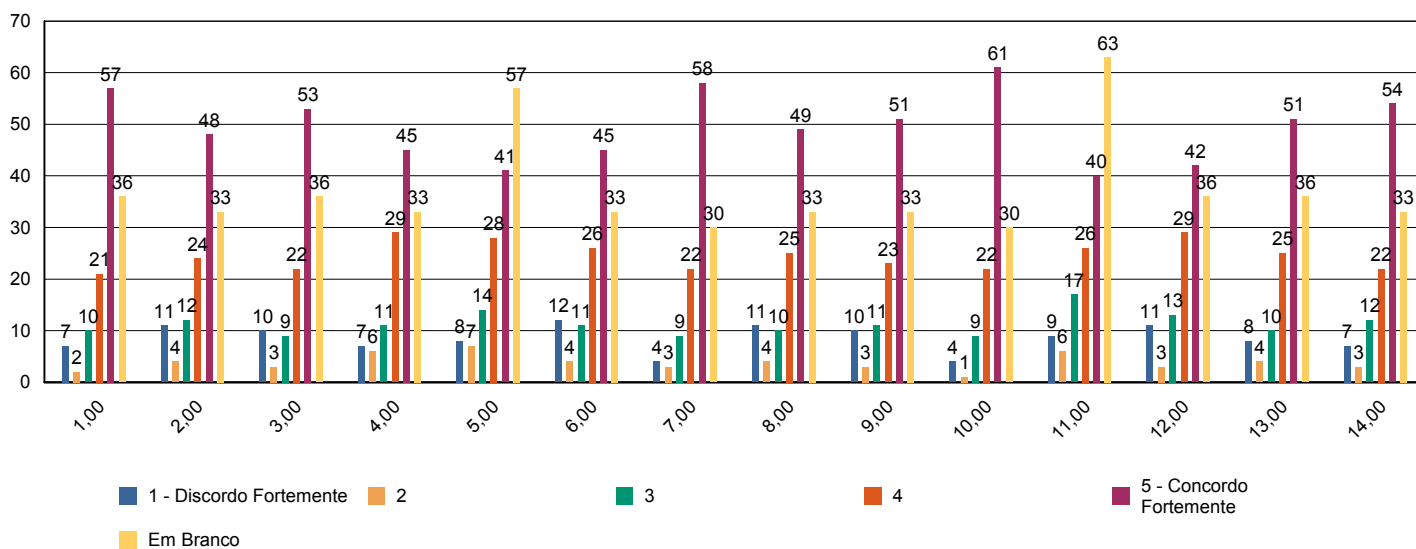



# Sistema de Avaliação Institucional

Avaliação	1º Avaliação Institucional de 2011		09/05/2011 à 12/08/2011
Localidade	Faculdade Adventista de Hortolândia   Hortolândia		
Curso	Administração		
Turma	Código SA3NAI	Matriculados	74
	Titulação Bacharel em Administração	Participantes	33 avaliadores   45 %
Dimensão	7 - Infraestrutura Física e recursos de apoio		
Questionário	Quanto ao Sistema de Avaliação		

perguntas	total	brancos
1 - O que você achou desse sistema avaliativo institucional?	33	0

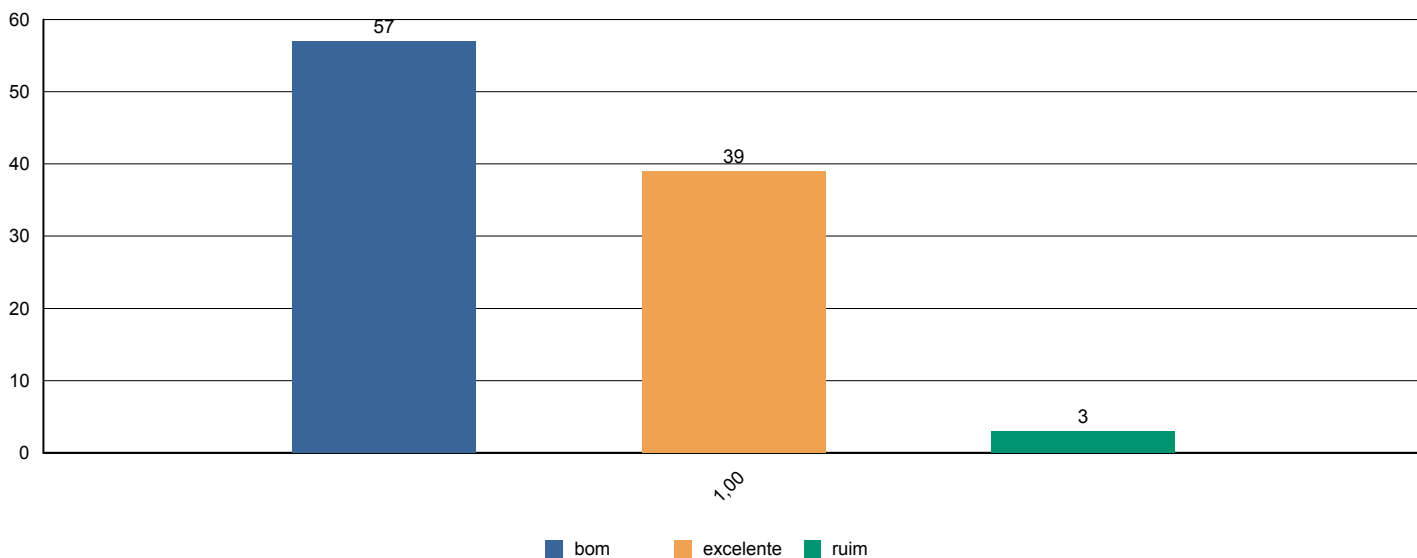



# Sistema de Avaliação Institucional

Avaliação	<b>1º Avaliação Institucional de 2011</b>		<b>09/05/2011 à 12/08/2011</b>	
Localidade	<b>Faculdade Adventista de Hortolândia   Hortolândia</b>			
Curso	<b>Administração</b>			
Turma	Código	<b>SA3NAI</b>	Matriculados	<b>74</b>
	Titulação	<b>Bacharel em Administração</b>	Participantes	<b>33 avaliadores   45 %</b>
Dimensão	<b>2 - Políticas Acadêmicas</b>			
Questionário	<b>Quanto às condições pedagógicas do curso</b>			

perguntas	total	brancos
1 - Contribuição das disciplinas para minha formação profissional.	31	2
2 - Programas de extensão.	21	12
3 - Programa de iniciação científica do meu curso.	27	6
4 - Processo de desenvolvimento do Trabalho de Conclusão de Curso (TCC).	15	18
5 - Apoio à participação de alunos em eventos científicos fora da Instituição.	21	12
6 - Apoio espiritual.	28	5
7 - Programa de Apoio ao Discente (PROAD).	21	12
8 - Harmonia e sincronismo entre as disciplinas	32	1
9 - O meu grau de satisfação com o curso, como um todo, é:	33	0

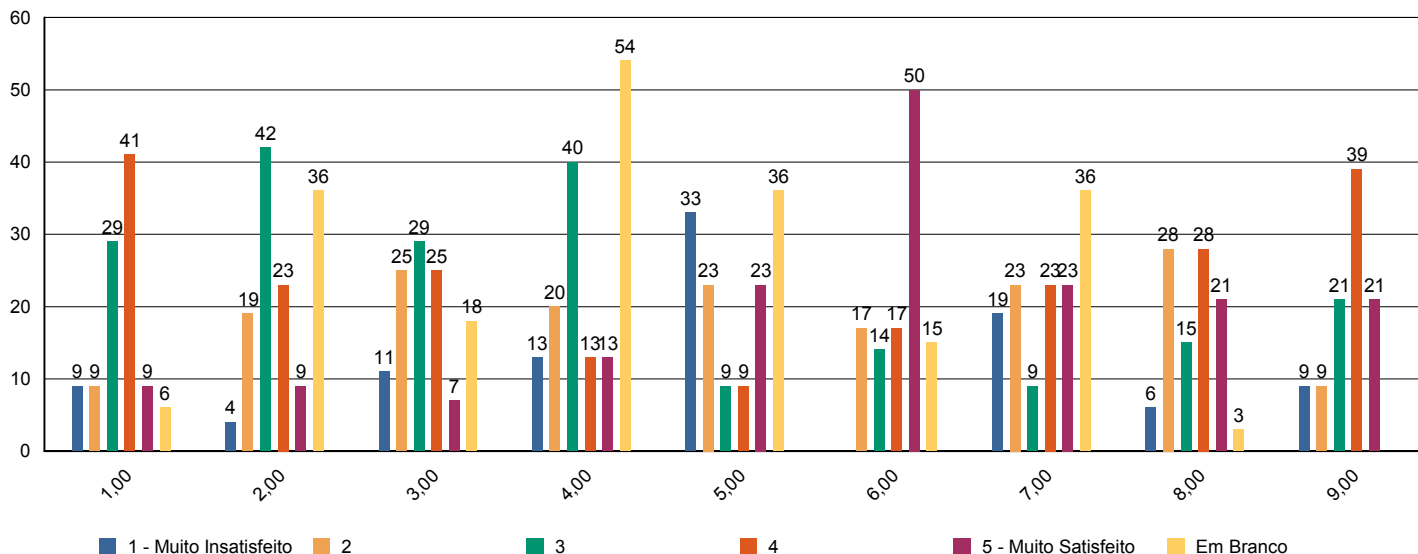



# Sistema de Avaliação Institucional

Avaliação	1º Avaliação Institucional de 2011		09/05/2011 à 12/08/2011
Localidade	Faculdade Adventista de Hortolândia   Hortolândia		
Curso	Administração		
Turma	Código SA5NAI	Matriculados	68
	Titulação Bacharel em Administração	Participantes	19 avaliadores   28 %
Dimensão	9 - Políticas de atendimento aos estudantes		
Questionário	Atendimento aos discentes		

perguntas	total	brancos
1 - Atendimento e serviço da cantina	19	0
2 - Atendimento na biblioteca.	18	1
3 - Atendimento na secretaria.	18	1
4 - Atendimento do setor de finanças.	16	3
5 - Atendimento do setor de Bolsas de Estudo.	16	3

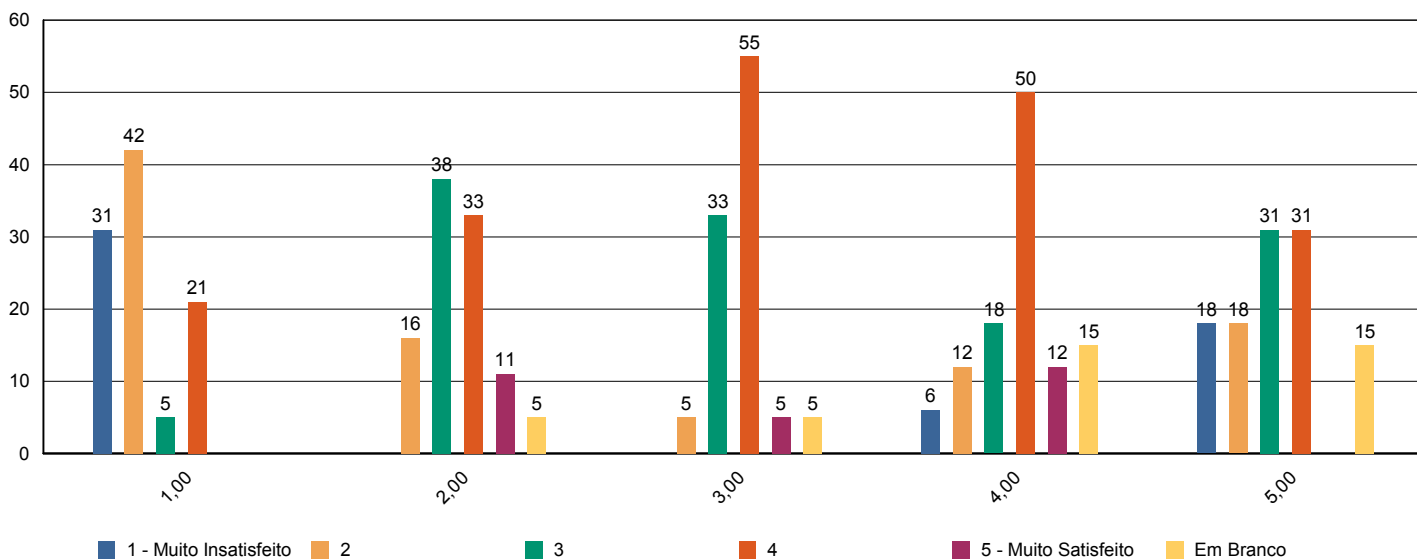



# Sistema de Avaliação Institucional

Avaliação	1º Avaliação Institucional de 2011		09/05/2011 à 12/08/2011
Localidade	Faculdade Adventista de Hortolândia   Hortolândia		
Curso	Administração		
Turma	Código SA5NAI	Matriculados	68
	Titulação Bacharel em Administração	Participantes	19 avaliadores   28 %
Dimensão	4 - Comunicação com a sociedade		
Questionário	Comunicação		

perguntas	total	brancos
1 - Informações sobre procedimentos de rotina (matrículas, pagamentos, horários de funcionamento, calendário, etc.) são adequadamente divulgadas.	18	1
2 - Eventos promovidos pela instituição são adequadamente divulgados.	19	0

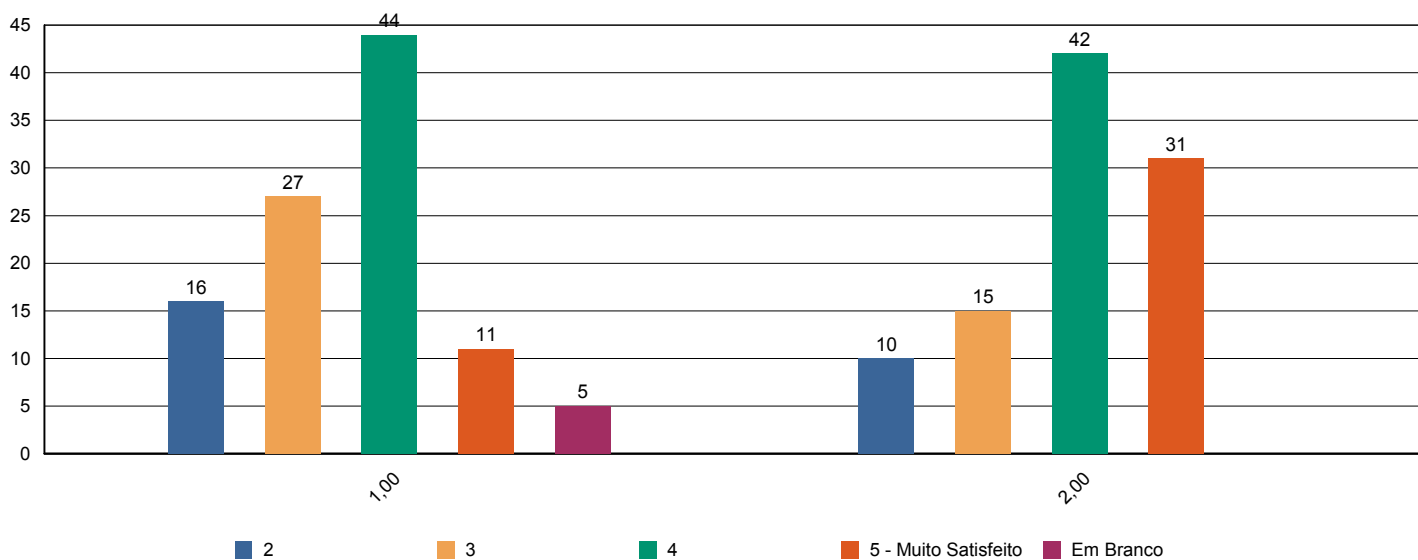





# Sistema de Avaliação Institucional

Avaliação	1º Avaliação Institucional de 2011		09/05/2011 à 12/08/2011
Localidade	Faculdade Adventista de Hortolândia   Hortolândia		
Curso	Administração		
Turma	Código SA5NAI	Matriculados	68
	Titulação Bacharel em Administração	Participantes	19 avaliadores   28 %
Dimensão	6 - Organização e Gestão da Instituição		
Questionário	Coordenadoria do curso		

perguntas	total	brancos
1 - Disposição do coordenador para ouvir e orientar os alunos.	18	1
2 - Liderança do curso.	19	0

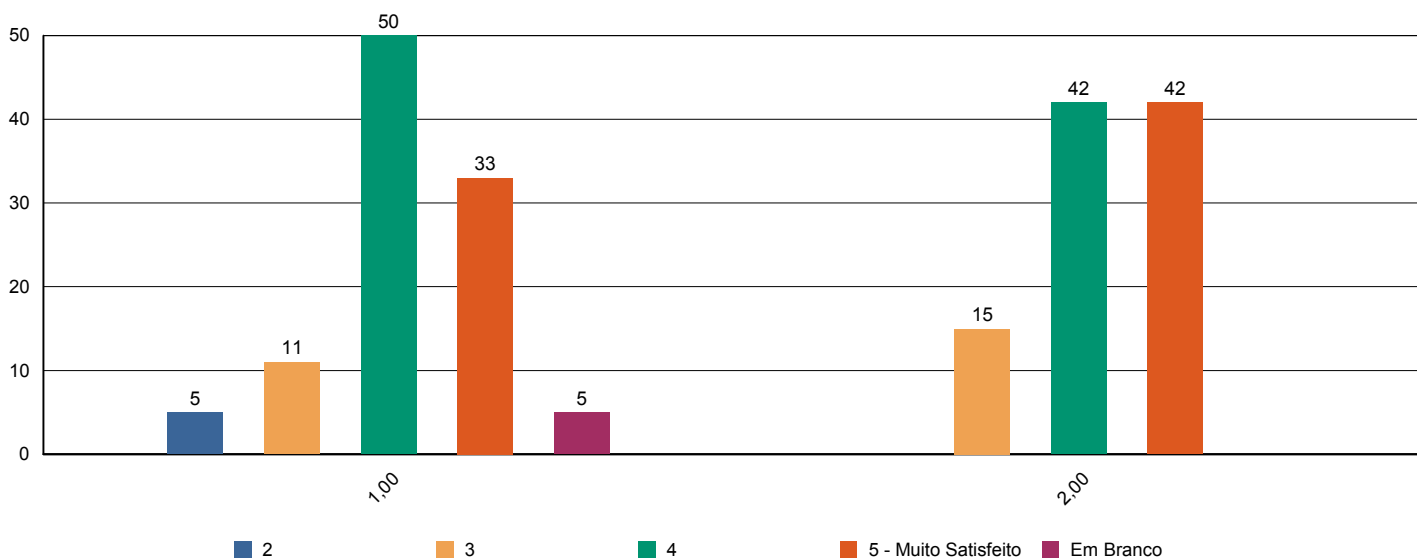



# Sistema de Avaliação Institucional

Avaliação	1º Avaliação Institucional de 2011		09/05/2011 à 12/08/2011
Localidade	Faculdade Adventista de Hortolândia   Hortolândia		
Curso	Administração		
Turma	Código SA5NAI	Matriculados	68
	Titulação Bacharel em Administração	Participantes	19 avaliadores   28 %
Dimensão	7 - Infraestrutura Física e recursos de apoio		
Questionário	Infraestrutura		

perguntas	total	brancos
1 - Sala de aula	19	0
2 - Sanitários	19	0
3 - Cantina	19	0
4 - Espaços de convivência (centro de vivência, quadras, jardins, etc.)	18	1
5 - Livros, periódicos e outros materiais disponíveis na biblioteca.	19	0
6 - Laboratórios e outros espaços para atividades práticas.	19	0
7 - Acesso à Internet para pesquisa acadêmica.	19	0

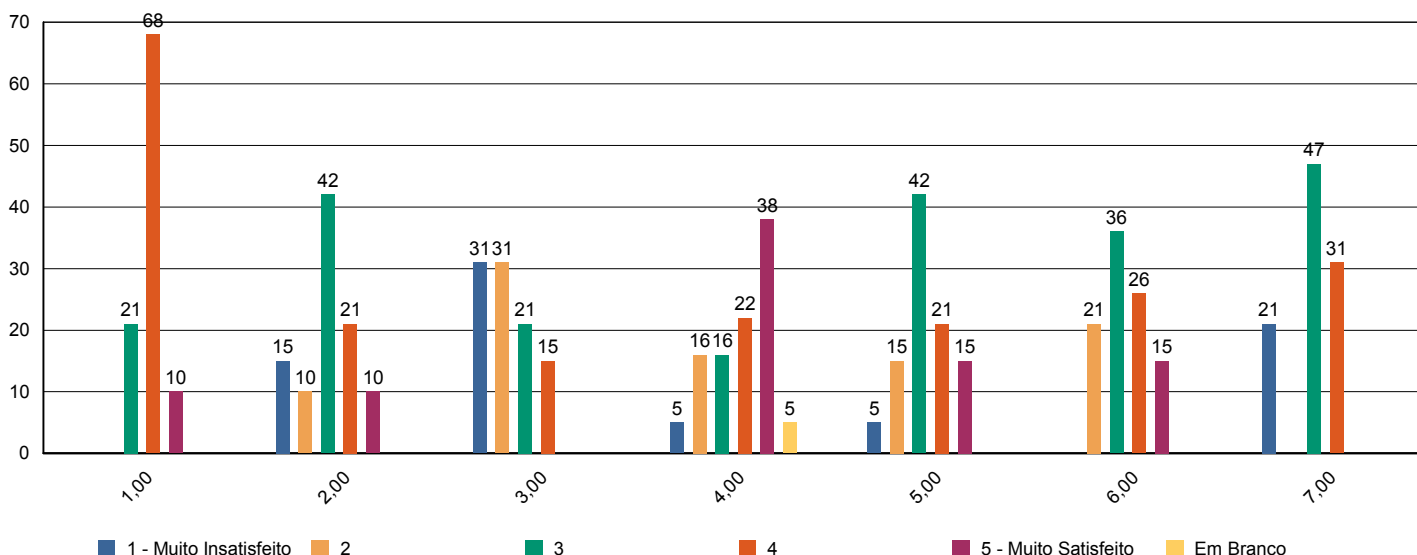



# Sistema de Avaliação Institucional

Avaliação	<b>1º Avaliação Institucional de 2011</b>		<b>09/05/2011 à 12/08/2011</b>	
Localidade	<b>Faculdade Adventista de Hortolândia   Hortolândia</b>			
Curso	<b>Administração</b>			
Turma	Código	<b>SA5NAI</b>	Matriculados	<b>68</b>
	Titulação	<b>Bacharel em Administração</b>	Participantes	<b>19 avaliadores   28 %</b>
Dimensão	<b>2 - Políticas Acadêmicas</b>			
Questionário	<b>Quanto ao professor</b>			

perguntas	total	brancos
1 - Cumpre o programa e cronograma da disciplina.	150	2
2 - Utiliza procedimentos de avaliação adequados.	151	1
3 - Revela domínio do conteúdo.	151	1
4 - Relaciona sua disciplina com as demais do curso.	150	2
5 - Relaciona os valores bíblico-cristãos com os conteúdos ensinados.	148	4
6 - Tem boa comunicação e aborda o conteúdo com clareza.	151	1
7 - Não falta e cumpre os horários de início e encerramento das aulas.	151	1
8 - Promove suas aulas com ritmo e bom aproveitamento de tempo.	151	1
9 - Valoriza a participação do aluno na aula.	149	3
10 - Apresenta no início do semestre o Plano de Ensino da disciplina.	147	5
11 - Incentiva a participação em eventos e projetos sociais, acadêmicos, culturais e espirituais.	146	6
12 - Propõe atividades desafiadoras que estimulam a investigação.	149	3
13 - Revela respeito no relacionamento com os alunos e professores.	151	1
14 - Apresenta atitudes positivas com relação à instituição.	151	1

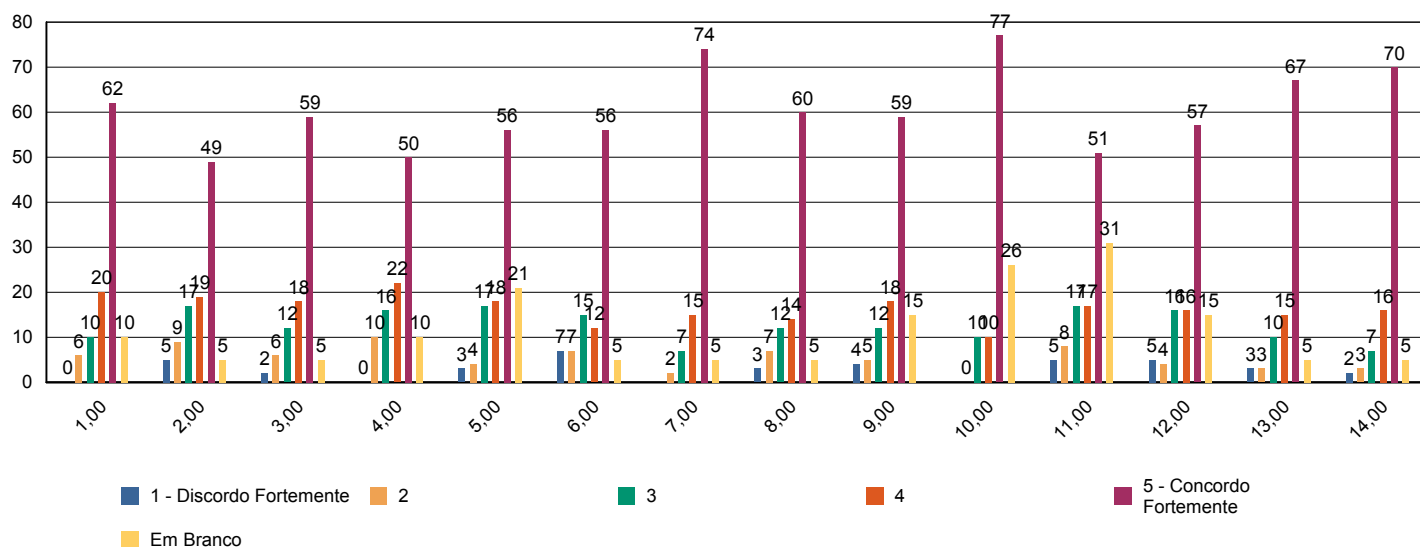



# Sistema de Avaliação Institucional

Avaliação	1º Avaliação Institucional de 2011		09/05/2011 à 12/08/2011
Localidade	Faculdade Adventista de Hortolândia   Hortolândia		
Curso	Administração		
Turma	Código SA5NAI	Matriculados	68
	Titulação Bacharel em Administração	Participantes	19 avaliadores   28 %
Dimensão	7 - Infraestrutura Física e recursos de apoio		
Questionário	Quanto ao Sistema de Avaliação		

perguntas	total	brancos
1 - O que você achou desse sistema avaliativo institucional?	19	0

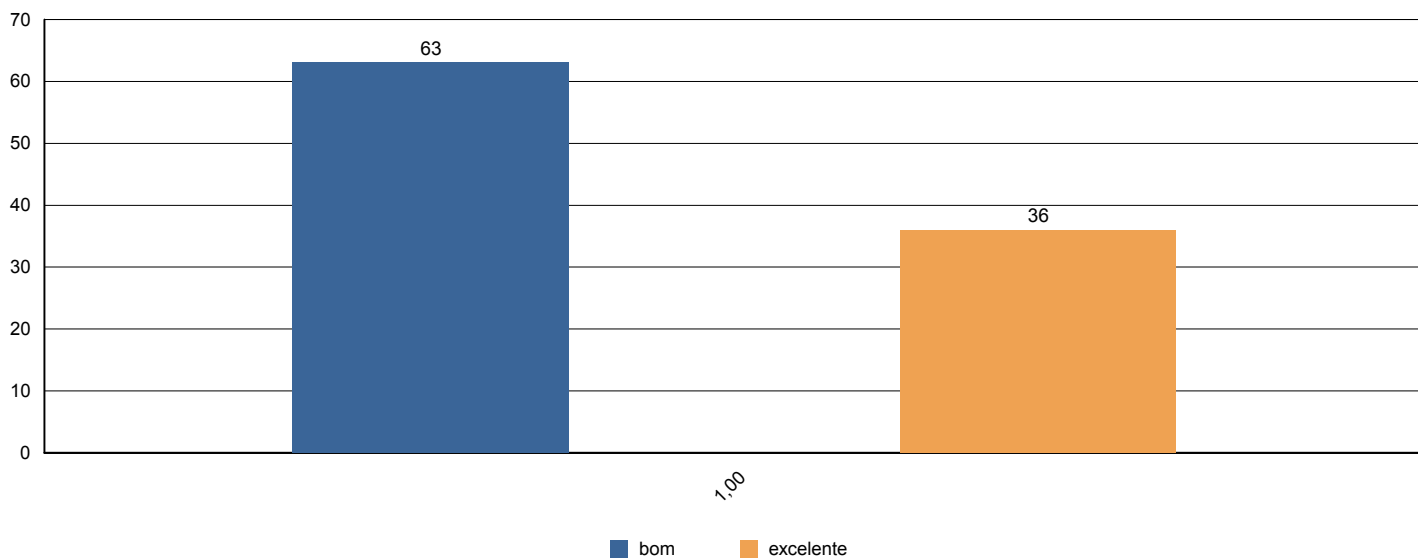



# Sistema de Avaliação Institucional

Avaliação	<b>1º Avaliação Institucional de 2011</b>		<b>09/05/2011 à 12/08/2011</b>
Localidade	<b>Faculdade Adventista de Hortolândia   Hortolândia</b>		
Curso	<b>Administração</b>		
Turma	Código <b>SA5NAI</b>	Matriculados <b>68</b>	
	Titulação <b>Bacharel em Administração</b>	Participantes <b>19 avaliadores   28 %</b>	
Dimensão	<b>2 - Políticas Acadêmicas</b>		
Questionário	<b>Quanto às condições pedagógicas do curso</b>		

perguntas	total	brancos
1 - Contribuição das disciplinas para minha formação profissional.	19	0
2 - Programas de extensão.	17	2
3 - Programa de iniciação científica do meu curso.	18	1
4 - Processo de desenvolvimento do Trabalho de Conclusão de Curso (TCC).	19	0
5 - Apoio à participação de alunos em eventos científicos fora da Instituição.	19	0
6 - Apoio espiritual.	19	0
7 - Programa de Apoio ao Discente (PROAD).	18	1
8 - Harmonia e sincronismo entre as disciplinas	19	0
9 - O meu grau de satisfação com o curso, como um todo, é:	19	0

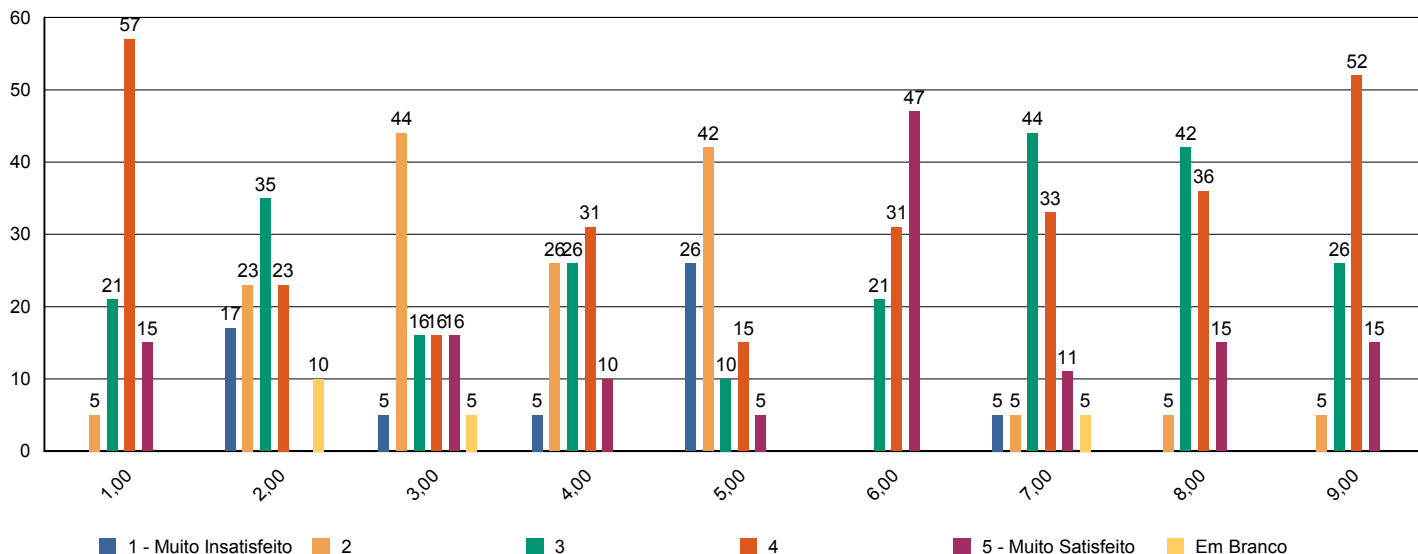



# Sistema de Avaliação Institucional

Avaliação	1º Avaliação Institucional de 2011		09/05/2011 à 12/08/2011
Localidade	Faculdade Adventista de Hortolândia   Hortolândia		
Curso	Administração		
Turma	Código SA5NBI	Matriculados	54
	Titulação Bacharel em Administração	Participantes	20 avaliadores   37 %
Dimensão	9 - Políticas de atendimento aos estudantes		
Questionário	Atendimento aos discentes		

perguntas	total	brancos
1 - Atendimento e serviço da cantina	20	0
2 - Atendimento na biblioteca.	20	0
3 - Atendimento na secretaria.	20	0
4 - Atendimento do setor de finanças.	20	0
5 - Atendimento do setor de Bolsas de Estudo.	20	0

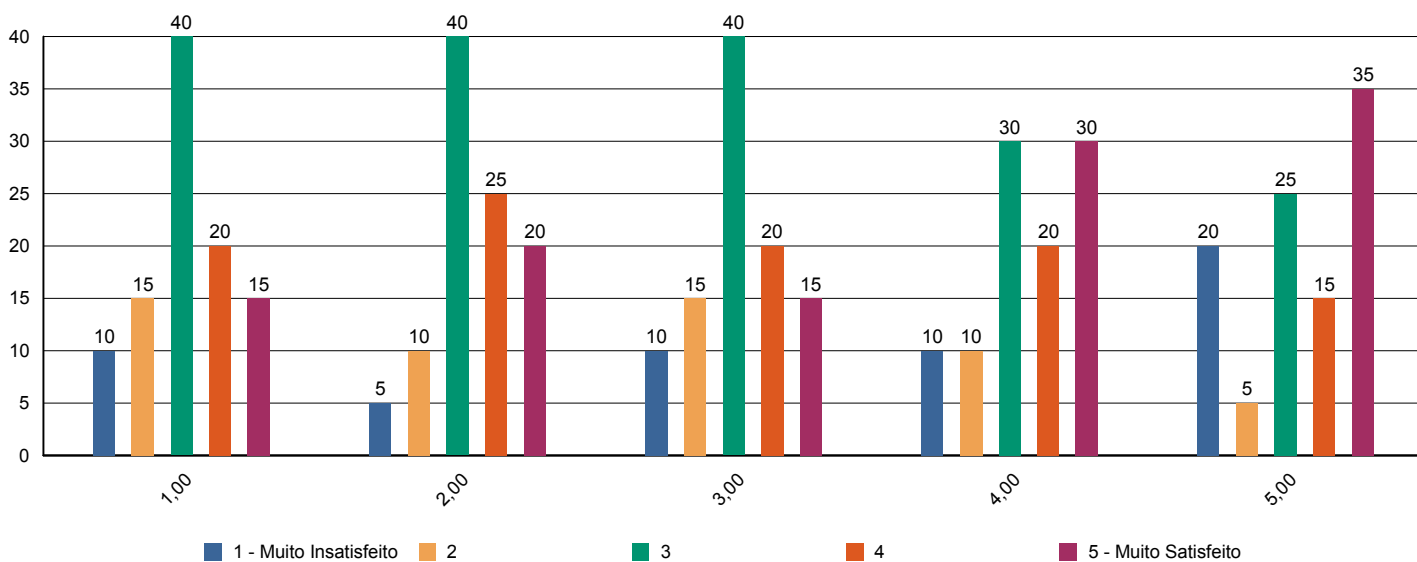



# Sistema de Avaliação Institucional

Avaliação	1º Avaliação Institucional de 2011		09/05/2011 à 12/08/2011
Localidade	Faculdade Adventista de Hortolândia   Hortolândia		
Curso	Administração		
Turma	Código SA5NBI	Matriculados	54
	Titulação Bacharel em Administração	Participantes	20 avaliadores   37 %
Dimensão	4 - Comunicação com a sociedade		
Questionário	Comunicação		

perguntas	total	brancos
1 - Informações sobre procedimentos de rotina (matrículas, pagamentos, horários de funcionamento, calendário, etc.) são adequadamente divulgadas.	20	0
2 - Eventos promovidos pela instituição são adequadamente divulgados.	18	2

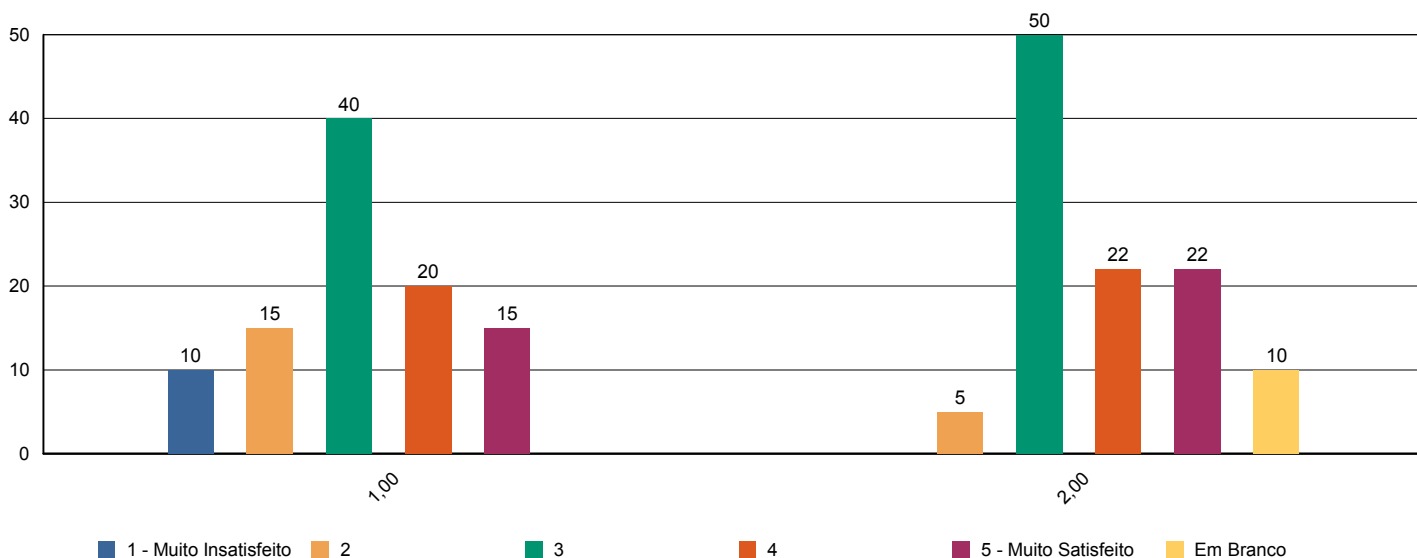



# Sistema de Avaliação Institucional

Avaliação	1º Avaliação Institucional de 2011		09/05/2011 à 12/08/2011
Localidade	Faculdade Adventista de Hortolândia   Hortolândia		
Curso	Administração		
Turma	Código SA5NBI	Matriculados	54
	Titulação Bacharel em Administração	Participantes	20 avaliadores   37 %
Dimensão	6 - Organização e Gestão da Instituição		
Questionário	Coordenadoria do curso		

perguntas	total	brancos
1 - Disposição do coordenador para ouvir e orientar os alunos.	20	0
2 - Liderança do curso.	20	0

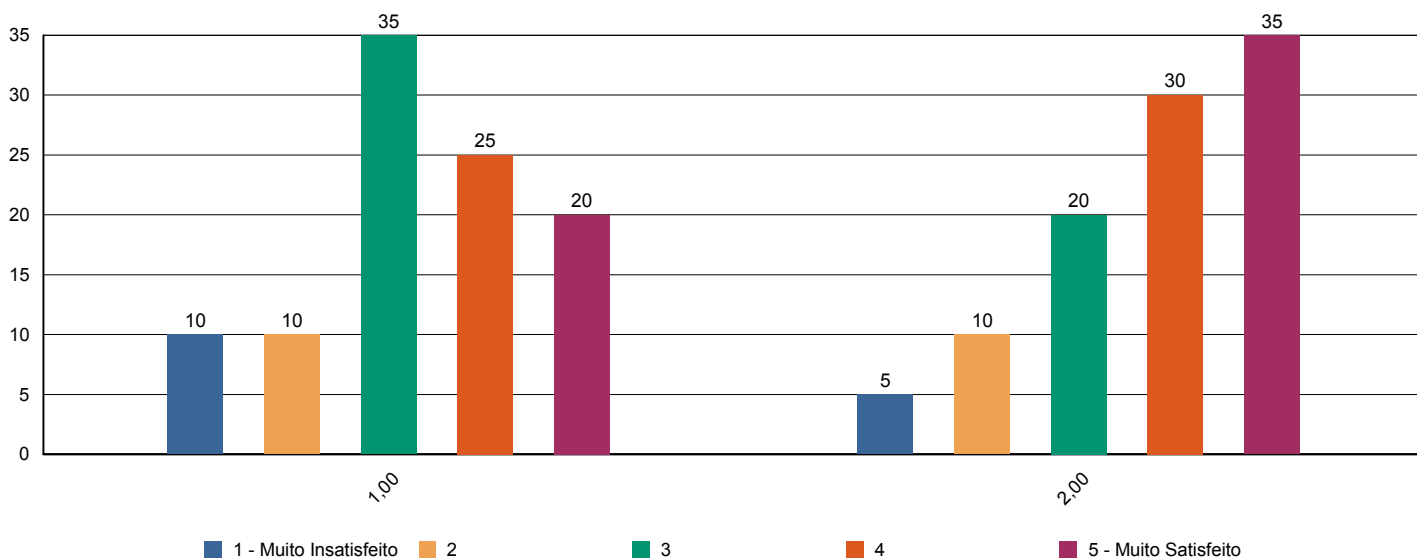





# Sistema de Avaliação Institucional

Avaliação	1º Avaliação Institucional de 2011		09/05/2011 à 12/08/2011
Localidade	Faculdade Adventista de Hortolândia   Hortolândia		
Curso	Administração		
Turma	Código SA5NBI	Matriculados	54
	Titulação Bacharel em Administração	Participantes	20 avaliadores   37 %
Dimensão	7 - Infraestrutura Física e recursos de apoio		
Questionário	Infraestrutura		

perguntas	total	brancos
1 - Sala de aula	20	0
2 - Sanitários	20	0
3 - Cantina	20	0
4 - Espaços de convivência (centro de vivência, quadras, jardins, etc.)	20	0
5 - Livros, periódicos e outros materiais disponíveis na biblioteca.	19	1
6 - Laboratórios e outros espaços para atividades práticas.	18	2
7 - Acesso à Internet para pesquisa acadêmica.	20	0

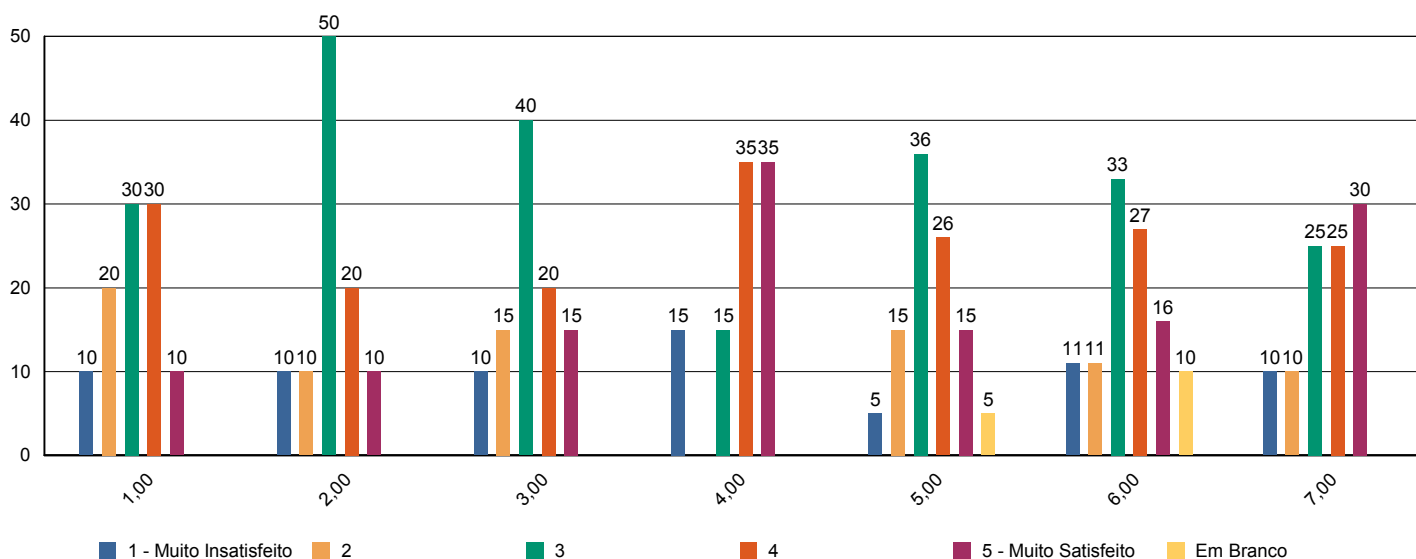



# Sistema de Avaliação Institucional

Avaliação	<b>1º Avaliação Institucional de 2011</b>		<b>09/05/2011 à 12/08/2011</b>	
Localidade	<b>Faculdade Adventista de Hortolândia   Hortolândia</b>			
Curso	<b>Administração</b>			
Turma	Código	<b>SA5NBI</b>	Matriculados	<b>54</b>
	Titulação	<b>Bacharel em Administração</b>	Participantes	<b>20 avaliadores   37 %</b>
Dimensão	<b>2 - Políticas Acadêmicas</b>			
Questionário	<b>Quanto ao professor</b>			

perguntas	total	brancos
1 - Cumpre o programa e cronograma da disciplina.	150	10
2 - Utiliza procedimentos de avaliação adequados.	150	10
3 - Revela domínio do conteúdo.	151	9
4 - Relaciona sua disciplina com as demais do curso.	150	10
5 - Relaciona os valores bíblico-cristãos com os conteúdos ensinados.	148	12
6 - Tem boa comunicação e aborda o conteúdo com clareza.	151	9
7 - Não falta e cumpre os horários de início e encerramento das aulas.	151	9
8 - Promove suas aulas com ritmo e bom aproveitamento de tempo.	151	9
9 - Valoriza a participação do aluno na aula.	151	9
10 - Apresenta no início do semestre o Plano de Ensino da disciplina.	150	10
11 - Incentiva a participação em eventos e projetos sociais, acadêmicos, culturais e espirituais.	140	20
12 - Propõe atividades desafiadoras que estimulam a investigação.	143	17
13 - Revela respeito no relacionamento com os alunos e professores.	151	9
14 - Apresenta atitudes positivas com relação à instituição.	151	9

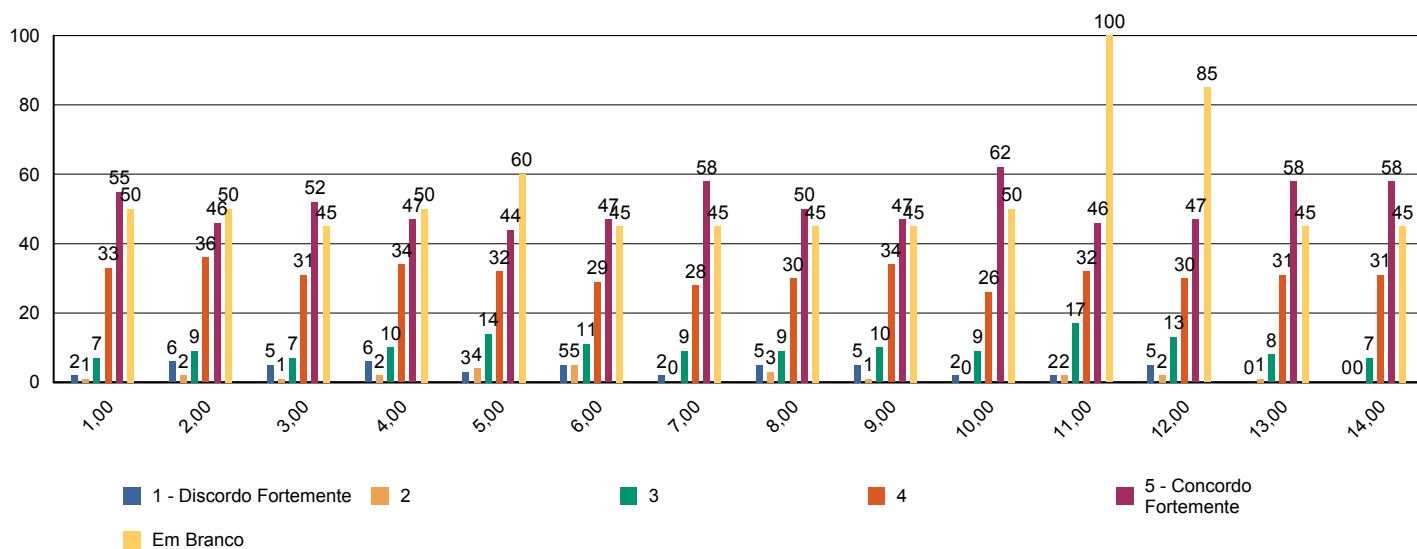



# Sistema de Avaliação Institucional

Avaliação	1º Avaliação Institucional de 2011		09/05/2011 à 12/08/2011
Localidade	Faculdade Adventista de Hortolândia   Hortolândia		
Curso	Administração		
Turma	Código	SA5NBI	Matriculados 54
	Titulação	Bacharel em Administração	Participantes 20 avaliadores   37 %
Dimensão	7 - Infraestrutura Física e recursos de apoio		
Questionário	Quanto ao Sistema de Avaliação		

perguntas	total	brancos
1 - O que você achou desse sistema avaliativo institucional?	20	0

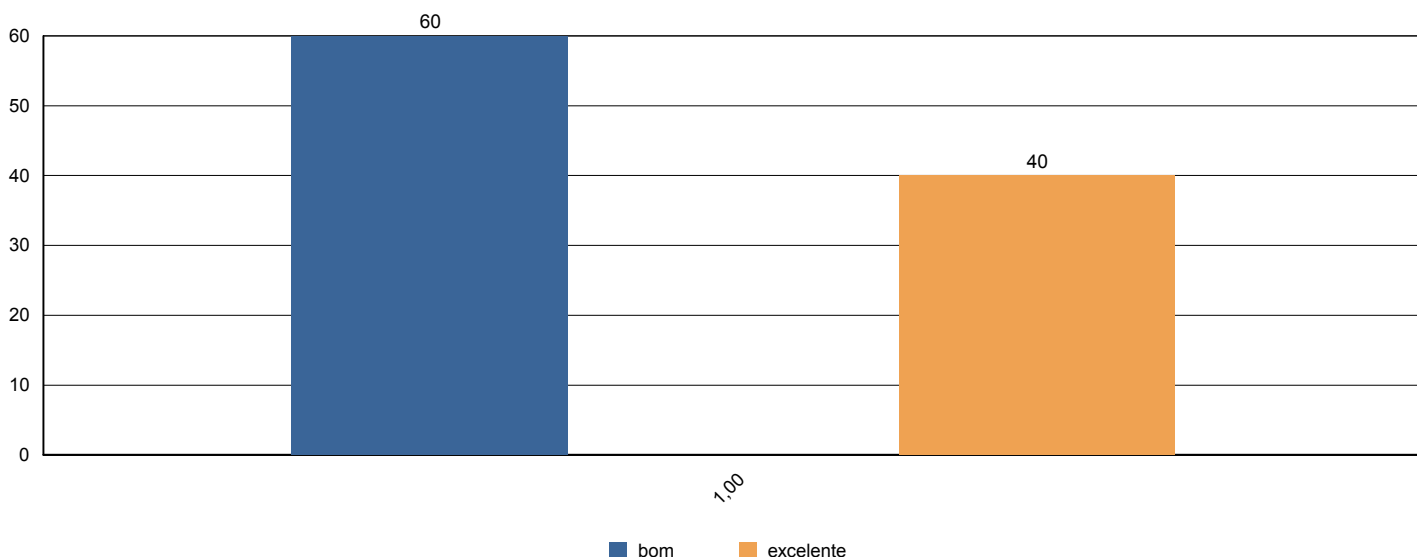



# Sistema de Avaliação Institucional

Avaliação	1º Avaliação Institucional de 2011		09/05/2011 à 12/08/2011
Localidade	Faculdade Adventista de Hortolândia   Hortolândia		
Curso	Administração		
Turma	Código SA5NBI	Matriculados	54
	Titulação Bacharel em Administração	Participantes	20 avaliadores   37 %
Dimensão	2 - Políticas Acadêmicas		
Questionário	Quanto às condições pedagógicas do curso		

perguntas	total	brancos
1 - Contribuição das disciplinas para minha formação profissional.	20	0
2 - Programas de extensão.	16	4
3 - Programa de iniciação científica do meu curso.	19	1
4 - Processo de desenvolvimento do Trabalho de Conclusão de Curso (TCC).	18	2
5 - Apoio à participação de alunos em eventos científicos fora da Instituição.	16	4
6 - Apoio espiritual.	19	1
7 - Programa de Apoio ao Discente (PROAD).	16	4
8 - Harmonia e sincronismo entre as disciplinas	20	0
9 - O meu grau de satisfação com o curso, como um todo, é:	20	0

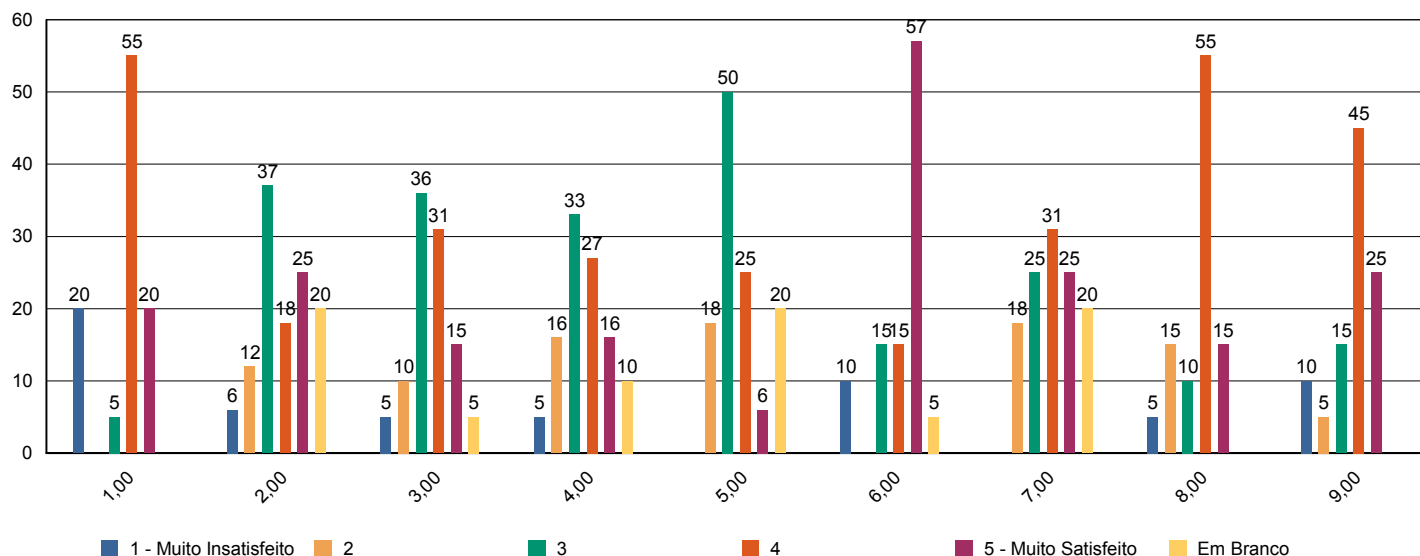



# Sistema de Avaliação Institucional

Avaliação	1º Avaliação Institucional de 2011		09/05/2011 à 12/08/2011
Localidade	Faculdade Adventista de Hortolândia   Hortolândia		
Curso	Administração		
Turma	Código SA5NCI	Matriculados	66
	Titulação Bacharel em Administração	Participantes	19 avaliadores   29 %
Dimensão	9 - Políticas de atendimento aos estudantes		
Questionário	Atendimento aos discentes		

perguntas	total	brancos
1 - Atendimento e serviço da cantina	19	0
2 - Atendimento na biblioteca.	19	0
3 - Atendimento na secretaria.	19	0
4 - Atendimento do setor de finanças.	19	0
5 - Atendimento do setor de Bolsas de Estudo.	14	5

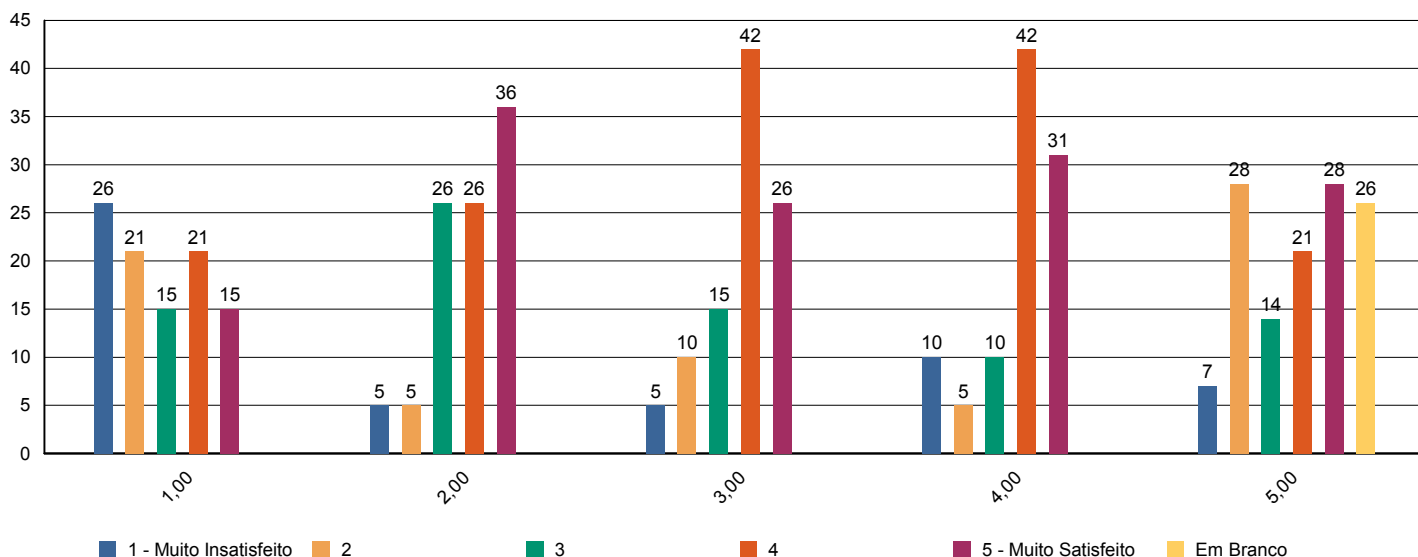



# Sistema de Avaliação Institucional

Avaliação	1º Avaliação Institucional de 2011		09/05/2011 à 12/08/2011
Localidade	Faculdade Adventista de Hortolândia   Hortolândia		
Curso	Administração		
Turma	Código SA5NCI	Matriculados	66
	Titulação Bacharel em Administração	Participantes	19 avaliadores   29 %
Dimensão	4 - Comunicação com a sociedade		
Questionário	Comunicação		

perguntas	total	brancos
1 - Informações sobre procedimentos de rotina (matrículas, pagamentos, horários de funcionamento, calendário, etc.) são adequadamente divulgadas.	18	1
2 - Eventos promovidos pela instituição são adequadamente divulgados.	19	0

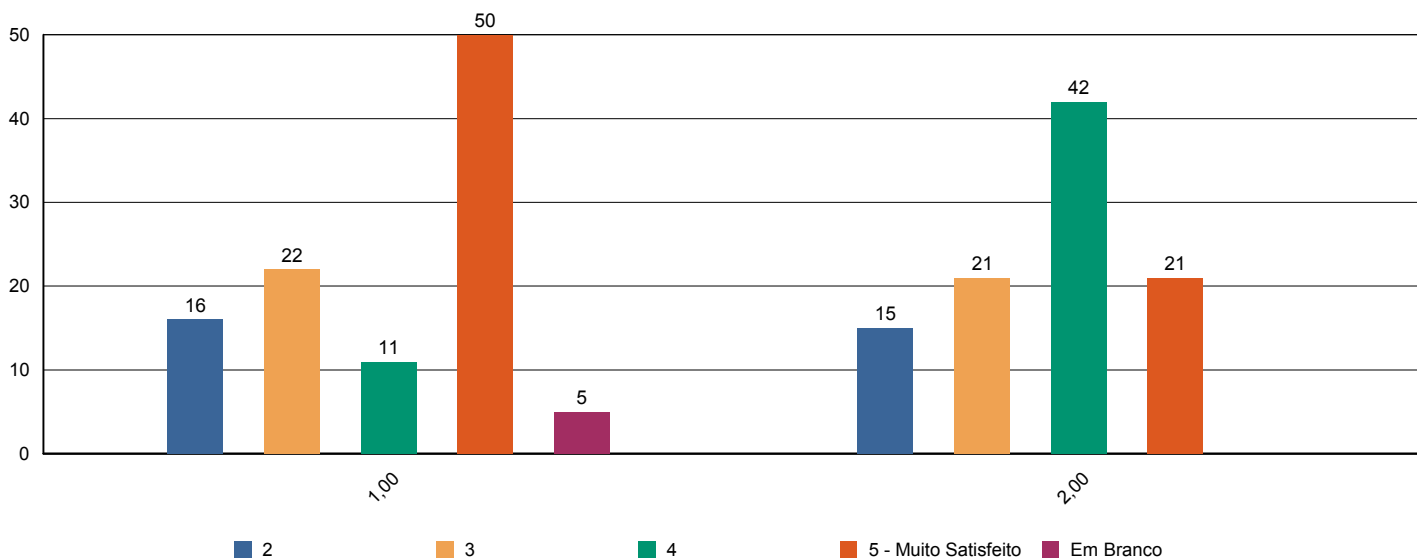



# Sistema de Avaliação Institucional

Avaliação	1º Avaliação Institucional de 2011		09/05/2011 à 12/08/2011
Localidade	Faculdade Adventista de Hortolândia   Hortolândia		
Curso	Administração		
Turma	Código SA5NCI	Matriculados	66
	Titulação Bacharel em Administração	Participantes	19 avaliadores   29 %
Dimensão	6 - Organização e Gestão da Instituição		
Questionário	Coordenadoria do curso		

perguntas	total	brancos
1 - Disposição do coordenador para ouvir e orientar os alunos.	17	2
2 - Liderança do curso.	18	1

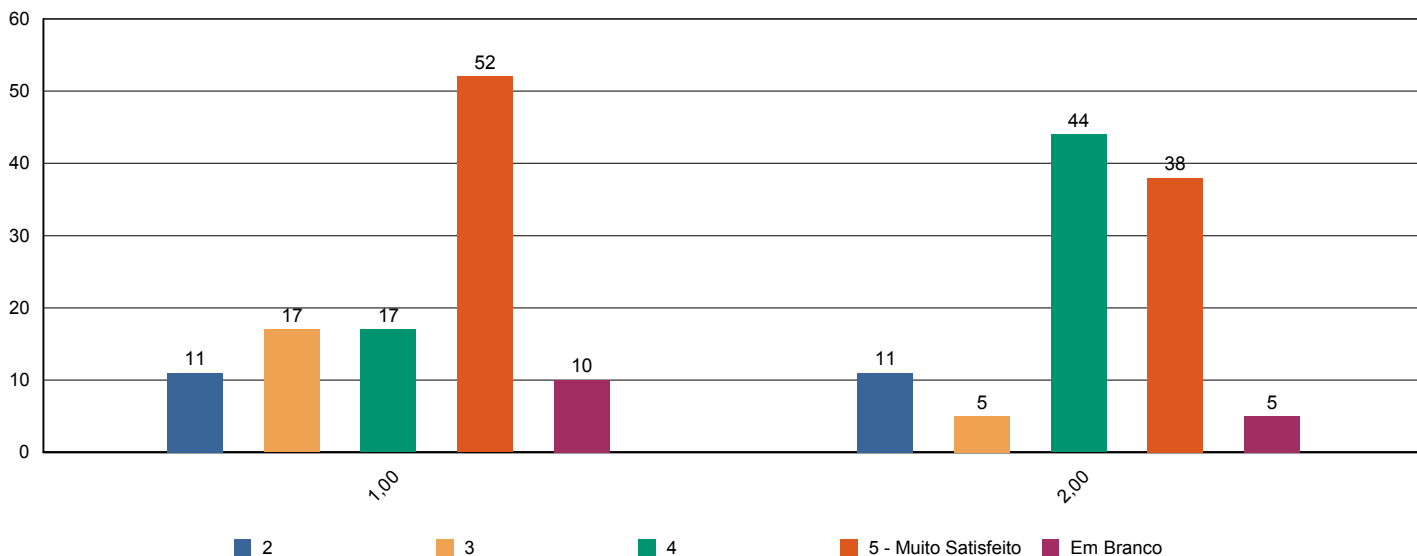



# Sistema de Avaliação Institucional

Avaliação	1º Avaliação Institucional de 2011		09/05/2011 à 12/08/2011
Localidade	Faculdade Adventista de Hortolândia   Hortolândia		
Curso	Administração		
Turma	Código SA5NCI	Matriculados	66
	Titulação Bacharel em Administração	Participantes	19 avaliadores   29 %
Dimensão	7 - Infraestrutura Física e recursos de apoio		
Questionário	Infraestrutura		

perguntas	total	brancos
1 - Sala de aula	19	0
2 - Sanitários	19	0
3 - Cantina	19	0
4 - Espaços de convivência (centro de vivência, quadras, jardins, etc.)	16	3
5 - Livros, periódicos e outros materiais disponíveis na biblioteca.	18	1
6 - Laboratórios e outros espaços para atividades práticas.	18	1
7 - Acesso à Internet para pesquisa acadêmica.	19	0

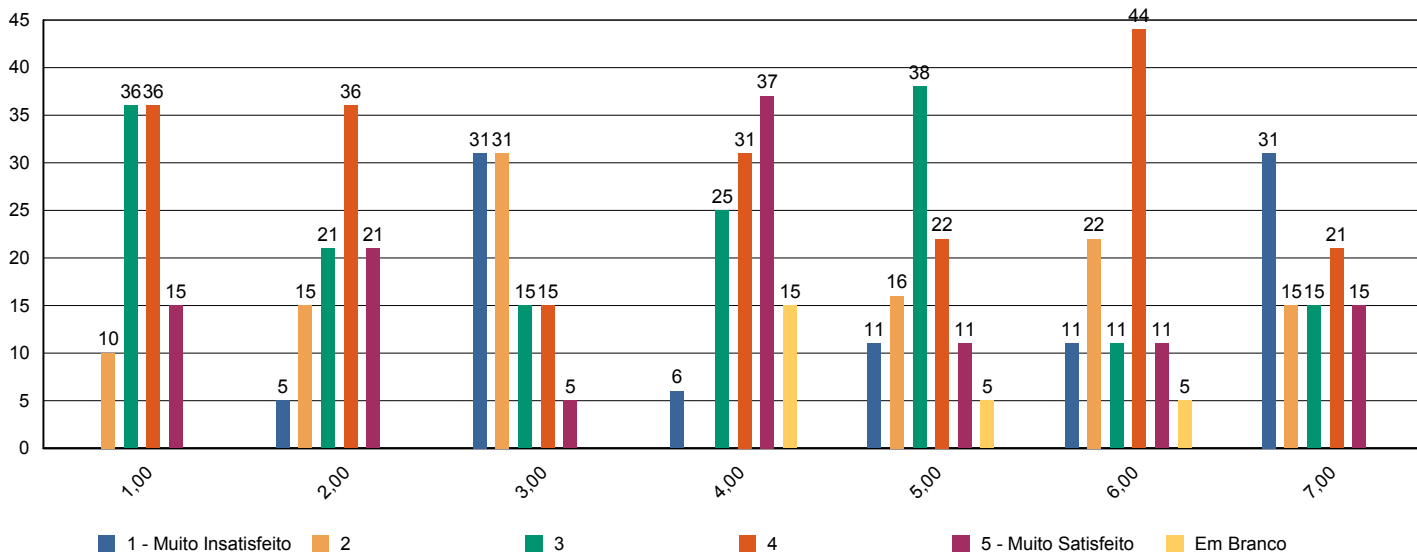





# Sistema de Avaliação Institucional

Avaliação	1º Avaliação Institucional de 2011		09/05/2011 à 12/08/2011
Localidade	Faculdade Adventista de Hortolândia   Hortolândia		
Curso	Administração		
Turma	Código SA5NCI	Matriculados	66
	Titulação Bacharel em Administração	Participantes	19 avaliadores   29 %
Dimensão	2 - Políticas Acadêmicas		
Questionário	Quanto ao professor		

perguntas	total	brancos
1 - Cumpre o programa e cronograma da disciplina.	150	2
2 - Utiliza procedimentos de avaliação adequados.	150	2
3 - Revela domínio do conteúdo.	150	2
4 - Relaciona sua disciplina com as demais do curso.	147	5
5 - Relaciona os valores bíblico-cristãos com os conteúdos ensinados.	142	10
6 - Tem boa comunicação e aborda o conteúdo com clareza.	150	2
7 - Não falta e cumpre os horários de início e encerramento das aulas.	150	2
8 - Promove suas aulas com ritmo e bom aproveitamento de tempo.	149	3
9 - Valoriza a participação do aluno na aula.	150	2
10 - Apresenta no início do semestre o Plano de Ensino da disciplina.	139	13
11 - Incentiva a participação em eventos e projetos sociais, acadêmicos, culturais e espirituais.	145	7
12 - Propõe atividades desafiadoras que estimulam a investigação.	146	6
13 - Revela respeito no relacionamento com os alunos e professores.	150	2
14 - Apresenta atitudes positivas com relação à instituição.	150	2

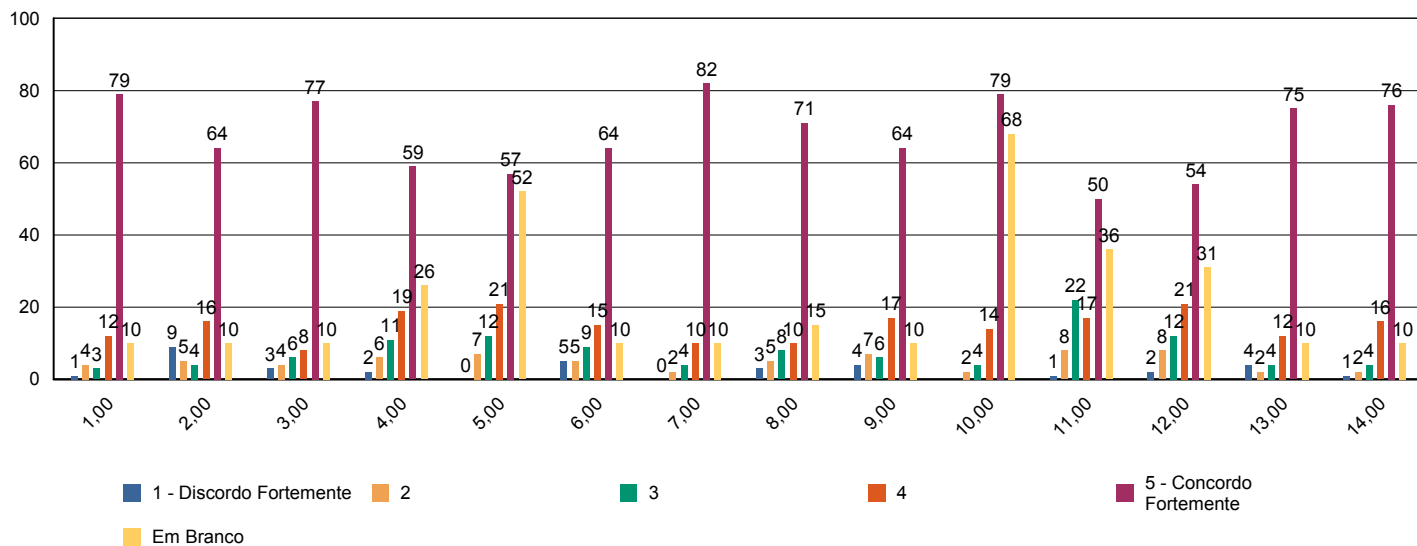



# Sistema de Avaliação Institucional

Avaliação	1º Avaliação Institucional de 2011		09/05/2011 à 12/08/2011
Localidade	Faculdade Adventista de Hortolândia   Hortolândia		
Curso	Administração		
Turma	Código SA5NCI	Matriculados	66
	Titulação Bacharel em Administração	Participantes	19 avaliadores   29 %
Dimensão	7 - Infraestrutura Física e recursos de apoio		
Questionário	Quanto ao Sistema de Avaliação		

perguntas	total	brancos
1 - O que você achou desse sistema avaliativo institucional?	19	0

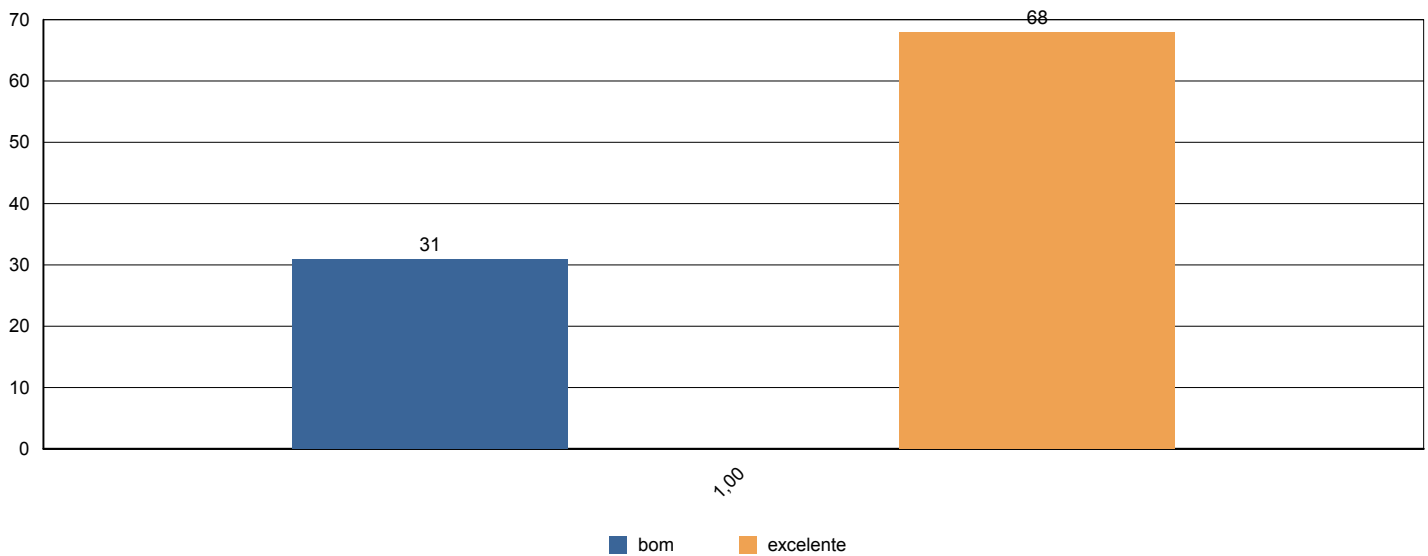



# Sistema de Avaliação Institucional

Avaliação	1º Avaliação Institucional de 2011		09/05/2011 à 12/08/2011
Localidade	Faculdade Adventista de Hortolândia   Hortolândia		
Curso	Administração		
Turma	Código SA5NCI	Matriculados	66
	Titulação Bacharel em Administração	Participantes	19 avaliadores   29 %
Dimensão	2 - Políticas Acadêmicas		
Questionário	Quanto às condições pedagógicas do curso		

perguntas	total	brancos
1 - Contribuição das disciplinas para minha formação profissional.	19	0
2 - Programas de extensão.	13	6
3 - Programa de iniciação científica do meu curso.	18	1
4 - Processo de desenvolvimento do Trabalho de Conclusão de Curso (TCC).	19	0
5 - Apoio à participação de alunos em eventos científicos fora da Instituição.	16	3
6 - Apoio espiritual.	18	1
7 - Programa de Apoio ao Discente (PROAD).	13	6
8 - Harmonia e sincronismo entre as disciplinas	19	0
9 - O meu grau de satisfação com o curso, como um todo, é:	19	0

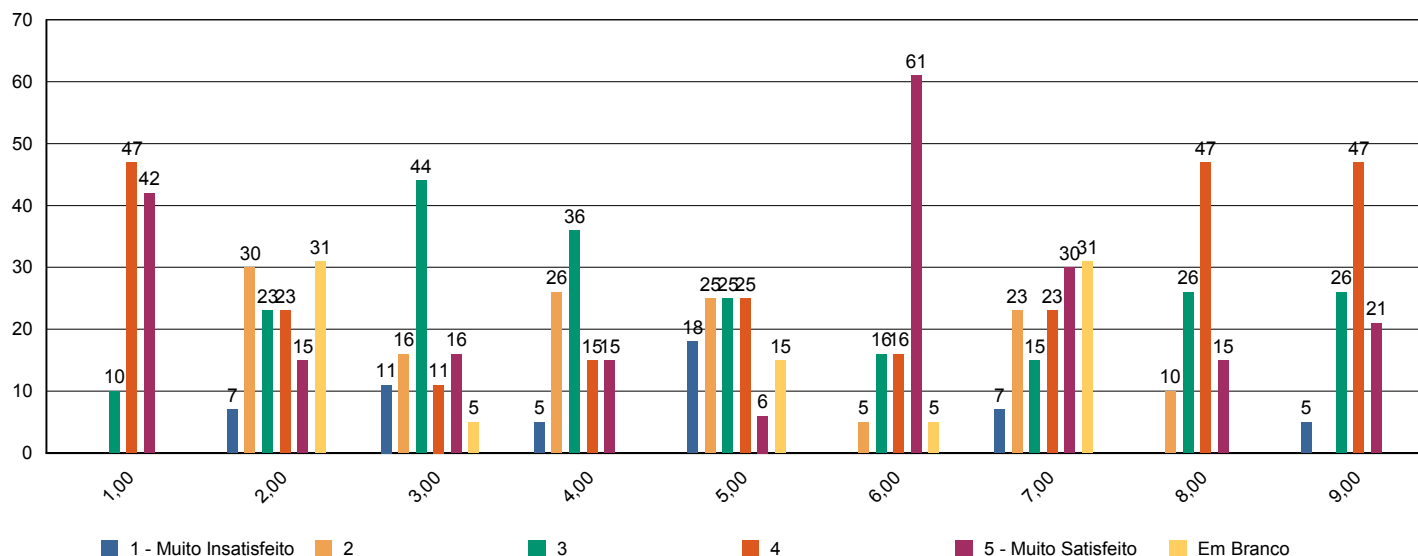



# Sistema de Avaliação Institucional

Avaliação	1º Avaliação Institucional de 2011		09/05/2011 à 12/08/2011
Localidade	Faculdade Adventista de Hortolândia   Hortolândia		
Curso	Administração		
Turma	Código SA6NAP	Matriculados	82
	Titulação Bacharel em Administração	Participantes	18 avaliadores   22 %
Dimensão	9 - Políticas de atendimento aos estudantes		
Questionário	Atendimento aos discentes		

perguntas	total	brancos
1 - Atendimento e serviço da cantina	18	0
2 - Atendimento na biblioteca.	18	0
3 - Atendimento na secretaria.	18	0
4 - Atendimento do setor de finanças.	18	0
5 - Atendimento do setor de Bolsas de Estudo.	16	2

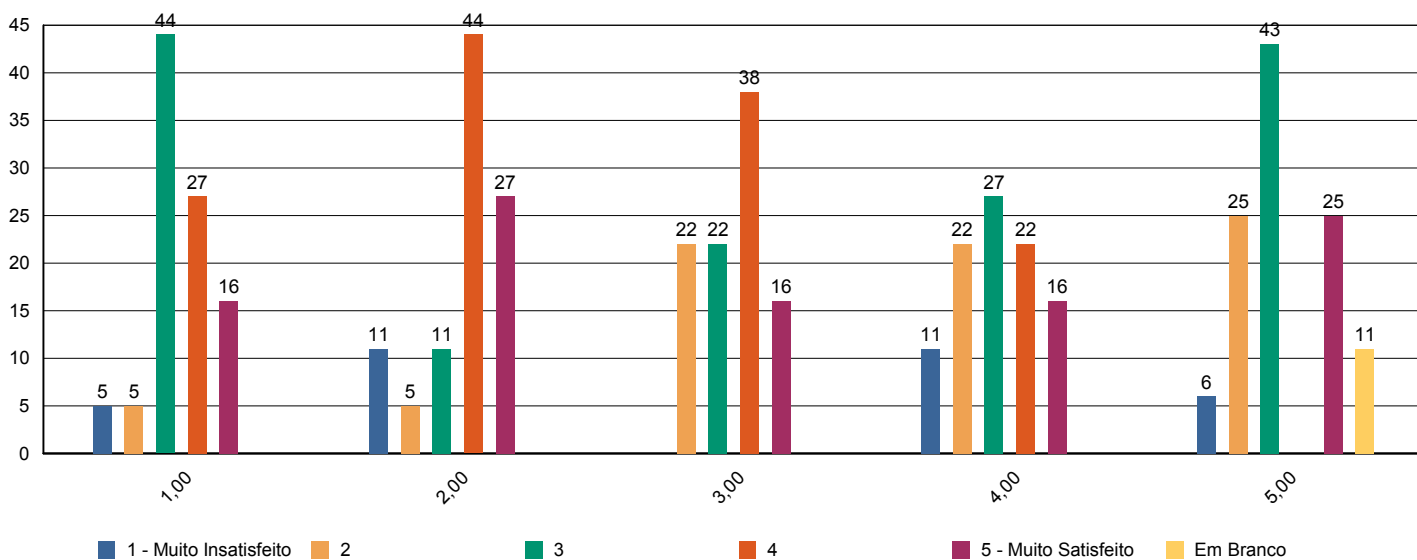



# Sistema de Avaliação Institucional

Avaliação	1º Avaliação Institucional de 2011		09/05/2011 à 12/08/2011
Localidade	Faculdade Adventista de Hortolândia   Hortolândia		
Curso	Administração		
Turma	Código SA6NAP	Matriculados	82
	Titulação Bacharel em Administração	Participantes	18 avaliadores   22 %
Dimensão	4 - Comunicação com a sociedade		
Questionário	Comunicação		

perguntas	total	brancos
1 - Informações sobre procedimentos de rotina (matrículas, pagamentos, horários de funcionamento, calendário, etc.) são adequadamente divulgadas.	18	0
2 - Eventos promovidos pela instituição são adequadamente divulgados.	18	0

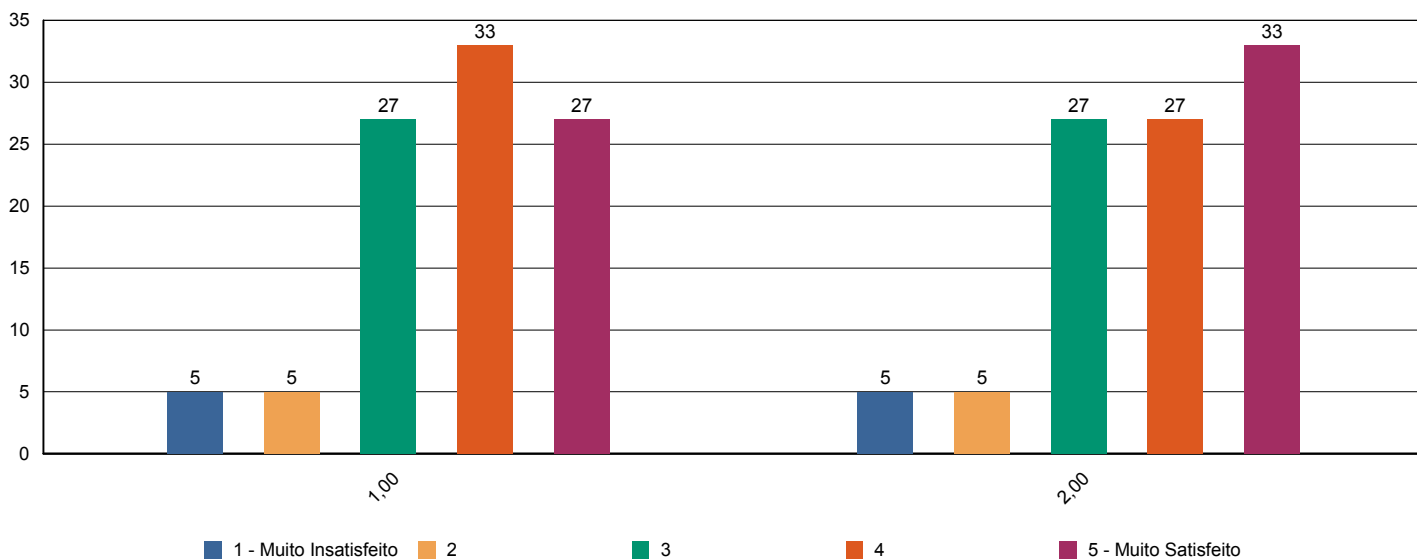



# Sistema de Avaliação Institucional

Avaliação	1º Avaliação Institucional de 2011		09/05/2011 à 12/08/2011
Localidade	Faculdade Adventista de Hortolândia   Hortolândia		
Curso	Administração		
Turma	Código SA6NAP	Matriculados	82
	Titulação Bacharel em Administração	Participantes	18 avaliadores   22 %
Dimensão	6 - Organização e Gestão da Instituição		
Questionário	Coordenadoria do curso		

perguntas	total	brancos
1 - Disposição do coordenador para ouvir e orientar os alunos.	18	0
2 - Liderança do curso.	18	0

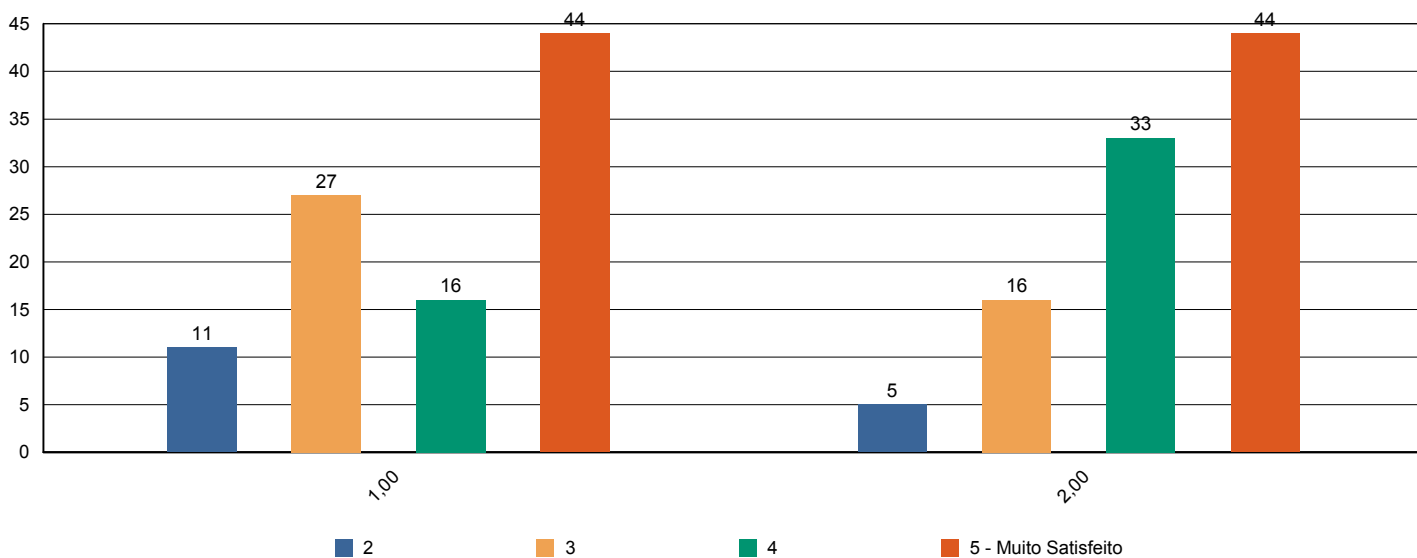



# Sistema de Avaliação Institucional

Avaliação	1º Avaliação Institucional de 2011		09/05/2011 à 12/08/2011
Localidade	Faculdade Adventista de Hortolândia   Hortolândia		
Curso	Administração		
Turma	Código SA6NAP	Matriculados	82
	Titulação Bacharel em Administração	Participantes	18 avaliadores   22 %
Dimensão	7 - Infraestrutura Física e recursos de apoio		
Questionário	Infraestrutura		

perguntas	total	brancos
1 - Sala de aula	18	0
2 - Sanitários	18	0
3 - Cantina	18	0
4 - Espaços de convivência (centro de vivência, quadras, jardins, etc.)	18	0
5 - Livros, periódicos e outros materiais disponíveis na biblioteca.	18	0
6 - Laboratórios e outros espaços para atividades práticas.	17	1
7 - Acesso à Internet para pesquisa acadêmica.	18	0

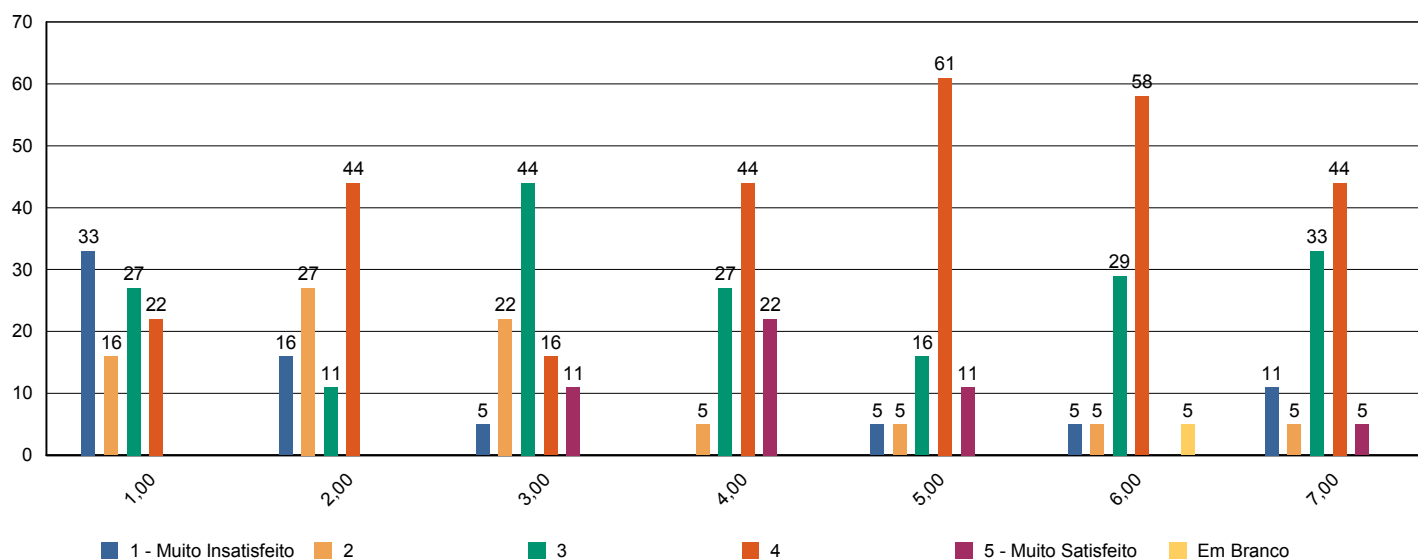



# Sistema de Avaliação Institucional

Avaliação	<b>1º Avaliação Institucional de 2011</b>		<b>09/05/2011 à 12/08/2011</b>	
Localidade	<b>Faculdade Adventista de Hortolândia   Hortolândia</b>			
Curso	<b>Administração</b>			
Turma	Código	<b>SA6NAP</b>	Matriculados	<b>82</b>
	Titulação	<b>Bacharel em Administração</b>	Participantes	<b>18 avaliadores   22 %</b>
Dimensão	<b>2 - Políticas Acadêmicas</b>			
Questionário	<b>Quanto ao professor</b>			

perguntas	total	brancos
1 - Cumpre o programa e cronograma da disciplina.	122	4
2 - Utiliza procedimentos de avaliação adequados.	122	4
3 - Revela domínio do conteúdo.	120	6
4 - Relaciona sua disciplina com as demais do curso.	121	5
5 - Relaciona os valores bíblico-cristãos com os conteúdos ensinados.	118	8
6 - Tem boa comunicação e aborda o conteúdo com clareza.	120	6
7 - Não falta e cumpre os horários de início e encerramento das aulas.	119	7
8 - Promove suas aulas com ritmo e bom aproveitamento de tempo.	120	6
9 - Valoriza a participação do aluno na aula.	119	7
10 - Apresenta no início do semestre o Plano de Ensino da disciplina.	122	4
11 - Incentiva a participação em eventos e projetos sociais, acadêmicos, culturais e espirituais.	120	6
12 - Propõe atividades desafiadoras que estimulam a investigação.	121	5
13 - Revela respeito no relacionamento com os alunos e professores.	122	4
14 - Apresenta atitudes positivas com relação à instituição.	122	4

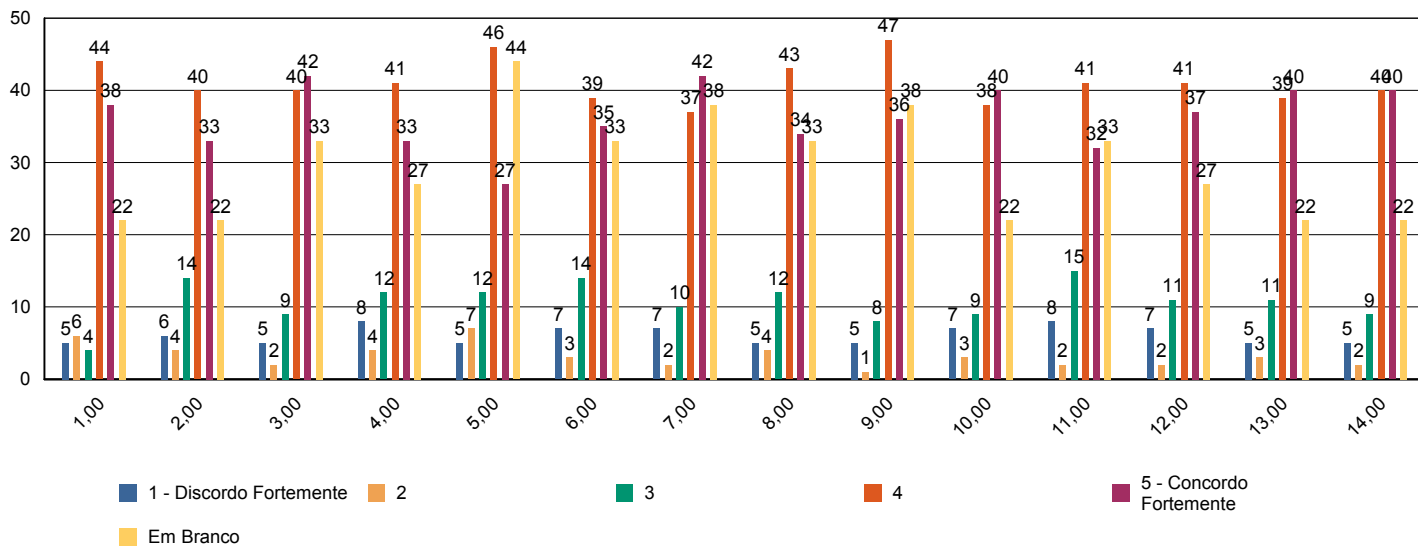





# Sistema de Avaliação Institucional

Avaliação	1º Avaliação Institucional de 2011		09/05/2011 à 12/08/2011
Localidade	Faculdade Adventista de Hortolândia   Hortolândia		
Curso	Administração		
Turma	Código SA6NAP	Matriculados	82
	Titulação Bacharel em Administração	Participantes	18 avaliadores   22 %
Dimensão	7 - Infraestrutura Física e recursos de apoio		
Questionário	Quanto ao Sistema de Avaliação		

perguntas	total	brancos
1 - O que você achou desse sistema avaliativo institucional?	18	0

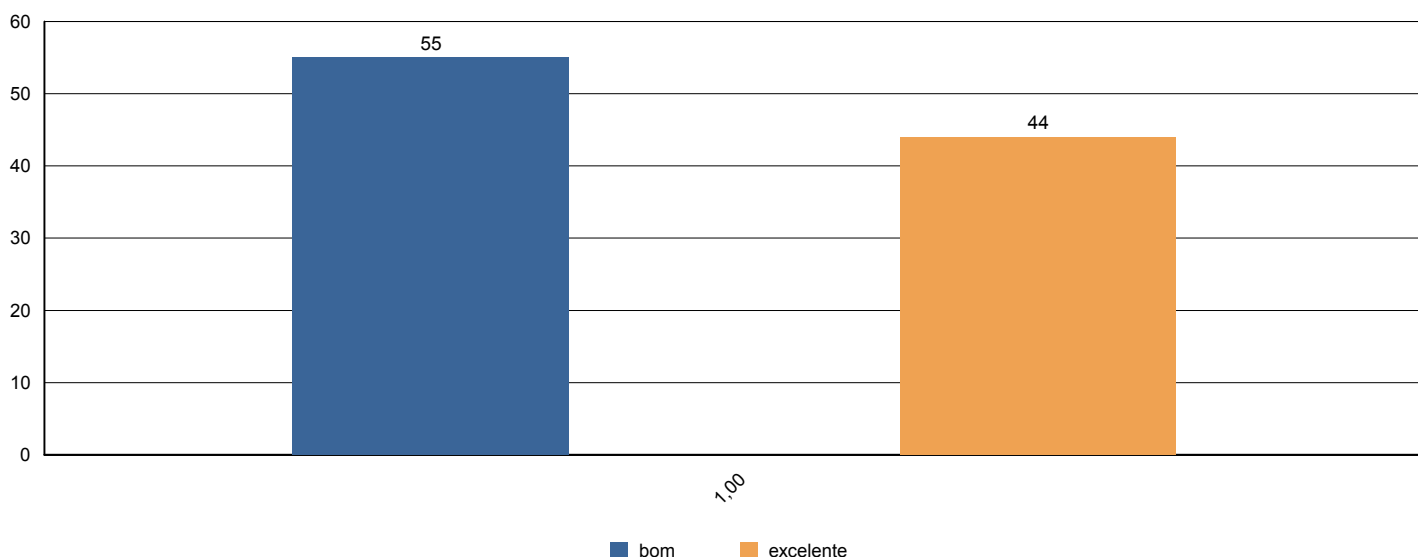



# Sistema de Avaliação Institucional

Avaliação	1º Avaliação Institucional de 2011		09/05/2011 à 12/08/2011
Localidade	Faculdade Adventista de Hortolândia   Hortolândia		
Curso	Administração		
Turma	Código SA6NAP	Matriculados	82
	Titulação Bacharel em Administração	Participantes	18 avaliadores   22 %
Dimensão	2 - Políticas Acadêmicas		
Questionário	Quanto às condições pedagógicas do curso		

perguntas	total	brancos
1 - Contribuição das disciplinas para minha formação profissional.	18	0
2 - Programas de extensão.	17	1
3 - Programa de iniciação científica do meu curso.	16	2
4 - Processo de desenvolvimento do Trabalho de Conclusão de Curso (TCC).	18	0
5 - Apoio à participação de alunos em eventos científicos fora da Instituição.	16	2
6 - Apoio espiritual.	18	0
7 - Programa de Apoio ao Discente (PROAD).	17	1
8 - Harmonia e sincronismo entre as disciplinas	18	0
9 - O meu grau de satisfação com o curso, como um todo, é:	18	0

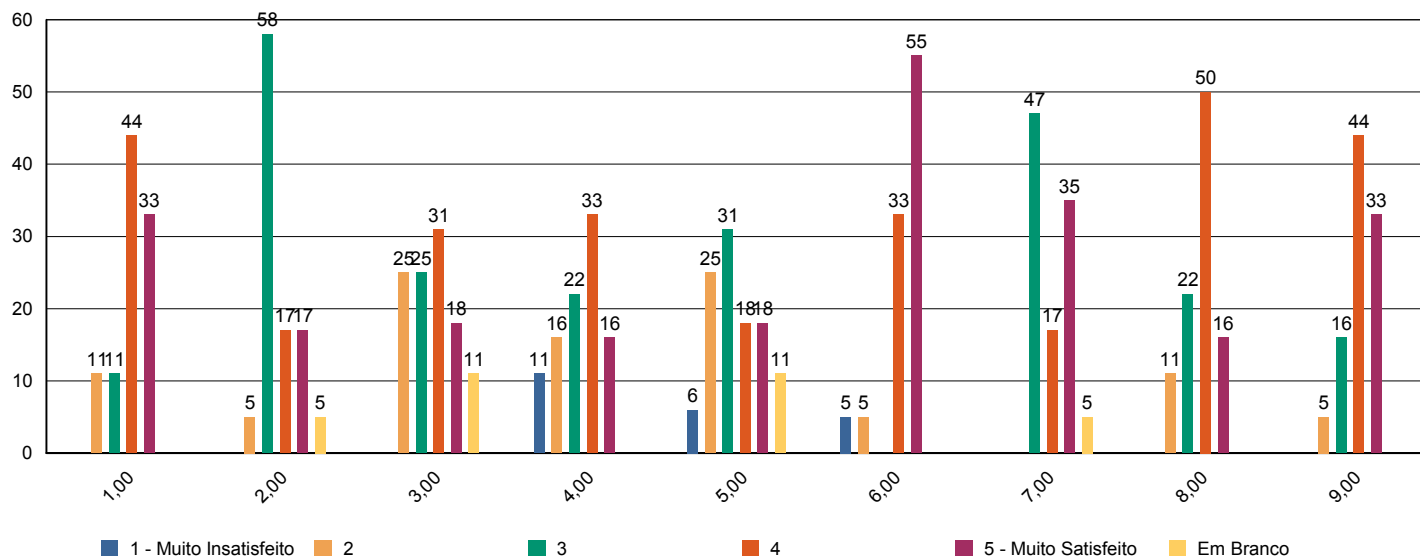



# Sistema de Avaliação Institucional

Avaliação	1º Avaliação Institucional de 2011		09/05/2011 à 12/08/2011
Localidade	Faculdade Adventista de Hortolândia   Hortolândia		
Curso	Administração		
Turma	Código SA7NAI	Matriculados	66
	Titulação Bacharel em Administração	Participantes	1 avaliadores   2 %
Dimensão	9 - Políticas de atendimento aos estudantes		
Questionário	Atendimento aos discentes		

perguntas	total	brancos
1 - Atendimento e serviço da cantina	1	0
2 - Atendimento na biblioteca.	1	0
3 - Atendimento na secretaria.	1	0
4 - Atendimento do setor de finanças.	1	0
5 - Atendimento do setor de Bolsas de Estudo.	1	0

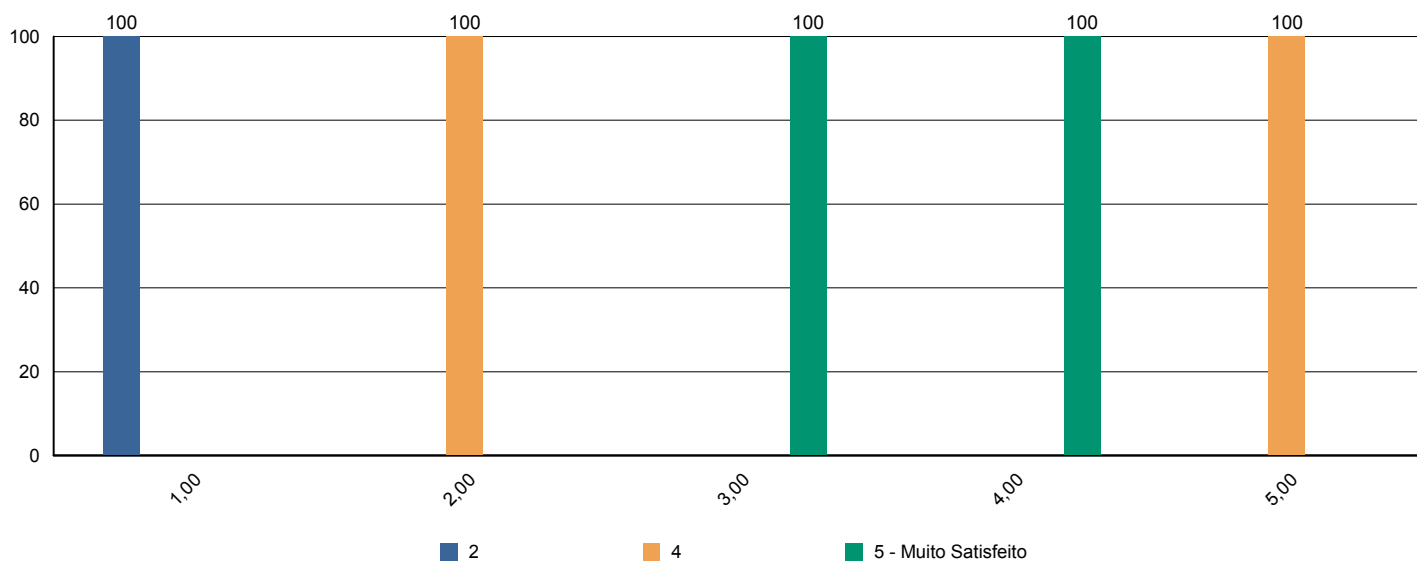



# Sistema de Avaliação Institucional

Avaliação	1º Avaliação Institucional de 2011		09/05/2011 à 12/08/2011
Localidade	Faculdade Adventista de Hortolândia   Hortolândia		
Curso	Administração		
Turma	Código SA7NAI	Matriculados	66
	Titulação Bacharel em Administração	Participantes	1 avaliadores   2 %
Dimensão	4 - Comunicação com a sociedade		
Questionário	Comunicação		

perguntas	total	brancos
1 - Informações sobre procedimentos de rotina (matrículas, pagamentos, horários de funcionamento, calendário, etc.) são adequadamente divulgadas.	1	0
2 - Eventos promovidos pela instituição são adequadamente divulgados.	1	0

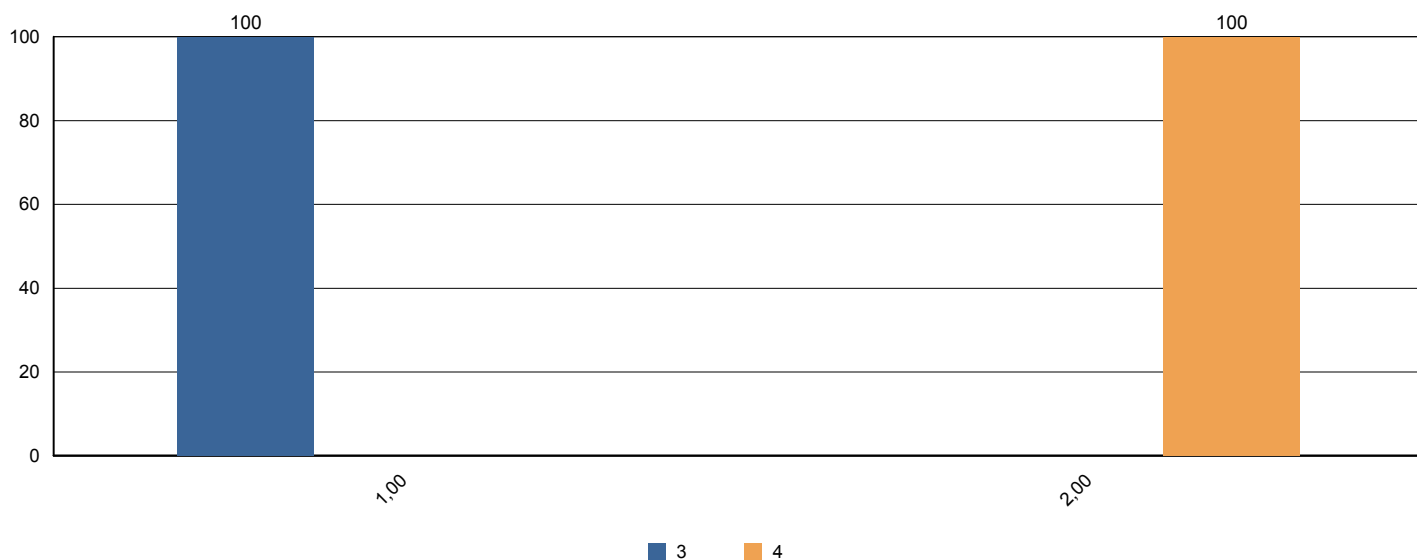



# Sistema de Avaliação Institucional

Avaliação	1º Avaliação Institucional de 2011		09/05/2011 à 12/08/2011
Localidade	Faculdade Adventista de Hortolândia   Hortolândia		
Curso	Administração		
Turma	Código	SA7NAI	Matriculados 66
	Titulação	Bacharel em Administração	Participantes 1 avaliadores   2 %
Dimensão	6 - Organização e Gestão da Instituição		
Questionário	Coordenadoria do curso		

perguntas	total	brancos
1 - Disposição do coordenador para ouvir e orientar os alunos.	1	0
2 - Liderança do curso.	1	0

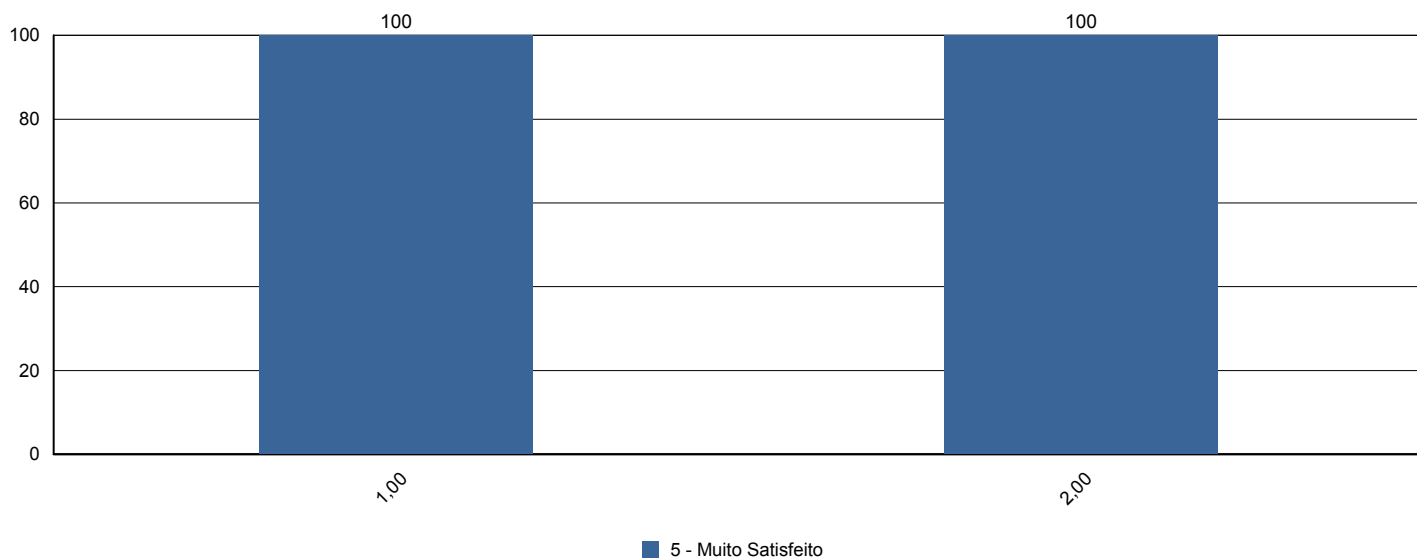



# Sistema de Avaliação Institucional

Avaliação	1º Avaliação Institucional de 2011		09/05/2011 à 12/08/2011
Localidade	Faculdade Adventista de Hortolândia   Hortolândia		
Curso	Administração		
Turma	Código SA7NAI	Matriculados	66
	Titulação Bacharel em Administração	Participantes	1 avaliadores   2 %
Dimensão	7 - Infraestrutura Física e recursos de apoio		
Questionário	Infraestrutura		

perguntas	total	brancos
1 - Sala de aula	1	0
2 - Sanitários	1	0
3 - Cantina	1	0
4 - Espaços de convivência (centro de vivência, quadras, jardins, etc.)	1	0
5 - Livros, periódicos e outros materiais disponíveis na biblioteca.	1	0
6 - Laboratórios e outros espaços para atividades práticas.	1	0
7 - Acesso à Internet para pesquisa acadêmica.	1	0

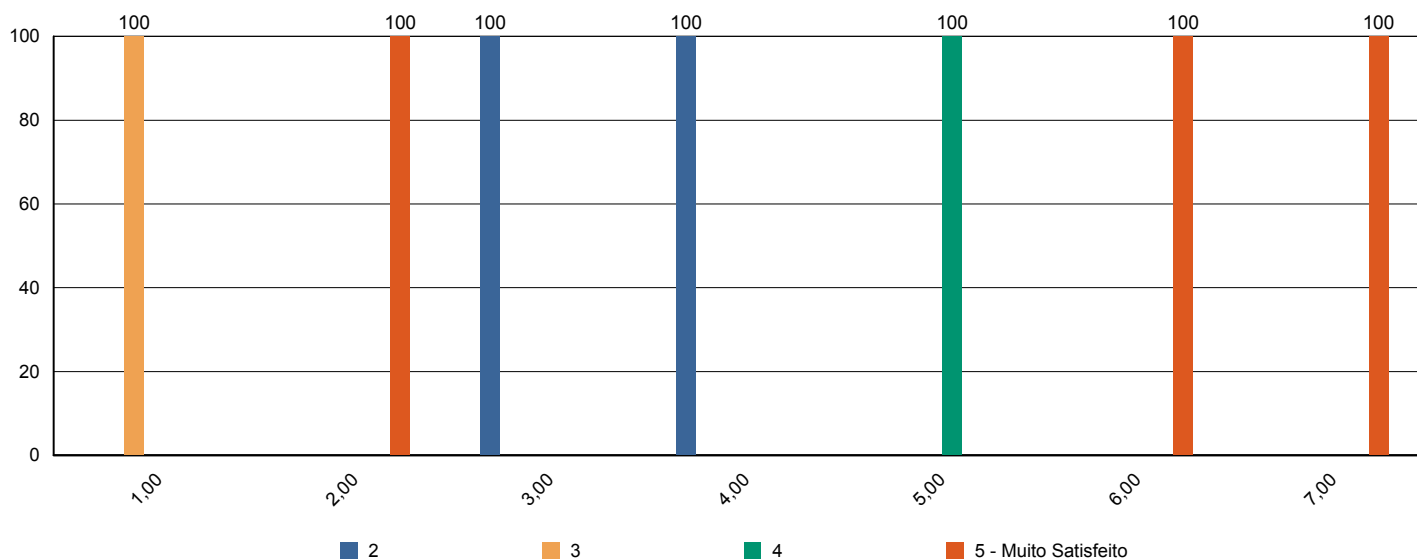



# Sistema de Avaliação Institucional

Avaliação	1º Avaliação Institucional de 2011		09/05/2011 à 12/08/2011
Localidade	Faculdade Adventista de Hortolândia   Hortolândia		
Curso	Administração		
Turma	Código SA7NAI	Matriculados	66
	Titulação Bacharel em Administração	Participantes	1 avaliadores   2 %
Dimensão	2 - Políticas Acadêmicas		
Questionário	Quanto ao professor		

perguntas	total	brancos
1 - Cumpre o programa e cronograma da disciplina.	8	0
2 - Utiliza procedimentos de avaliação adequados.	8	0
3 - Revela domínio do conteúdo.	8	0
4 - Relaciona sua disciplina com as demais do curso.	8	0
5 - Relaciona os valores bíblico-cristãos com os conteúdos ensinados.	8	0
6 - Tem boa comunicação e aborda o conteúdo com clareza.	8	0
7 - Não falta e cumpre os horários de início e encerramento das aulas.	8	0
8 - Promove suas aulas com ritmo e bom aproveitamento de tempo.	8	0
9 - Valoriza a participação do aluno na aula.	8	0
10 - Apresenta no início do semestre o Plano de Ensino da disciplina.	8	0
11 - Incentiva a participação em eventos e projetos sociais, acadêmicos, culturais e espirituais.	8	0
12 - Propõe atividades desafiadoras que estimulam a investigação.	8	0
13 - Revela respeito no relacionamento com os alunos e professores.	8	0
14 - Apresenta atitudes positivas com relação à instituição.	8	0

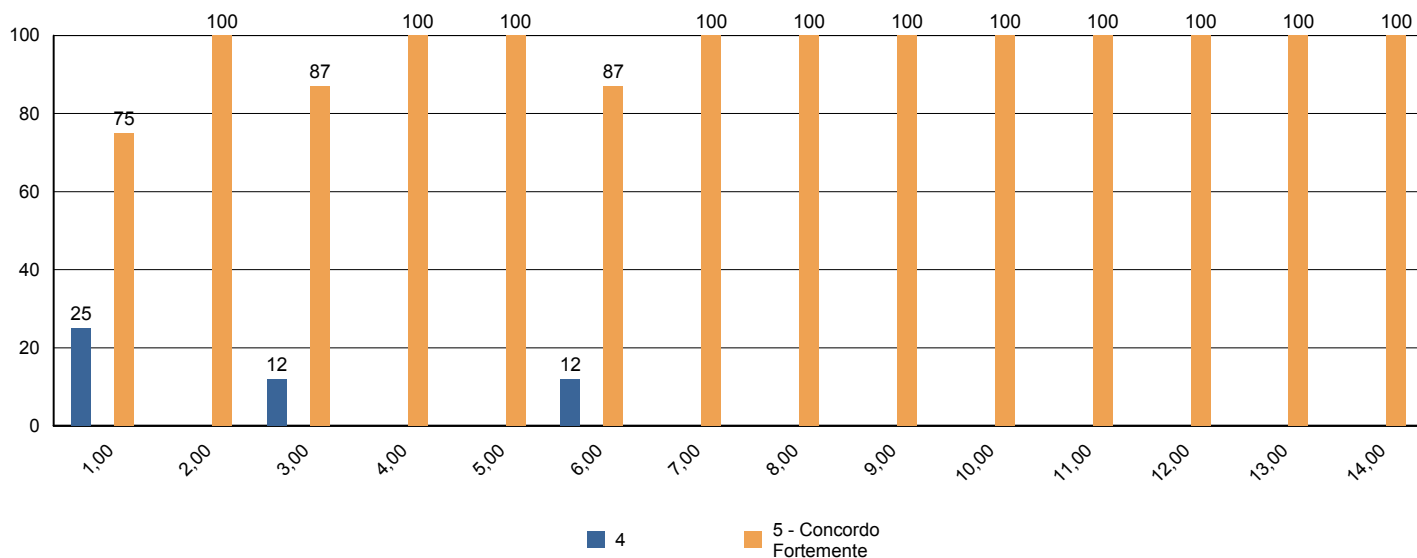



# Sistema de Avaliação Institucional

Avaliação	1º Avaliação Institucional de 2011		09/05/2011 à 12/08/2011
Localidade	Faculdade Adventista de Hortolândia   Hortolândia		
Curso	Administração		
Turma	Código SA7NAI	Matriculados	66
	Titulação Bacharel em Administração	Participantes	1 avaliadores   2 %
Dimensão	7 - Infraestrutura Física e recursos de apoio		
Questionário	Quanto ao Sistema de Avaliação		

perguntas	total	brancos
1 - O que você achou desse sistema avaliativo institucional?	1	0

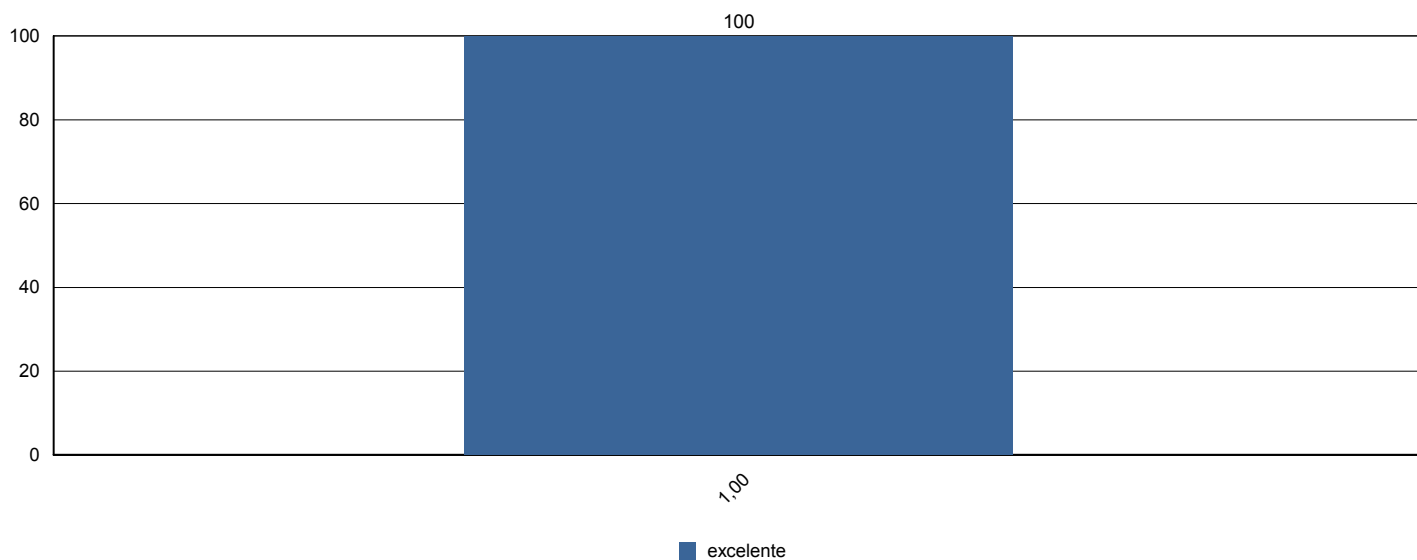





# Sistema de Avaliação Institucional

Avaliação	1º Avaliação Institucional de 2011		09/05/2011 à 12/08/2011
Localidade	Faculdade Adventista de Hortolândia   Hortolândia		
Curso	Administração		
Turma	Código SA7NAI	Matriculados	66
	Titulação Bacharel em Administração	Participantes	1 avaliadores   2 %
Dimensão	2 - Políticas Acadêmicas		
Questionário	Quanto às condições pedagógicas do curso		

perguntas	total	brancos
1 - Contribuição das disciplinas para minha formação profissional.	1	0
2 - Programas de extensão.	1	0
3 - Programa de iniciação científica do meu curso.	1	0
4 - Processo de desenvolvimento do Trabalho de Conclusão de Curso (TCC).	1	0
5 - Apoio à participação de alunos em eventos científicos fora da Instituição.	1	0
6 - Apoio espiritual.	1	0
7 - Programa de Apoio ao Discente (PROAD).	1	0
8 - Harmonia e sincronismo entre as disciplinas	1	0
9 - O meu grau de satisfação com o curso, como um todo, é:	1	0

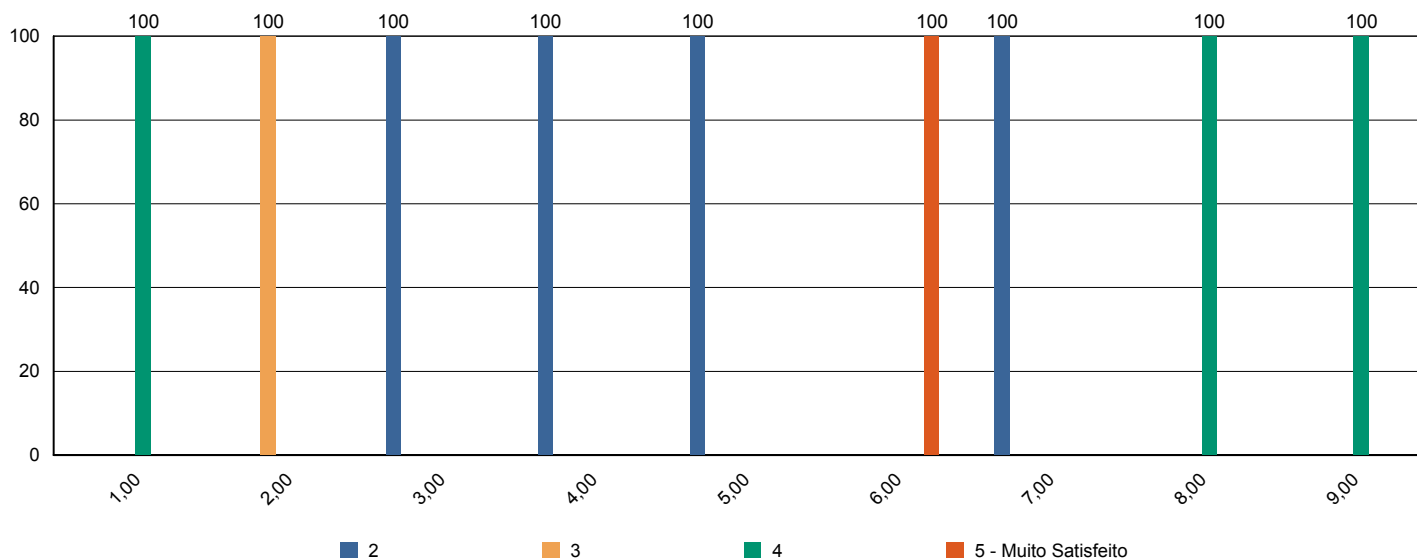



# Sistema de Avaliação Institucional

Avaliação	1º Avaliação Institucional de 2011		09/05/2011 à 12/08/2011
Localidade	Faculdade Adventista de Hortolândia   Hortolândia		
Curso	Administração		
Turma	Código SA7NBI	Matriculados	56
	Titulação Bacharel em Administração	Participantes	21 avaliadores   38 %
Dimensão	9 - Políticas de atendimento aos estudantes		
Questionário	Atendimento aos discentes		

perguntas	total	brancos
1 - Atendimento e serviço da cantina	20	1
2 - Atendimento na biblioteca.	21	0
3 - Atendimento na secretaria.	21	0
4 - Atendimento do setor de finanças.	21	0
5 - Atendimento do setor de Bolsas de Estudo.	21	0

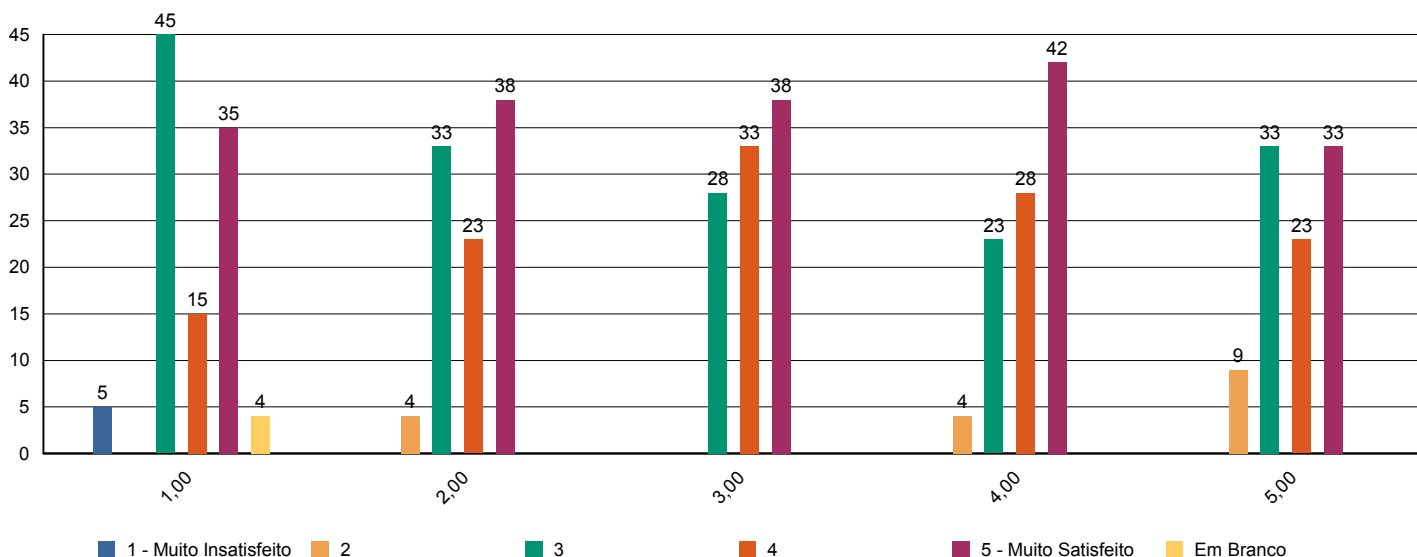



# Sistema de Avaliação Institucional

Avaliação	1º Avaliação Institucional de 2011		09/05/2011 à 12/08/2011
Localidade	Faculdade Adventista de Hortolândia   Hortolândia		
Curso	Administração		
Turma	Código SA7NBI	Matriculados	56
	Titulação Bacharel em Administração	Participantes	21 avaliadores   38 %
Dimensão	4 - Comunicação com a sociedade		
Questionário	Comunicação		

perguntas	total	brancos
1 - Informações sobre procedimentos de rotina (matrículas, pagamentos, horários de funcionamento, calendário, etc.) são adequadamente divulgadas.	21	0
2 - Eventos promovidos pela instituição são adequadamente divulgados.	21	0

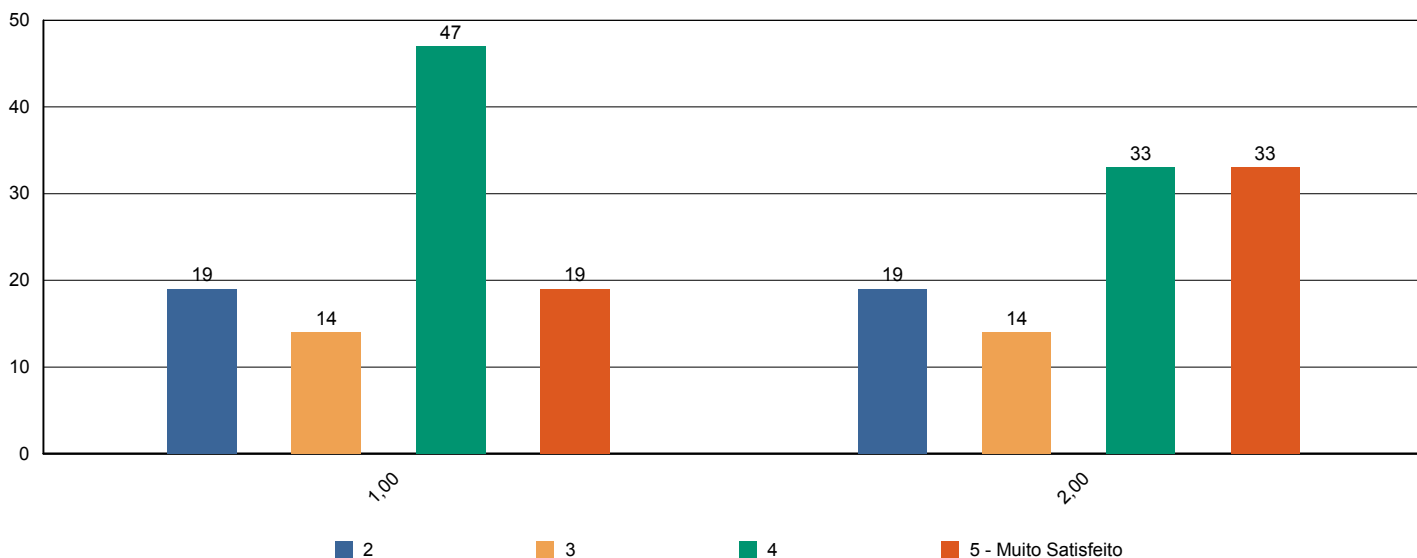



# Sistema de Avaliação Institucional

Avaliação	1º Avaliação Institucional de 2011		09/05/2011 à 12/08/2011
Localidade	Faculdade Adventista de Hortolândia   Hortolândia		
Curso	Administração		
Turma	Código SA7NBI	Matriculados	56
	Titulação Bacharel em Administração	Participantes	21 avaliadores   38 %
Dimensão	6 - Organização e Gestão da Instituição		
Questionário	Coordenadoria do curso		

perguntas	total	brancos
1 - Disposição do coordenador para ouvir e orientar os alunos.	21	0
2 - Liderança do curso.	21	0

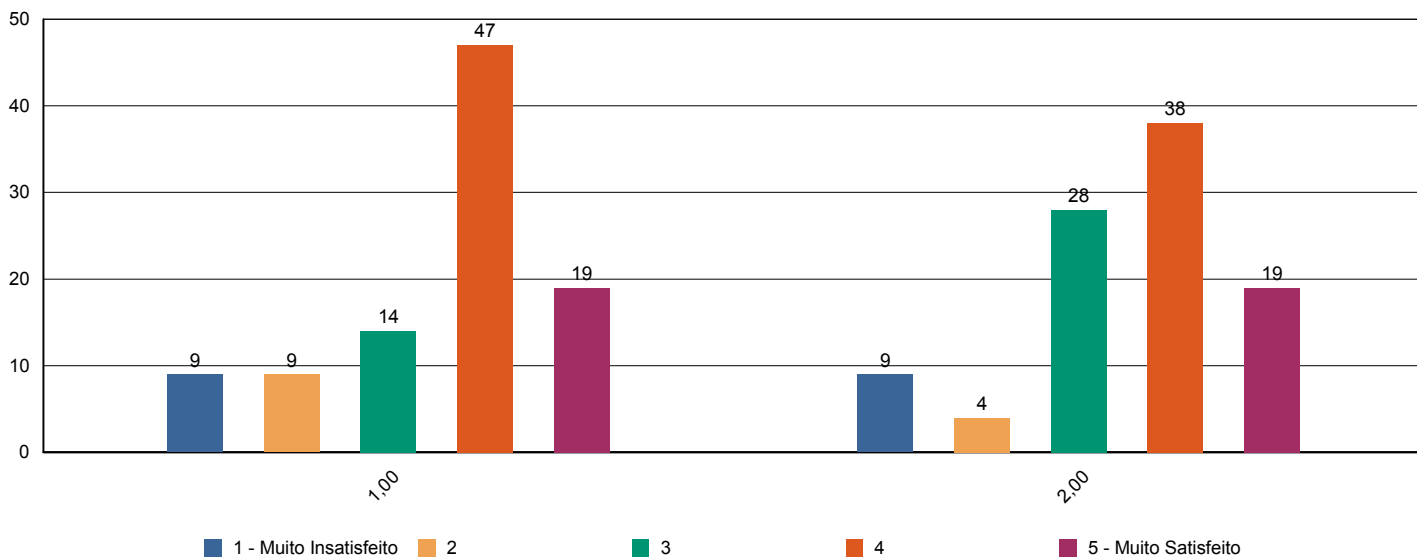



# Sistema de Avaliação Institucional

Avaliação	1º Avaliação Institucional de 2011		09/05/2011 à 12/08/2011
Localidade	Faculdade Adventista de Hortolândia   Hortolândia		
Curso	Administração		
Turma	Código SA7NBI	Matriculados	56
	Titulação Bacharel em Administração	Participantes	21 avaliadores   38 %
Dimensão	7 - Infraestrutura Física e recursos de apoio		
Questionário	Infraestrutura		

perguntas	total	brancos
1 - Sala de aula	21	0
2 - Sanitários	21	0
3 - Cantina	20	1
4 - Espaços de convivência (centro de vivência, quadras, jardins, etc.)	20	1
5 - Livros, periódicos e outros materiais disponíveis na biblioteca.	20	1
6 - Laboratórios e outros espaços para atividades práticas.	21	0
7 - Acesso à Internet para pesquisa acadêmica.	21	0

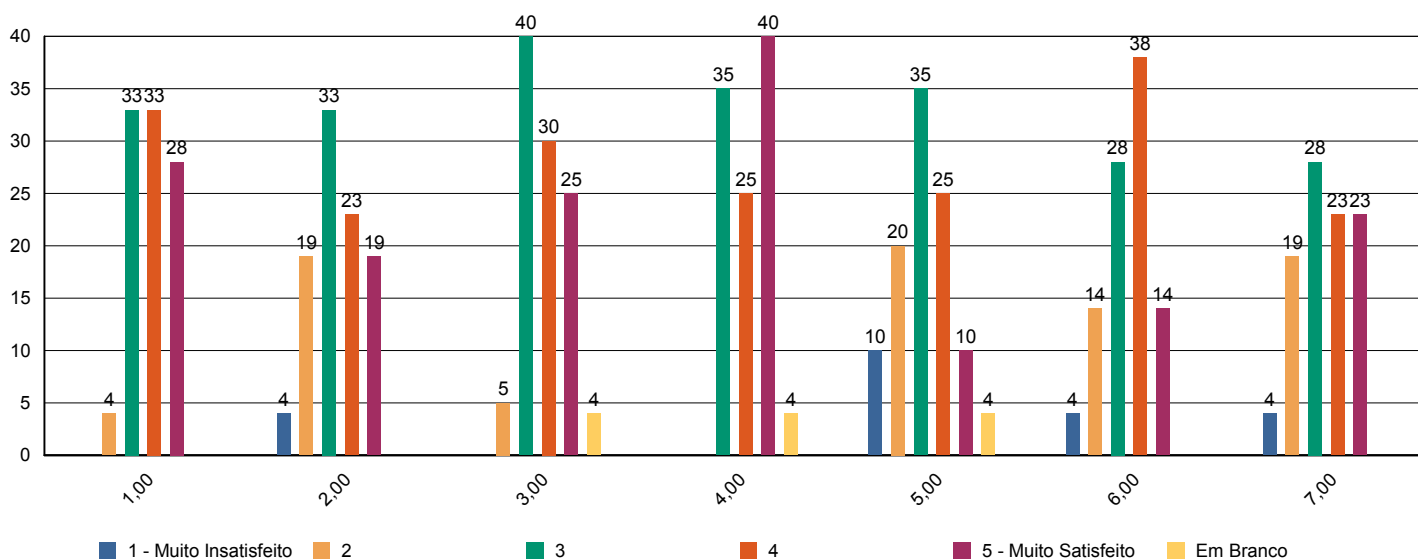



# Sistema de Avaliação Institucional

Avaliação	<b>1º Avaliação Institucional de 2011</b>		<b>09/05/2011 à 12/08/2011</b>
Localidade	<b>Faculdade Adventista de Hortolândia   Hortolândia</b>		
Curso	<b>Administração</b>		
Turma	Código <b>SA7NBI</b>	Matriculados <b>56</b>	
	Titulação <b>Bacharel em Administração</b>	Participantes <b>21 avaliadores   38 %</b>	
Dimensão	<b>2 - Políticas Acadêmicas</b>		
Questionário	<b>Quanto ao professor</b>		

perguntas	total	brancos
1 - Cumpre o programa e cronograma da disciplina.	157	11
2 - Utiliza procedimentos de avaliação adequados.	159	9
3 - Revela domínio do conteúdo.	158	10
4 - Relaciona sua disciplina com as demais do curso.	158	10
5 - Relaciona os valores bíblico-cristãos com os conteúdos ensinados.	155	13
6 - Tem boa comunicação e aborda o conteúdo com clareza.	158	10
7 - Não falta e cumpre os horários de início e encerramento das aulas.	158	10
8 - Promove suas aulas com ritmo e bom aproveitamento de tempo.	158	10
9 - Valoriza a participação do aluno na aula.	157	11
10 - Apresenta no início do semestre o Plano de Ensino da disciplina.	157	11
11 - Incentiva a participação em eventos e projetos sociais, acadêmicos, culturais e espirituais.	154	14
12 - Propõe atividades desafiadoras que estimulam a investigação.	157	11
13 - Revela respeito no relacionamento com os alunos e professores.	159	9
14 - Apresenta atitudes positivas com relação à instituição.	158	10

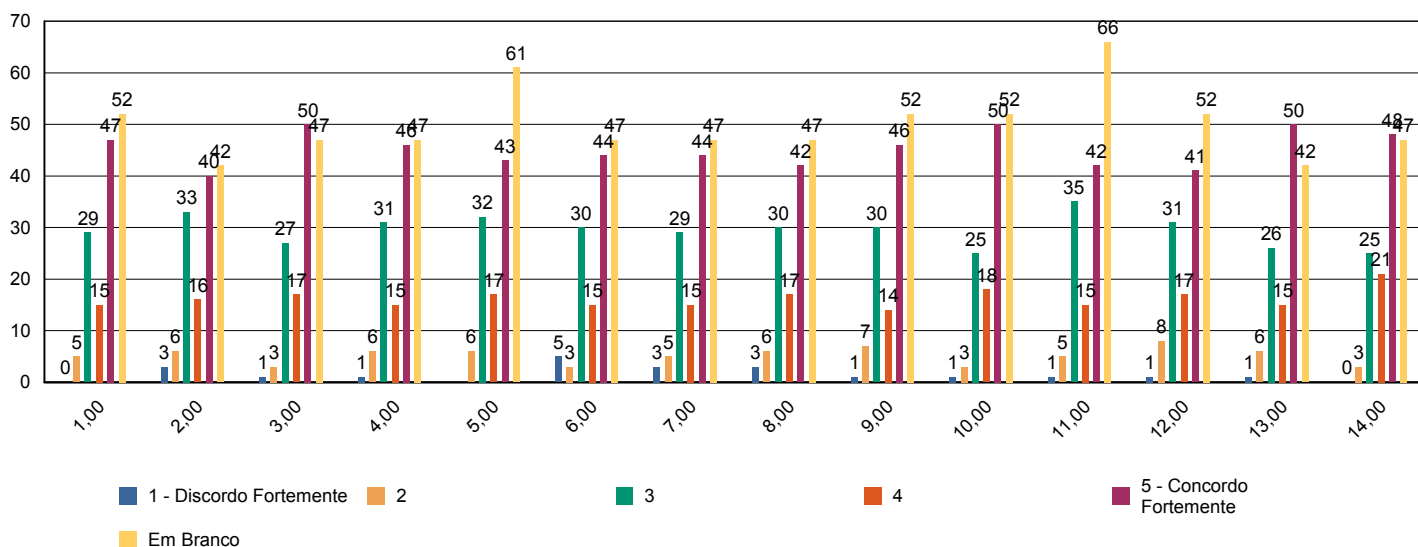



# Sistema de Avaliação Institucional

Avaliação	1º Avaliação Institucional de 2011		09/05/2011 à 12/08/2011
Localidade	Faculdade Adventista de Hortolândia   Hortolândia		
Curso	Administração		
Turma	Código SA7NBI	Matriculados	56
	Titulação Bacharel em Administração	Participantes	21 avaliadores   38 %
Dimensão	7 - Infraestrutura Física e recursos de apoio		
Questionário	Quanto ao Sistema de Avaliação		

perguntas	total	brancos
1 - O que você achou desse sistema avaliativo institucional?	21	0

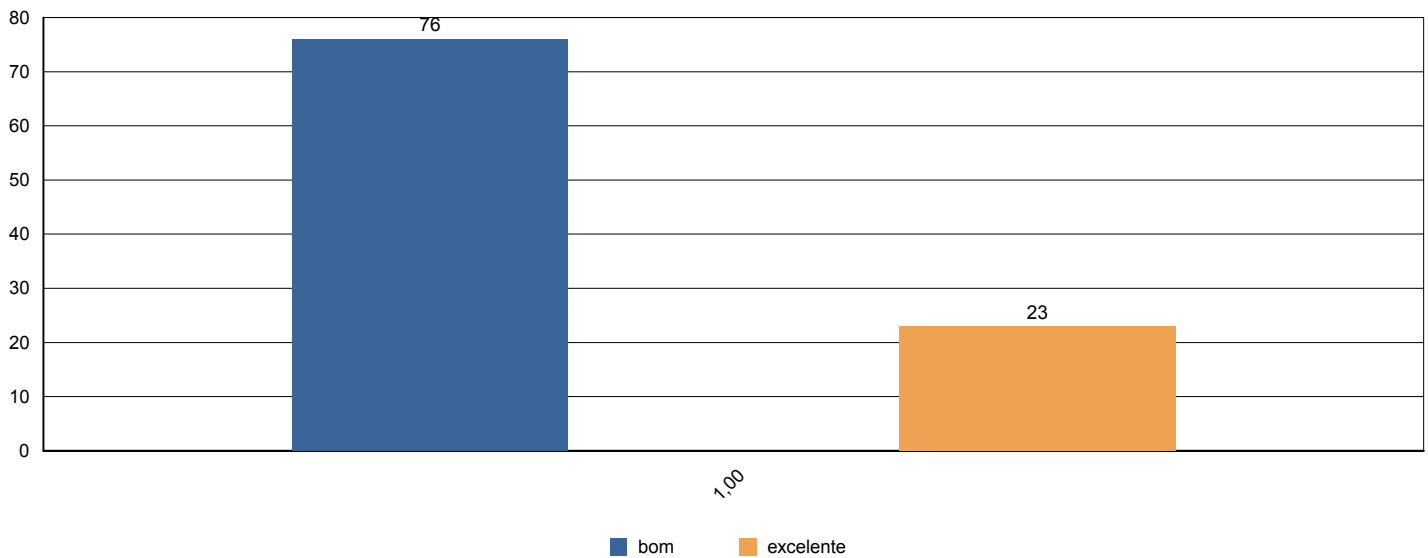



# Sistema de Avaliação Institucional

Avaliação	1º Avaliação Institucional de 2011		09/05/2011 à 12/08/2011
Localidade	Faculdade Adventista de Hortolândia   Hortolândia		
Curso	Administração		
Turma	Código SA7NBI	Matriculados	56
	Titulação Bacharel em Administração	Participantes	21 avaliadores   38 %
Dimensão	2 - Políticas Acadêmicas		
Questionário	Quanto às condições pedagógicas do curso		

perguntas	total	brancos
1 - Contribuição das disciplinas para minha formação profissional.	21	0
2 - Programas de extensão.	18	3
3 - Programa de iniciação científica do meu curso.	20	1
4 - Processo de desenvolvimento do Trabalho de Conclusão de Curso (TCC).	21	0
5 - Apoio à participação de alunos em eventos científicos fora da Instituição.	20	1
6 - Apoio espiritual.	21	0
7 - Programa de Apoio ao Discente (PROAD).	19	2
8 - Harmonia e sincronismo entre as disciplinas	21	0
9 - O meu grau de satisfação com o curso, como um todo, é:	20	1

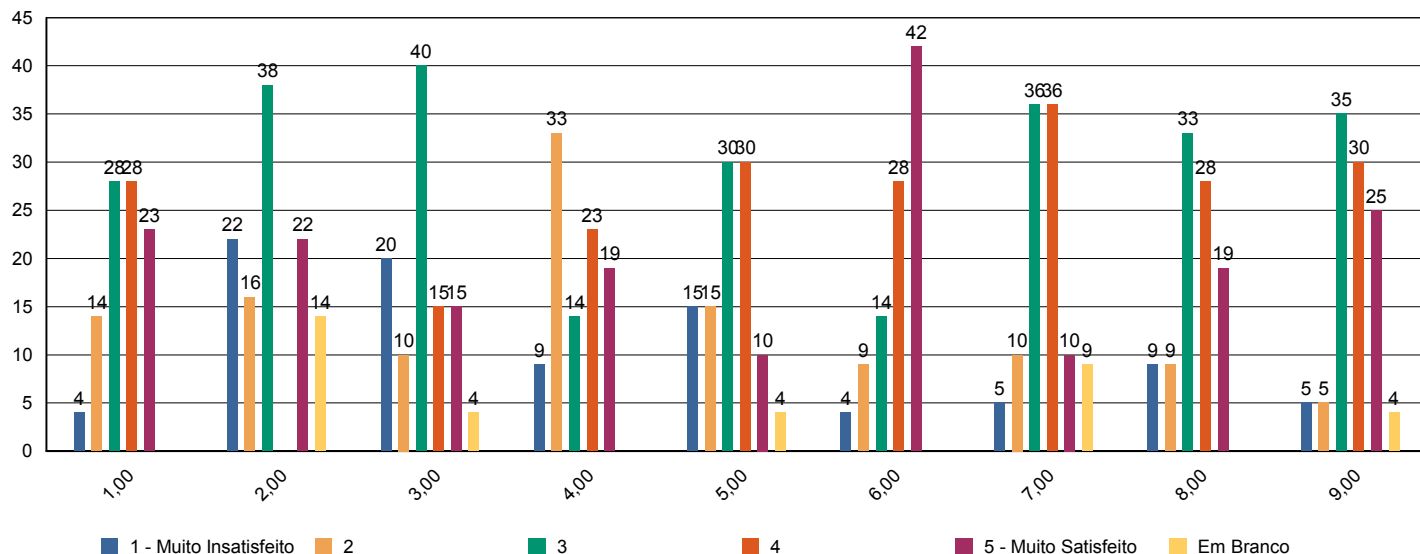





# Sistema de Avaliação Institucional

Avaliação	1º Avaliação Institucional de 2011		09/05/2011 à 12/08/2011
Localidade	Faculdade Adventista de Hortolândia   Hortolândia		
Curso	Educação Física		
Turma	Código	SE1NA	Matriculados 73
	Titulação	Licenciado em Educação Física	Participantes 34 avaliadores   47 %
Dimensão	9 - Políticas de atendimento aos estudantes		
Questionário	Atendimento aos discentes		

perguntas	total	brancos
1 - Atendimento e serviço da cantina	32	2
2 - Atendimento na biblioteca.	34	0
3 - Atendimento na secretaria.	34	0
4 - Atendimento do setor de finanças.	30	4
5 - Atendimento do setor de Bolsas de Estudo.	28	6

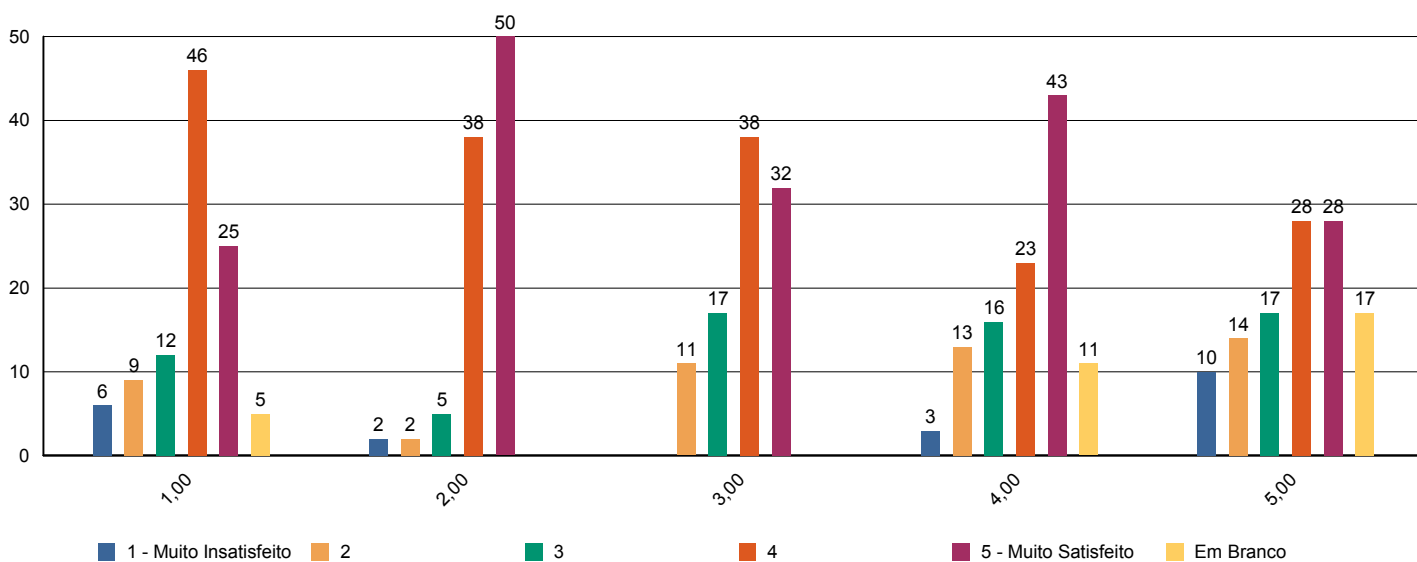



# Sistema de Avaliação Institucional

Avaliação	1º Avaliação Institucional de 2011		09/05/2011 à 12/08/2011
Localidade	Faculdade Adventista de Hortolândia   Hortolândia		
Curso	Educação Física		
Turma	Código	SE1NA	Matriculados 73
	Titulação	Licenciado em Educação Física	Participantes 34 avaliadores   47 %
Dimensão	4 - Comunicação com a sociedade		
Questionário	Comunicação		

perguntas	total	brancos
1 - Informações sobre procedimentos de rotina (matrículas, pagamentos, horários de funcionamento, calendário, etc.) são adequadamente divulgadas.	30	4
2 - Eventos promovidos pela instituição são adequadamente divulgados.	34	0

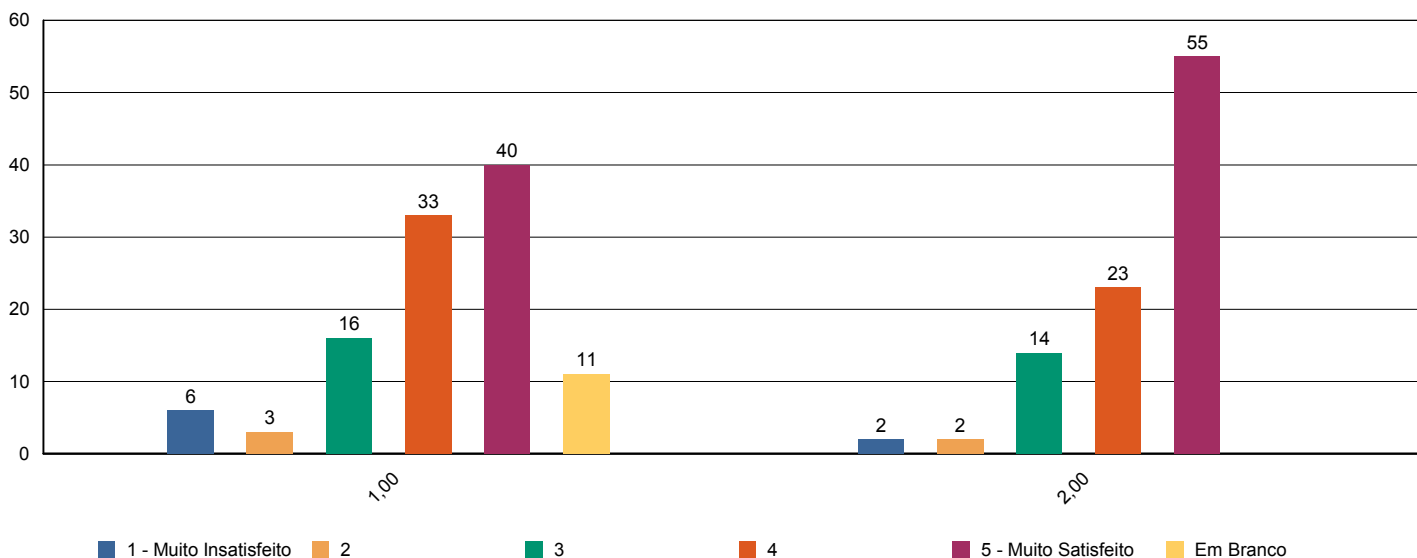



# Sistema de Avaliação Institucional

Avaliação	1º Avaliação Institucional de 2011		09/05/2011 à 12/08/2011
Localidade	Faculdade Adventista de Hortolândia   Hortolândia		
Curso	Educação Física		
Turma	Código	SE1NA	Matriculados 73
	Titulação	Licenciado em Educação Física	Participantes 34 avaliadores   47 %
Dimensão	6 - Organização e Gestão da Instituição		
Questionário	Coordenadoria do curso		

perguntas	total	brancos
1 - Disposição do coordenador para ouvir e orientar os alunos.	33	1
2 - Liderança do curso.	31	3

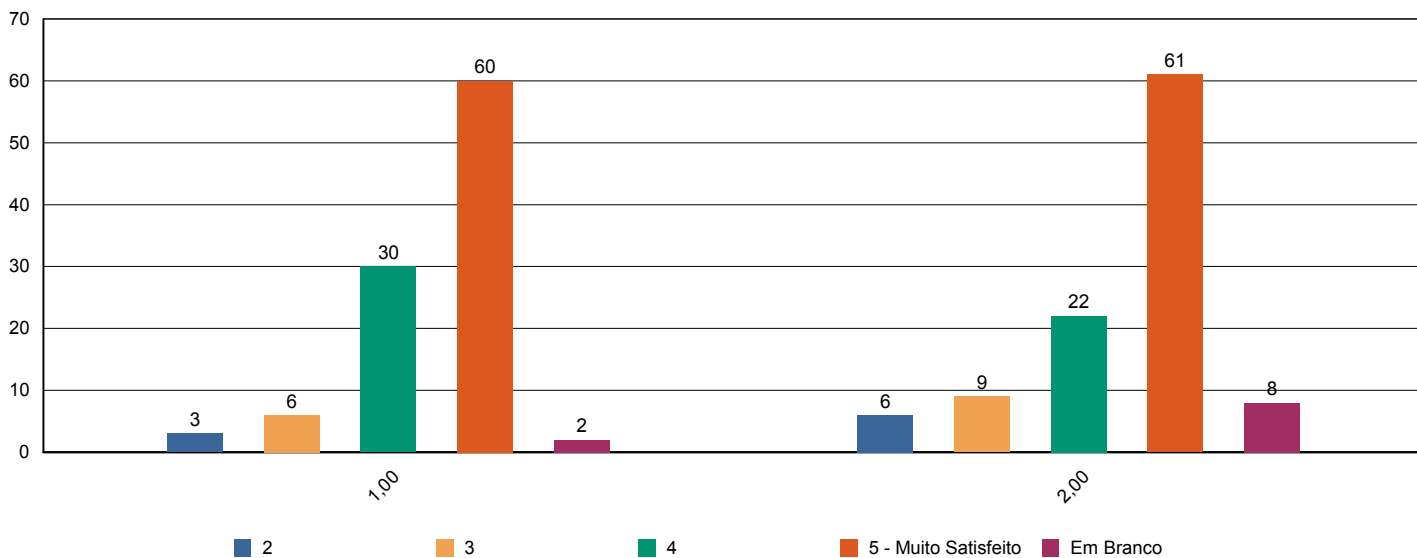



# Sistema de Avaliação Institucional

Avaliação	1º Avaliação Institucional de 2011		09/05/2011 à 12/08/2011
Localidade	Faculdade Adventista de Hortolândia   Hortolândia		
Curso	Educação Física		
Turma	Código	SE1NA	Matriculados 73
	Titulação	Licenciado em Educação Física	Participantes 34 avaliadores   47 %
Dimensão	7 - Infraestrutura Física e recursos de apoio		
Questionário	Infraestrutura		

perguntas	total	brancos
1 - Sala de aula	34	0
2 - Sanitários	34	0
3 - Cantina	33	1
4 - Espaços de convivência (centro de vivência, quadras, jardins, etc.)	34	0
5 - Livros, periódicos e outros materiais disponíveis na biblioteca.	34	0
6 - Laboratórios e outros espaços para atividades práticas.	33	1
7 - Acesso à Internet para pesquisa acadêmica.	31	3

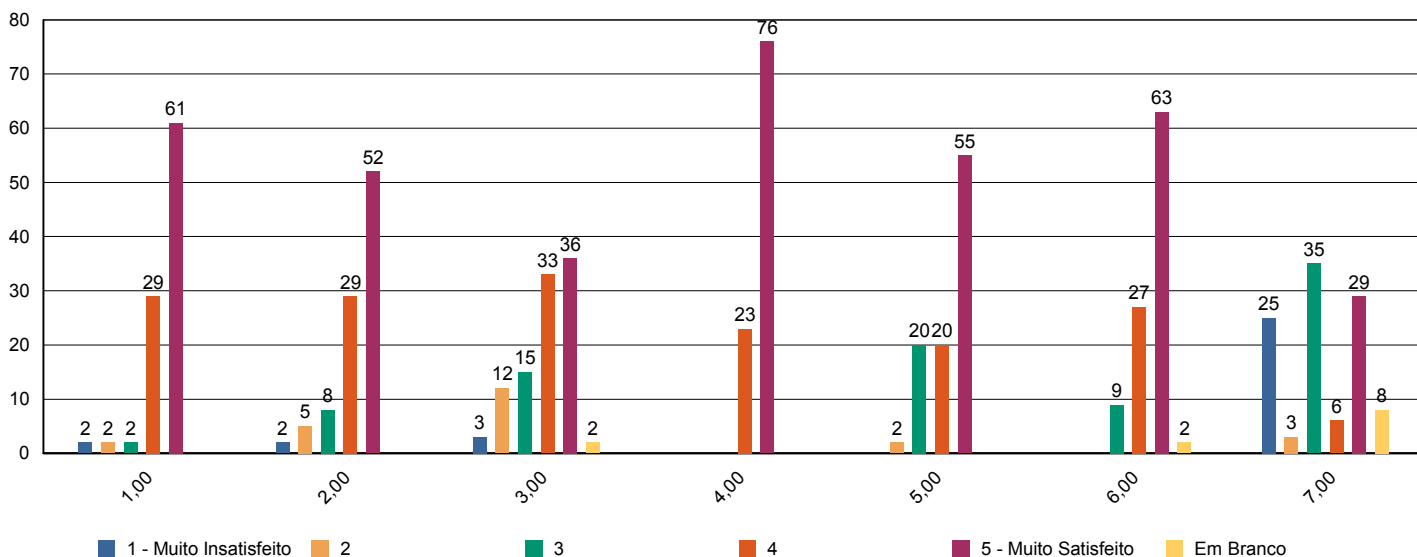



# Sistema de Avaliação Institucional

Avaliação	<b>1º Avaliação Institucional de 2011</b>		<b>09/05/2011 à 12/08/2011</b>
Localidade	<b>Faculdade Adventista de Hortolândia   Hortolândia</b>		
Curso	<b>Educação Física</b>		
Turma	Código <b>SE1NA</b>	Matriculados <b>73</b>	
	Titulação <b>Licenciado em Educação Física</b>	Participantes <b>34 avaliadores   47 %</b>	
Dimensão	<b>2 - Políticas Acadêmicas</b>		
Questionário	<b>Quanto ao professor</b>		

perguntas	total	brancos
1 - Cumpre o programa e cronograma da disciplina.	232	6
2 - Utiliza procedimentos de avaliação adequados.	231	7
3 - Revela domínio do conteúdo.	232	6
4 - Relaciona sua disciplina com as demais do curso.	232	6
5 - Relaciona os valores bíblico-cristãos com os conteúdos ensinados.	230	8
6 - Tem boa comunicação e aborda o conteúdo com clareza.	232	6
7 - Não falta e cumpre os horários de início e encerramento das aulas.	232	6
8 - Promove suas aulas com ritmo e bom aproveitamento de tempo.	232	6
9 - Valoriza a participação do aluno na aula.	232	6
10 - Apresenta no início do semestre o Plano de Ensino da disciplina.	232	6
11 - Incentiva a participação em eventos e projetos sociais, acadêmicos, culturais e espirituais.	232	6
12 - Propõe atividades desafiadoras que estimulam a investigação.	232	6
13 - Revela respeito no relacionamento com os alunos e professores.	232	6
14 - Apresenta atitudes positivas com relação à instituição.	232	6

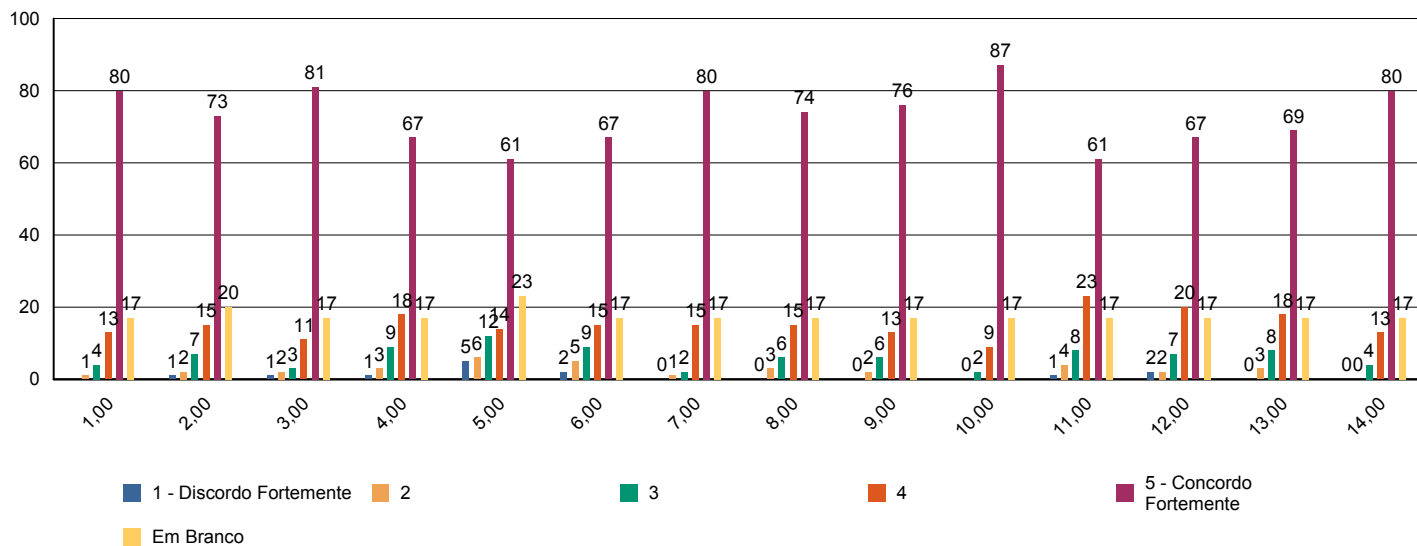



# Sistema de Avaliação Institucional

Avaliação	1º Avaliação Institucional de 2011		09/05/2011 à 12/08/2011
Localidade	Faculdade Adventista de Hortolândia   Hortolândia		
Curso	Educação Física		
Turma	Código	SE1NA	Matriculados 73
	Titulação	Licenciado em Educação Física	Participantes 34 avaliadores   47 %
Dimensão	7 - Infraestrutura Física e recursos de apoio		
Questionário	Quanto ao Sistema de Avaliação		

perguntas	total	brancos
1 - O que você achou desse sistema avaliativo institucional?	34	0

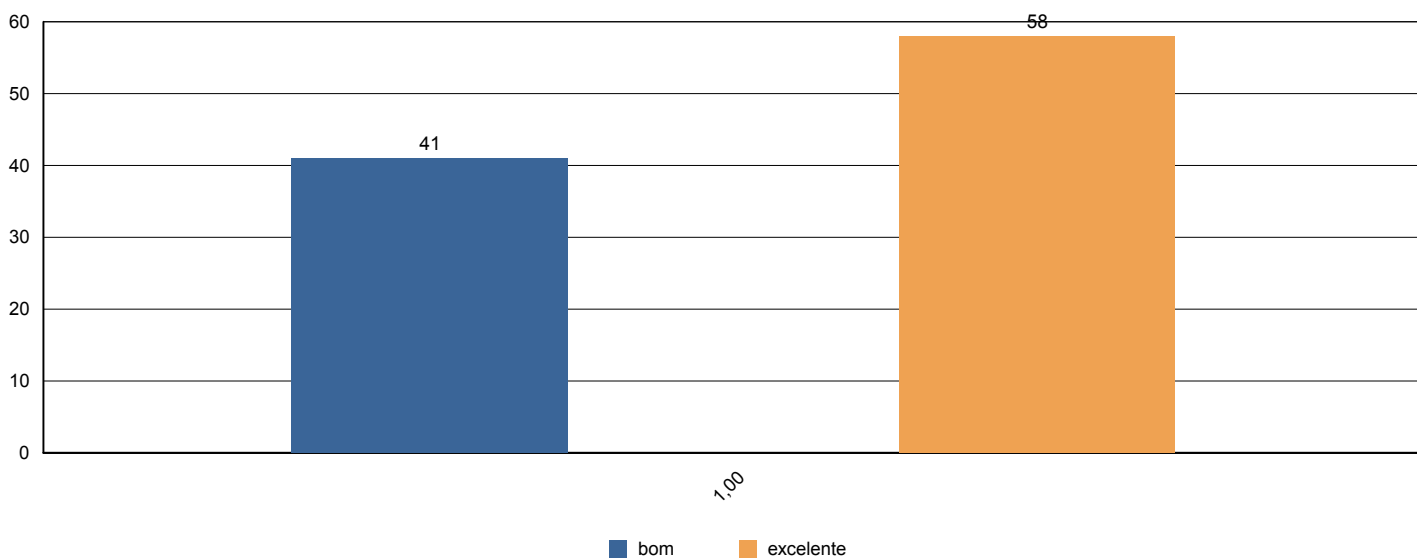



# Sistema de Avaliação Institucional

Avaliação	1º Avaliação Institucional de 2011		09/05/2011 à 12/08/2011
Localidade	Faculdade Adventista de Hortolândia   Hortolândia		
Curso	Educação Física		
Turma	Código	SE1NA	Matriculados 73
	Titulação	Licenciado em Educação Física	Participantes 34 avaliadores   47 %
Dimensão	2 - Políticas Acadêmicas		
Questionário	Quanto às condições pedagógicas do curso		

perguntas	total	brancos
1 - Contribuição das disciplinas para minha formação profissional.	34	0
2 - Programas de extensão.	28	6
3 - Programa de iniciação científica do meu curso.	33	1
4 - Processo de desenvolvimento do Trabalho de Conclusão de Curso (TCC).	15	19
5 - Apoio à participação de alunos em eventos científicos fora da Instituição.	22	12
6 - Apoio espiritual.	33	1
7 - Programa de Apoio ao Discente (PROAD).	25	9
8 - Harmonia e sincronismo entre as disciplinas	34	0
9 - O meu grau de satisfação com o curso, como um todo, é:	34	0

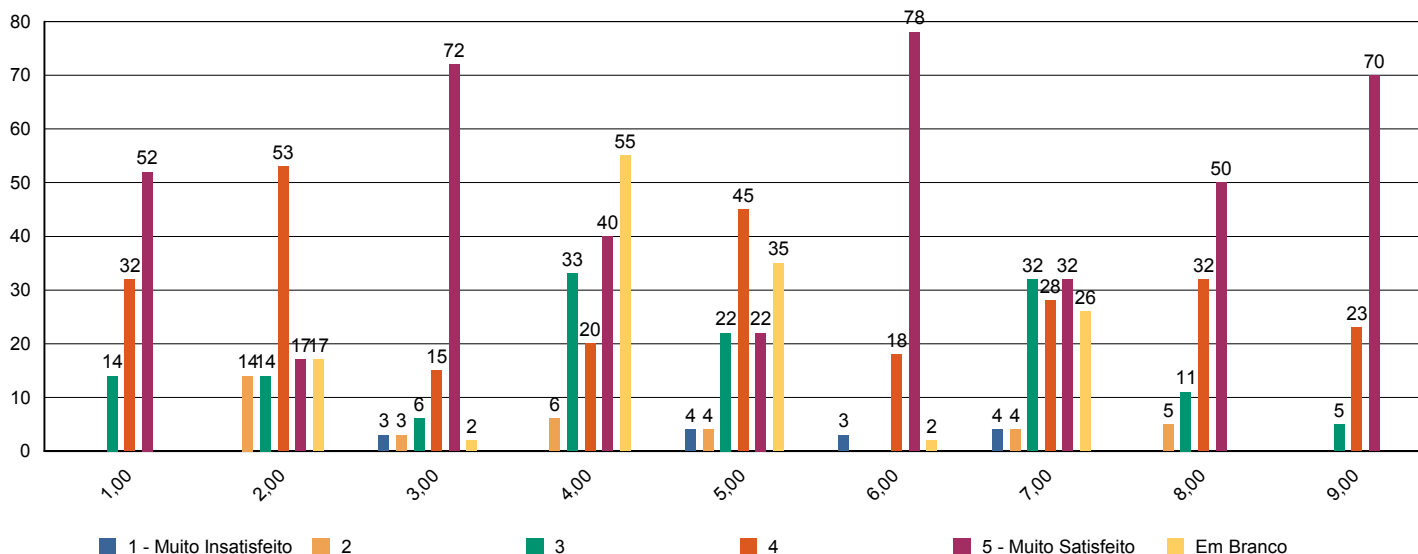



# Sistema de Avaliação Institucional

Avaliação	1º Avaliação Institucional de 2011		09/05/2011 à 12/08/2011
Localidade	Faculdade Adventista de Hortolândia   Hortolândia		
Curso	Educação Física		
Turma	Código <b>SE1NB</b>	Matriculados	<b>82</b>
	Titulação <b>Licenciado em Educação Física</b>	Participantes	<b>19 avaliadores   23 %</b>
Dimensão	<b>9 - Políticas de atendimento aos estudantes</b>		
Questionário	<b>Atendimento aos discentes</b>		

perguntas	total	brancos
1 - Atendimento e serviço da cantina	19	0
2 - Atendimento na biblioteca.	19	0
3 - Atendimento na secretaria.	19	0
4 - Atendimento do setor de finanças.	19	0
5 - Atendimento do setor de Bolsas de Estudo.	19	0

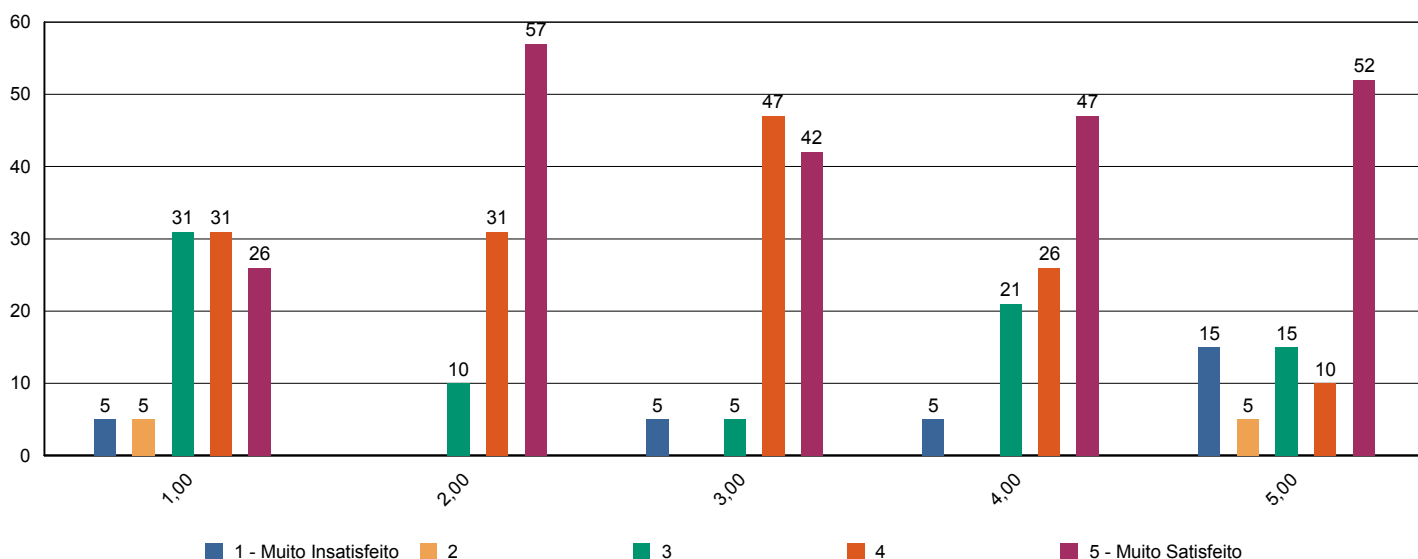





# Sistema de Avaliação Institucional

Avaliação	1º Avaliação Institucional de 2011		09/05/2011 à 12/08/2011
Localidade	Faculdade Adventista de Hortolândia   Hortolândia		
Curso	Educação Física		
Turma	Código <b>SE1NB</b>	Matriculados	<b>82</b>
	Titulação <b>Licenciado em Educação Física</b>	Participantes	<b>19 avaliadores   23 %</b>
Dimensão	<b>4 - Comunicação com a sociedade</b>		
Questionário	<b>Comunicação</b>		

perguntas	total	brancos
1 - Informações sobre procedimentos de rotina (matrículas, pagamentos, horários de funcionamento, calendário, etc.) são adequadamente divulgadas.	19	0
2 - Eventos promovidos pela instituição são adequadamente divulgados.	19	0

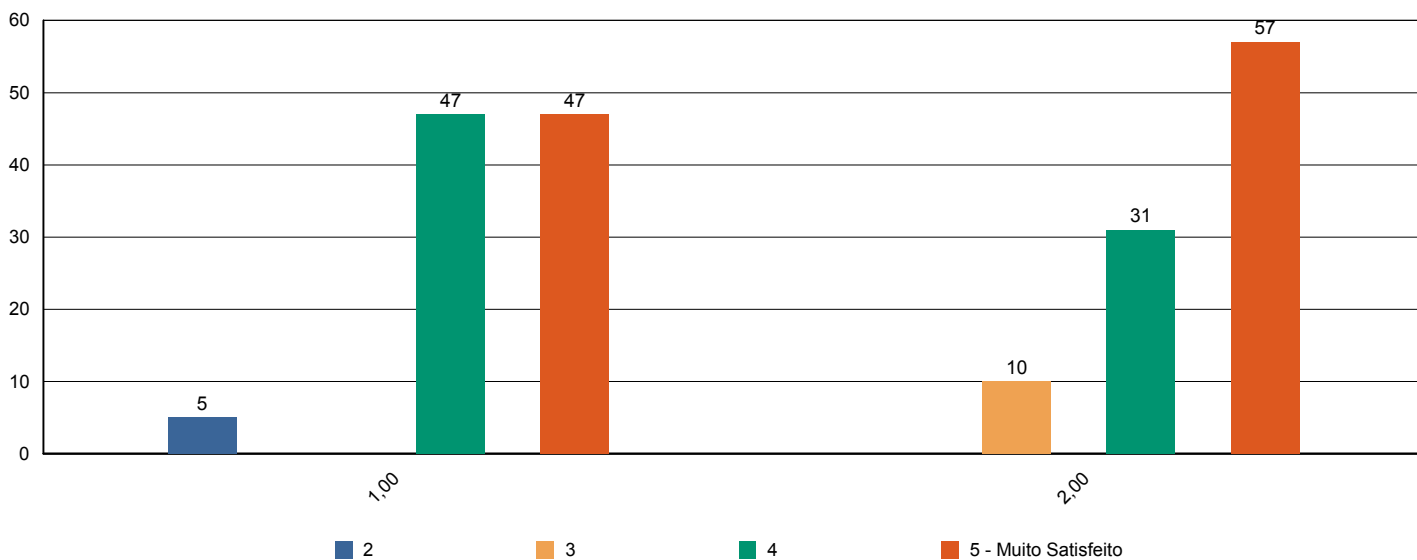



# Sistema de Avaliação Institucional

Avaliação	1º Avaliação Institucional de 2011		09/05/2011 à 12/08/2011
Localidade	Faculdade Adventista de Hortolândia   Hortolândia		
Curso	Educação Física		
Turma	Código <b>SE1NB</b>	Matriculados	<b>82</b>
	Titulação <b>Licenciado em Educação Física</b>	Participantes	<b>19 avaliadores   23 %</b>
Dimensão	<b>6 - Organização e Gestão da Instituição</b>		
Questionário	<b>Coordenadoria do curso</b>		

perguntas	total	brancos
1 - Disposição do coordenador para ouvir e orientar os alunos.	19	0
2 - Liderança do curso.	19	0

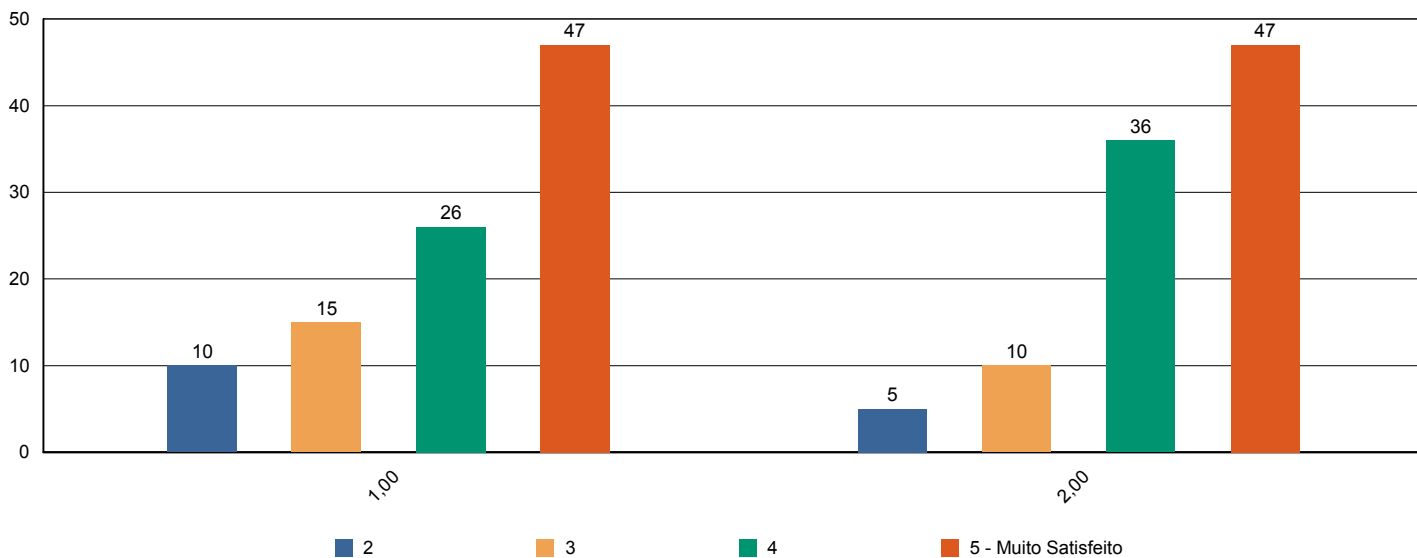



# Sistema de Avaliação Institucional

Avaliação	1º Avaliação Institucional de 2011		09/05/2011 à 12/08/2011
Localidade	Faculdade Adventista de Hortolândia   Hortolândia		
Curso	Educação Física		
Turma	Código	SE1NB	Matriculados 82
	Titulação	Licenciado em Educação Física	Participantes 19 avaliadores   23 %
Dimensão	7 - Infraestrutura Física e recursos de apoio		
Questionário	Infraestrutura		

perguntas	total	brancos
1 - Sala de aula	19	0
2 - Sanitários	19	0
3 - Cantina	19	0
4 - Espaços de convivência (centro de vivência, quadras, jardins, etc.)	19	0
5 - Livros, periódicos e outros materiais disponíveis na biblioteca.	19	0
6 - Laboratórios e outros espaços para atividades práticas.	19	0
7 - Acesso à Internet para pesquisa acadêmica.	19	0

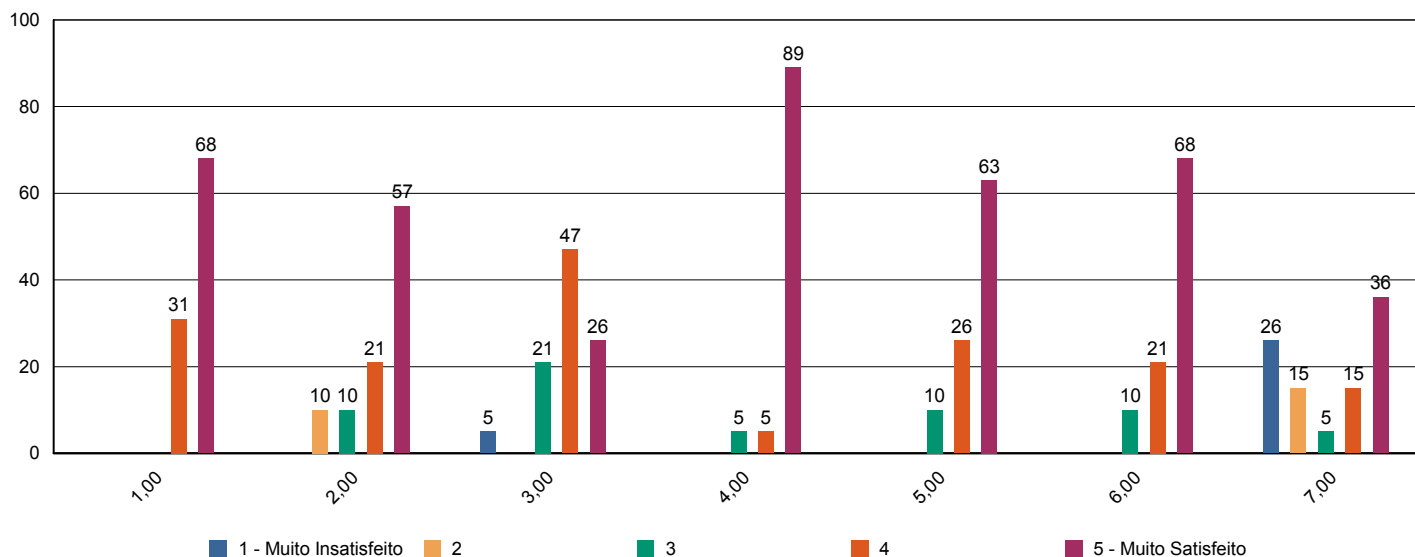



# Sistema de Avaliação Institucional

Avaliação	<b>1º Avaliação Institucional de 2011</b>		<b>09/05/2011 à 12/08/2011</b>	
Localidade	<b>Faculdade Adventista de Hortolândia   Hortolândia</b>			
Curso	<b>Educação Física</b>			
Turma	Código	<b>SE1NB</b>	Matriculados	<b>82</b>
	Titulação	<b>Licenciado em Educação Física</b>	Participantes	<b>19 avaliadores   23 %</b>
Dimensão	<b>2 - Políticas Acadêmicas</b>			
Questionário	<b>Quanto ao professor</b>			

perguntas	total	brancos
1 - Cumpre o programa e cronograma da disciplina.	133	0
2 - Utiliza procedimentos de avaliação adequados.	133	0
3 - Revela domínio do conteúdo.	133	0
4 - Relaciona sua disciplina com as demais do curso.	132	1
5 - Relaciona os valores bíblico-cristãos com os conteúdos ensinados.	132	1
6 - Tem boa comunicação e aborda o conteúdo com clareza.	133	0
7 - Não falta e cumpre os horários de início e encerramento das aulas.	133	0
8 - Promove suas aulas com ritmo e bom aproveitamento de tempo.	133	0
9 - Valoriza a participação do aluno na aula.	133	0
10 - Apresenta no início do semestre o Plano de Ensino da disciplina.	133	0
11 - Incentiva a participação em eventos e projetos sociais, acadêmicos, culturais e espirituais.	133	0
12 - Propõe atividades desafiadoras que estimulam a investigação.	133	0
13 - Revela respeito no relacionamento com os alunos e professores.	133	0
14 - Apresenta atitudes positivas com relação à instituição.	133	0

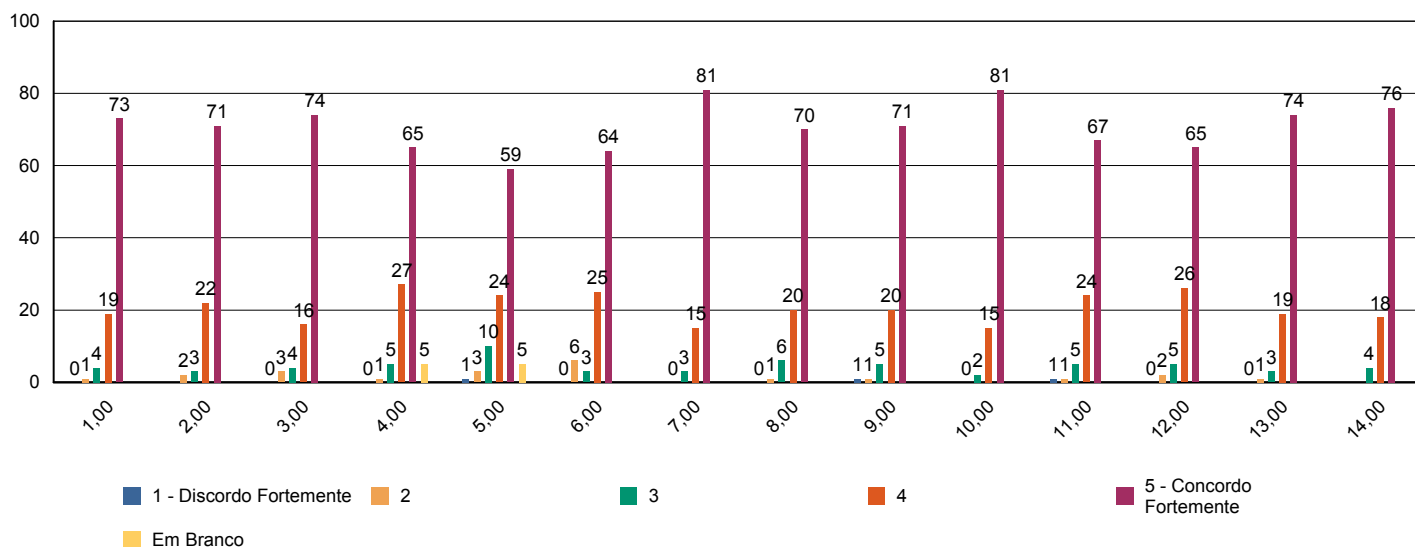



# Sistema de Avaliação Institucional

Avaliação	1º Avaliação Institucional de 2011		09/05/2011 à 12/08/2011
Localidade	Faculdade Adventista de Hortolândia   Hortolândia		
Curso	Educação Física		
Turma	Código	SE1NB	Matriculados 82
	Titulação	Licenciado em Educação Física	Participantes 19 avaliadores   23 %
Dimensão	7 - Infraestrutura Física e recursos de apoio		
Questionário	Quanto ao Sistema de Avaliação		

perguntas	total	brancos
1 - O que você achou desse sistema avaliativo institucional?	19	0

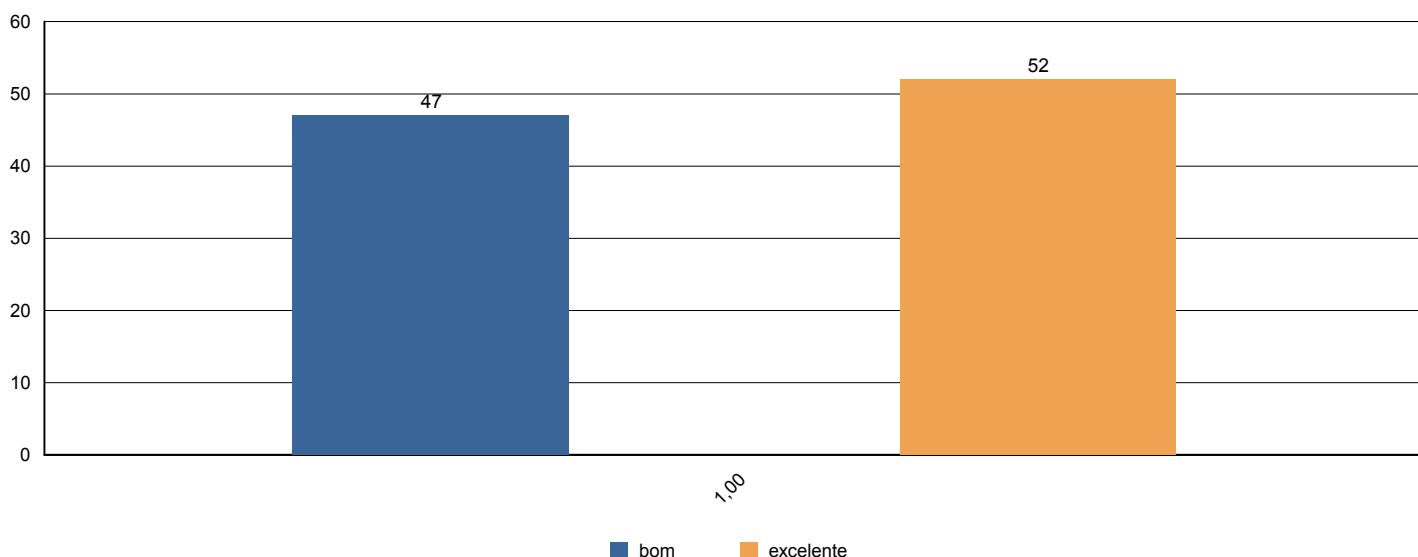



# Sistema de Avaliação Institucional

Avaliação	1º Avaliação Institucional de 2011		09/05/2011 à 12/08/2011
Localidade	Faculdade Adventista de Hortolândia   Hortolândia		
Curso	Educação Física		
Turma	Código	SE1NB	Matriculados 82
	Titulação	Licenciado em Educação Física	Participantes 19 avaliadores   23 %
Dimensão	2 - Políticas Acadêmicas		
Questionário	Quanto às condições pedagógicas do curso		

perguntas	total	brancos
1 - Contribuição das disciplinas para minha formação profissional.	19	0
2 - Programas de extensão.	18	1
3 - Programa de iniciação científica do meu curso.	19	0
4 - Processo de desenvolvimento do Trabalho de Conclusão de Curso (TCC).	13	6
5 - Apoio à participação de alunos em eventos científicos fora da Instituição.	19	0
6 - Apoio espiritual.	19	0
7 - Programa de Apoio ao Discente (PROAD).	19	0
8 - Harmonia e sincronismo entre as disciplinas	19	0
9 - O meu grau de satisfação com o curso, como um todo, é:	19	0

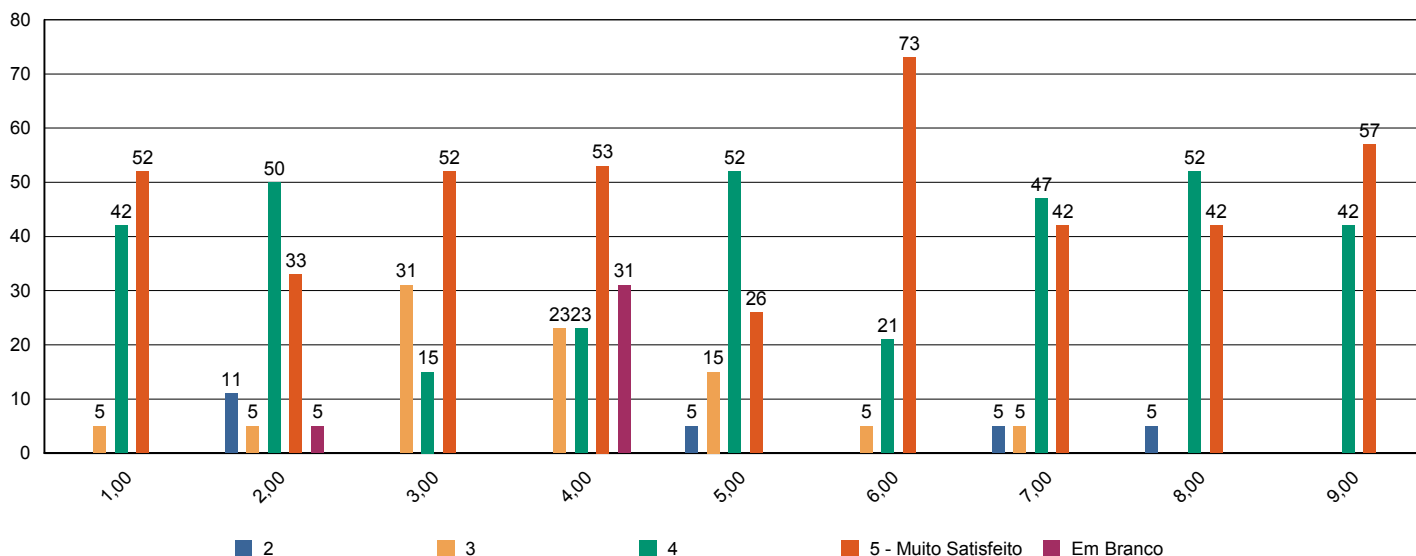



# Sistema de Avaliação Institucional

Avaliação	1º Avaliação Institucional de 2011		09/05/2011 à 12/08/2011
Localidade	Faculdade Adventista de Hortolândia   Hortolândia		
Curso	Educação Física		
Turma	Código	SE3NA	Matriculados 73
	Titulação	Licenciado em Educação Física	Participantes 26 avaliadores   36 %
Dimensão	9 - Políticas de atendimento aos estudantes		
Questionário	Atendimento aos discentes		

perguntas	total	brancos
1 - Atendimento e serviço da cantina	23	3
2 - Atendimento na biblioteca.	25	1
3 - Atendimento na secretaria.	26	0
4 - Atendimento do setor de finanças.	24	2
5 - Atendimento do setor de Bolsas de Estudo.	22	4

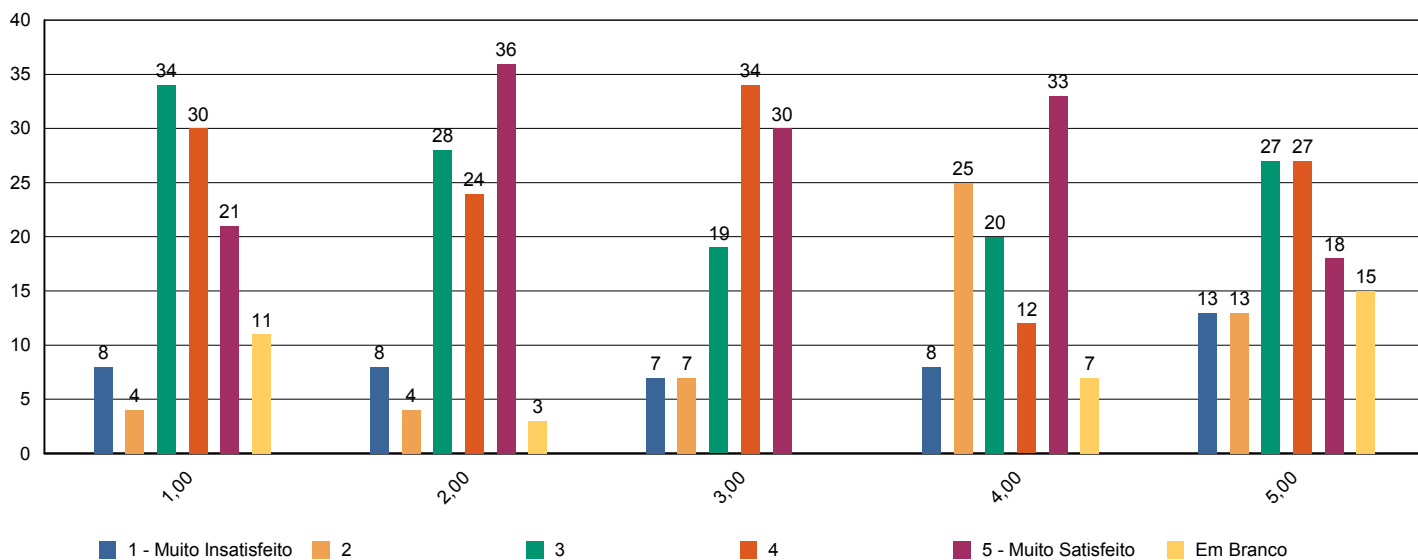



# Sistema de Avaliação Institucional

Avaliação	1º Avaliação Institucional de 2011		09/05/2011 à 12/08/2011
Localidade	Faculdade Adventista de Hortolândia   Hortolândia		
Curso	Educação Física		
Turma	Código	SE3NA	Matriculados 73
	Titulação	Licenciado em Educação Física	Participantes 26 avaliadores   36 %
Dimensão	4 - Comunicação com a sociedade		
Questionário	Comunicação		

perguntas	total	brancos
1 - Informações sobre procedimentos de rotina (matrículas, pagamentos, horários de funcionamento, calendário, etc.) são adequadamente divulgadas.	26	0
2 - Eventos promovidos pela instituição são adequadamente divulgados.	26	0

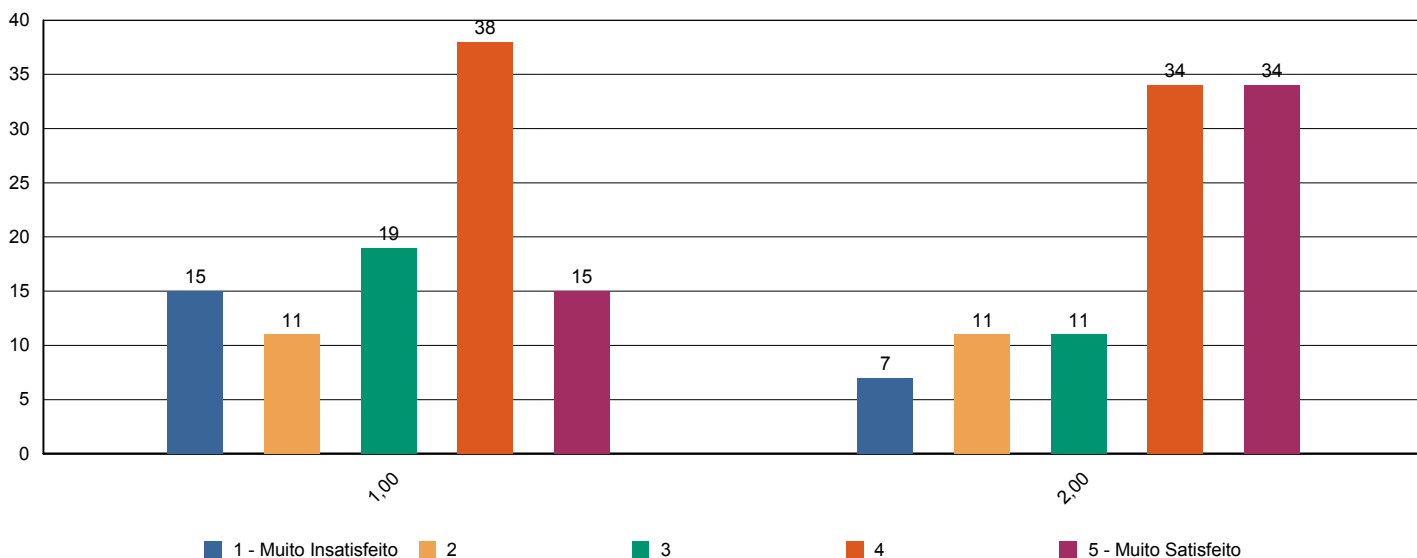





# Sistema de Avaliação Institucional

Avaliação	1º Avaliação Institucional de 2011		09/05/2011 à 12/08/2011
Localidade	Faculdade Adventista de Hortolândia   Hortolândia		
Curso	Educação Física		
Turma	Código	SE3NA	Matriculados 73
	Titulação	Licenciado em Educação Física	Participantes 26 avaliadores   36 %
Dimensão	6 - Organização e Gestão da Instituição		
Questionário	Coordenadoria do curso		

perguntas	total	brancos
1 - Disposição do coordenador para ouvir e orientar os alunos.	25	1
2 - Liderança do curso.	24	2

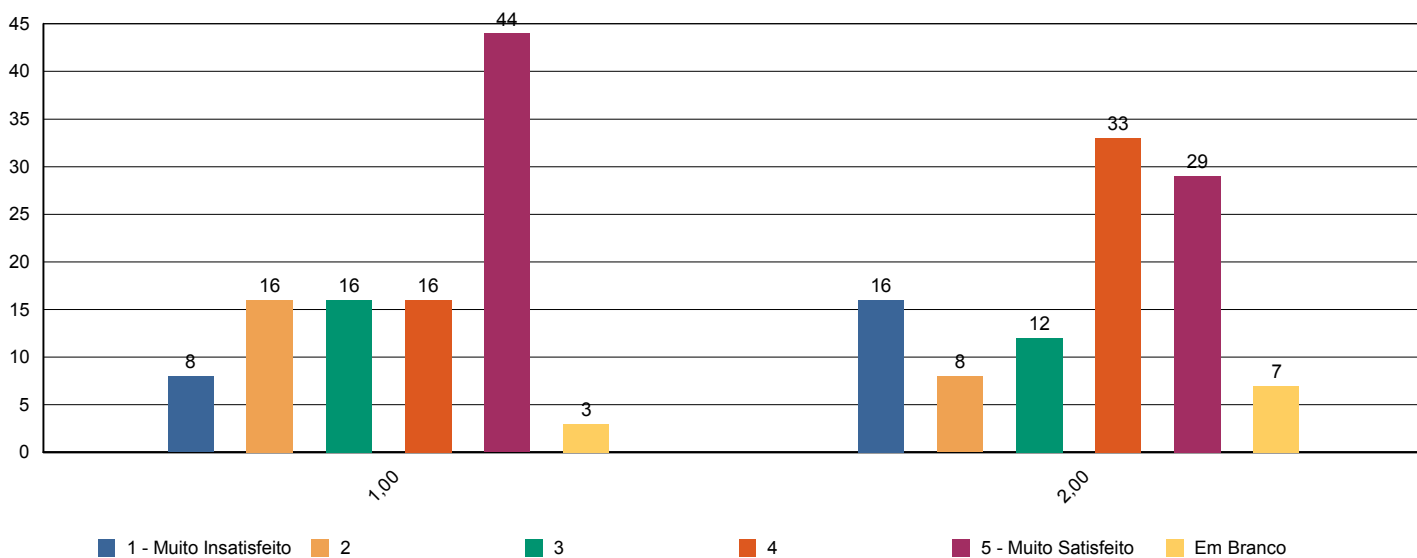



# Sistema de Avaliação Institucional

Avaliação	1º Avaliação Institucional de 2011		09/05/2011 à 12/08/2011
Localidade	Faculdade Adventista de Hortolândia   Hortolândia		
Curso	Educação Física		
Turma	Código	SE3NA	Matriculados 73
	Titulação	Licenciado em Educação Física	Participantes 26 avaliadores   36 %
Dimensão	7 - Infraestrutura Física e recursos de apoio		
Questionário	Infraestrutura		

perguntas	total	brancos
1 - Sala de aula	26	0
2 - Sanitários	25	1
3 - Cantina	24	2
4 - Espaços de convivência (centro de vivência, quadras, jardins, etc.)	26	0
5 - Livros, periódicos e outros materiais disponíveis na biblioteca.	25	1
6 - Laboratórios e outros espaços para atividades práticas.	26	0
7 - Acesso à Internet para pesquisa acadêmica.	23	3

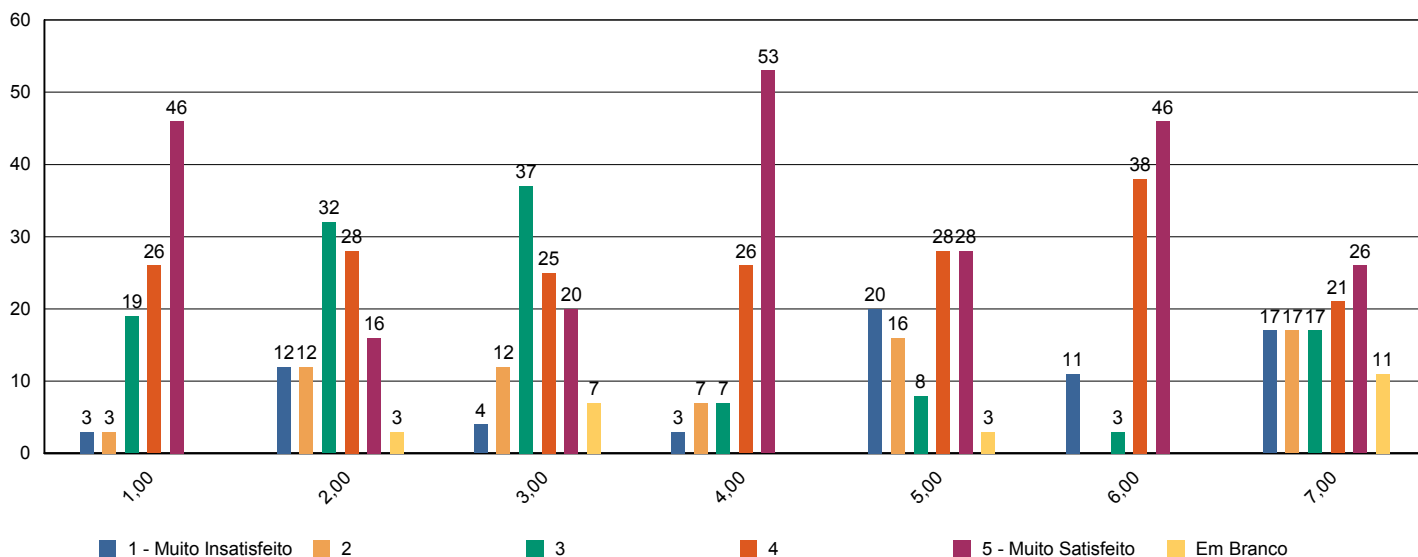



# Sistema de Avaliação Institucional

Avaliação	<b>1º Avaliação Institucional de 2011</b>		<b>09/05/2011 à 12/08/2011</b>	
Localidade	<b>Faculdade Adventista de Hortolândia   Hortolândia</b>			
Curso	<b>Educação Física</b>			
Turma	Código	<b>SE3NA</b>	Matriculados	<b>73</b>
	Titulação	<b>Licenciado em Educação Física</b>	Participantes	<b>26 avaliadores   36 %</b>
Dimensão	<b>2 - Políticas Acadêmicas</b>			
Questionário	<b>Quanto ao professor</b>			

perguntas	total	brancos
1 - Cumpre o programa e cronograma da disciplina.	180	2
2 - Utiliza procedimentos de avaliação adequados.	180	2
3 - Revela domínio do conteúdo.	180	2
4 - Relaciona sua disciplina com as demais do curso.	180	2
5 - Relaciona os valores bíblico-cristãos com os conteúdos ensinados.	178	4
6 - Tem boa comunicação e aborda o conteúdo com clareza.	180	2
7 - Não falta e cumpre os horários de início e encerramento das aulas.	180	2
8 - Promove suas aulas com ritmo e bom aproveitamento de tempo.	180	2
9 - Valoriza a participação do aluno na aula.	180	2
10 - Apresenta no início do semestre o Plano de Ensino da disciplina.	180	2
11 - Incentiva a participação em eventos e projetos sociais, acadêmicos, culturais e espirituais.	180	2
12 - Propõe atividades desafiadoras que estimulam a investigação.	180	2
13 - Revela respeito no relacionamento com os alunos e professores.	180	2
14 - Apresenta atitudes positivas com relação à instituição.	180	2

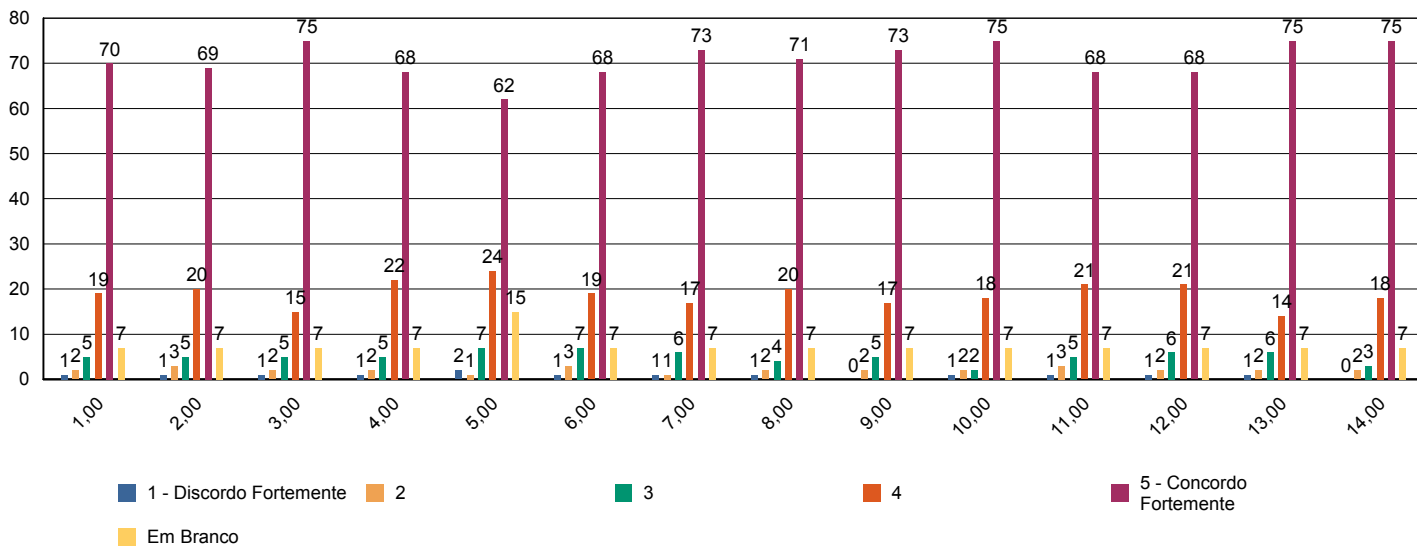



# Sistema de Avaliação Institucional

Avaliação	1º Avaliação Institucional de 2011		09/05/2011 à 12/08/2011
Localidade	Faculdade Adventista de Hortolândia   Hortolândia		
Curso	Educação Física		
Turma	Código	SE3NA	Matriculados 73
	Titulação	Licenciado em Educação Física	Participantes 26 avaliadores   36 %
Dimensão	7 - Infraestrutura Física e recursos de apoio		
Questionário	Quanto ao Sistema de Avaliação		

perguntas	total	brancos
1 - O que você achou desse sistema avaliativo institucional?	26	0

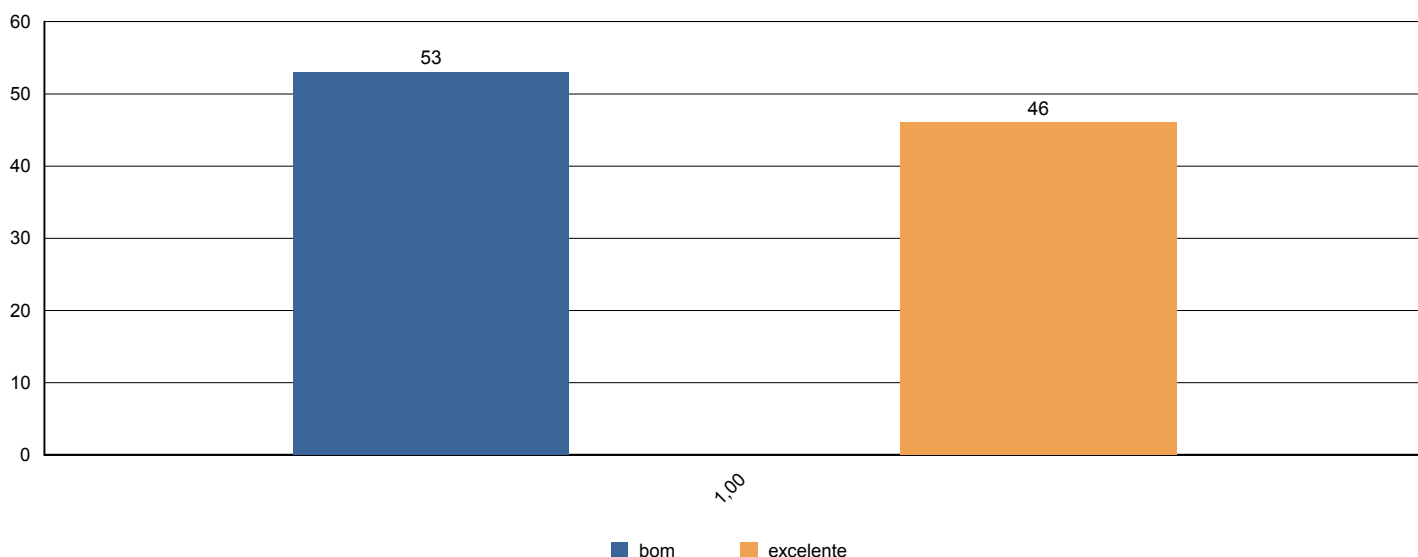



# Sistema de Avaliação Institucional

Avaliação	<b>1º Avaliação Institucional de 2011</b>		<b>09/05/2011 à 12/08/2011</b>	
Localidade	<b>Faculdade Adventista de Hortolândia   Hortolândia</b>			
Curso	<b>Educação Física</b>			
Turma	Código	<b>SE3NA</b>	Matriculados	<b>73</b>
	Titulação	<b>Licenciado em Educação Física</b>	Participantes	<b>26 avaliadores   36 %</b>
Dimensão	<b>2 - Políticas Acadêmicas</b>			
Questionário	<b>Quanto às condições pedagógicas do curso</b>			

perguntas	total	brancos
1 - Contribuição das disciplinas para minha formação profissional.	25	1
2 - Programas de extensão.	22	4
3 - Programa de iniciação científica do meu curso.	26	0
4 - Processo de desenvolvimento do Trabalho de Conclusão de Curso (TCC).	18	8
5 - Apoio à participação de alunos em eventos científicos fora da Instituição.	21	5
6 - Apoio espiritual.	25	1
7 - Programa de Apoio ao Discente (PROAD).	22	4
8 - Harmonia e sincronismo entre as disciplinas	26	0
9 - O meu grau de satisfação com o curso, como um todo, é:	26	0

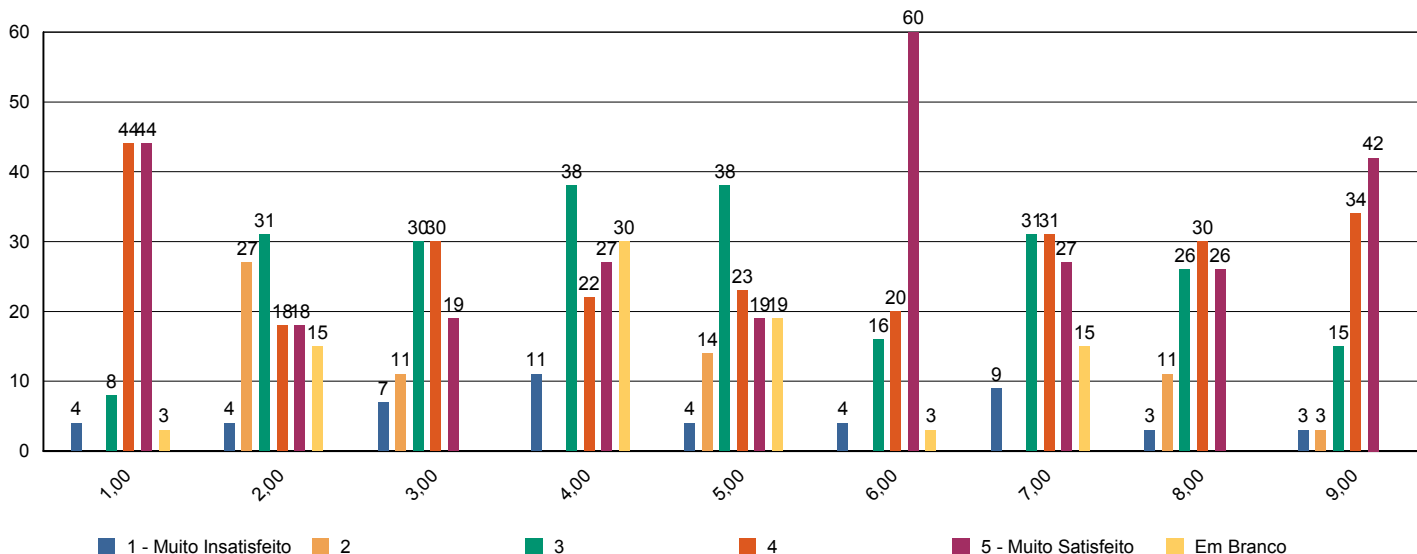



# Sistema de Avaliação Institucional

Avaliação	1º Avaliação Institucional de 2011		09/05/2011 à 12/08/2011
Localidade	Faculdade Adventista de Hortolândia   Hortolândia		
Curso	Educação Física		
Turma	Código	SE3NB	Matriculados 55
	Titulação	Licenciado em Educação Física	Participantes 31 avaliadores   56 %
Dimensão	9 - Políticas de atendimento aos estudantes		
Questionário	Atendimento aos discentes		

perguntas	total	brancos
1 - Atendimento e serviço da cantina	29	2
2 - Atendimento na biblioteca.	30	1
3 - Atendimento na secretaria.	29	2
4 - Atendimento do setor de finanças.	27	4
5 - Atendimento do setor de Bolsas de Estudo.	29	2

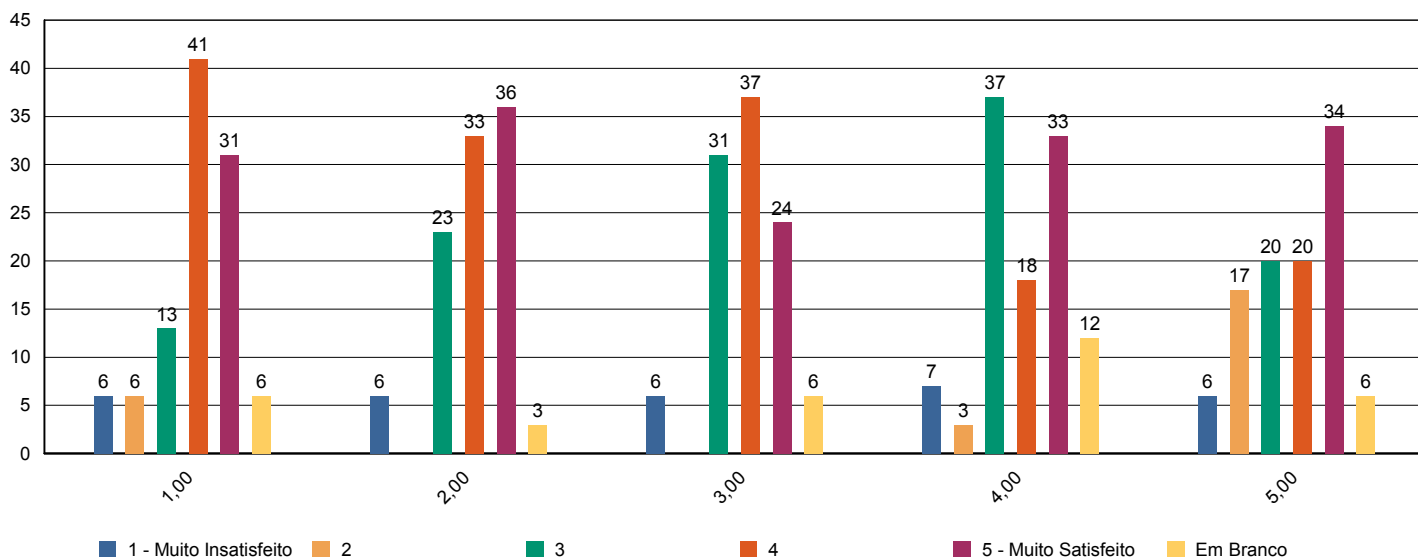



# Sistema de Avaliação Institucional

Avaliação	1º Avaliação Institucional de 2011		09/05/2011 à 12/08/2011
Localidade	Faculdade Adventista de Hortolândia   Hortolândia		
Curso	Educação Física		
Turma	Código <b>SE3NB</b>	Matriculados	<b>55</b>
	Titulação <b>Licenciado em Educação Física</b>	Participantes	<b>31 avaliadores   56 %</b>
Dimensão	<b>4 - Comunicação com a sociedade</b>		
Questionário	<b>Comunicação</b>		

perguntas	total	brancos
1 - Informações sobre procedimentos de rotina (matrículas, pagamentos, horários de funcionamento, calendário, etc.) são adequadamente divulgadas.	28	3
2 - Eventos promovidos pela instituição são adequadamente divulgados.	27	4

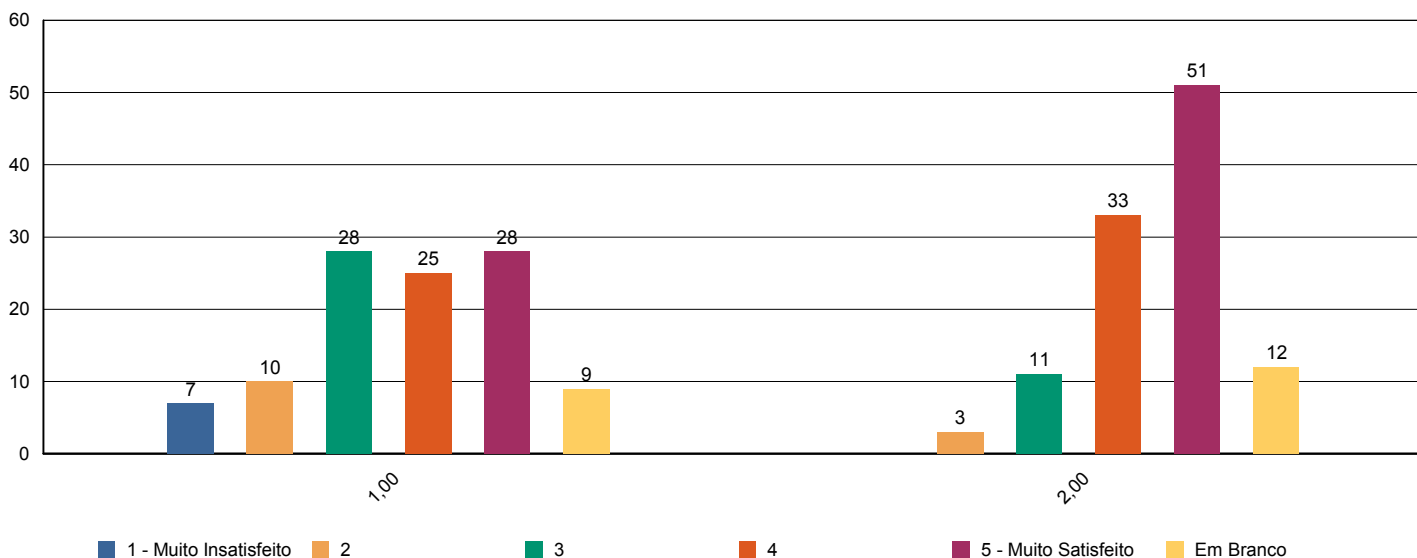



# Sistema de Avaliação Institucional

Avaliação	1º Avaliação Institucional de 2011		09/05/2011 à 12/08/2011
Localidade	Faculdade Adventista de Hortolândia   Hortolândia		
Curso	Educação Física		
Turma	Código	SE3NB	Matriculados 55
	Titulação	Licenciado em Educação Física	Participantes 31 avaliadores   56 %
Dimensão	6 - Organização e Gestão da Instituição		
Questionário	Coordenadoria do curso		

perguntas	total	brancos
1 - Disposição do coordenador para ouvir e orientar os alunos.	29	2
2 - Liderança do curso.	30	1

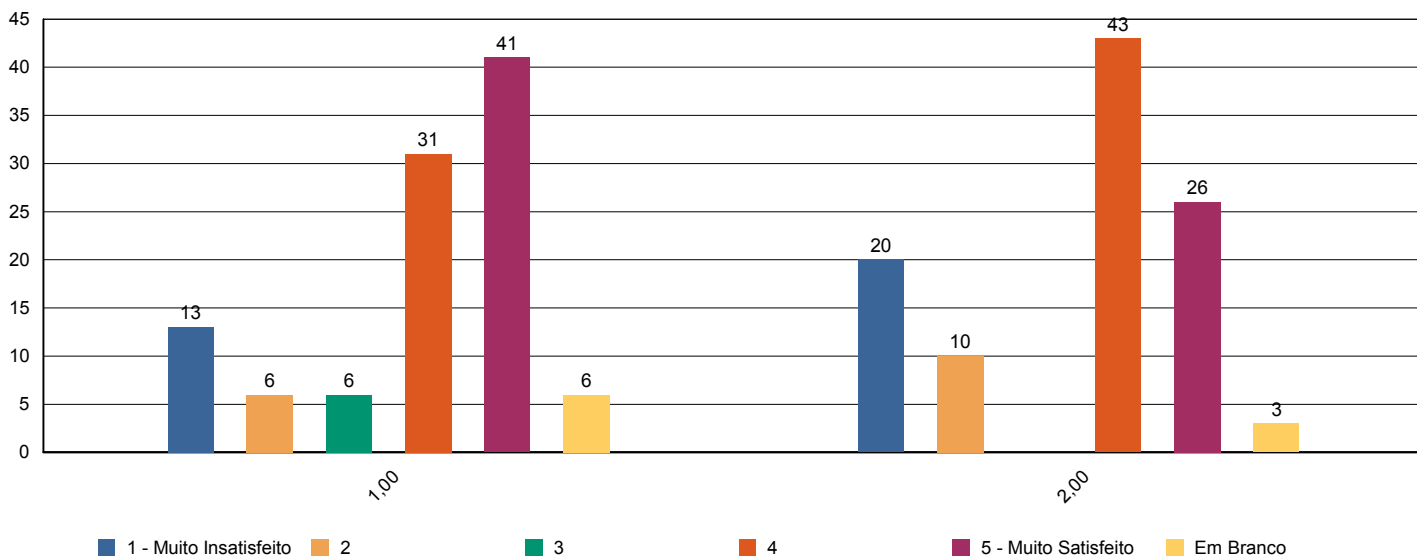





# Sistema de Avaliação Institucional

Avaliação	1º Avaliação Institucional de 2011		09/05/2011 à 12/08/2011
Localidade	Faculdade Adventista de Hortolândia   Hortolândia		
Curso	Educação Física		
Turma	Código	SE3NB	Matriculados 55
	Titulação	Licenciado em Educação Física	Participantes 31 avaliadores   56 %
Dimensão	7 - Infraestrutura Física e recursos de apoio		
Questionário	Infraestrutura		

perguntas	total	brancos
1 - Sala de aula	29	2
2 - Sanitários	29	2
3 - Cantina	28	3
4 - Espaços de convivência (centro de vivência, quadras, jardins, etc.)	29	2
5 - Livros, periódicos e outros materiais disponíveis na biblioteca.	30	1
6 - Laboratórios e outros espaços para atividades práticas.	30	1
7 - Acesso à Internet para pesquisa acadêmica.	29	2

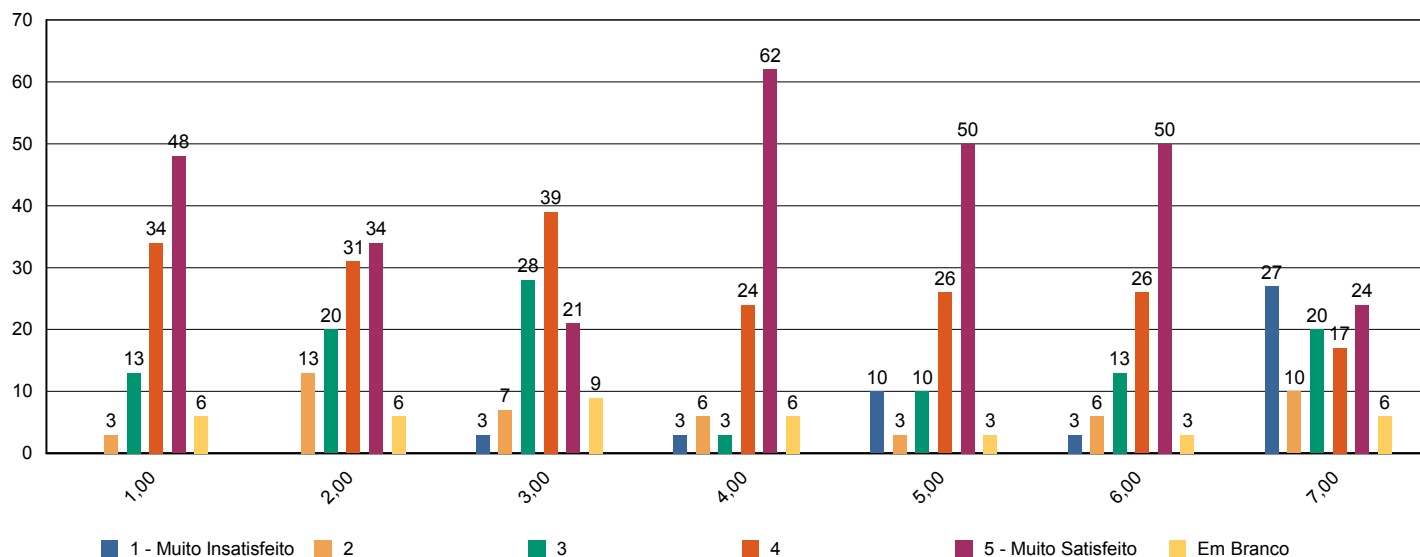



# Sistema de Avaliação Institucional

Avaliação	<b>1º Avaliação Institucional de 2011</b>		<b>09/05/2011 à 12/08/2011</b>	
Localidade	<b>Faculdade Adventista de Hortolândia   Hortolândia</b>			
Curso	<b>Educação Física</b>			
Turma	Código	<b>SE3NB</b>	Matriculados	<b>55</b>
	Titulação	<b>Licenciado em Educação Física</b>	Participantes	<b>31 avaliadores   56 %</b>
Dimensão	<b>2 - Políticas Acadêmicas</b>			
Questionário	<b>Quanto ao professor</b>			

perguntas	total	brancos
1 - Cumpre o programa e cronograma da disciplina.	202	15
2 - Utiliza procedimentos de avaliação adequados.	202	15
3 - Revela domínio do conteúdo.	203	14
4 - Relaciona sua disciplina com as demais do curso.	203	14
5 - Relaciona os valores bíblico-cristãos com os conteúdos ensinados.	204	13
6 - Tem boa comunicação e aborda o conteúdo com clareza.	203	14
7 - Não falta e cumpre os horários de início e encerramento das aulas.	203	14
8 - Promove suas aulas com ritmo e bom aproveitamento de tempo.	203	14
9 - Valoriza a participação do aluno na aula.	203	14
10 - Apresenta no início do semestre o Plano de Ensino da disciplina.	203	14
11 - Incentiva a participação em eventos e projetos sociais, acadêmicos, culturais e espirituais.	203	14
12 - Propõe atividades desafiadoras que estimulam a investigação.	202	15
13 - Revela respeito no relacionamento com os alunos e professores.	202	15
14 - Apresenta atitudes positivas com relação à instituição.	202	15

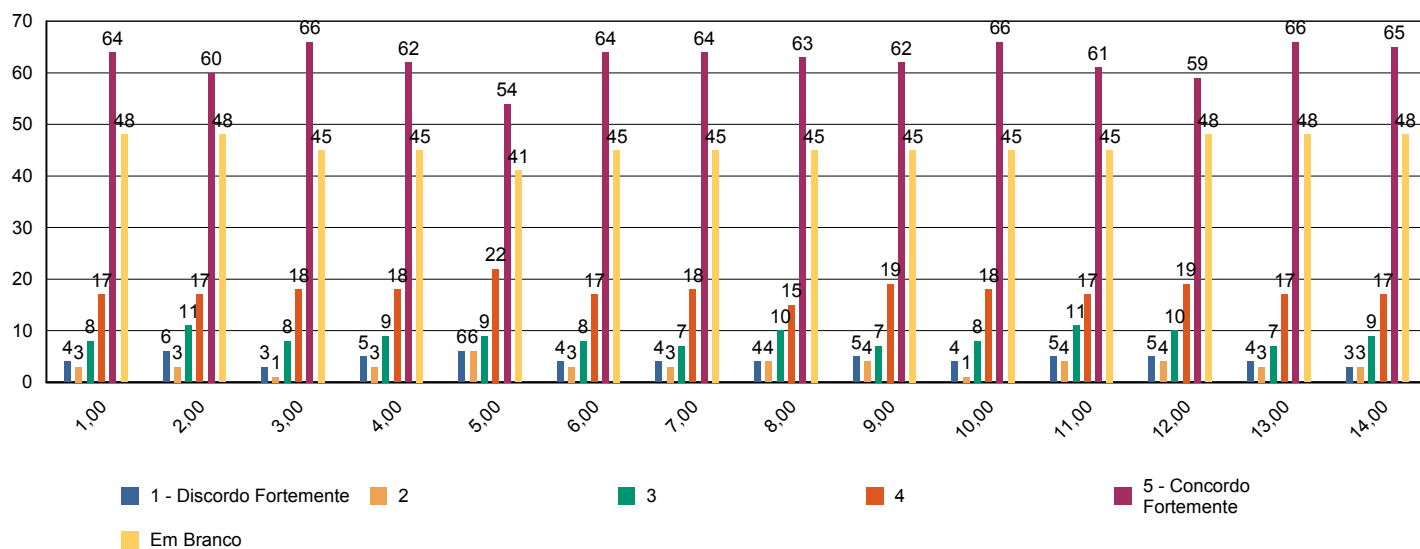



# Sistema de Avaliação Institucional

Avaliação	1º Avaliação Institucional de 2011		09/05/2011 à 12/08/2011
Localidade	Faculdade Adventista de Hortolândia   Hortolândia		
Curso	Educação Física		
Turma	Código	SE3NB	Matriculados 55
	Titulação	Licenciado em Educação Física	Participantes 31 avaliadores   56 %
Dimensão	7 - Infraestrutura Física e recursos de apoio		
Questionário	Quanto ao Sistema de Avaliação		

perguntas	total	brancos
1 - O que você achou desse sistema avaliativo institucional?	31	0

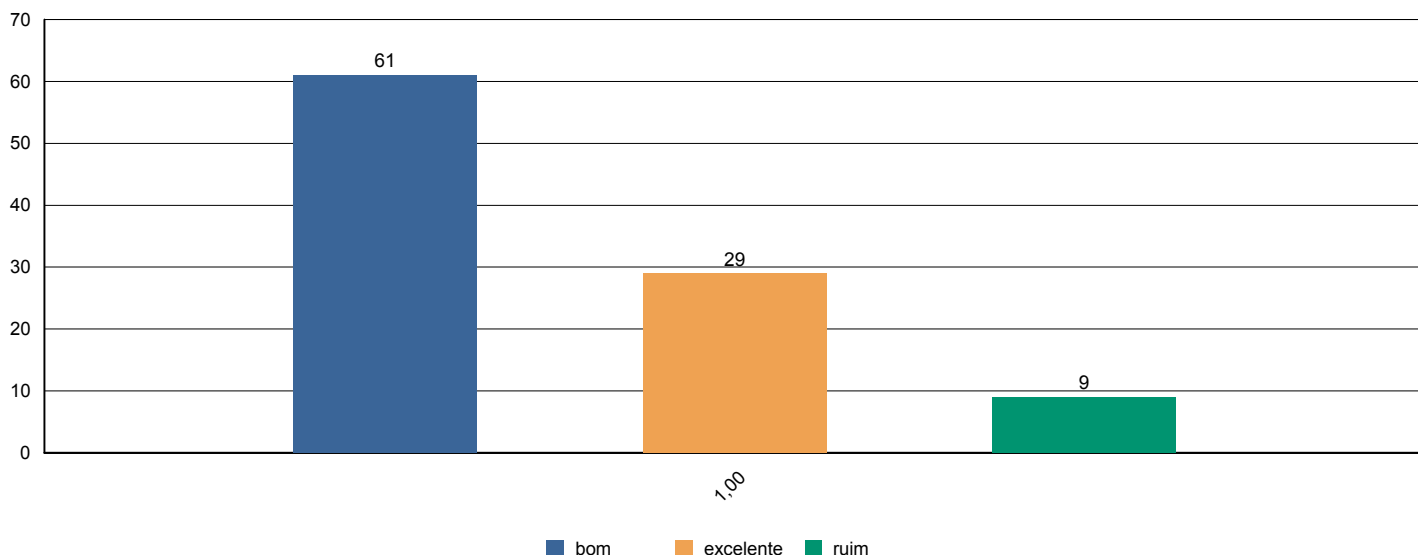



# Sistema de Avaliação Institucional

Avaliação	1º Avaliação Institucional de 2011		09/05/2011 à 12/08/2011
Localidade	Faculdade Adventista de Hortolândia   Hortolândia		
Curso	Educação Física		
Turma	Código	SE3NB	Matriculados 55
	Titulação	Licenciado em Educação Física	Participantes 31 avaliadores   56 %
Dimensão	2 - Políticas Acadêmicas		
Questionário	Quanto às condições pedagógicas do curso		

perguntas	total	brancos
1 - Contribuição das disciplinas para minha formação profissional.	29	2
2 - Programas de extensão.	24	7
3 - Programa de iniciação científica do meu curso.	25	6
4 - Processo de desenvolvimento do Trabalho de Conclusão de Curso (TCC).	16	15
5 - Apoio à participação de alunos em eventos científicos fora da Instituição.	22	9
6 - Apoio espiritual.	30	1
7 - Programa de Apoio ao Discente (PROAD).	21	10
8 - Harmonia e sincronismo entre as disciplinas	27	4
9 - O meu grau de satisfação com o curso, como um todo, é:	30	1

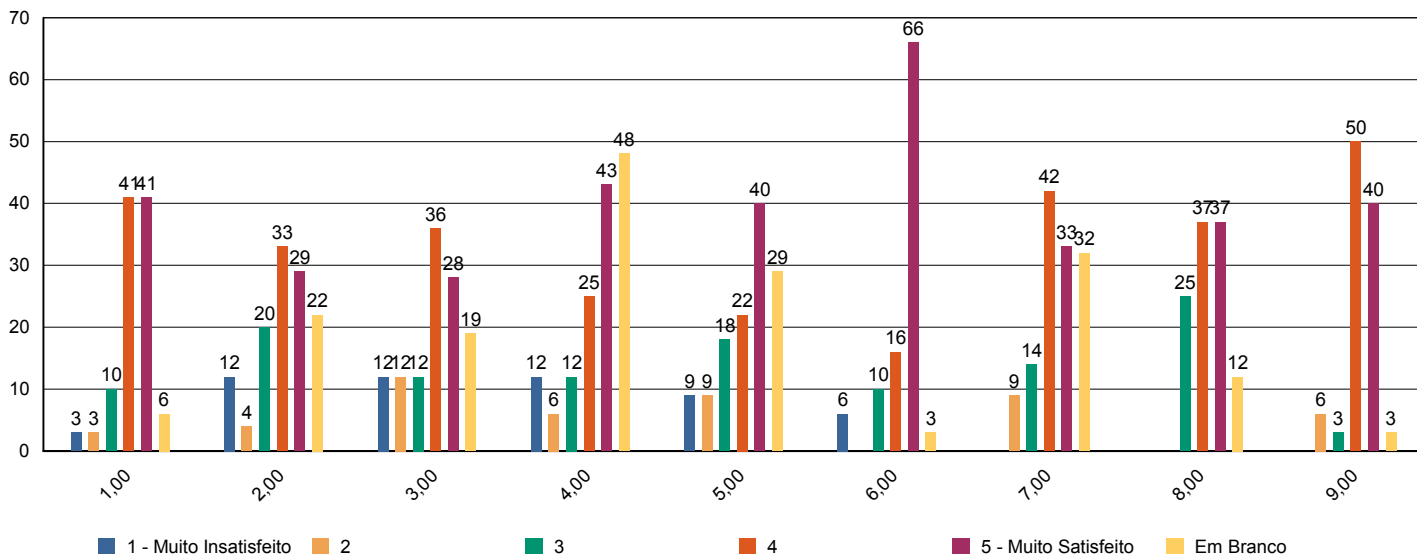



# Sistema de Avaliação Institucional

Avaliação	1º Avaliação Institucional de 2011		09/05/2011 à 12/08/2011
Localidade	Faculdade Adventista de Hortolândia   Hortolândia		
Curso	Educação Física		
Turma	Código	SE4NCA	Matriculados 40
	Titulação	Licenciado em Educação Física	Participantes 7 avaliadores   18 %
Dimensão	9 - Políticas de atendimento aos estudantes		
Questionário	Atendimento aos discentes		

perguntas	total	brancos
1 - Atendimento e serviço da cantina	7	0
2 - Atendimento na biblioteca.	7	0
3 - Atendimento na secretaria.	7	0
4 - Atendimento do setor de finanças.	7	0
5 - Atendimento do setor de Bolsas de Estudo.	7	0

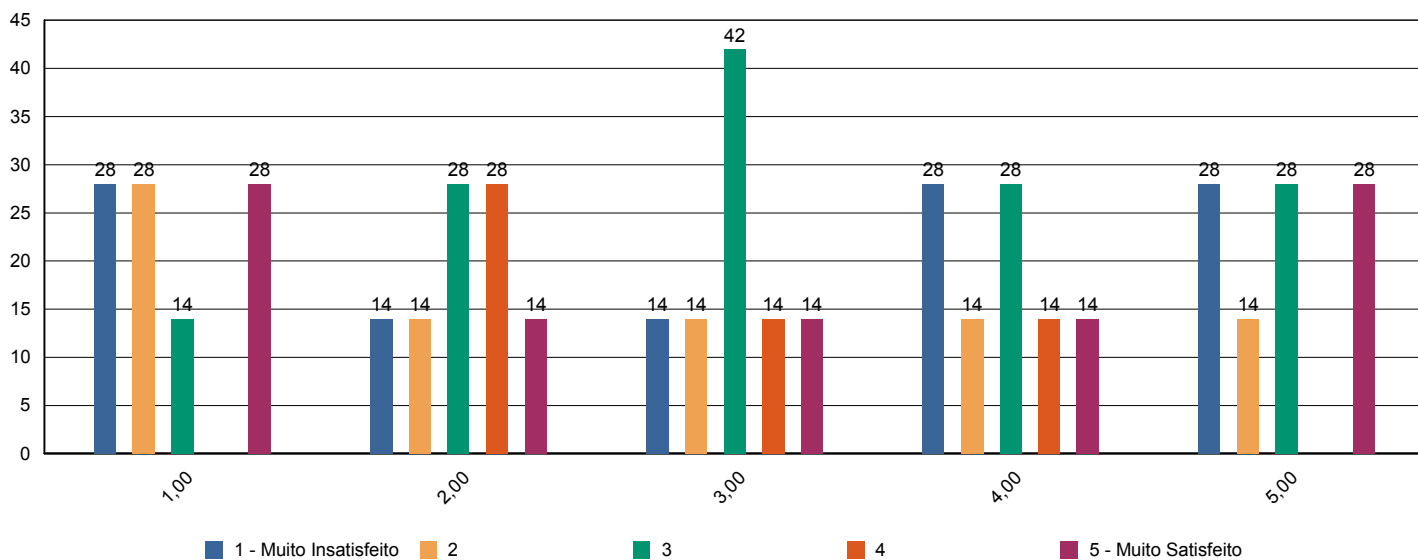



# Sistema de Avaliação Institucional

Avaliação	1º Avaliação Institucional de 2011		09/05/2011 à 12/08/2011
Localidade	Faculdade Adventista de Hortolândia   Hortolândia		
Curso	Educação Física		
Turma	Código	SE4NCA	Matriculados 40
	Titulação	Licenciado em Educação Física	Participantes 7 avaliadores   18 %
Dimensão	4 - Comunicação com a sociedade		
Questionário	Comunicação		

perguntas	total	brancos
1 - Informações sobre procedimentos de rotina (matrículas, pagamentos, horários de funcionamento, calendário, etc.) são adequadamente divulgadas.	7	0
2 - Eventos promovidos pela instituição são adequadamente divulgados.	7	0

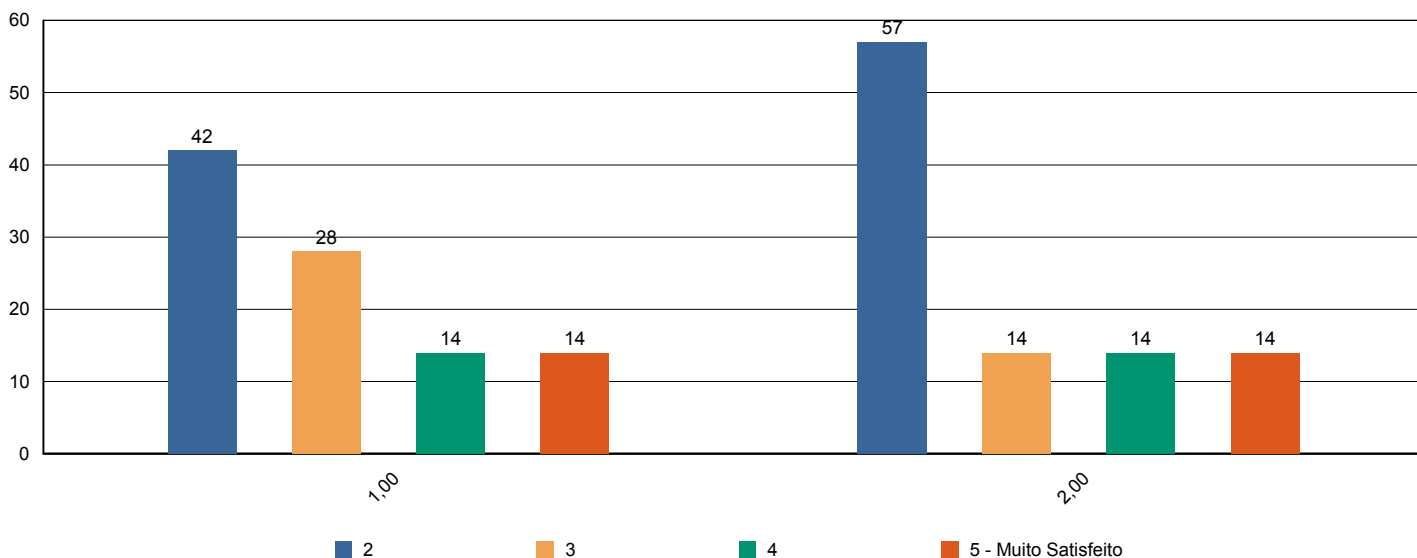



# Sistema de Avaliação Institucional

Avaliação	1º Avaliação Institucional de 2011		09/05/2011 à 12/08/2011
Localidade	Faculdade Adventista de Hortolândia   Hortolândia		
Curso	Educação Física		
Turma	Código	SE4NCA	Matriculados 40
	Titulação	Licenciado em Educação Física	Participantes 7 avaliadores   18 %
Dimensão	6 - Organização e Gestão da Instituição		
Questionário	Coordenadoria do curso		

perguntas	total	brancos
1 - Disposição do coordenador para ouvir e orientar os alunos.	7	0
2 - Liderança do curso.	7	0

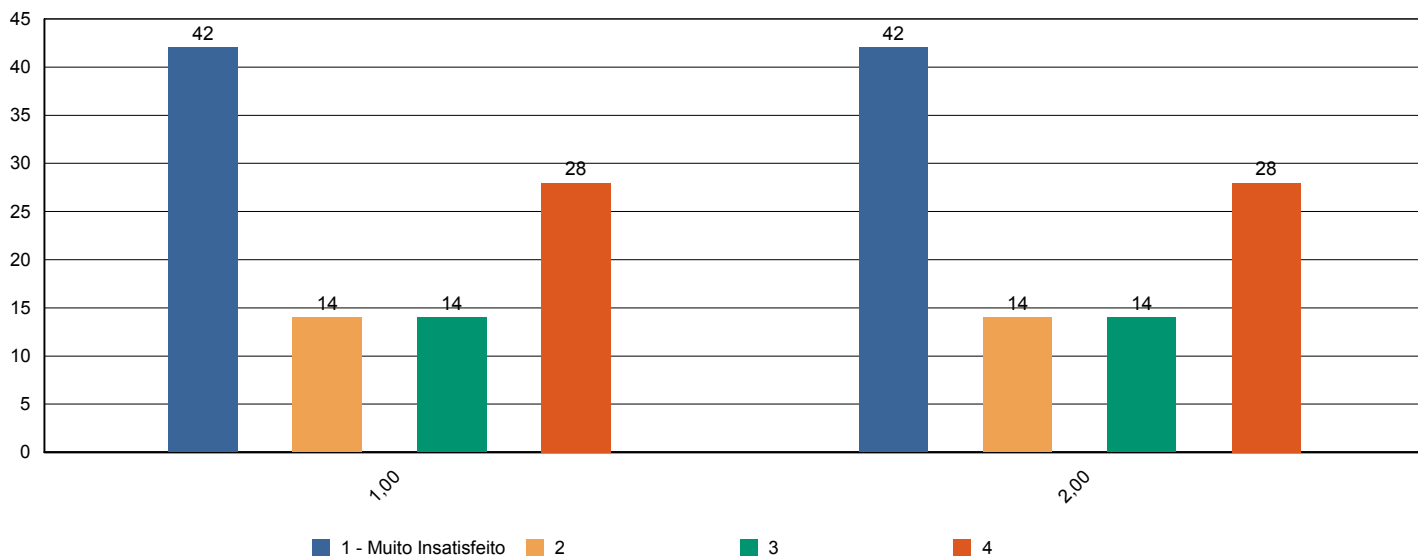



# Sistema de Avaliação Institucional

Avaliação	1º Avaliação Institucional de 2011		09/05/2011 à 12/08/2011
Localidade	Faculdade Adventista de Hortolândia   Hortolândia		
Curso	Educação Física		
Turma	Código	SE4NCA	Matriculados 40
	Titulação	Licenciado em Educação Física	Participantes 7 avaliadores   18 %
Dimensão	7 - Infraestrutura Física e recursos de apoio		
Questionário	Infraestrutura		

perguntas	total	brancos
1 - Sala de aula	7	0
2 - Sanitários	7	0
3 - Cantina	7	0
4 - Espaços de convivência (centro de vivência, quadras, jardins, etc.)	7	0
5 - Livros, periódicos e outros materiais disponíveis na biblioteca.	7	0
6 - Laboratórios e outros espaços para atividades práticas.	7	0
7 - Acesso à Internet para pesquisa acadêmica.	7	0

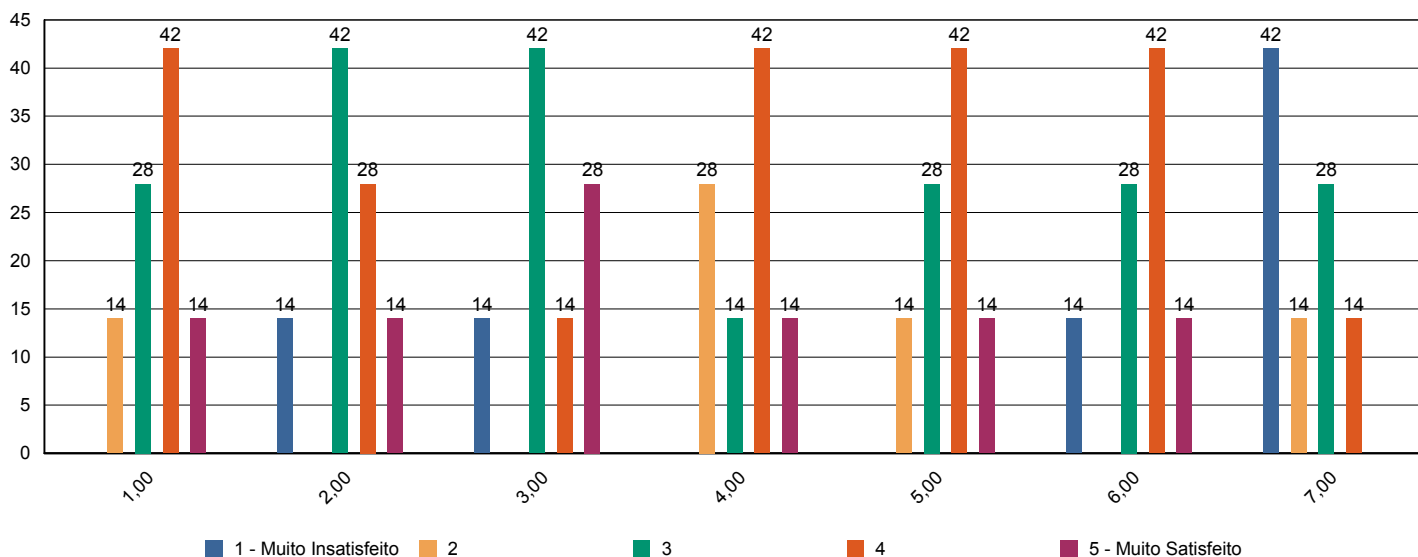





# Sistema de Avaliação Institucional

Avaliação	<b>1º Avaliação Institucional de 2011</b>		<b>09/05/2011 à 12/08/2011</b>	
Localidade	<b>Faculdade Adventista de Hortolândia   Hortolândia</b>			
Curso	<b>Educação Física</b>			
Turma	Código	<b>SE4NCA</b>	Matriculados	<b>40</b>
	Titulação	<b>Licenciado em Educação Física</b>	Participantes	<b>7 avaliadores   18 %</b>
Dimensão	<b>2 - Políticas Acadêmicas</b>			
Questionário	<b>Quanto ao professor</b>			

perguntas	total	brancos
1 - Cumpre o programa e cronograma da disciplina.	52	4
2 - Utiliza procedimentos de avaliação adequados.	52	4
3 - Revela domínio do conteúdo.	52	4
4 - Relaciona sua disciplina com as demais do curso.	52	4
5 - Relaciona os valores bíblico-cristãos com os conteúdos ensinados.	52	4
6 - Tem boa comunicação e aborda o conteúdo com clareza.	52	4
7 - Não falta e cumpre os horários de início e encerramento das aulas.	52	4
8 - Promove suas aulas com ritmo e bom aproveitamento de tempo.	52	4
9 - Valoriza a participação do aluno na aula.	52	4
10 - Apresenta no início do semestre o Plano de Ensino da disciplina.	52	4
11 - Incentiva a participação em eventos e projetos sociais, acadêmicos, culturais e espirituais.	52	4
12 - Propõe atividades desafiadoras que estimulam a investigação.	52	4
13 - Revela respeito no relacionamento com os alunos e professores.	52	4
14 - Apresenta atitudes positivas com relação à instituição.	52	4

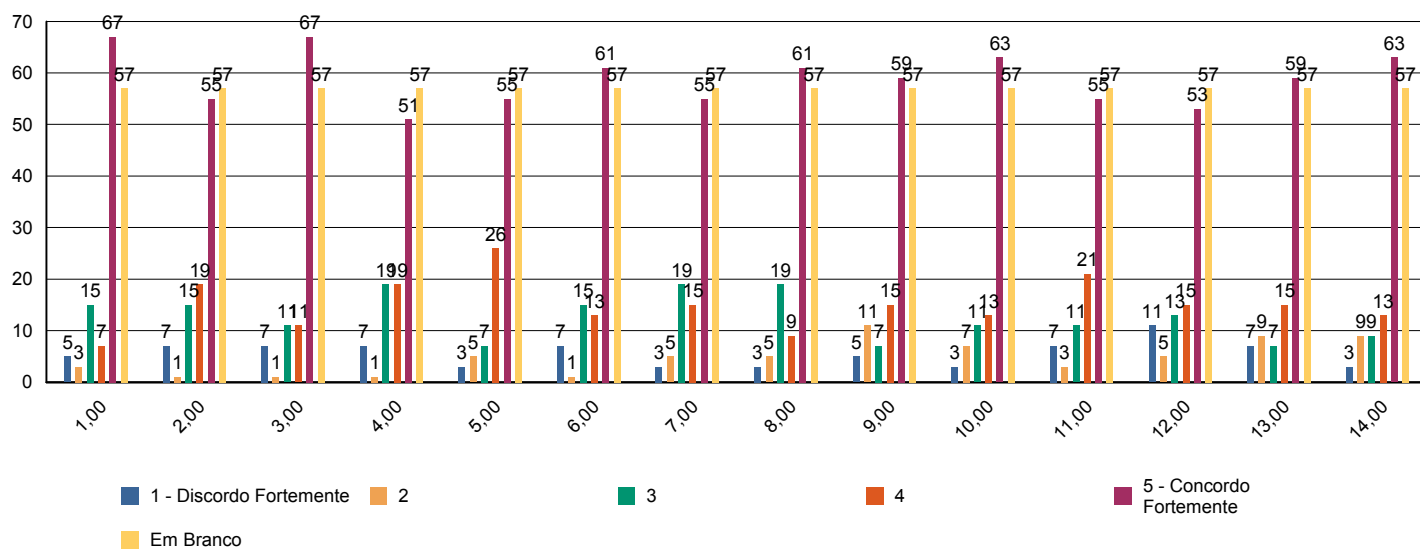



# Sistema de Avaliação Institucional

Avaliação	1º Avaliação Institucional de 2011		09/05/2011 à 12/08/2011
Localidade	Faculdade Adventista de Hortolândia   Hortolândia		
Curso	Educação Física		
Turma	Código	SE4NCA	Matriculados 40
	Titulação	Licenciado em Educação Física	Participantes 7 avaliadores   18 %
Dimensão	7 - Infraestrutura Física e recursos de apoio		
Questionário	Quanto ao Sistema de Avaliação		

perguntas	total	brancos
1 - O que você achou desse sistema avaliativo institucional?	7	0

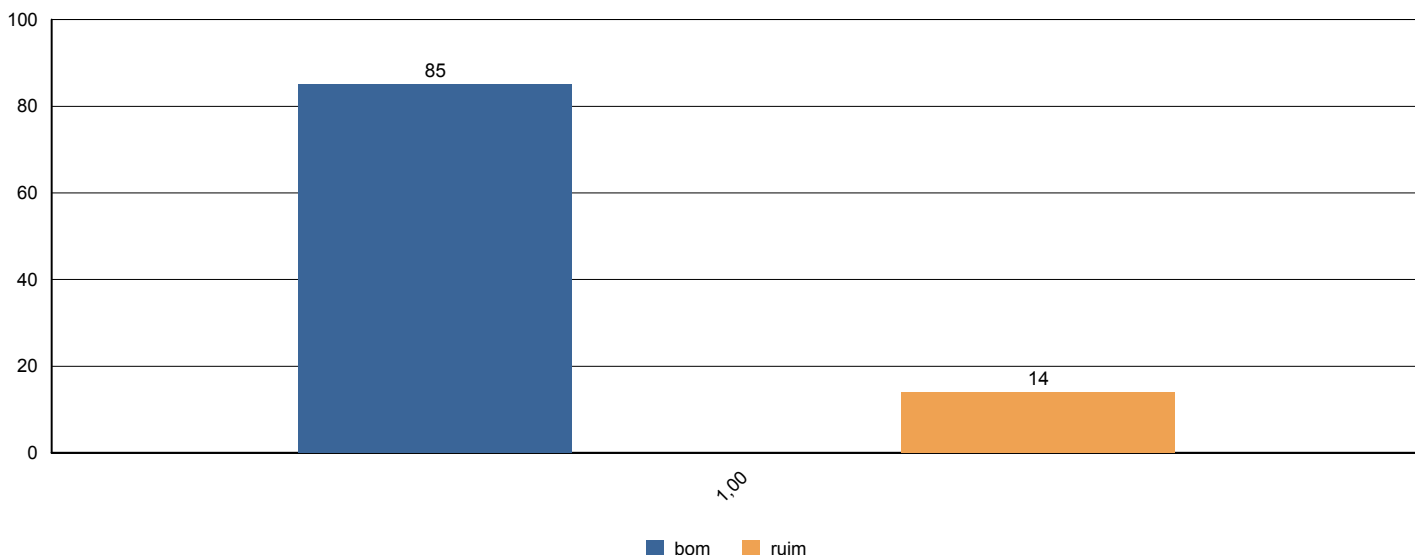



# Sistema de Avaliação Institucional

Avaliação	1º Avaliação Institucional de 2011		09/05/2011 à 12/08/2011
Localidade	Faculdade Adventista de Hortolândia   Hortolândia		
Curso	Educação Física		
Turma	Código	SE4NCA	Matriculados 40
	Titulação	Licenciado em Educação Física	Participantes 7 avaliadores   18 %
Dimensão	2 - Políticas Acadêmicas		
Questionário	Quanto às condições pedagógicas do curso		

perguntas	total	brancos
1 - Contribuição das disciplinas para minha formação profissional.	7	0
2 - Programas de extensão.	7	0
3 - Programa de iniciação científica do meu curso.	7	0
4 - Processo de desenvolvimento do Trabalho de Conclusão de Curso (TCC).	7	0
5 - Apoio à participação de alunos em eventos científicos fora da Instituição.	7	0
6 - Apoio espiritual.	7	0
7 - Programa de Apoio ao Discente (PROAD).	7	0
8 - Harmonia e sincronismo entre as disciplinas	7	0
9 - O meu grau de satisfação com o curso, como um todo, é:	7	0

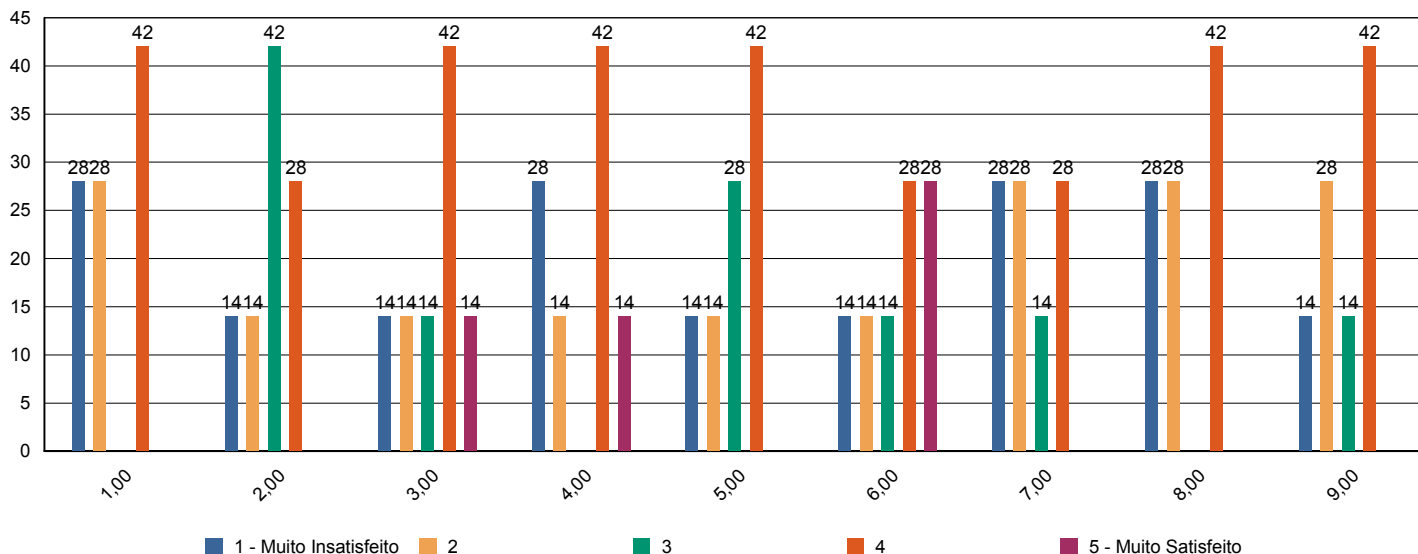



# Sistema de Avaliação Institucional

Avaliação	1º Avaliação Institucional de 2011		09/05/2011 à 12/08/2011
Localidade	Faculdade Adventista de Hortolândia   Hortolândia		
Curso	Educação Física		
Turma	Código	SE5NA	Matriculados 66
	Titulação	Licenciado em Educação Física	Participantes 33 avaliadores   50 %
Dimensão	9 - Políticas de atendimento aos estudantes		
Questionário	Atendimento aos discentes		

perguntas	total	brancos
1 - Atendimento e serviço da cantina	32	1
2 - Atendimento na biblioteca.	32	1
3 - Atendimento na secretaria.	31	2
4 - Atendimento do setor de finanças.	29	4
5 - Atendimento do setor de Bolsas de Estudo.	29	4

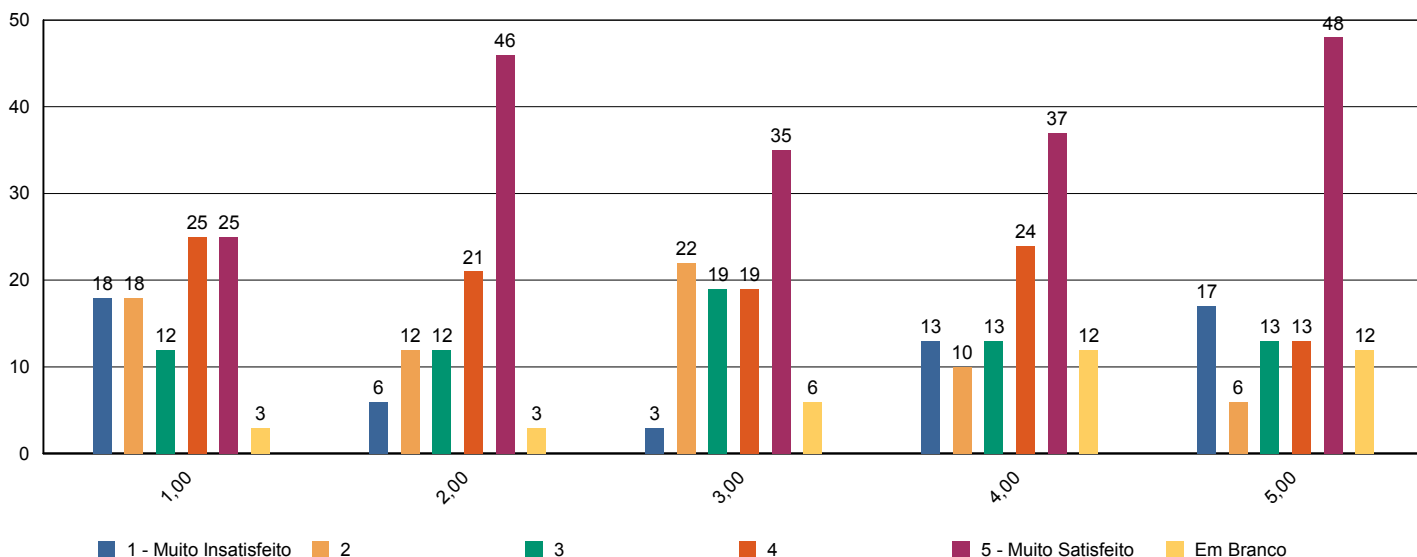



# Sistema de Avaliação Institucional

Avaliação	1º Avaliação Institucional de 2011		09/05/2011 à 12/08/2011
Localidade	Faculdade Adventista de Hortolândia   Hortolândia		
Curso	Educação Física		
Turma	Código <b>SE5NA</b>	Matriculados	<b>66</b>
	Titulação <b>Licenciado em Educação Física</b>	Participantes	<b>33 avaliadores   50 %</b>
Dimensão	<b>4 - Comunicação com a sociedade</b>		
Questionário	<b>Comunicação</b>		

perguntas	total	brancos
1 - Informações sobre procedimentos de rotina (matrículas, pagamentos, horários de funcionamento, calendário, etc.) são adequadamente divulgadas.	33	0
2 - Eventos promovidos pela instituição são adequadamente divulgados.	33	0

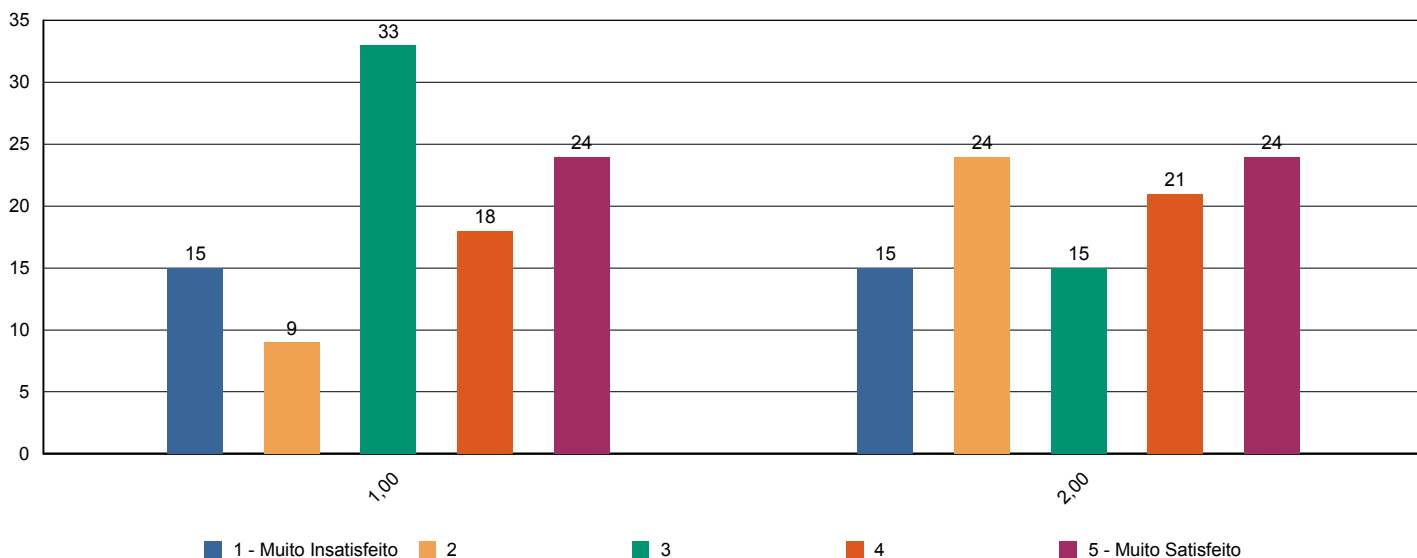



# Sistema de Avaliação Institucional

Avaliação	1º Avaliação Institucional de 2011		09/05/2011 à 12/08/2011
Localidade	Faculdade Adventista de Hortolândia   Hortolândia		
Curso	Educação Física		
Turma	Código	SE5NA	Matriculados 66
	Titulação	Licenciado em Educação Física	Participantes 33 avaliadores   50 %
Dimensão	6 - Organização e Gestão da Instituição		
Questionário	Coordenadoria do curso		

perguntas	total	brancos
1 - Disposição do coordenador para ouvir e orientar os alunos.	33	0
2 - Liderança do curso.	33	0

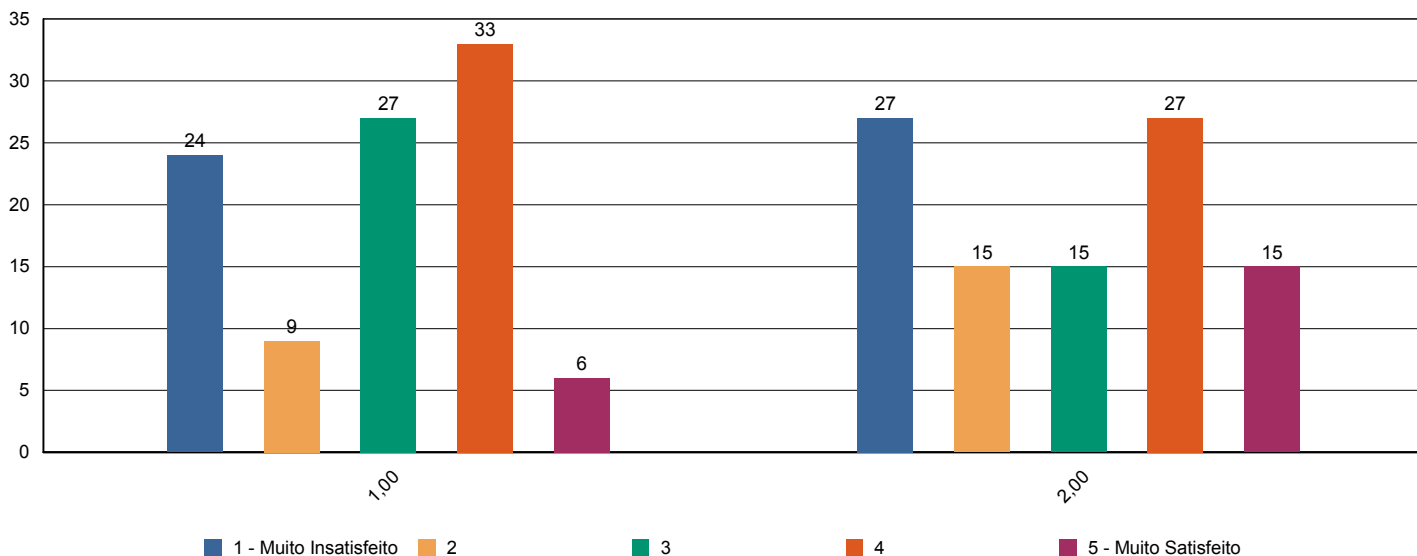



# Sistema de Avaliação Institucional

Avaliação	1º Avaliação Institucional de 2011		09/05/2011 à 12/08/2011
Localidade	Faculdade Adventista de Hortolândia   Hortolândia		
Curso	Educação Física		
Turma	Código	SE5NA	Matriculados 66
	Titulação	Licenciado em Educação Física	Participantes 33 avaliadores   50 %
Dimensão	7 - Infraestrutura Física e recursos de apoio		
Questionário	Infraestrutura		

perguntas	total	brancos
1 - Sala de aula	33	0
2 - Sanitários	33	0
3 - Cantina	32	1
4 - Espaços de convivência (centro de vivência, quadras, jardins, etc.)	32	1
5 - Livros, periódicos e outros materiais disponíveis na biblioteca.	33	0
6 - Laboratórios e outros espaços para atividades práticas.	33	0
7 - Acesso à Internet para pesquisa acadêmica.	32	1

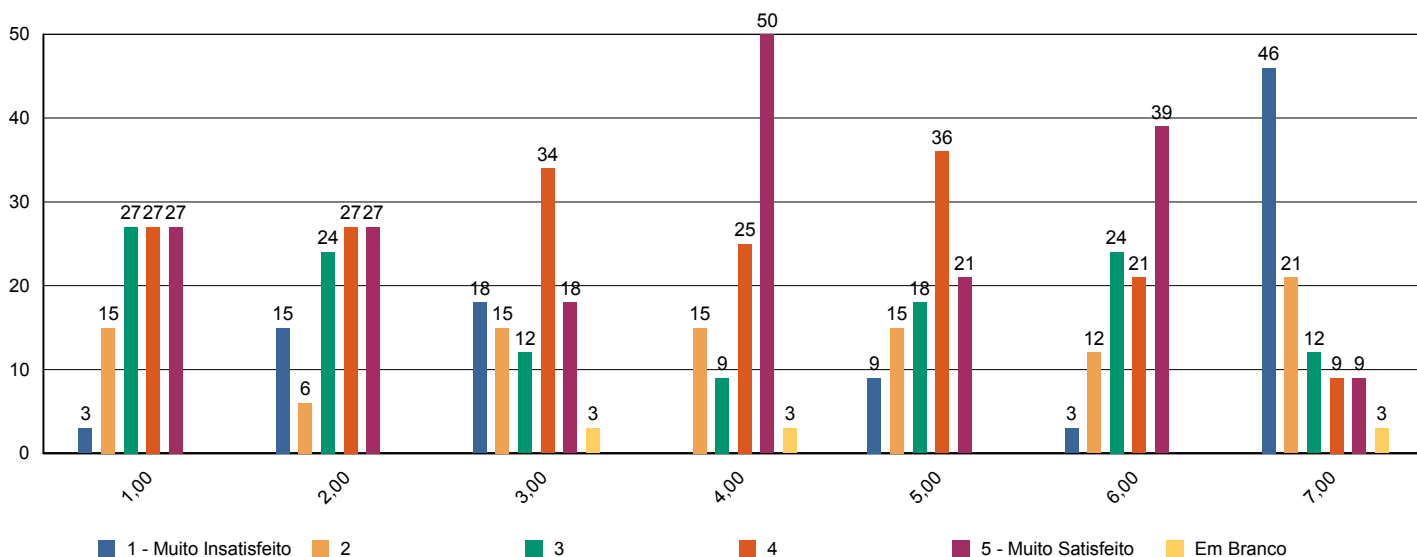



# Sistema de Avaliação Institucional

Avaliação	<b>1º Avaliação Institucional de 2011</b>		<b>09/05/2011 à 12/08/2011</b>	
Localidade	<b>Faculdade Adventista de Hortolândia   Hortolândia</b>			
Curso	<b>Educação Física</b>			
Turma	Código	<b>SE5NA</b>	Matriculados	<b>66</b>
	Titulação	<b>Licenciado em Educação Física</b>	Participantes	<b>33 avaliadores   50 %</b>
Dimensão	<b>2 - Políticas Acadêmicas</b>			
Questionário	<b>Quanto ao professor</b>			

perguntas	total	brancos
1 - Cumpre o programa e cronograma da disciplina.	166	32
2 - Utiliza procedimentos de avaliação adequados.	166	32
3 - Revela domínio do conteúdo.	166	32
4 - Relaciona sua disciplina com as demais do curso.	165	33
5 - Relaciona os valores bíblico-cristãos com os conteúdos ensinados.	163	35
6 - Tem boa comunicação e aborda o conteúdo com clareza.	166	32
7 - Não falta e cumpre os horários de início e encerramento das aulas.	166	32
8 - Promove suas aulas com ritmo e bom aproveitamento de tempo.	166	32
9 - Valoriza a participação do aluno na aula.	166	32
10 - Apresenta no início do semestre o Plano de Ensino da disciplina.	166	32
11 - Incentiva a participação em eventos e projetos sociais, acadêmicos, culturais e espirituais.	164	34
12 - Propõe atividades desafiadoras que estimulam a investigação.	165	33
13 - Revela respeito no relacionamento com os alunos e professores.	163	35
14 - Apresenta atitudes positivas com relação à instituição.	166	32

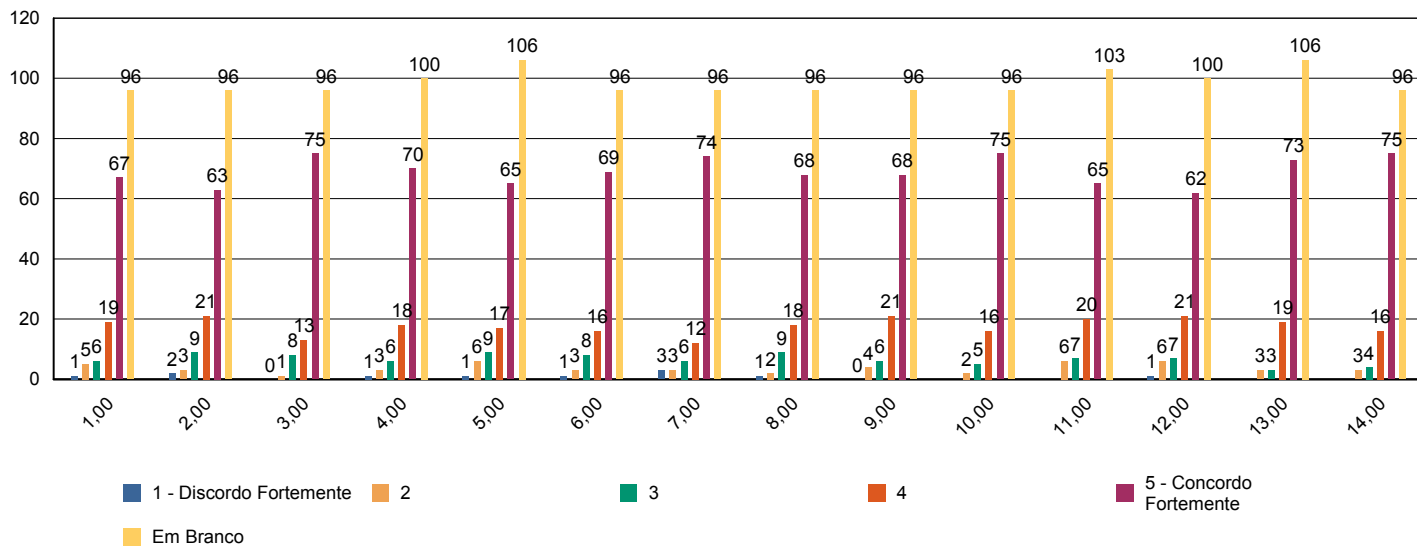





# Sistema de Avaliação Institucional

Avaliação	1º Avaliação Institucional de 2011		09/05/2011 à 12/08/2011
Localidade	Faculdade Adventista de Hortolândia   Hortolândia		
Curso	Educação Física		
Turma	Código	SE5NA	Matriculados 66
	Titulação	Licenciado em Educação Física	Participantes 33 avaliadores   50 %
Dimensão	7 - Infraestrutura Física e recursos de apoio		
Questionário	Quanto ao Sistema de Avaliação		

perguntas	total	brancos
1 - O que você achou desse sistema avaliativo institucional?	33	0

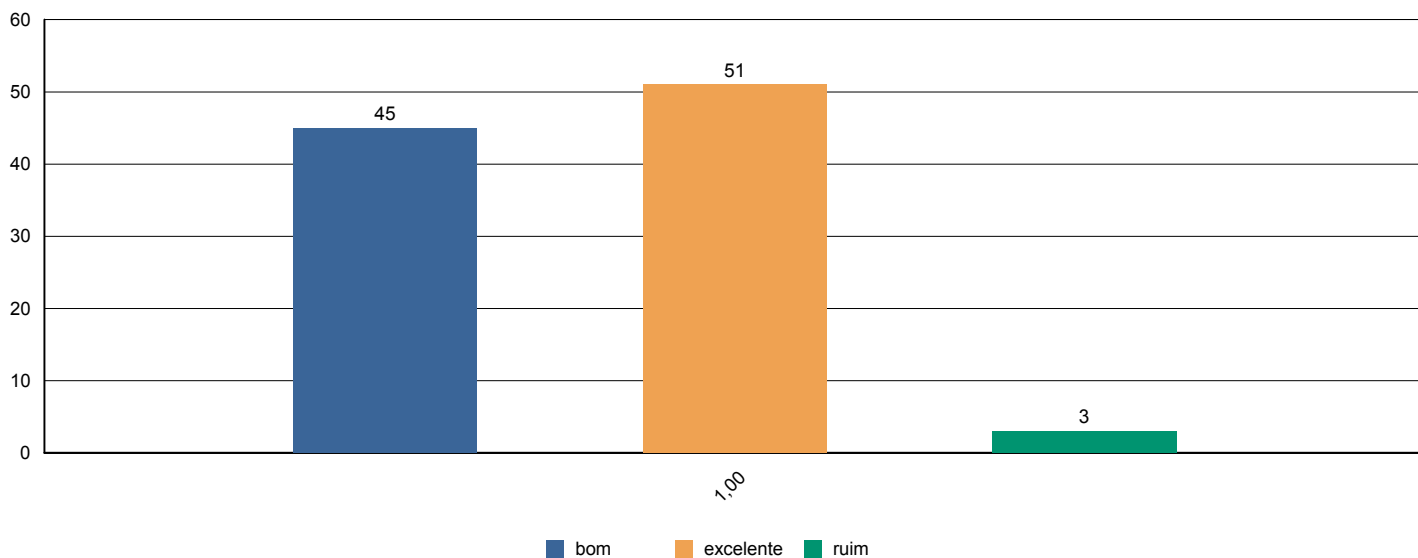



# Sistema de Avaliação Institucional

Avaliação	<b>1º Avaliação Institucional de 2011</b>	09/05/2011 à 12/08/2011
Localidade	<b>Faculdade Adventista de Hortolândia   Hortolândia</b>	
Curso	<b>Educação Física</b>	
Turma	Código <b>SE5NA</b>	Matriculados <b>66</b>
	Titulação <b>Licenciado em Educação Física</b>	Participantes <b>33 avaliadores   50 %</b>
Dimensão	<b>2 - Políticas Acadêmicas</b>	
Questionário	<b>Quanto às condições pedagógicas do curso</b>	

perguntas	total	brancos
1 - Contribuição das disciplinas para minha formação profissional.	32	1
2 - Programas de extensão.	30	3
3 - Programa de iniciação científica do meu curso.	30	3
4 - Processo de desenvolvimento do Trabalho de Conclusão de Curso (TCC).	31	2
5 - Apoio à participação de alunos em eventos científicos fora da Instituição.	29	4
6 - Apoio espiritual.	32	1
7 - Programa de Apoio ao Discente (PROAD).	27	6
8 - Harmonia e sincronismo entre as disciplinas	32	1
9 - O meu grau de satisfação com o curso, como um todo, é:	32	1

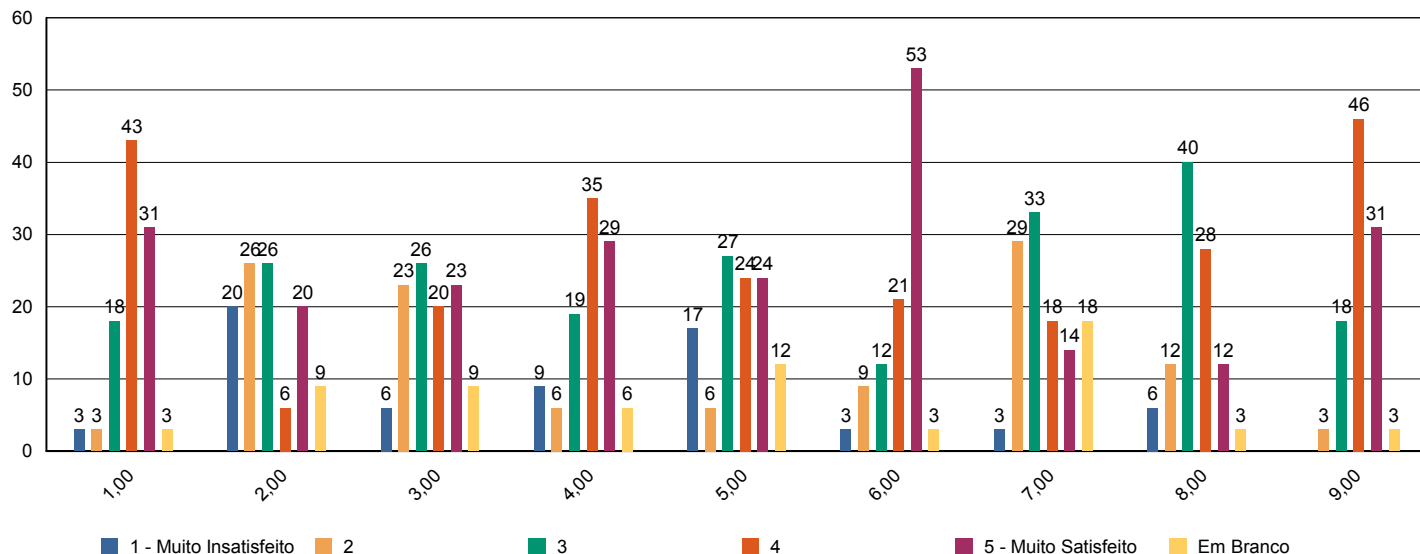



# Sistema de Avaliação Institucional

Avaliação	1º Avaliação Institucional de 2011		09/05/2011 à 12/08/2011
Localidade	Faculdade Adventista de Hortolândia   Hortolândia		
Curso	Educação Física		
Turma	Código <b>SEB7MA</b>	Matriculados	<b>32</b>
	Titulação <b>Bacharel em Educação Física</b>	Participantes	<b>9 avaliadores   28 %</b>
Dimensão	<b>9 - Políticas de atendimento aos estudantes</b>		
Questionário	<b>Atendimento aos discentes</b>		

perguntas	total	brancos
1 - Atendimento e serviço da cantina	9	0
2 - Atendimento na biblioteca.	9	0
3 - Atendimento na secretaria.	9	0
4 - Atendimento do setor de finanças.	9	0
5 - Atendimento do setor de Bolsas de Estudo.	7	2

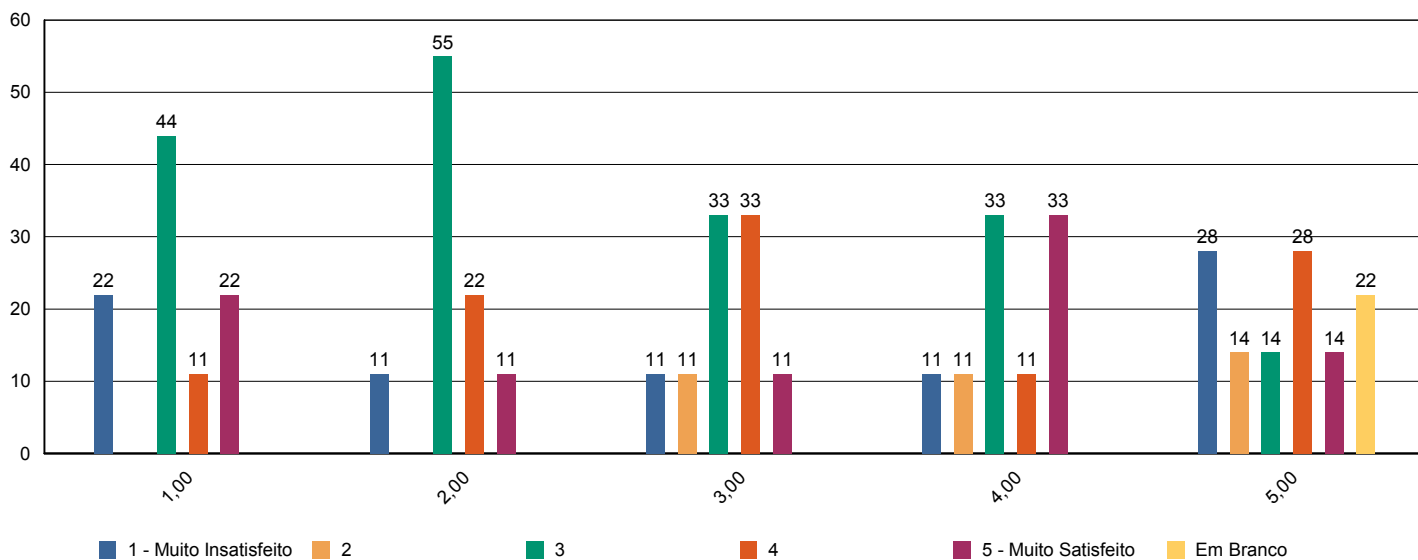



# Sistema de Avaliação Institucional

Avaliação	1º Avaliação Institucional de 2011		09/05/2011 à 12/08/2011
Localidade	Faculdade Adventista de Hortolândia   Hortolândia		
Curso	Educação Física		
Turma	Código	SEB7MA	Matriculados 32
	Titulação	Bacharel em Educação Física	Participantes 9 avaliadores   28 %
Dimensão	4 - Comunicação com a sociedade		
Questionário	Comunicação		

perguntas	total	brancos
1 - Informações sobre procedimentos de rotina (matrículas, pagamentos, horários de funcionamento, calendário, etc.) são adequadamente divulgadas.	9	0
2 - Eventos promovidos pela instituição são adequadamente divulgados.	8	1

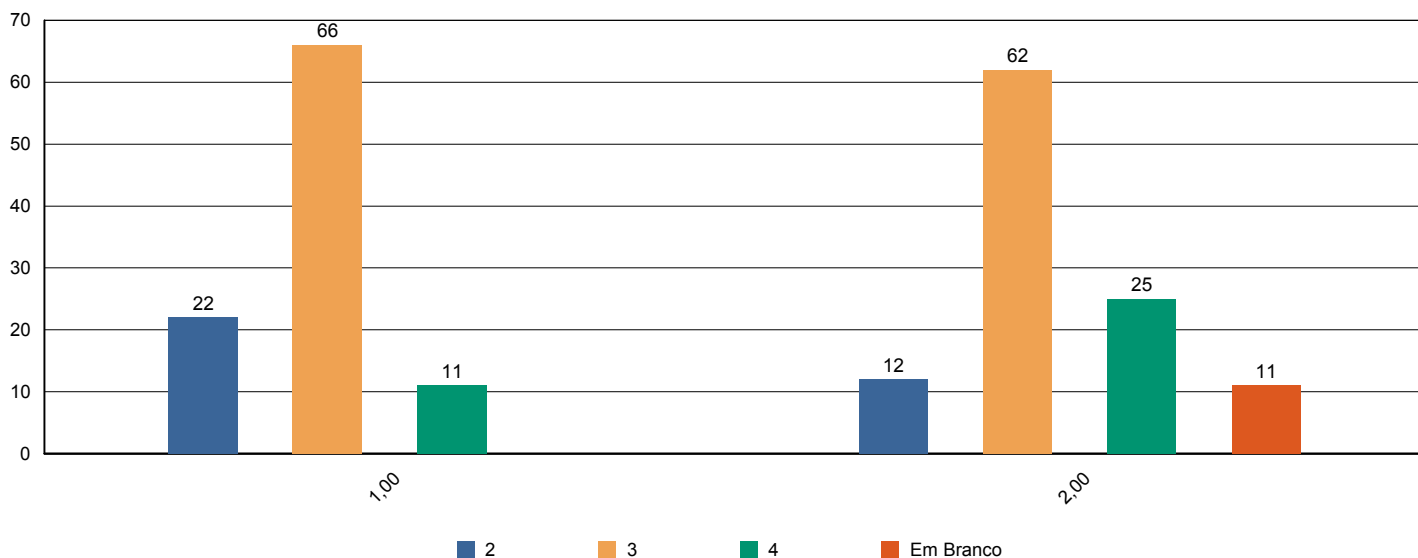



# Sistema de Avaliação Institucional

Avaliação	1º Avaliação Institucional de 2011		09/05/2011 à 12/08/2011
Localidade	Faculdade Adventista de Hortolândia   Hortolândia		
Curso	Educação Física		
Turma	Código	SEB7MA	Matriculados 32
	Titulação	Bacharel em Educação Física	Participantes 9 avaliadores   28 %
Dimensão	6 - Organização e Gestão da Instituição		
Questionário	Coordenadoria do curso		

perguntas	total	brancos
1 - Disposição do coordenador para ouvir e orientar os alunos.	8	1
2 - Liderança do curso.	8	1

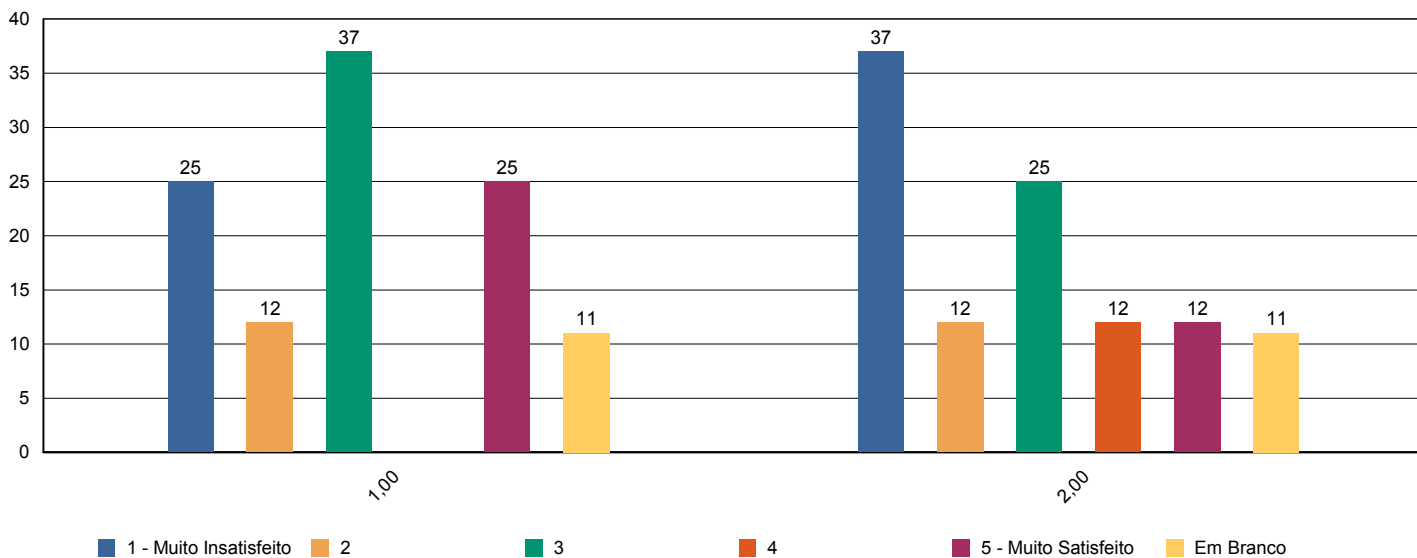



# Sistema de Avaliação Institucional

Avaliação	1º Avaliação Institucional de 2011		09/05/2011 à 12/08/2011
Localidade	Faculdade Adventista de Hortolândia   Hortolândia		
Curso	Educação Física		
Turma	Código	SEB7MA	Matriculados 32
	Titulação	Bacharel em Educação Física	Participantes 9 avaliadores   28 %
Dimensão	7 - Infraestrutura Física e recursos de apoio		
Questionário	Infraestrutura		

perguntas	total	brancos
1 - Sala de aula	9	0
2 - Sanitários	9	0
3 - Cantina	8	1
4 - Espaços de convivência (centro de vivência, quadras, jardins, etc.)	8	1
5 - Livros, periódicos e outros materiais disponíveis na biblioteca.	9	0
6 - Laboratórios e outros espaços para atividades práticas.	9	0
7 - Acesso à Internet para pesquisa acadêmica.	9	0

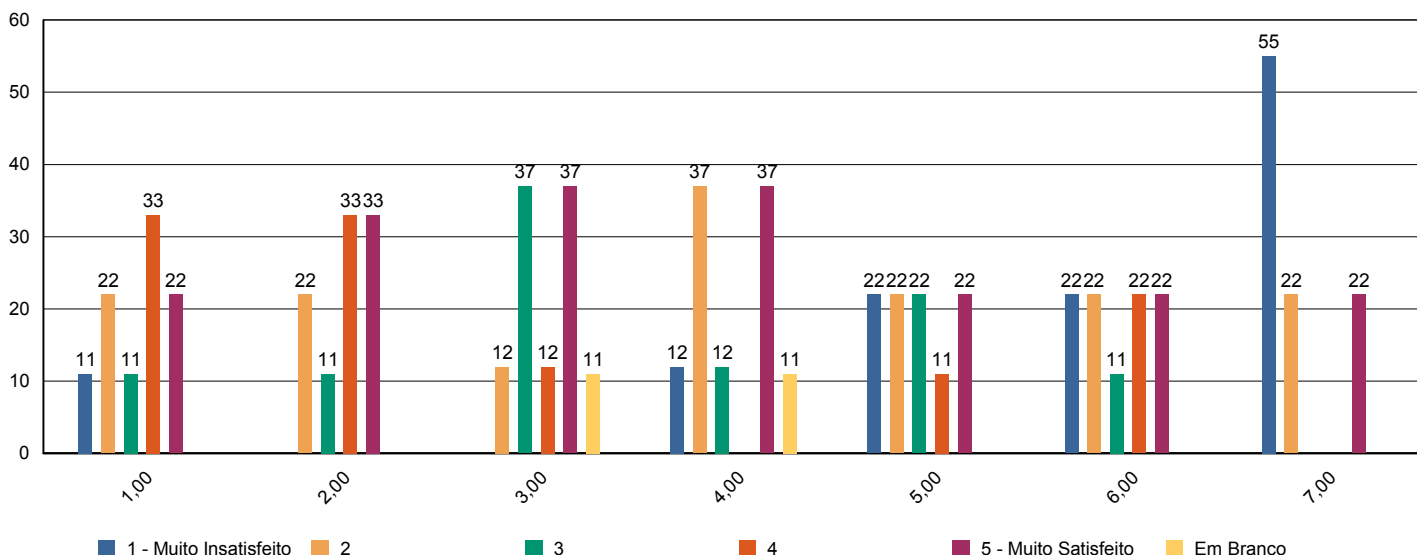



# Sistema de Avaliação Institucional

Avaliação	1º Avaliação Institucional de 2011		09/05/2011 à 12/08/2011
Localidade	Faculdade Adventista de Hortolândia   Hortolândia		
Curso	Educação Física		
Turma	Código	SEB7MA	Matriculados 32
	Titulação	Bacharel em Educação Física	Participantes 9 avaliadores   28 %
Dimensão	2 - Políticas Acadêmicas		
Questionário	Quanto ao professor		

perguntas	total	brancos
1 - Cumpre o programa e cronograma da disciplina.	65	7
2 - Utiliza procedimentos de avaliação adequados.	64	8
3 - Revela domínio do conteúdo.	64	8
4 - Relaciona sua disciplina com as demais do curso.	64	8
5 - Relaciona os valores bíblico-cristãos com os conteúdos ensinados.	64	8
6 - Tem boa comunicação e aborda o conteúdo com clareza.	64	8
7 - Não falta e cumpre os horários de início e encerramento das aulas.	64	8
8 - Promove suas aulas com ritmo e bom aproveitamento de tempo.	64	8
9 - Valoriza a participação do aluno na aula.	64	8
10 - Apresenta no início do semestre o Plano de Ensino da disciplina.	64	8
11 - Incentiva a participação em eventos e projetos sociais, acadêmicos, culturais e espirituais.	64	8
12 - Propõe atividades desafiadoras que estimulam a investigação.	64	8
13 - Revela respeito no relacionamento com os alunos e professores.	64	8
14 - Apresenta atitudes positivas com relação à instituição.	64	8

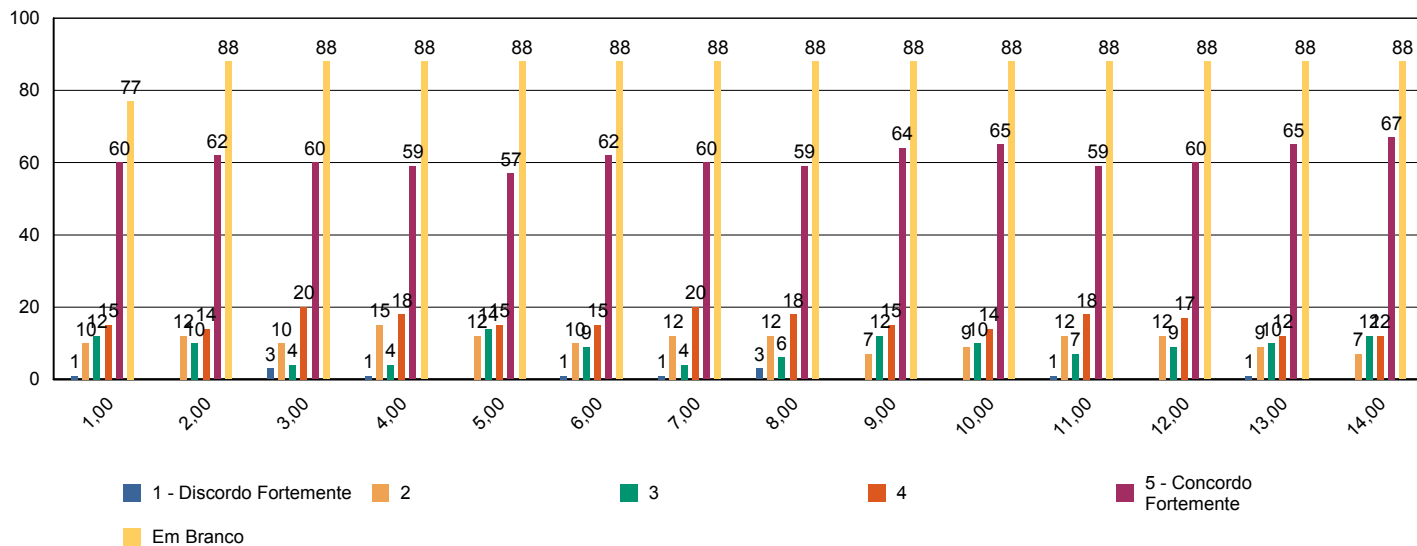



# Sistema de Avaliação Institucional

Avaliação	1º Avaliação Institucional de 2011		09/05/2011 à 12/08/2011
Localidade	Faculdade Adventista de Hortolândia   Hortolândia		
Curso	Educação Física		
Turma	Código	SEB7MA	Matriculados 32
	Titulação	Bacharel em Educação Física	Participantes 9 avaliadores   28 %
Dimensão	7 - Infraestrutura Física e recursos de apoio		
Questionário	Quanto ao Sistema de Avaliação		

perguntas	total	brancos
1 - O que você achou desse sistema avaliativo institucional?	9	0

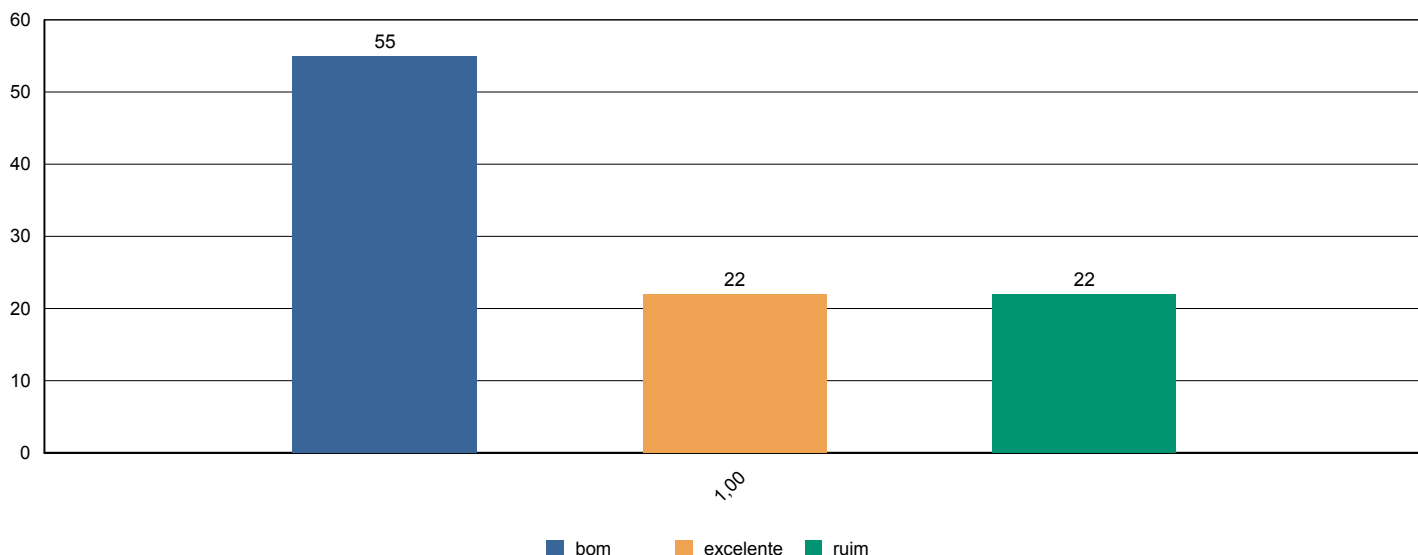





# Sistema de Avaliação Institucional

Avaliação	<b>1º Avaliação Institucional de 2011</b>		<b>09/05/2011 à 12/08/2011</b>	
Localidade	<b>Faculdade Adventista de Hortolândia   Hortolândia</b>			
Curso	<b>Educação Física</b>			
Turma	Código	<b>SEB7MA</b>	Matriculados	<b>32</b>
	Titulação	<b>Bacharel em Educação Física</b>	Participantes	<b>9 avaliadores   28 %</b>
Dimensão	<b>2 - Políticas Acadêmicas</b>			
Questionário	<b>Quanto às condições pedagógicas do curso</b>			

perguntas	total	brancos
1 - Contribuição das disciplinas para minha formação profissional.	8	1
2 - Programas de extensão.	8	1
3 - Programa de iniciação científica do meu curso.	8	1
4 - Processo de desenvolvimento do Trabalho de Conclusão de Curso (TCC).	9	0
5 - Apoio à participação de alunos em eventos científicos fora da Instituição.	8	1
6 - Apoio espiritual.	9	0
7 - Programa de Apoio ao Discente (PROAD).	6	3
8 - Harmonia e sincronismo entre as disciplinas	9	0
9 - O meu grau de satisfação com o curso, como um todo, é:	9	0

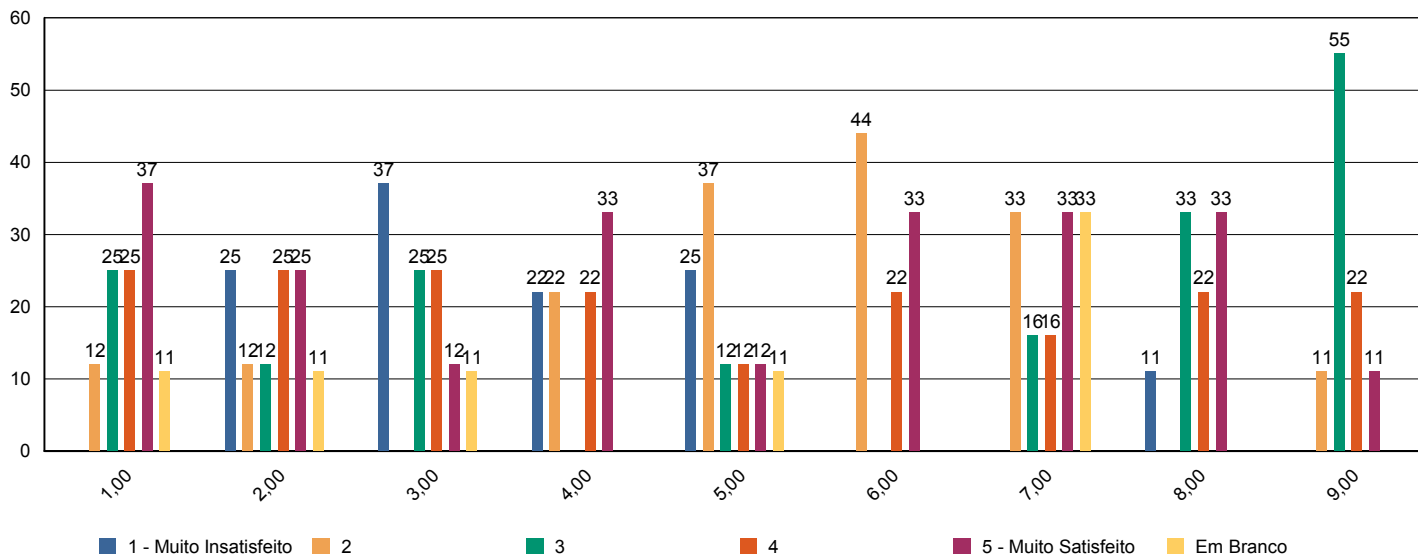



# Sistema de Avaliação Institucional

Avaliação	1º Avaliação Institucional de 2011		09/05/2011 à 12/08/2011
Localidade	Faculdade Adventista de Hortolândia   Hortolândia		
Curso	Pedagogia		
Turma	Código	SP1NA	Matriculados 49
	Titulação	Licenciado em Pedagogia	Participantes 15 avaliadores   31 %
Dimensão	9 - Políticas de atendimento aos estudantes		
Questionário	Atendimento aos discentes		

perguntas	total	brancos
1 - Atendimento e serviço da cantina	15	0
2 - Atendimento na biblioteca.	15	0
3 - Atendimento na secretaria.	15	0
4 - Atendimento do setor de finanças.	14	1
5 - Atendimento do setor de Bolsas de Estudo.	14	1

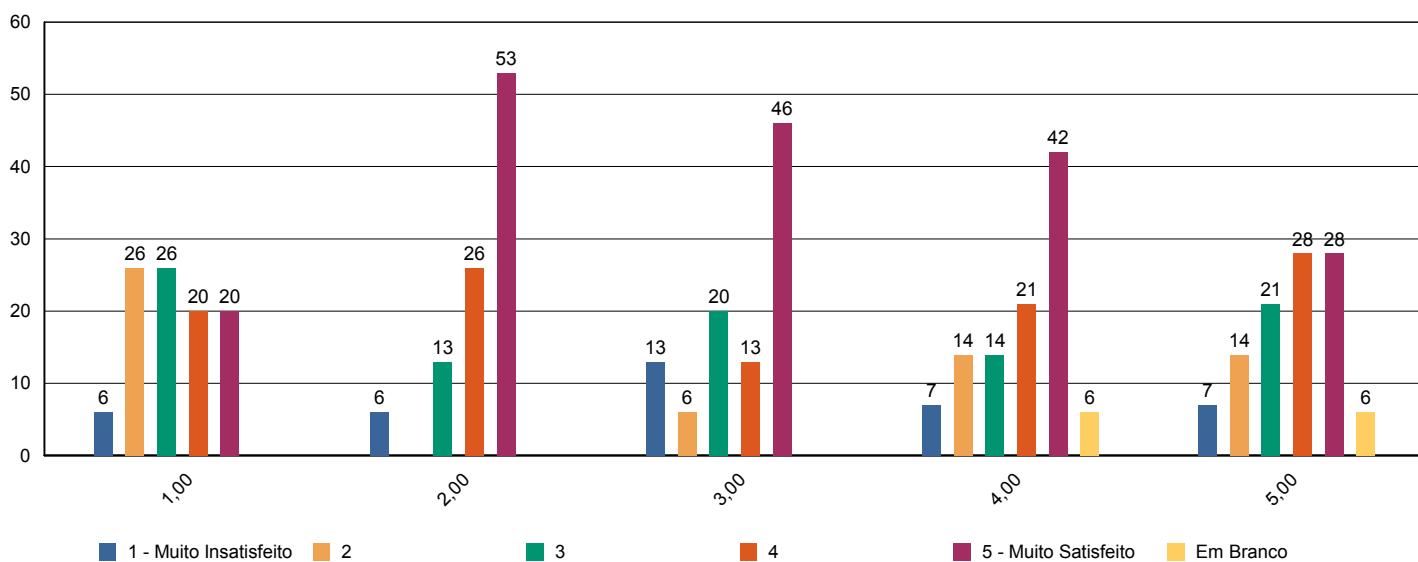



# Sistema de Avaliação Institucional

Avaliação	1º Avaliação Institucional de 2011		09/05/2011 à 12/08/2011
Localidade	Faculdade Adventista de Hortolândia   Hortolândia		
Curso	Pedagogia		
Turma	Código <b>SP1NA</b>	Matriculados	<b>49</b>
	Titulação <b>Licenciado em Pedagogia</b>	Participantes	<b>15 avaliadores   31 %</b>
Dimensão	<b>4 - Comunicação com a sociedade</b>		
Questionário	<b>Comunicação</b>		

perguntas	total	brancos
1 - Informações sobre procedimentos de rotina (matrículas, pagamentos, horários de funcionamento, calendário, etc.) são adequadamente divulgadas.	15	0
2 - Eventos promovidos pela instituição são adequadamente divulgados.	14	1

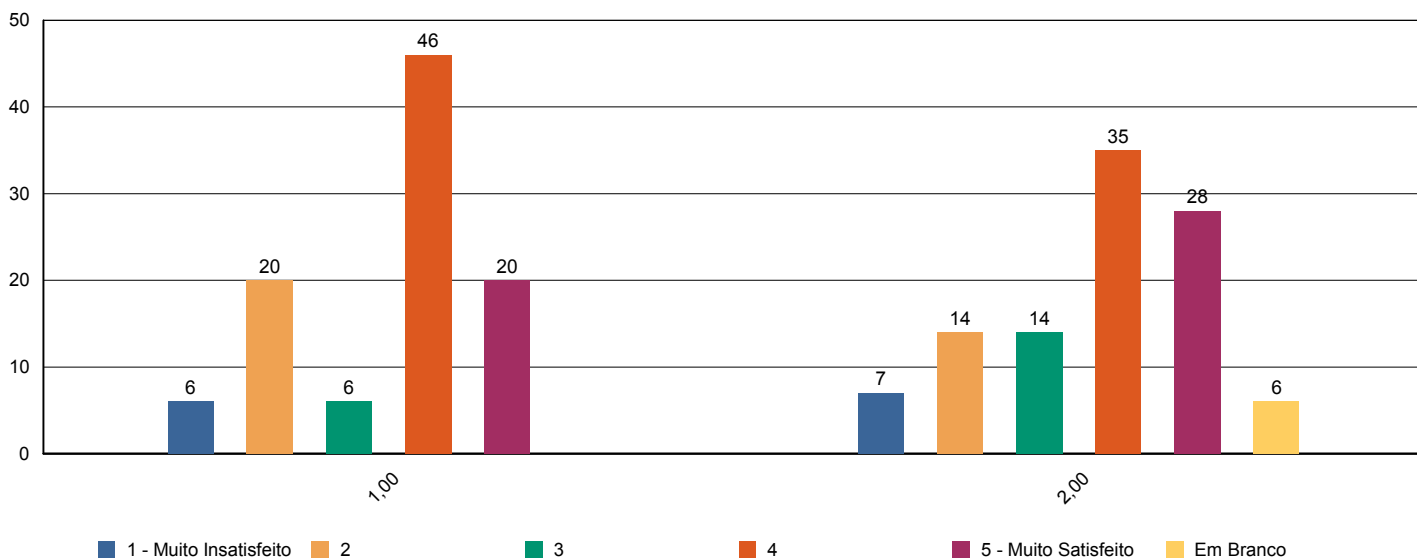



# Sistema de Avaliação Institucional

Avaliação	1º Avaliação Institucional de 2011		09/05/2011 à 12/08/2011
Localidade	Faculdade Adventista de Hortolândia   Hortolândia		
Curso	Pedagogia		
Turma	Código <b>SP1NA</b>	Matriculados	<b>49</b>
	Titulação <b>Licenciado em Pedagogia</b>	Participantes	<b>15 avaliadores   31 %</b>
Dimensão	<b>6 - Organização e Gestão da Instituição</b>		
Questionário	<b>Coordenadoria do curso</b>		

perguntas	total	brancos
1 - Disposição do coordenador para ouvir e orientar os alunos.	15	0
2 - Liderança do curso.	14	1

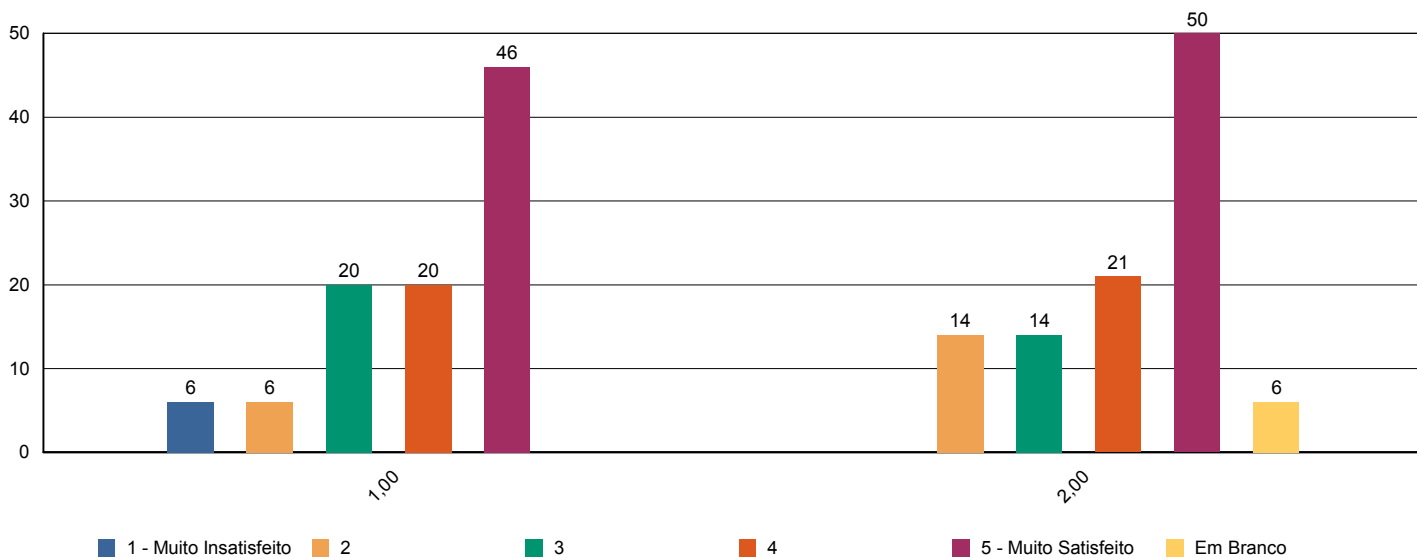



# Sistema de Avaliação Institucional

Avaliação	1º Avaliação Institucional de 2011		09/05/2011 à 12/08/2011
Localidade	Faculdade Adventista de Hortolândia   Hortolândia		
Curso	Pedagogia		
Turma	Código <b>SP1NA</b>	Matriculados	<b>49</b>
	Titulação <b>Licenciado em Pedagogia</b>	Participantes	<b>15 avaliadores   31 %</b>
Dimensão	<b>7 - Infraestrutura Física e recursos de apoio</b>		
Questionário	<b>Infraestrutura</b>		

perguntas	total	brancos
1 - Sala de aula	15	0
2 - Sanitários	15	0
3 - Cantina	15	0
4 - Espaços de convivência (centro de vivência, quadras, jardins, etc.)	15	0
5 - Livros, periódicos e outros materiais disponíveis na biblioteca.	14	1
6 - Laboratórios e outros espaços para atividades práticas.	14	1
7 - Acesso à Internet para pesquisa acadêmica.	14	1

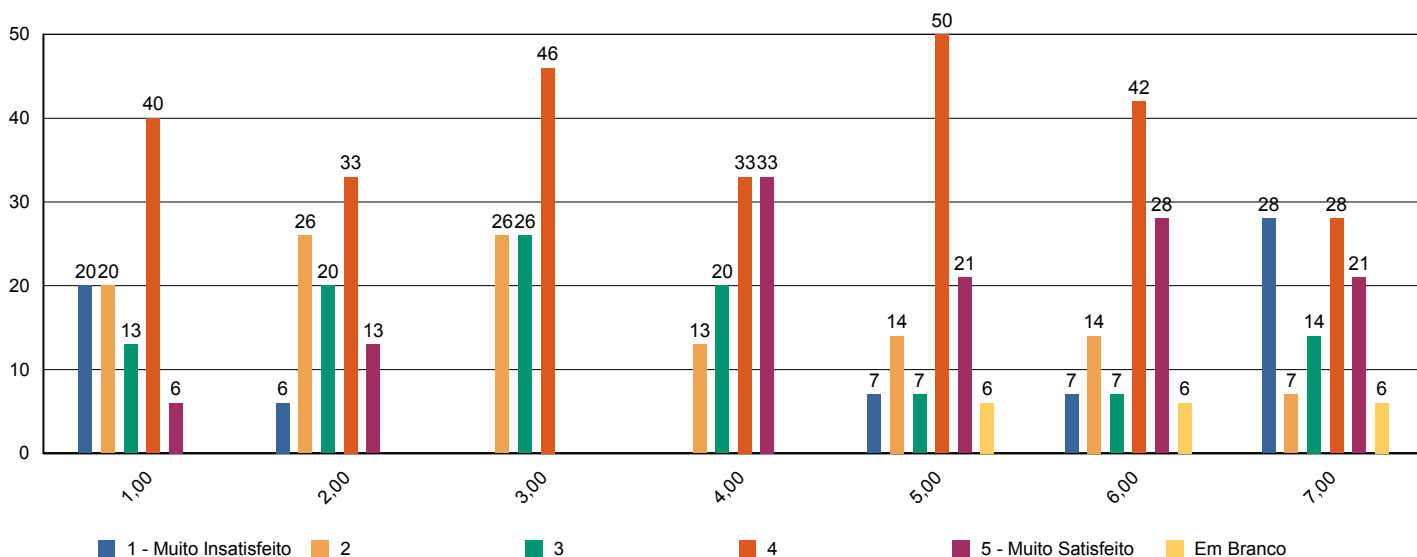



# Sistema de Avaliação Institucional

Avaliação	<b>1º Avaliação Institucional de 2011</b>		<b>09/05/2011 à 12/08/2011</b>	
Localidade	<b>Faculdade Adventista de Hortolândia   Hortolândia</b>			
Curso	<b>Pedagogia</b>			
Turma	Código	<b>SP1NA</b>	Matriculados	<b>49</b>
	Titulação	<b>Licenciado em Pedagogia</b>	Participantes	<b>15 avaliadores   31 %</b>
Dimensão	<b>2 - Políticas Acadêmicas</b>			
Questionário	<b>Quanto ao professor</b>			

perguntas	total	brancos
1 - Cumpre o programa e cronograma da disciplina.	90	0
2 - Utiliza procedimentos de avaliação adequados.	90	0
3 - Revela domínio do conteúdo.	90	0
4 - Relaciona sua disciplina com as demais do curso.	90	0
5 - Relaciona os valores bíblico-cristãos com os conteúdos ensinados.	88	2
6 - Tem boa comunicação e aborda o conteúdo com clareza.	90	0
7 - Não falta e cumpre os horários de início e encerramento das aulas.	90	0
8 - Promove suas aulas com ritmo e bom aproveitamento de tempo.	90	0
9 - Valoriza a participação do aluno na aula.	89	1
10 - Apresenta no início do semestre o Plano de Ensino da disciplina.	90	0
11 - Incentiva a participação em eventos e projetos sociais, acadêmicos, culturais e espirituais.	85	5
12 - Propõe atividades desafiadoras que estimulam a investigação.	90	0
13 - Revela respeito no relacionamento com os alunos e professores.	90	0
14 - Apresenta atitudes positivas com relação à instituição.	89	1

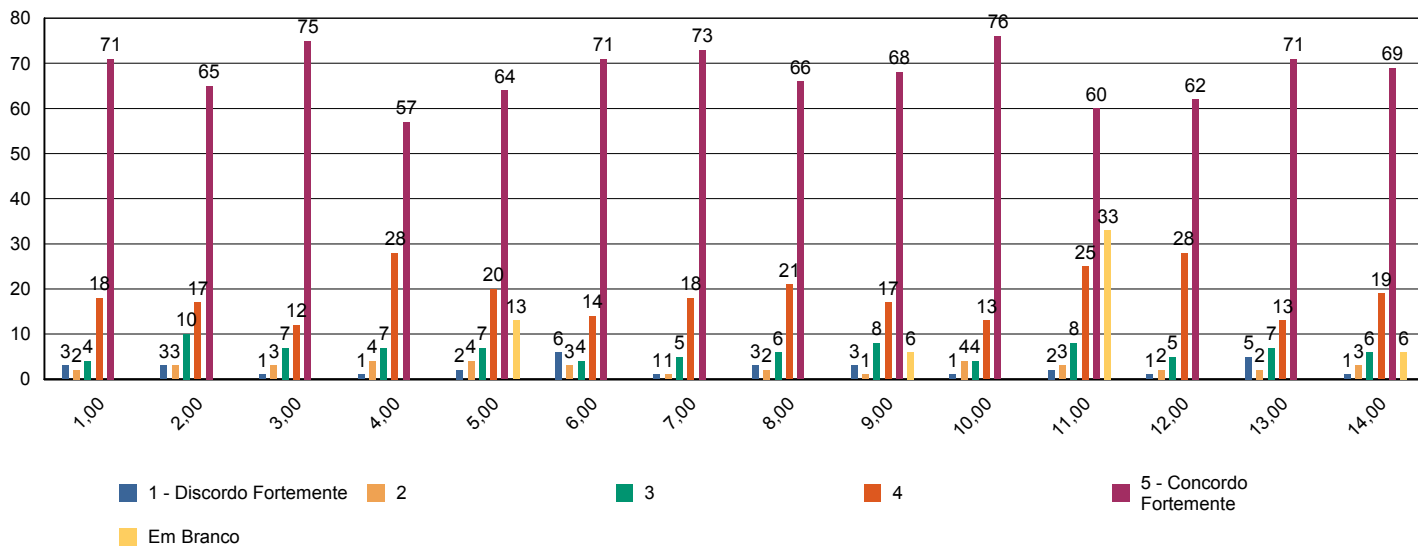



# Sistema de Avaliação Institucional

Avaliação	1º Avaliação Institucional de 2011		09/05/2011 à 12/08/2011
Localidade	Faculdade Adventista de Hortolândia   Hortolândia		
Curso	Pedagogia		
Turma	Código	SP1NA	Matriculados 49
	Titulação	Licenciado em Pedagogia	Participantes 15 avaliadores   31 %
Dimensão	7 - Infraestrutura Física e recursos de apoio		
Questionário	Quanto ao Sistema de Avaliação		

perguntas	total	brancos
1 - O que você achou desse sistema avaliativo institucional?	15	0

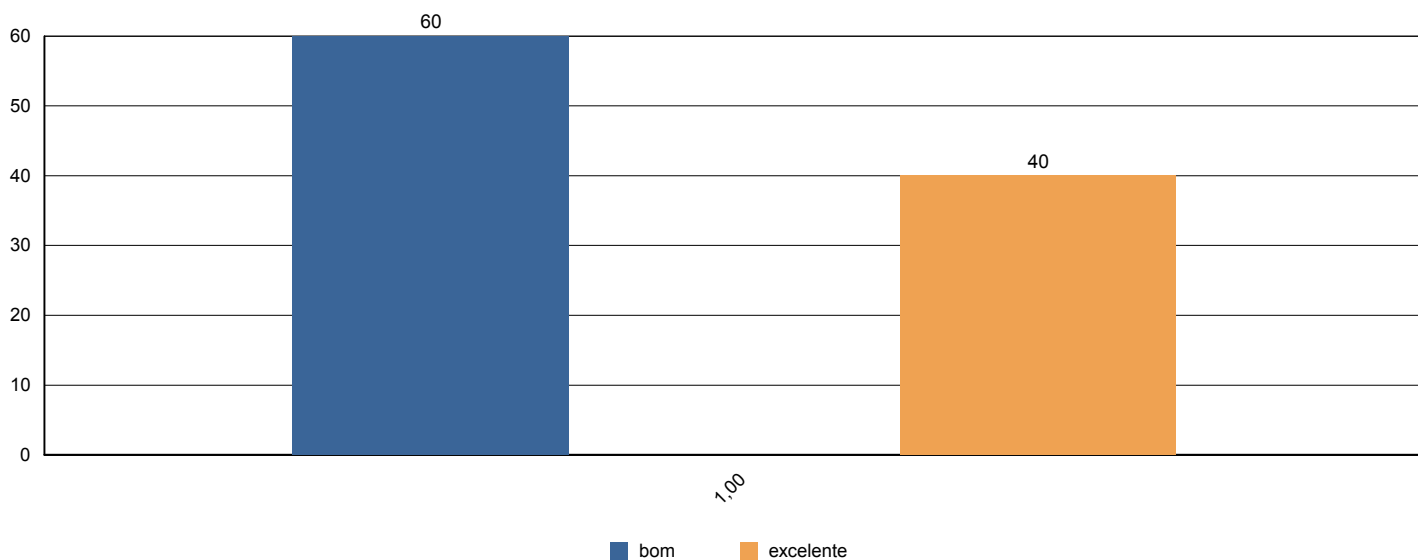



# Sistema de Avaliação Institucional

Avaliação	1º Avaliação Institucional de 2011		09/05/2011 à 12/08/2011
Localidade	Faculdade Adventista de Hortolândia   Hortolândia		
Curso	Pedagogia		
Turma	Código	SP1NA	Matriculados 49
	Titulação	Licenciado em Pedagogia	Participantes 15 avaliadores   31 %
Dimensão	2 - Políticas Acadêmicas		
Questionário	Quanto às condições pedagógicas do curso		

perguntas	total	brancos
1 - Contribuição das disciplinas para minha formação profissional.	15	0
2 - Programas de extensão.	13	2
3 - Programa de iniciação científica do meu curso.	14	1
4 - Processo de desenvolvimento do Trabalho de Conclusão de Curso (TCC).	10	5
5 - Apoio à participação de alunos em eventos científicos fora da Instituição.	10	5
6 - Apoio espiritual.	15	0
7 - Programa de Apoio ao Discente (PROAD).	14	1
8 - Harmonia e sincronismo entre as disciplinas	15	0
9 - O meu grau de satisfação com o curso, como um todo, é:	15	0

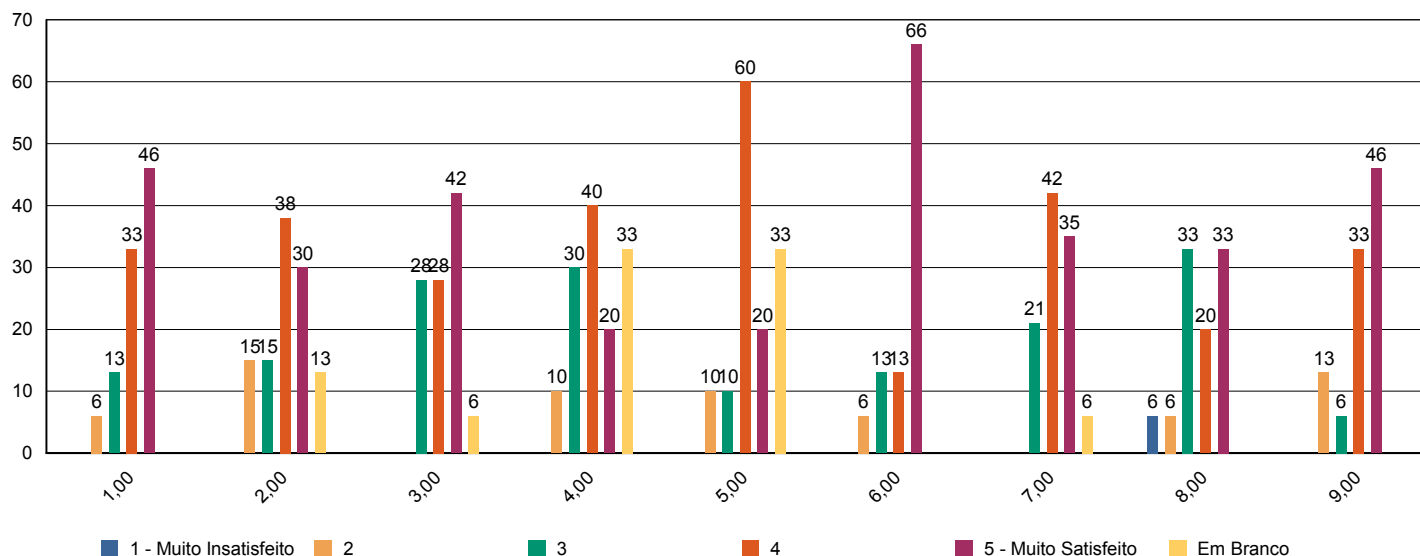





# Sistema de Avaliação Institucional

Avaliação	1º Avaliação Institucional de 2011		09/05/2011 à 12/08/2011
Localidade	Faculdade Adventista de Hortolândia   Hortolândia		
Curso	Pedagogia		
Turma	Código <b>SP1NB</b>	Matriculados	<b>51</b>
	Titulação <b>Licenciado em Pedagogia</b>	Participantes	<b>33 avaliadores   65 %</b>
Dimensão	<b>9 - Políticas de atendimento aos estudantes</b>		
Questionário	<b>Atendimento aos discentes</b>		

perguntas	total	brancos
1 - Atendimento e serviço da cantina	33	0
2 - Atendimento na biblioteca.	32	1
3 - Atendimento na secretaria.	33	0
4 - Atendimento do setor de finanças.	30	3
5 - Atendimento do setor de Bolsas de Estudo.	29	4

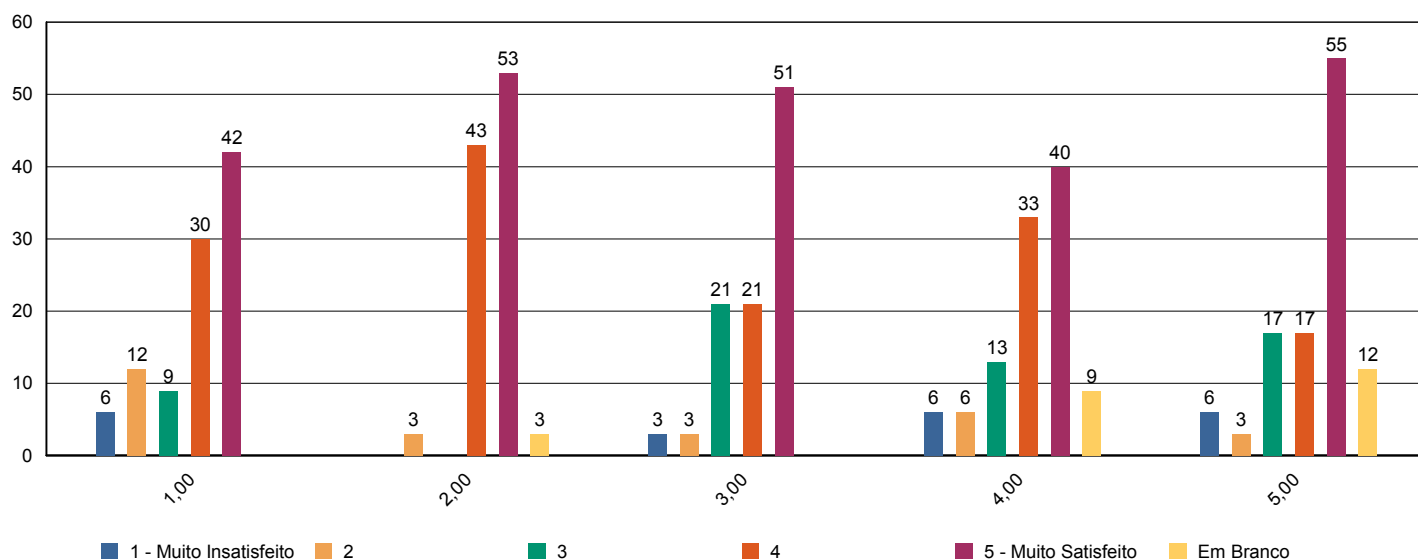



# Sistema de Avaliação Institucional

Avaliação	1º Avaliação Institucional de 2011		09/05/2011 à 12/08/2011
Localidade	Faculdade Adventista de Hortolândia   Hortolândia		
Curso	Pedagogia		
Turma	Código <b>SP1NB</b>	Matriculados	<b>51</b>
	Titulação <b>Licenciado em Pedagogia</b>	Participantes	<b>33 avaliadores   65 %</b>
Dimensão	<b>4 - Comunicação com a sociedade</b>		
Questionário	<b>Comunicação</b>		

perguntas	total	brancos
1 - Informações sobre procedimentos de rotina (matrículas, pagamentos, horários de funcionamento, calendário, etc.) são adequadamente divulgadas.	31	2
2 - Eventos promovidos pela instituição são adequadamente divulgados.	32	1

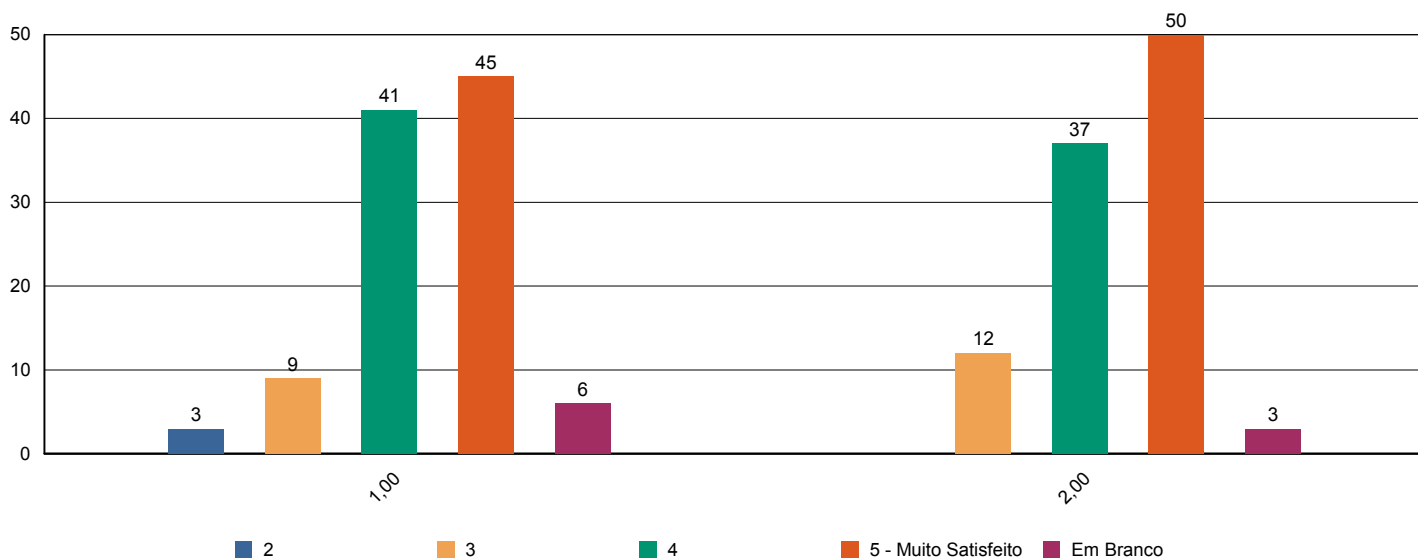



# Sistema de Avaliação Institucional

Avaliação	1º Avaliação Institucional de 2011		09/05/2011 à 12/08/2011
Localidade	Faculdade Adventista de Hortolândia   Hortolândia		
Curso	Pedagogia		
Turma	Código <b>SP1NB</b>	Matriculados	<b>51</b>
	Titulação <b>Licenciado em Pedagogia</b>	Participantes	<b>33 avaliadores   65 %</b>
Dimensão	<b>6 - Organização e Gestão da Instituição</b>		
Questionário	<b>Coordenadoria do curso</b>		

perguntas	total	brancos
1 - Disposição do coordenador para ouvir e orientar os alunos.	33	0
2 - Liderança do curso.	32	1

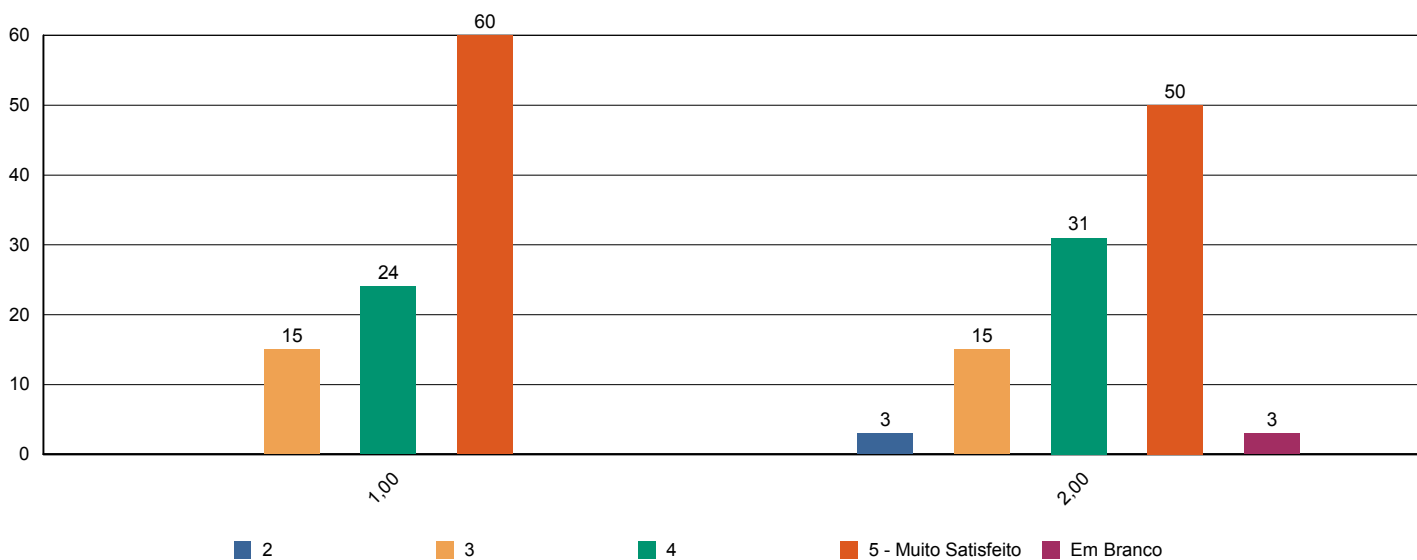



# Sistema de Avaliação Institucional

Avaliação	1º Avaliação Institucional de 2011		09/05/2011 à 12/08/2011
Localidade	Faculdade Adventista de Hortolândia   Hortolândia		
Curso	Pedagogia		
Turma	Código <b>SP1NB</b>	Matriculados	<b>51</b>
	Titulação <b>Licenciado em Pedagogia</b>	Participantes	<b>33 avaliadores   65 %</b>
Dimensão	<b>7 - Infraestrutura Física e recursos de apoio</b>		
Questionário	<b>Infraestrutura</b>		

perguntas	total	brancos
1 - Sala de aula	32	1
2 - Sanitários	33	0
3 - Cantina	33	0
4 - Espaços de convivência (centro de vivência, quadras, jardins, etc.)	33	0
5 - Livros, periódicos e outros materiais disponíveis na biblioteca.	32	1
6 - Laboratórios e outros espaços para atividades práticas.	29	4
7 - Acesso à Internet para pesquisa acadêmica.	31	2

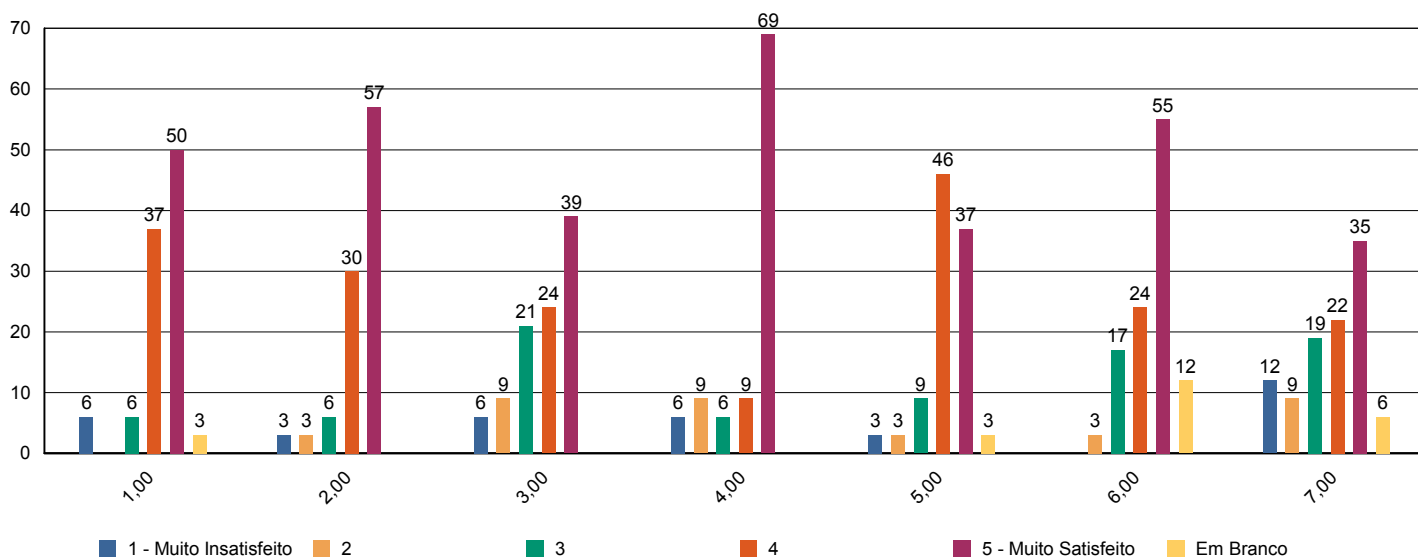



# Sistema de Avaliação Institucional

Avaliação	<b>1º Avaliação Institucional de 2011</b>		<b>09/05/2011 à 12/08/2011</b>	
Localidade	<b>Faculdade Adventista de Hortolândia   Hortolândia</b>			
Curso	<b>Pedagogia</b>			
Turma	Código	<b>SP1NB</b>	Matriculados	<b>51</b>
	Titulação	<b>Licenciado em Pedagogia</b>	Participantes	<b>33 avaliadores   65 %</b>
Dimensão	<b>2 - Políticas Acadêmicas</b>			
Questionário	<b>Quanto ao professor</b>			

perguntas	total	brancos
1 - Cumpre o programa e cronograma da disciplina.	198	0
2 - Utiliza procedimentos de avaliação adequados.	198	0
3 - Revela domínio do conteúdo.	196	2
4 - Relaciona sua disciplina com as demais do curso.	197	1
5 - Relaciona os valores bíblico-cristãos com os conteúdos ensinados.	195	3
6 - Tem boa comunicação e aborda o conteúdo com clareza.	196	2
7 - Não falta e cumpre os horários de início e encerramento das aulas.	198	0
8 - Promove suas aulas com ritmo e bom aproveitamento de tempo.	197	1
9 - Valoriza a participação do aluno na aula.	196	2
10 - Apresenta no início do semestre o Plano de Ensino da disciplina.	198	0
11 - Incentiva a participação em eventos e projetos sociais, acadêmicos, culturais e espirituais.	194	4
12 - Propõe atividades desafiadoras que estimulam a investigação.	197	1
13 - Revela respeito no relacionamento com os alunos e professores.	198	0
14 - Apresenta atitudes positivas com relação à instituição.	198	0

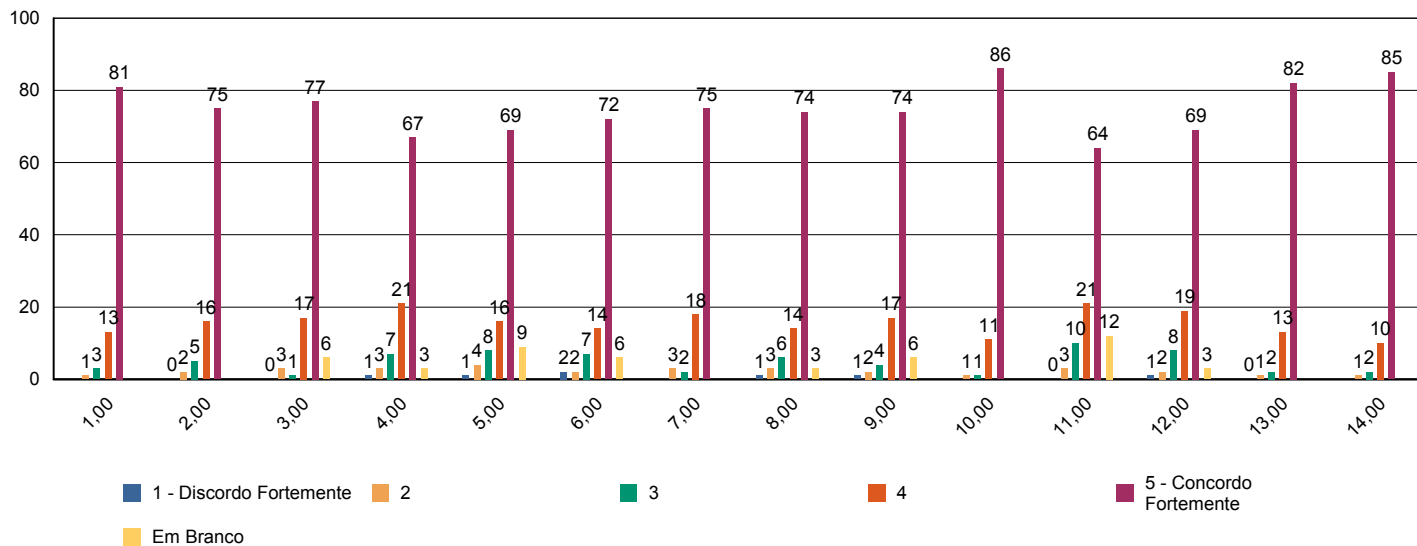



# Sistema de Avaliação Institucional

Avaliação	1º Avaliação Institucional de 2011		09/05/2011 à 12/08/2011
Localidade	Faculdade Adventista de Hortolândia   Hortolândia		
Curso	Pedagogia		
Turma	Código <b>SP1NB</b>	Matriculados	<b>51</b>
	Titulação <b>Licenciado em Pedagogia</b>	Participantes	<b>33 avaliadores   65 %</b>
Dimensão	<b>7 - Infraestrutura Física e recursos de apoio</b>		
Questionário	<b>Quanto ao Sistema de Avaliação</b>		

perguntas	total	brancos
1 - O que você achou desse sistema avaliativo institucional?	33	0

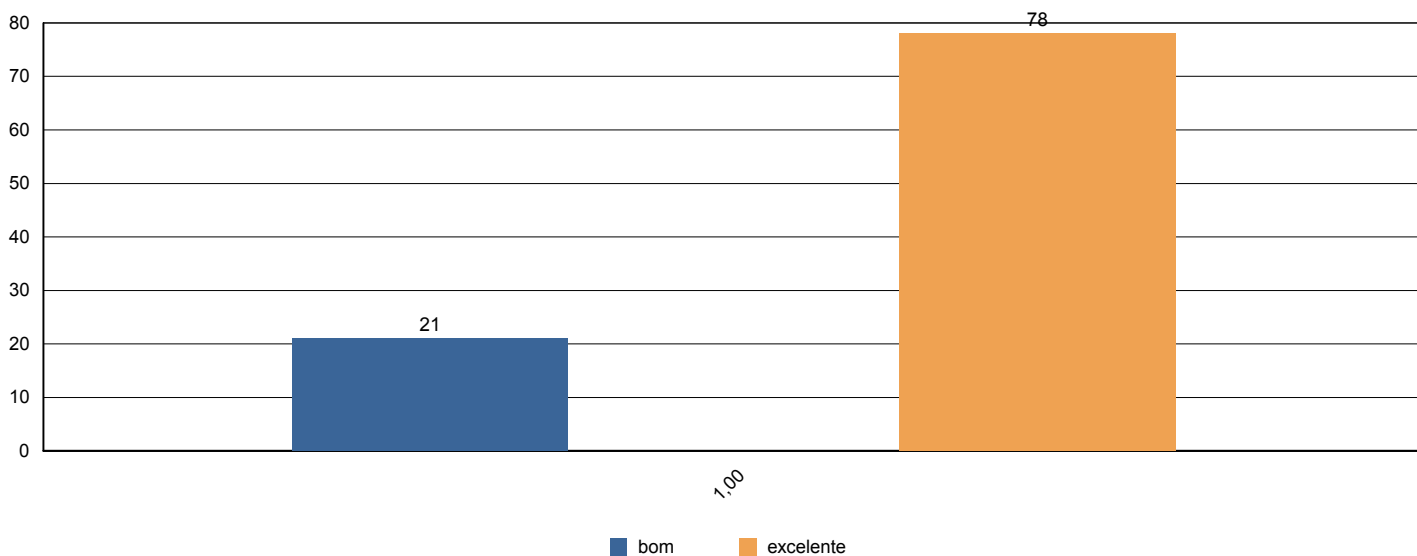



# Sistema de Avaliação Institucional

Avaliação	1º Avaliação Institucional de 2011		09/05/2011 à 12/08/2011
Localidade	Faculdade Adventista de Hortolândia   Hortolândia		
Curso	Pedagogia		
Turma	Código <b>SP1NB</b>	Matriculados	<b>51</b>
	Titulação <b>Licenciado em Pedagogia</b>	Participantes	<b>33 avaliadores   65 %</b>
Dimensão	<b>2 - Políticas Acadêmicas</b>		
Questionário	<b>Quanto às condições pedagógicas do curso</b>		

perguntas	total	brancos
1 - Contribuição das disciplinas para minha formação profissional.	33	0
2 - Programas de extensão.	26	7
3 - Programa de iniciação científica do meu curso.	32	1
4 - Processo de desenvolvimento do Trabalho de Conclusão de Curso (TCC).	21	12
5 - Apoio à participação de alunos em eventos científicos fora da Instituição.	24	9
6 - Apoio espiritual.	31	2
7 - Programa de Apoio ao Discente (PROAD).	28	5
8 - Harmonia e sincronismo entre as disciplinas	33	0
9 - O meu grau de satisfação com o curso, como um todo, é:	33	0

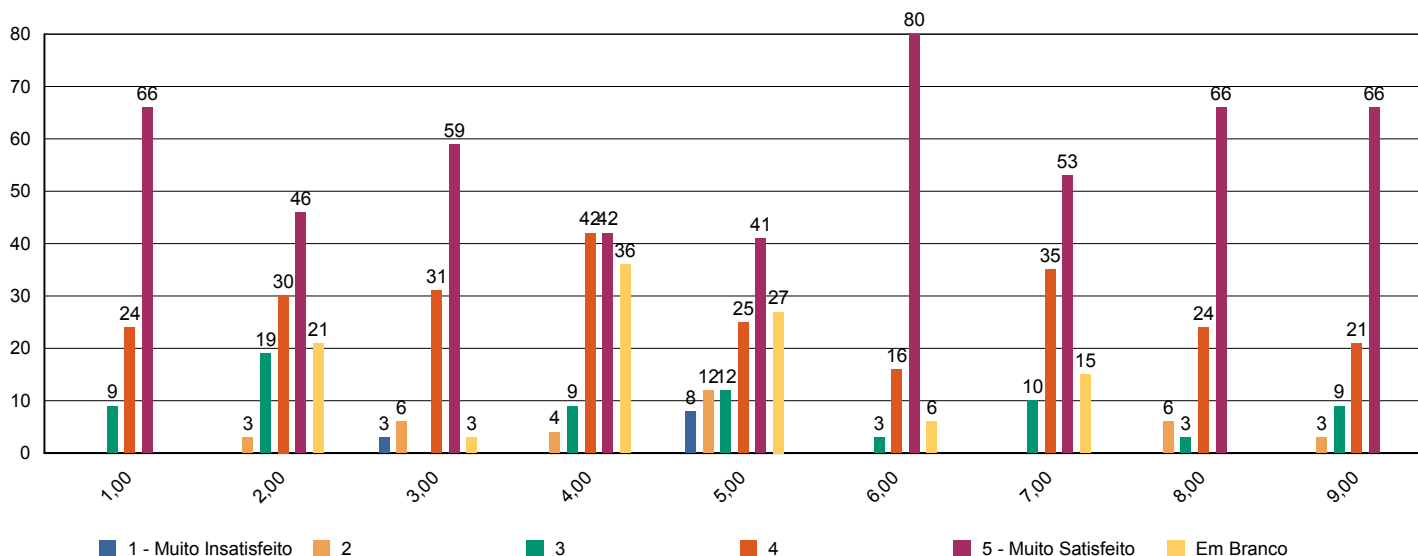



# Sistema de Avaliação Institucional

Avaliação	1º Avaliação Institucional de 2011		09/05/2011 à 12/08/2011
Localidade	Faculdade Adventista de Hortolândia   Hortolândia		
Curso	Pedagogia		
Turma	Código <b>SP3NB</b>	Matriculados	<b>56</b>
	Titulação <b>Licenciado em Pedagogia</b>	Participantes	<b>8 avaliadores   14 %</b>
Dimensão	<b>9 - Políticas de atendimento aos estudantes</b>		
Questionário	<b>Atendimento aos discentes</b>		

perguntas	total	brancos
1 - Atendimento e serviço da cantina	8	0
2 - Atendimento na biblioteca.	8	0
3 - Atendimento na secretaria.	7	1
4 - Atendimento do setor de finanças.	7	1
5 - Atendimento do setor de Bolsas de Estudo.	7	1

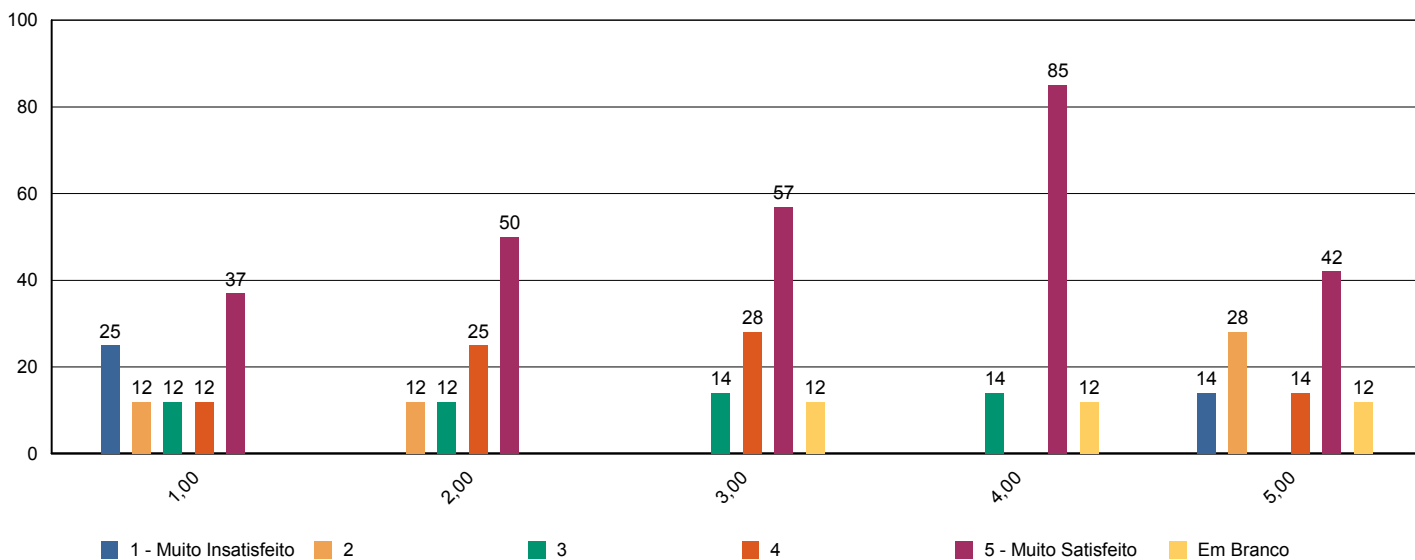





# Sistema de Avaliação Institucional

Avaliação	1º Avaliação Institucional de 2011		09/05/2011 à 12/08/2011
Localidade	Faculdade Adventista de Hortolândia   Hortolândia		
Curso	Pedagogia		
Turma	Código <b>SP3NB</b>	Matriculados	<b>56</b>
	Titulação <b>Licenciado em Pedagogia</b>	Participantes	<b>8 avaliadores   14 %</b>
Dimensão	<b>4 - Comunicação com a sociedade</b>		
Questionário	<b>Comunicação</b>		

perguntas	total	brancos
1 - Informações sobre procedimentos de rotina (matrículas, pagamentos, horários de funcionamento, calendário, etc.) são adequadamente divulgadas.	8	0
2 - Eventos promovidos pela instituição são adequadamente divulgados.	8	0

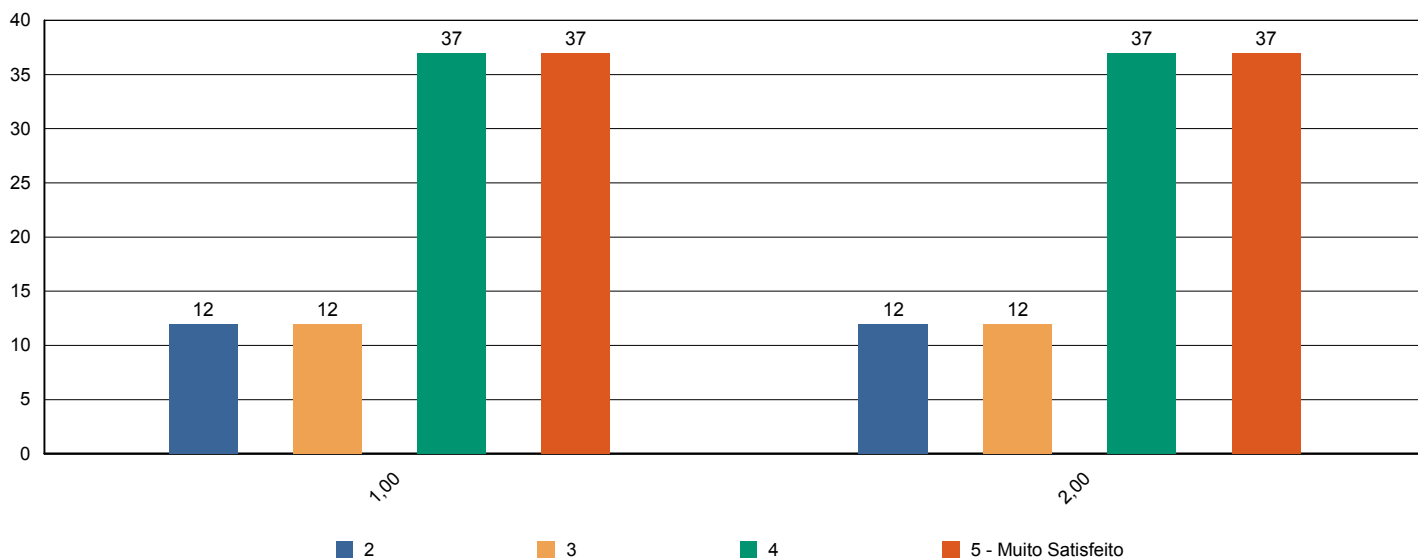



# Sistema de Avaliação Institucional

Avaliação	1º Avaliação Institucional de 2011		09/05/2011 à 12/08/2011
Localidade	Faculdade Adventista de Hortolândia   Hortolândia		
Curso	Pedagogia		
Turma	Código <b>SP3NB</b>	Matriculados	<b>56</b>
	Titulação <b>Licenciado em Pedagogia</b>	Participantes	<b>8 avaliadores   14 %</b>
Dimensão	<b>6 - Organização e Gestão da Instituição</b>		
Questionário	<b>Coordenadoria do curso</b>		

perguntas	total	brancos
1 - Disposição do coordenador para ouvir e orientar os alunos.	7	1
2 - Liderança do curso.	8	0

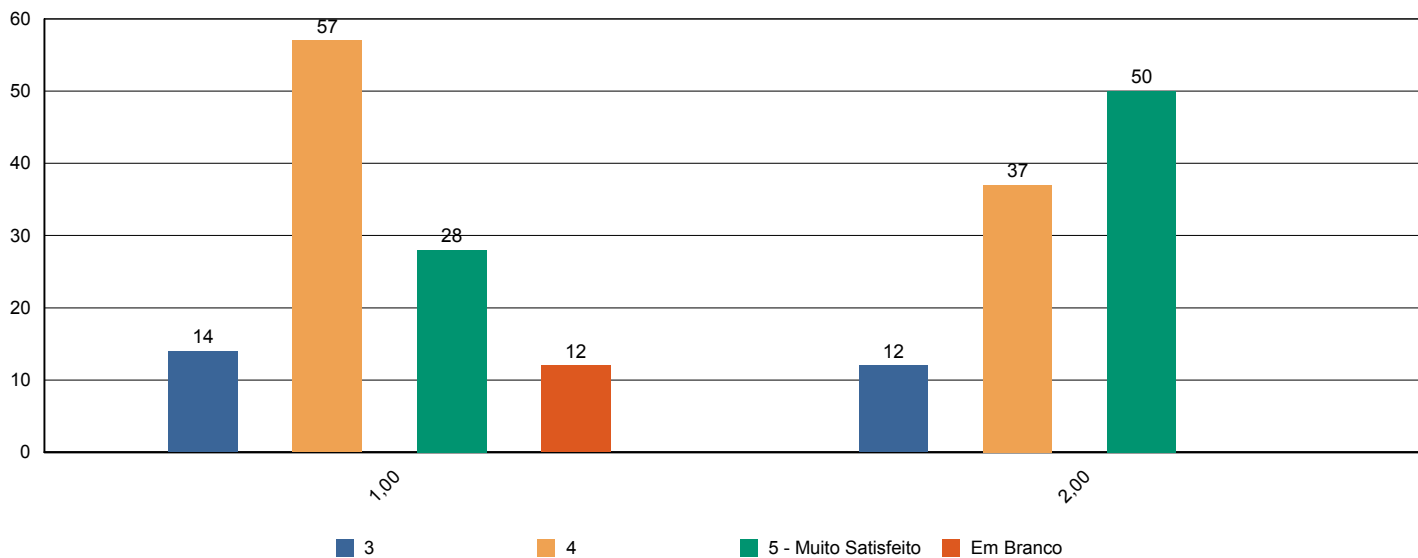



# Sistema de Avaliação Institucional

Avaliação	1º Avaliação Institucional de 2011		09/05/2011 à 12/08/2011
Localidade	Faculdade Adventista de Hortolândia   Hortolândia		
Curso	Pedagogia		
Turma	Código <b>SP3NB</b>	Matriculados	<b>56</b>
	Titulação <b>Licenciado em Pedagogia</b>	Participantes	<b>8 avaliadores   14 %</b>
Dimensão	<b>7 - Infraestrutura Física e recursos de apoio</b>		
Questionário	<b>Infraestrutura</b>		

perguntas	total	brancos
1 - Sala de aula	8	0
2 - Sanitários	8	0
3 - Cantina	8	0
4 - Espaços de convivência (centro de vivência, quadras, jardins, etc.)	8	0
5 - Livros, periódicos e outros materiais disponíveis na biblioteca.	8	0
6 - Laboratórios e outros espaços para atividades práticas.	6	2
7 - Acesso à Internet para pesquisa acadêmica.	8	0

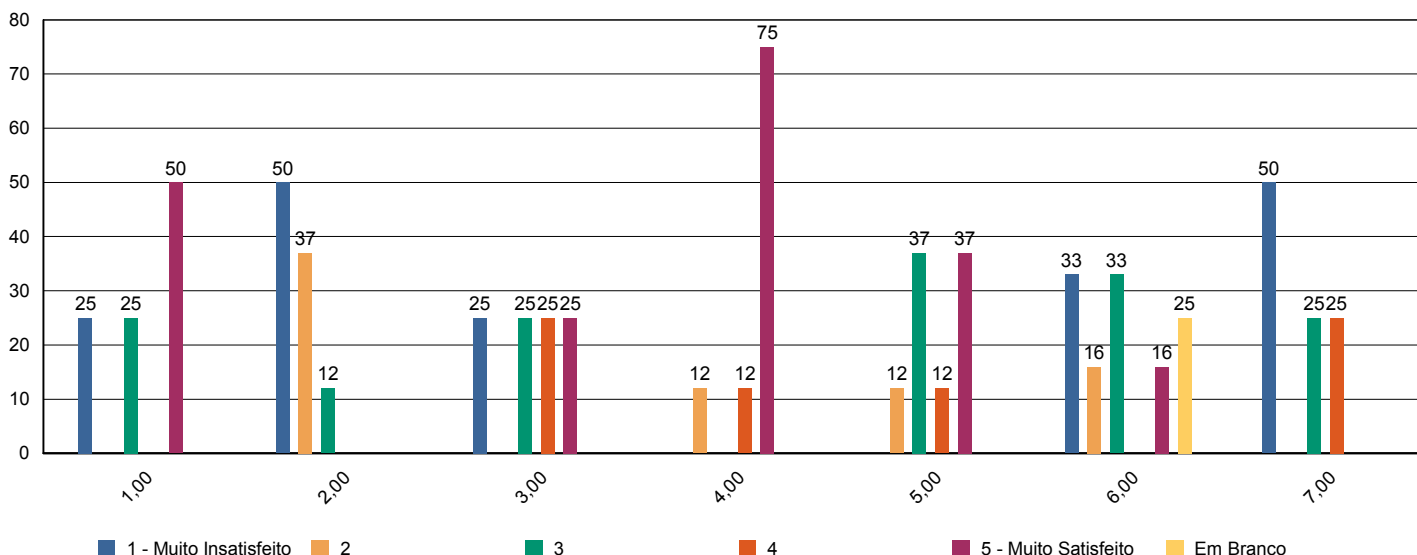



# Sistema de Avaliação Institucional

Avaliação	1º Avaliação Institucional de 2011		09/05/2011 à 12/08/2011
Localidade	Faculdade Adventista de Hortolândia   Hortolândia		
Curso	Pedagogia		
Turma	Código <b>SP3NB</b>	Matriculados	<b>56</b>
	Titulação <b>Licenciado em Pedagogia</b>	Participantes	<b>8 avaliadores   14 %</b>
Dimensão	<b>2 - Políticas Acadêmicas</b>		
Questionário	<b>Quanto ao professor</b>		

perguntas	total	brancos
1 - Cumpre o programa e cronograma da disciplina.	55	1
2 - Utiliza procedimentos de avaliação adequados.	55	1
3 - Revela domínio do conteúdo.	56	0
4 - Relaciona sua disciplina com as demais do curso.	56	0
5 - Relaciona os valores bíblico-cristãos com os conteúdos ensinados.	56	0
6 - Tem boa comunicação e aborda o conteúdo com clareza.	56	0
7 - Não falta e cumpre os horários de início e encerramento das aulas.	56	0
8 - Promove suas aulas com ritmo e bom aproveitamento de tempo.	56	0
9 - Valoriza a participação do aluno na aula.	56	0
10 - Apresenta no início do semestre o Plano de Ensino da disciplina.	54	2
11 - Incentiva a participação em eventos e projetos sociais, acadêmicos, culturais e espirituais.	56	0
12 - Propõe atividades desafiadoras que estimulam a investigação.	56	0
13 - Revela respeito no relacionamento com os alunos e professores.	55	1
14 - Apresenta atitudes positivas com relação à instituição.	56	0

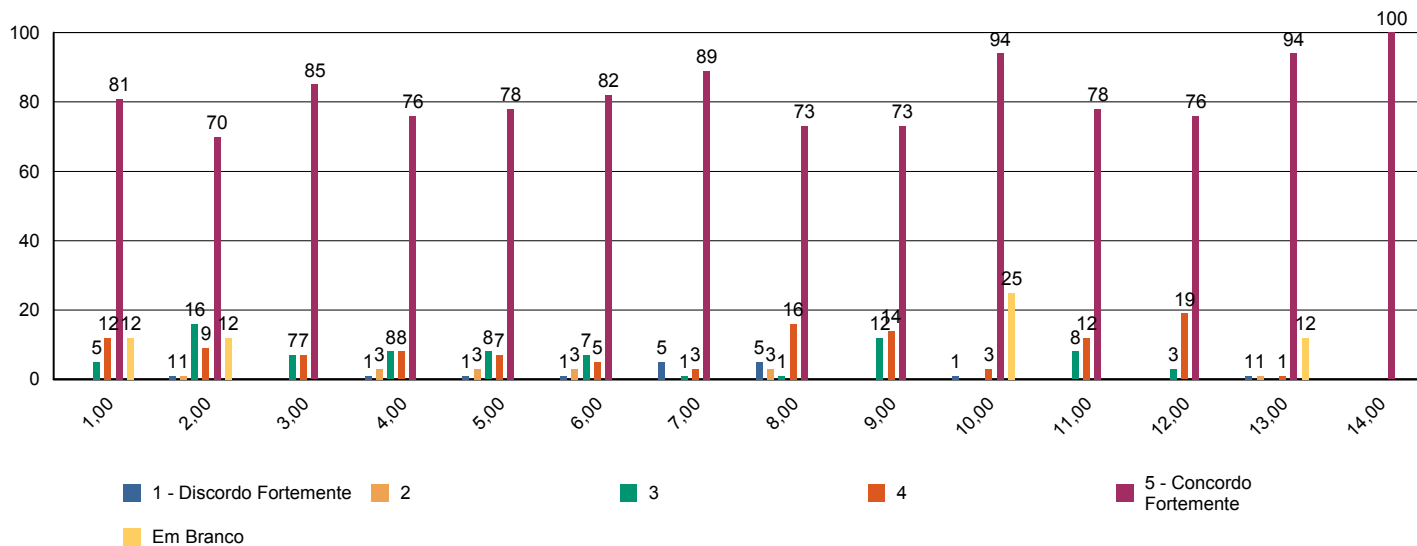



# Sistema de Avaliação Institucional

Avaliação	1º Avaliação Institucional de 2011		09/05/2011 à 12/08/2011
Localidade	Faculdade Adventista de Hortolândia   Hortolândia		
Curso	Pedagogia		
Turma	Código <b>SP3NB</b>	Matriculados	<b>56</b>
	Titulação <b>Licenciado em Pedagogia</b>	Participantes	<b>8 avaliadores   14 %</b>
Dimensão	<b>7 - Infraestrutura Física e recursos de apoio</b>		
Questionário	<b>Quanto ao Sistema de Avaliação</b>		

perguntas	total	brancos
1 - O que você achou desse sistema avaliativo institucional?	8	0

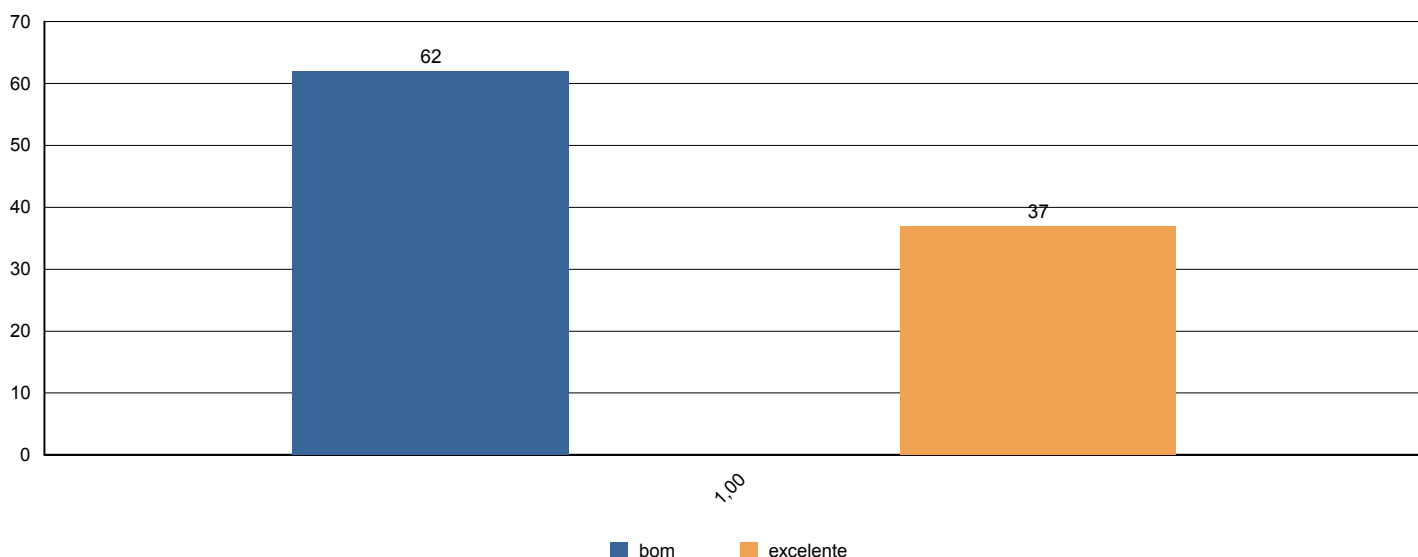



# Sistema de Avaliação Institucional

Avaliação	1º Avaliação Institucional de 2011		09/05/2011 à 12/08/2011
Localidade	Faculdade Adventista de Hortolândia   Hortolândia		
Curso	Pedagogia		
Turma	Código <b>SP3NB</b>	Matriculados	<b>56</b>
	Titulação <b>Licenciado em Pedagogia</b>	Participantes	<b>8 avaliadores   14 %</b>
Dimensão	<b>2 - Políticas Acadêmicas</b>		
Questionário	<b>Quanto às condições pedagógicas do curso</b>		

perguntas	total	brancos
1 - Contribuição das disciplinas para minha formação profissional.	8	0
2 - Programas de extensão.	7	1
3 - Programa de iniciação científica do meu curso.	7	1
4 - Processo de desenvolvimento do Trabalho de Conclusão de Curso (TCC).	7	1
5 - Apoio à participação de alunos em eventos científicos fora da Instituição.	6	2
6 - Apoio espiritual.	8	0
7 - Programa de Apoio ao Discente (PROAD).	7	1
8 - Harmonia e sincronismo entre as disciplinas	8	0
9 - O meu grau de satisfação com o curso, como um todo, é:	8	0

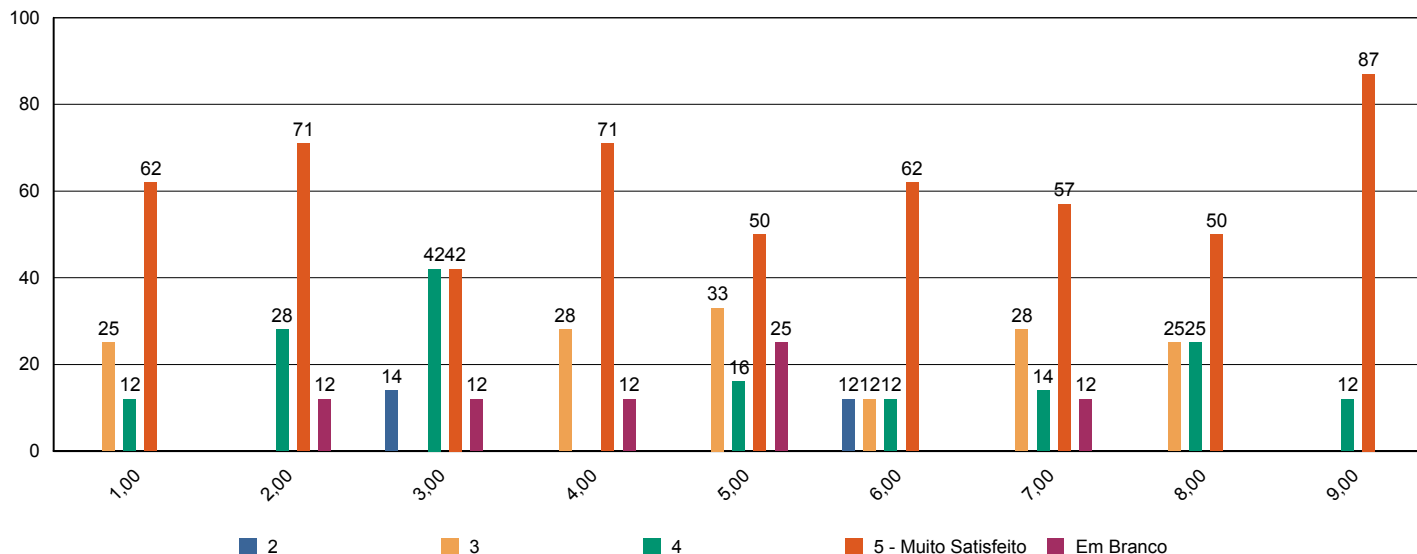



# Sistema de Avaliação Institucional

Avaliação	1º Avaliação Institucional de 2011		09/05/2011 à 12/08/2011
Localidade	Faculdade Adventista de Hortolândia   Hortolândia		
Curso	Pedagogia		
Turma	Código <b>SP5NA</b>	Matriculados	<b>51</b>
	Titulação <b>Licenciado em Pedagogia</b>	Participantes	<b>36 avaliadores   71 %</b>
Dimensão	<b>9 - Políticas de atendimento aos estudantes</b>		
Questionário	<b>Atendimento aos discentes</b>		

perguntas	total	brancos
1 - Atendimento e serviço da cantina	33	3
2 - Atendimento na biblioteca.	35	1
3 - Atendimento na secretaria.	36	0
4 - Atendimento do setor de finanças.	35	1
5 - Atendimento do setor de Bolsas de Estudo.	31	5

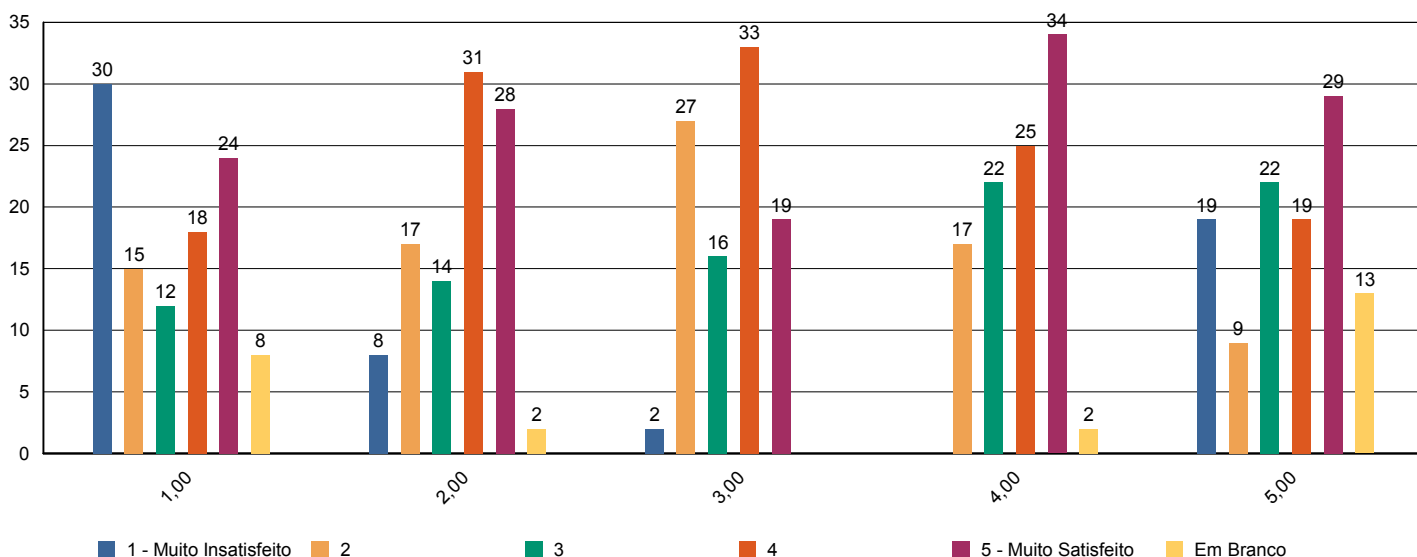



# Sistema de Avaliação Institucional

Avaliação	1º Avaliação Institucional de 2011		09/05/2011 à 12/08/2011
Localidade	Faculdade Adventista de Hortolândia   Hortolândia		
Curso	Pedagogia		
Turma	Código <b>SP5NA</b>	Matriculados	<b>51</b>
	Titulação <b>Licenciado em Pedagogia</b>	Participantes	<b>36 avaliadores   71 %</b>
Dimensão	<b>4 - Comunicação com a sociedade</b>		
Questionário	<b>Comunicação</b>		

perguntas	total	brancos
1 - Informações sobre procedimentos de rotina (matrículas, pagamentos, horários de funcionamento, calendário, etc.) são adequadamente divulgadas.	35	1
2 - Eventos promovidos pela instituição são adequadamente divulgados.	35	1

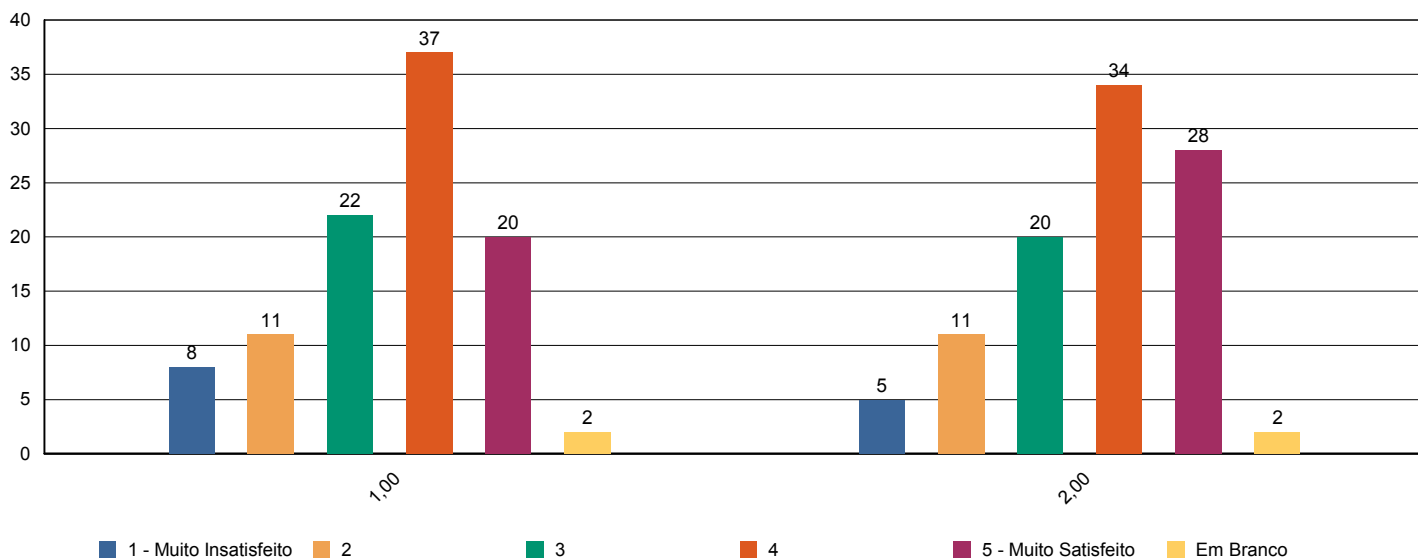





# Sistema de Avaliação Institucional

Avaliação	1º Avaliação Institucional de 2011		09/05/2011 à 12/08/2011
Localidade	Faculdade Adventista de Hortolândia   Hortolândia		
Curso	Pedagogia		
Turma	Código <b>SP5NA</b>	Matriculados	<b>51</b>
	Titulação <b>Licenciado em Pedagogia</b>	Participantes	<b>36 avaliadores   71 %</b>
Dimensão	<b>6 - Organização e Gestão da Instituição</b>		
Questionário	<b>Coordenadoria do curso</b>		

perguntas	total	brancos
1 - Disposição do coordenador para ouvir e orientar os alunos.	36	0
2 - Liderança do curso.	33	3

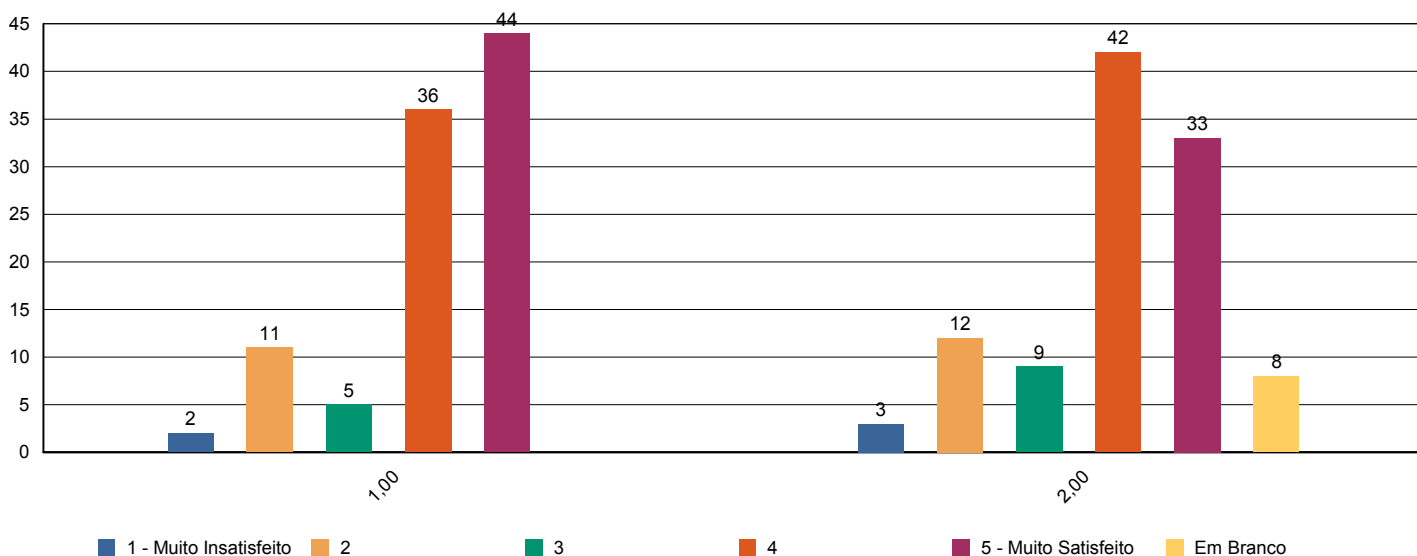



# Sistema de Avaliação Institucional

Avaliação	1º Avaliação Institucional de 2011		09/05/2011 à 12/08/2011
Localidade	Faculdade Adventista de Hortolândia   Hortolândia		
Curso	Pedagogia		
Turma	Código	SP5NA	Matriculados 51
	Titulação	Licenciado em Pedagogia	Participantes 36 avaliadores   71 %
Dimensão	7 - Infraestrutura Física e recursos de apoio		
Questionário	Infraestrutura		

perguntas	total	brancos
1 - Sala de aula	35	1
2 - Sanitários	35	1
3 - Cantina	34	2
4 - Espaços de convivência (centro de vivência, quadras, jardins, etc.)	34	2
5 - Livros, periódicos e outros materiais disponíveis na biblioteca.	35	1
6 - Laboratórios e outros espaços para atividades práticas.	32	4
7 - Acesso à Internet para pesquisa acadêmica.	33	3

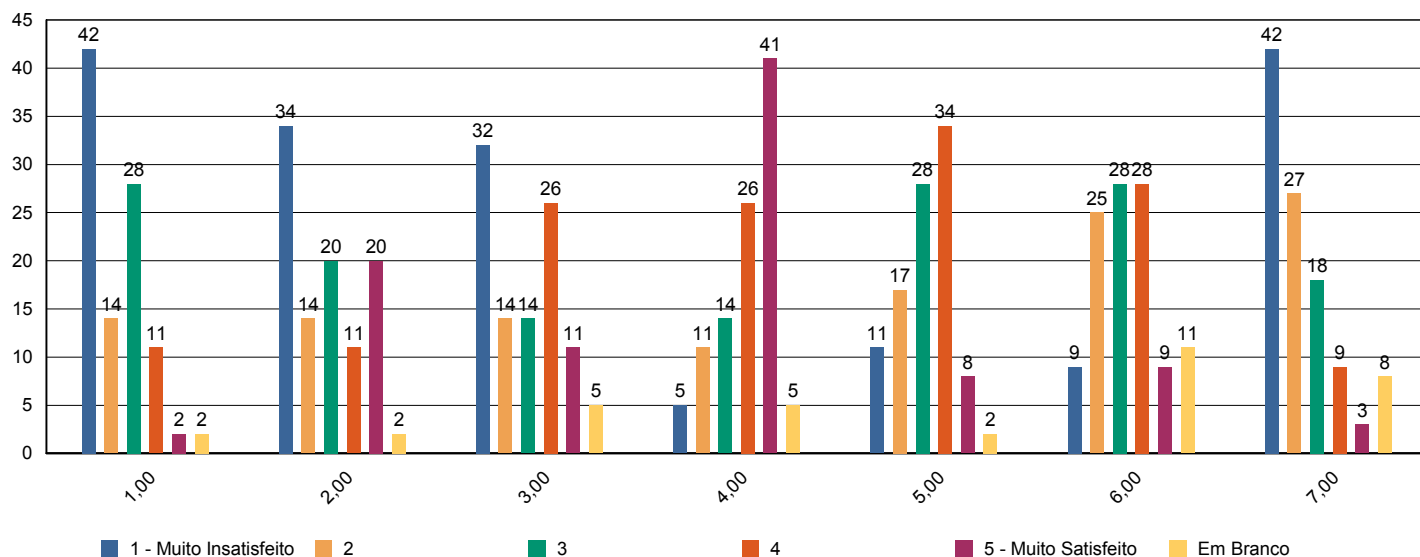



# Sistema de Avaliação Institucional

Avaliação	<b>1º Avaliação Institucional de 2011</b>		<b>09/05/2011 à 12/08/2011</b>	
Localidade	<b>Faculdade Adventista de Hortolândia   Hortolândia</b>			
Curso	<b>Pedagogia</b>			
Turma	Código	<b>SP5NA</b>	Matriculados	<b>51</b>
	Titulação	<b>Licenciado em Pedagogia</b>	Participantes	<b>36 avaliadores   71 %</b>
Dimensão	<b>2 - Políticas Acadêmicas</b>			
Questionário	<b>Quanto ao professor</b>			

perguntas	total	brancos
1 - Cumpre o programa e cronograma da disciplina.	246	42
2 - Utiliza procedimentos de avaliação adequados.	245	43
3 - Revela domínio do conteúdo.	246	42
4 - Relaciona sua disciplina com as demais do curso.	237	51
5 - Relaciona os valores bíblico-cristãos com os conteúdos ensinados.	242	46
6 - Tem boa comunicação e aborda o conteúdo com clareza.	246	42
7 - Não falta e cumpre os horários de início e encerramento das aulas.	246	42
8 - Promove suas aulas com ritmo e bom aproveitamento de tempo.	245	43
9 - Valoriza a participação do aluno na aula.	245	43
10 - Apresenta no início do semestre o Plano de Ensino da disciplina.	246	42
11 - Incentiva a participação em eventos e projetos sociais, acadêmicos, culturais e espirituais.	239	49
12 - Propõe atividades desafiadoras que estimulam a investigação.	242	46
13 - Revela respeito no relacionamento com os alunos e professores.	245	43
14 - Apresenta atitudes positivas com relação à instituição.	246	42

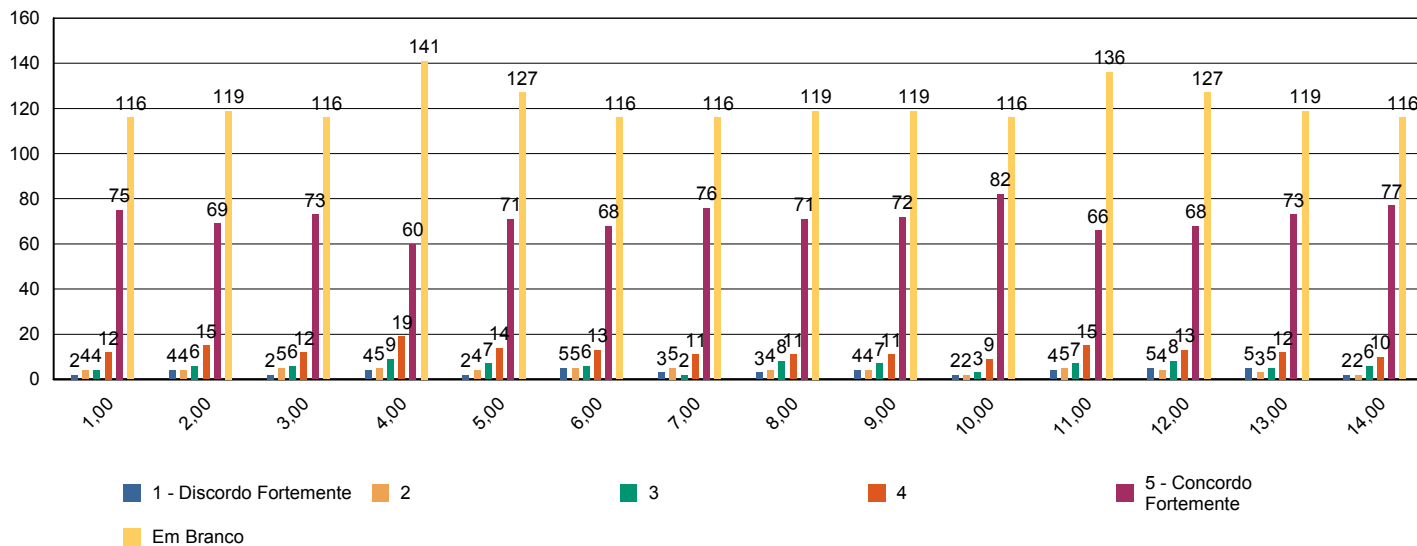



# Sistema de Avaliação Institucional

Avaliação	1º Avaliação Institucional de 2011		09/05/2011 à 12/08/2011
Localidade	Faculdade Adventista de Hortolândia   Hortolândia		
Curso	Pedagogia		
Turma	Código <b>SP5NA</b>	Matriculados	<b>51</b>
	Titulação <b>Licenciado em Pedagogia</b>	Participantes	<b>36 avaliadores   71 %</b>
Dimensão	<b>7 - Infraestrutura Física e recursos de apoio</b>		
Questionário	<b>Quanto ao Sistema de Avaliação</b>		

perguntas	total	brancos
1 - O que você achou desse sistema avaliativo institucional?	36	0

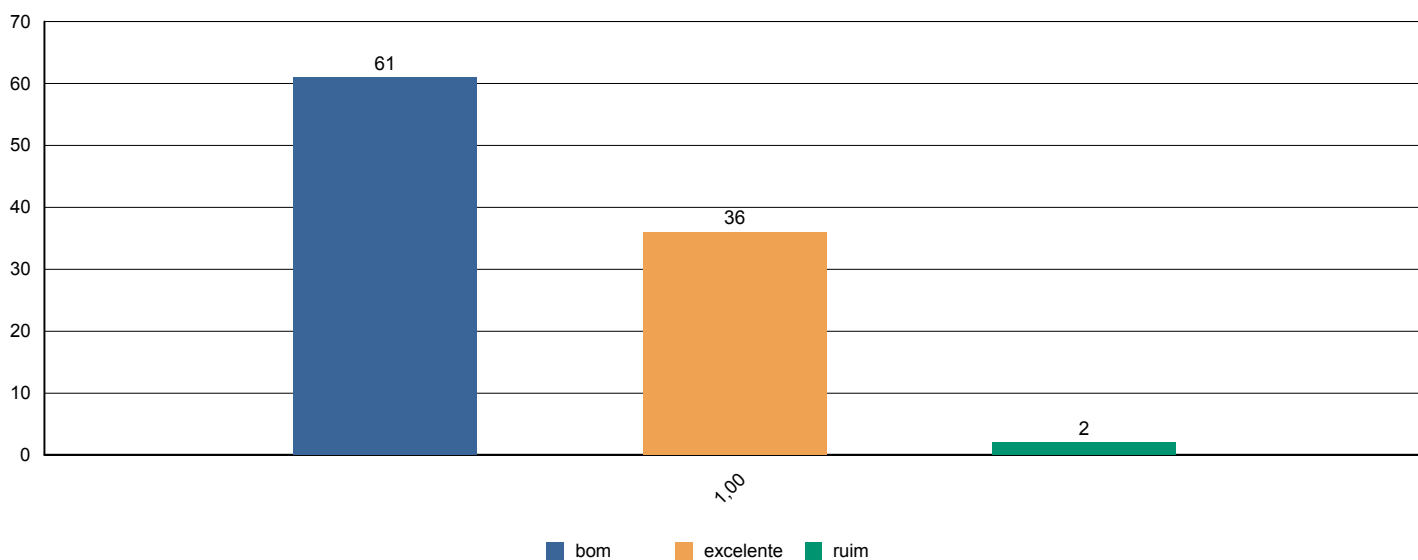



# Sistema de Avaliação Institucional

Avaliação	1º Avaliação Institucional de 2011		09/05/2011 à 12/08/2011
Localidade	Faculdade Adventista de Hortolândia   Hortolândia		
Curso	Pedagogia		
Turma	Código <b>SP5NA</b>	Matriculados	<b>51</b>
	Titulação <b>Licenciado em Pedagogia</b>	Participantes	<b>36 avaliadores   71 %</b>
Dimensão	<b>2 - Políticas Acadêmicas</b>		
Questionário	<b>Quanto às condições pedagógicas do curso</b>		

perguntas	total	brancos
1 - Contribuição das disciplinas para minha formação profissional.	35	1
2 - Programas de extensão.	31	5
3 - Programa de iniciação científica do meu curso.	34	2
4 - Processo de desenvolvimento do Trabalho de Conclusão de Curso (TCC).	35	1
5 - Apoio à participação de alunos em eventos científicos fora da Instituição.	31	5
6 - Apoio espiritual.	33	3
7 - Programa de Apoio ao Discente (PROAD).	31	5
8 - Harmonia e sincronismo entre as disciplinas	34	2
9 - O meu grau de satisfação com o curso, como um todo, é:	36	0

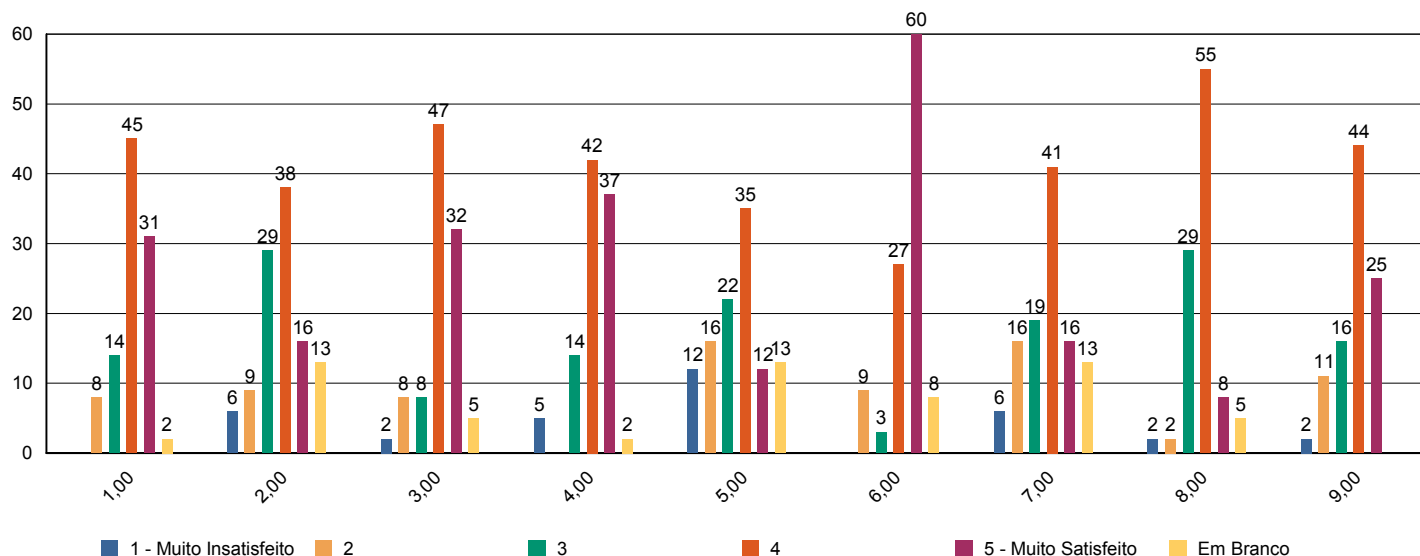



# Sistema de Avaliação Institucional

Avaliação	1º Avaliação Institucional de 2011		09/05/2011 à 12/08/2011
Localidade	Faculdade Adventista de Hortolândia   Hortolândia		
Curso	Pedagogia		
Turma	Código <b>SP5NB</b>	Matriculados	<b>48</b>
	Titulação <b>Licenciado em Pedagogia</b>	Participantes	<b>39 avaliadores   81 %</b>
Dimensão	<b>9 - Políticas de atendimento aos estudantes</b>		
Questionário	<b>Atendimento aos discentes</b>		

perguntas	total	brancos
1 - Atendimento e serviço da cantina	36	3
2 - Atendimento na biblioteca.	38	1
3 - Atendimento na secretaria.	38	1
4 - Atendimento do setor de finanças.	38	1
5 - Atendimento do setor de Bolsas de Estudo.	37	2

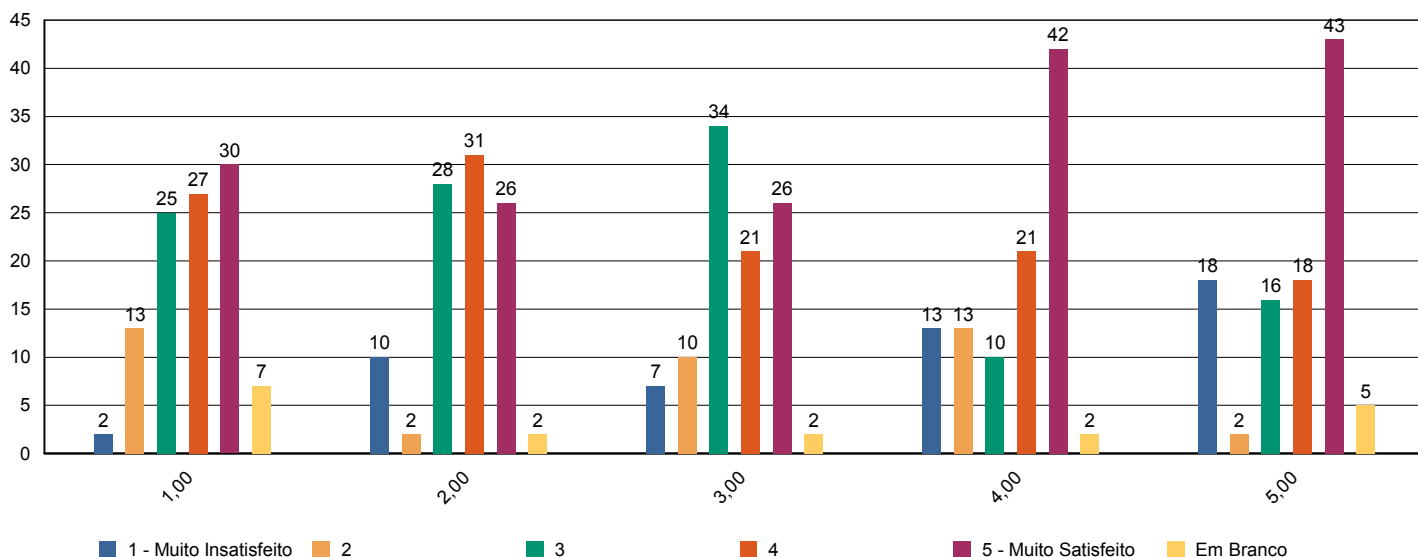



# Sistema de Avaliação Institucional

Avaliação	1º Avaliação Institucional de 2011		09/05/2011 à 12/08/2011
Localidade	Faculdade Adventista de Hortolândia   Hortolândia		
Curso	Pedagogia		
Turma	Código <b>SP5NB</b>	Matriculados	<b>48</b>
	Titulação <b>Licenciado em Pedagogia</b>	Participantes	<b>39 avaliadores   81 %</b>
Dimensão	<b>4 - Comunicação com a sociedade</b>		
Questionário	<b>Comunicação</b>		

perguntas	total	brancos
1 - Informações sobre procedimentos de rotina (matrículas, pagamentos, horários de funcionamento, calendário, etc.) são adequadamente divulgadas.	39	0
2 - Eventos promovidos pela instituição são adequadamente divulgados.	39	0

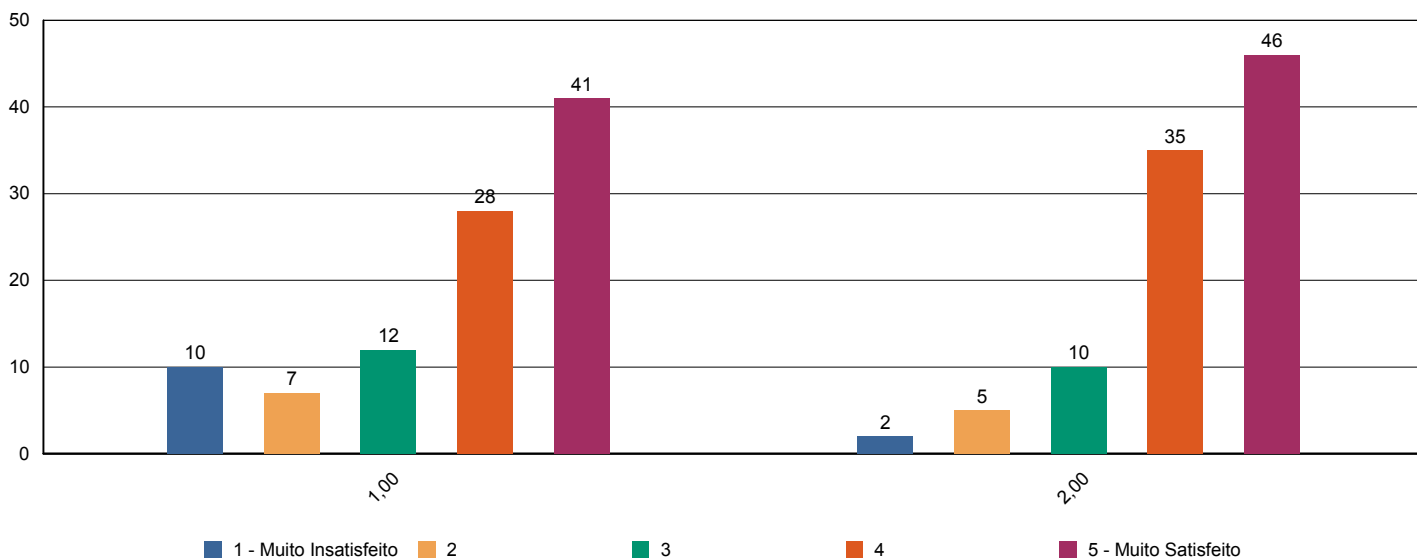



# Sistema de Avaliação Institucional

Avaliação	1º Avaliação Institucional de 2011		09/05/2011 à 12/08/2011
Localidade	Faculdade Adventista de Hortolândia   Hortolândia		
Curso	Pedagogia		
Turma	Código <b>SP5NB</b>	Matriculados	<b>48</b>
	Titulação <b>Licenciado em Pedagogia</b>	Participantes	<b>39 avaliadores   81 %</b>
Dimensão	<b>6 - Organização e Gestão da Instituição</b>		
Questionário	<b>Coordenadoria do curso</b>		

perguntas	total	brancos
1 - Disposição do coordenador para ouvir e orientar os alunos.	39	0
2 - Liderança do curso.	37	2

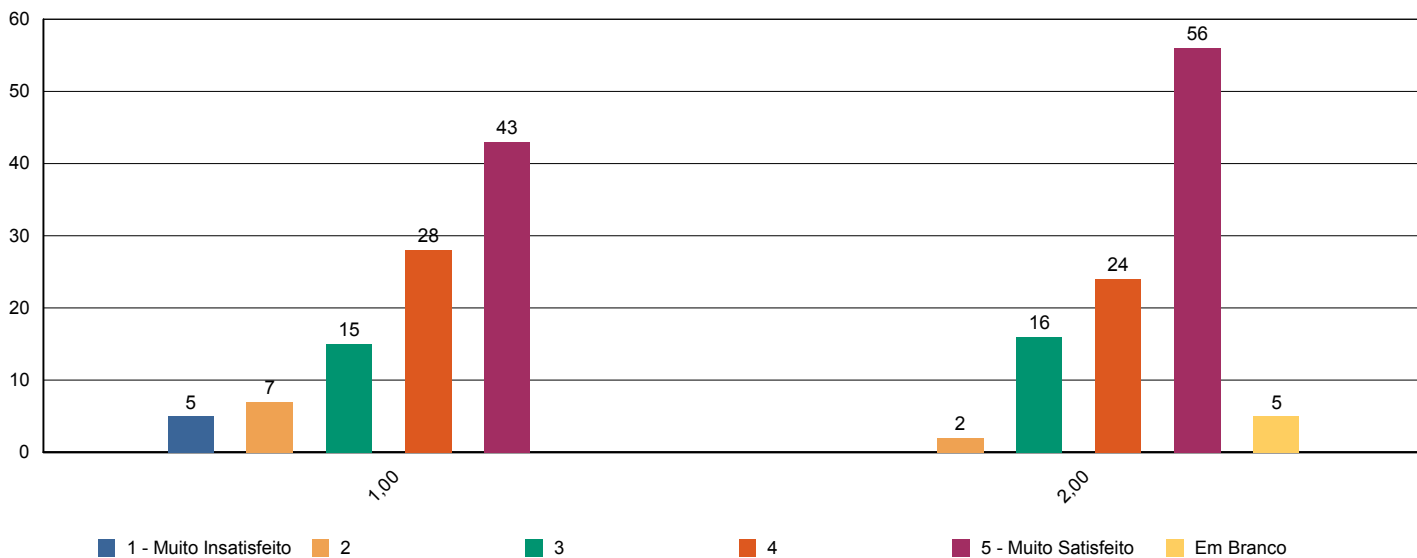





# Sistema de Avaliação Institucional

Avaliação	1º Avaliação Institucional de 2011		09/05/2011 à 12/08/2011
Localidade	Faculdade Adventista de Hortolândia   Hortolândia		
Curso	Pedagogia		
Turma	Código	SP5NB	Matriculados 48
	Titulação	Licenciado em Pedagogia	Participantes 39 avaliadores   81 %
Dimensão	7 - Infraestrutura Física e recursos de apoio		
Questionário	Infraestrutura		

perguntas	total	brancos
1 - Sala de aula	38	1
2 - Sanitários	39	0
3 - Cantina	37	2
4 - Espaços de convivência (centro de vivência, quadras, jardins, etc.)	38	1
5 - Livros, periódicos e outros materiais disponíveis na biblioteca.	38	1
6 - Laboratórios e outros espaços para atividades práticas.	38	1
7 - Acesso à Internet para pesquisa acadêmica.	39	0

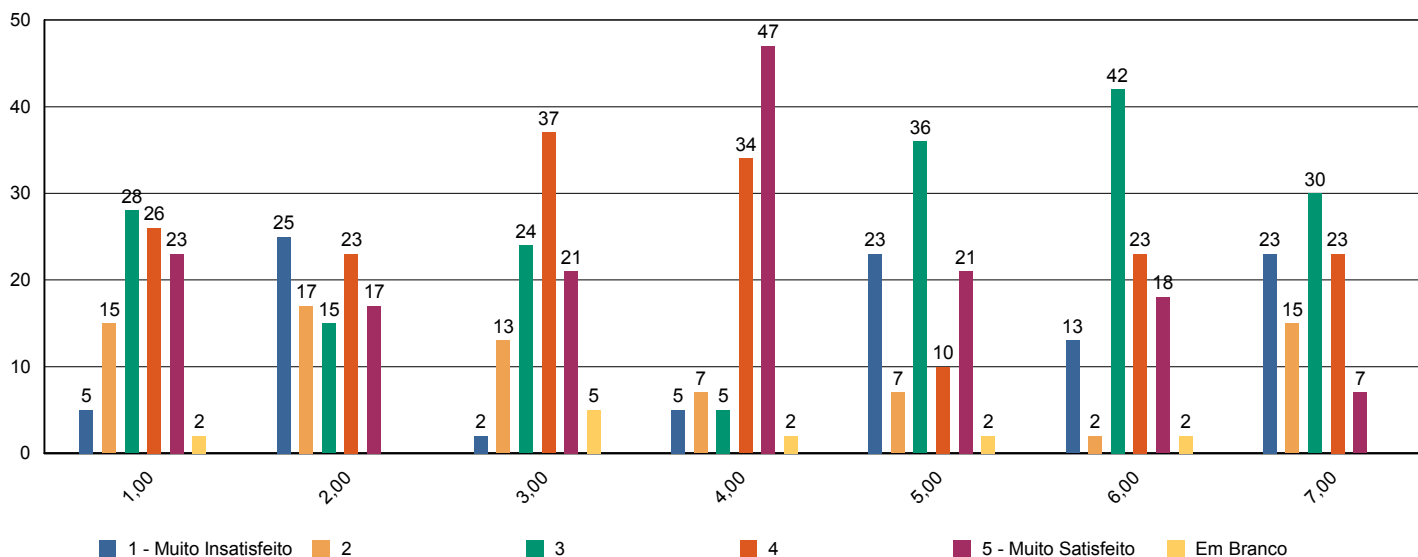



# Sistema de Avaliação Institucional

Avaliação	<b>1º Avaliação Institucional de 2011</b>		<b>09/05/2011 à 12/08/2011</b>	
Localidade	<b>Faculdade Adventista de Hortolândia   Hortolândia</b>			
Curso	<b>Pedagogia</b>			
Turma	Código	<b>SP5NB</b>	Matriculados	<b>48</b>
	Titulação	<b>Licenciado em Pedagogia</b>	Participantes	<b>39 avaliadores   81 %</b>
Dimensão	<b>2 - Políticas Acadêmicas</b>			
Questionário	<b>Quanto ao professor</b>			

perguntas	total	brancos
1 - Cumpre o programa e cronograma da disciplina.	305	7
2 - Utiliza procedimentos de avaliação adequados.	305	7
3 - Revela domínio do conteúdo.	305	7
4 - Relaciona sua disciplina com as demais do curso.	305	7
5 - Relaciona os valores bíblico-cristãos com os conteúdos ensinados.	302	10
6 - Tem boa comunicação e aborda o conteúdo com clareza.	305	7
7 - Não falta e cumpre os horários de início e encerramento das aulas.	307	5
8 - Promove suas aulas com ritmo e bom aproveitamento de tempo.	306	6
9 - Valoriza a participação do aluno na aula.	305	7
10 - Apresenta no início do semestre o Plano de Ensino da disciplina.	302	10
11 - Incentiva a participação em eventos e projetos sociais, acadêmicos, culturais e espirituais.	306	6
12 - Propõe atividades desafiadoras que estimulam a investigação.	307	5
13 - Revela respeito no relacionamento com os alunos e professores.	307	5
14 - Apresenta atitudes positivas com relação à instituição.	306	6

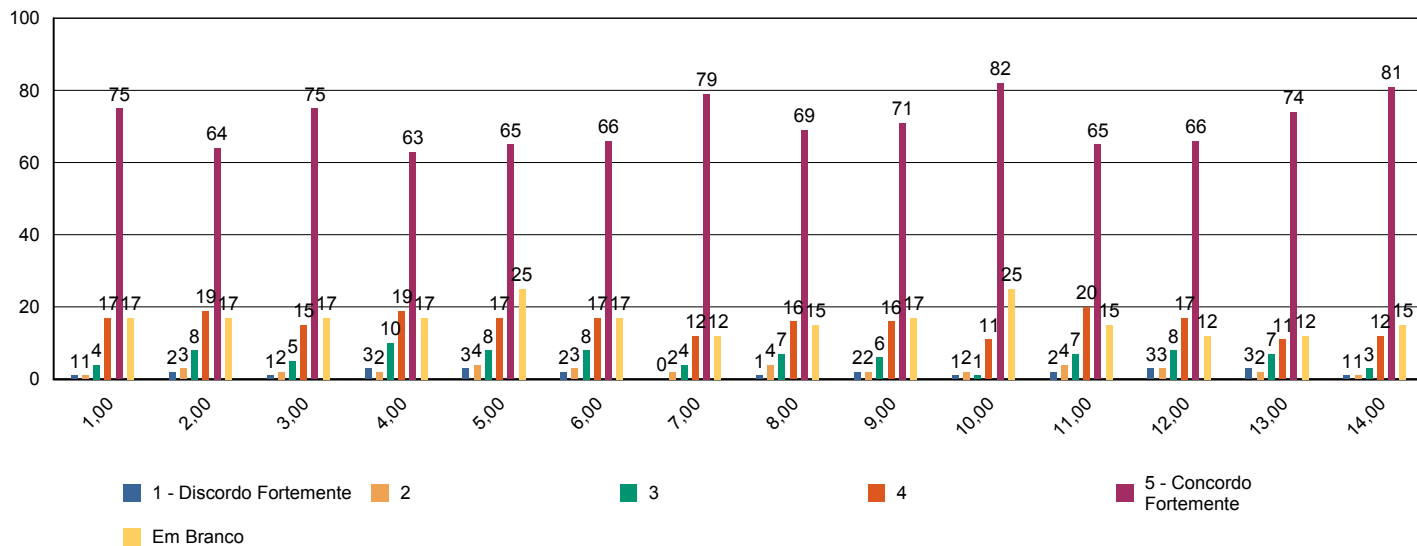



# Sistema de Avaliação Institucional

Avaliação	1º Avaliação Institucional de 2011		09/05/2011 à 12/08/2011
Localidade	Faculdade Adventista de Hortolândia   Hortolândia		
Curso	Pedagogia		
Turma	Código <b>SP5NB</b>	Matriculados	<b>48</b>
	Titulação <b>Licenciado em Pedagogia</b>	Participantes	<b>39 avaliadores   81 %</b>
Dimensão	<b>7 - Infraestrutura Física e recursos de apoio</b>		
Questionário	<b>Quanto ao Sistema de Avaliação</b>		

perguntas	total	brancos
1 - O que você achou desse sistema avaliativo institucional?	39	0

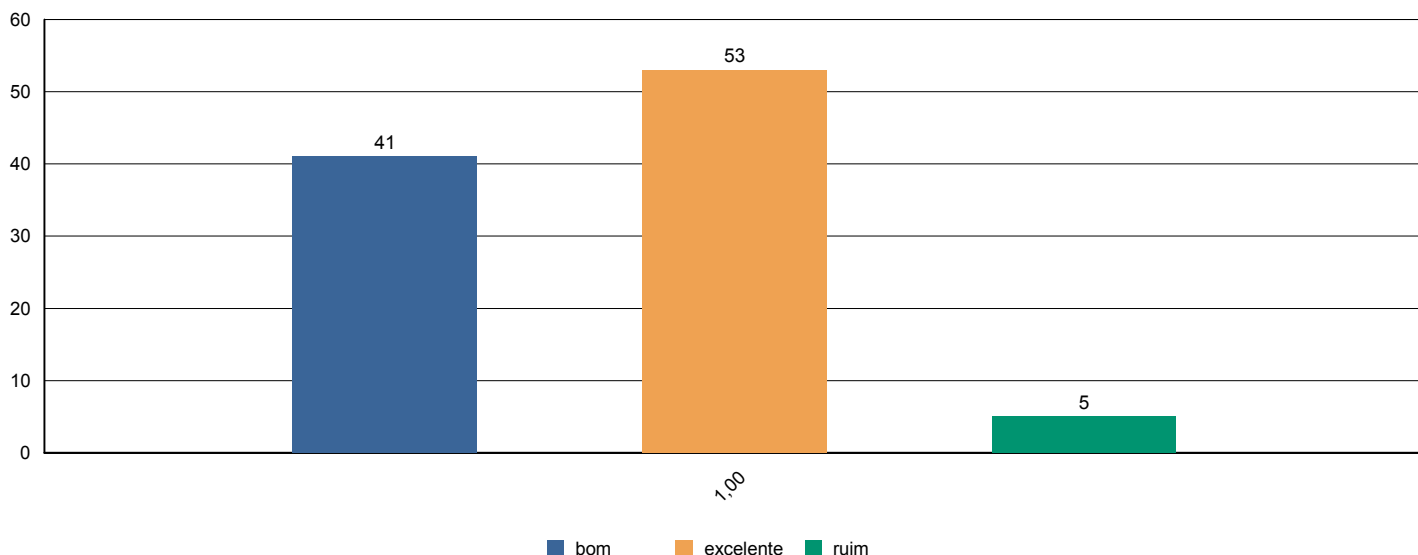



# Sistema de Avaliação Institucional

Avaliação	1º Avaliação Institucional de 2011		09/05/2011 à 12/08/2011
Localidade	Faculdade Adventista de Hortolândia   Hortolândia		
Curso	Pedagogia		
Turma	Código	SP5NB	Matriculados 48
	Titulação	Licenciado em Pedagogia	Participantes 39 avaliadores   81 %
Dimensão	2 - Políticas Acadêmicas		
Questionário	Quanto às condições pedagógicas do curso		

perguntas	total	brancos
1 - Contribuição das disciplinas para minha formação profissional.	38	1
2 - Programas de extensão.	35	4
3 - Programa de iniciação científica do meu curso.	39	0
4 - Processo de desenvolvimento do Trabalho de Conclusão de Curso (TCC).	36	3
5 - Apoio à participação de alunos em eventos científicos fora da Instituição.	36	3
6 - Apoio espiritual.	37	2
7 - Programa de Apoio ao Discente (PROAD).	33	6
8 - Harmonia e sincronismo entre as disciplinas	39	0
9 - O meu grau de satisfação com o curso, como um todo, é:	38	1

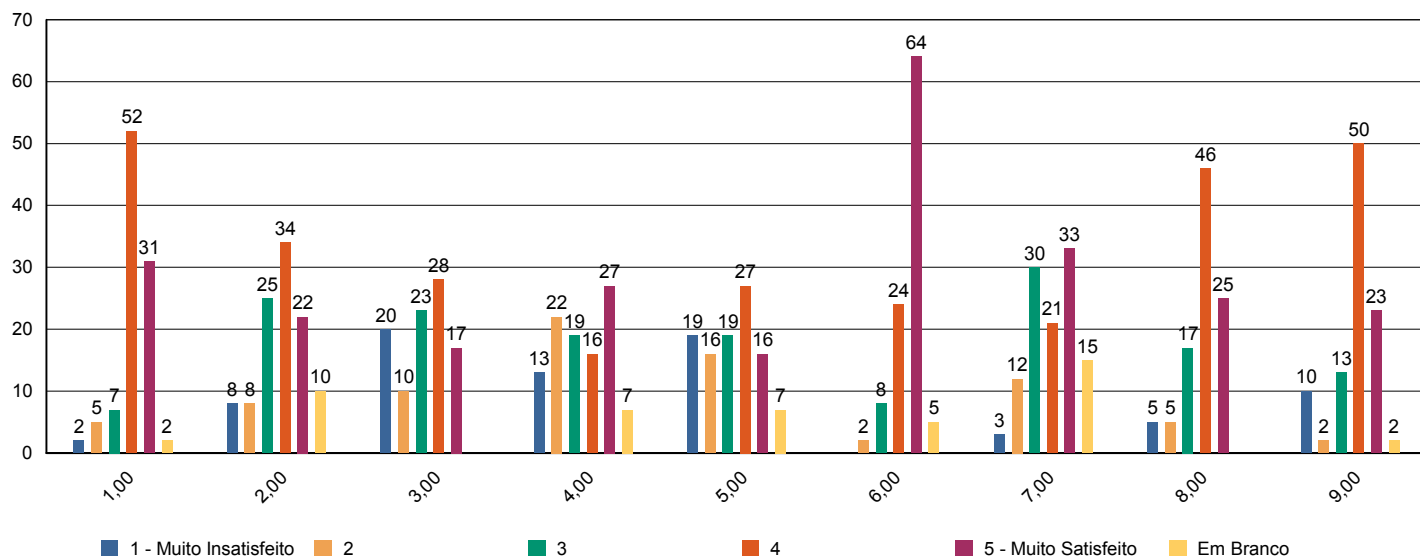



# Sistema de Avaliação Institucional

Avaliação	1º Avaliação Institucional de 2011		09/05/2011 à 12/08/2011
Localidade	Faculdade Adventista de Hortolândia   Hortolândia		
Curso	Sistemas de Informação		
Turma	Código <b>SC1NA</b>	Matriculados	<b>65</b>
	Titulação <b>Bacharel em Sistemas de Informação</b>	Participantes	<b>35 avaliadores   54 %</b>
Dimensão	<b>9 - Políticas de atendimento aos estudantes</b>		
Questionário	<b>Atendimento aos discentes</b>		

perguntas	total	brancos
1 - Atendimento e serviço da cantina	35	0
2 - Atendimento na biblioteca.	34	1
3 - Atendimento na secretaria.	34	1
4 - Atendimento do setor de finanças.	31	4
5 - Atendimento do setor de Bolsas de Estudo.	31	4

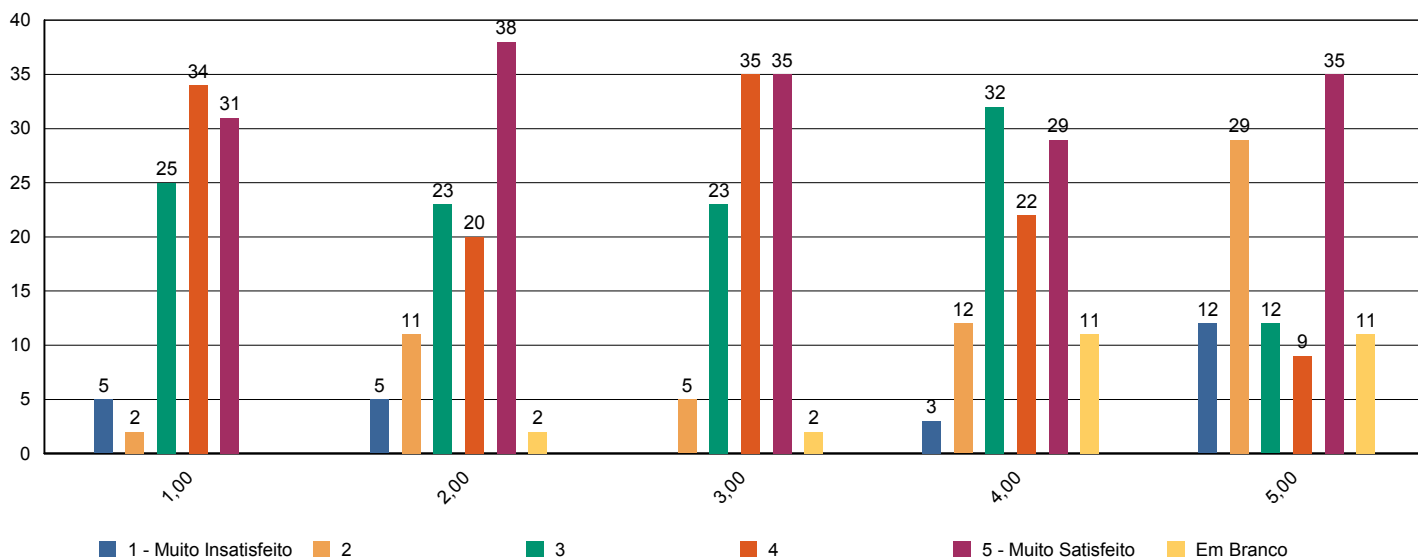



# Sistema de Avaliação Institucional

Avaliação	1º Avaliação Institucional de 2011		09/05/2011 à 12/08/2011
Localidade	Faculdade Adventista de Hortolândia   Hortolândia		
Curso	Sistemas de Informação		
Turma	Código <b>SC1NA</b>	Matriculados	<b>65</b>
	Titulação <b>Bacharel em Sistemas de Informação</b>	Participantes	<b>35 avaliadores   54 %</b>
Dimensão	<b>4 - Comunicação com a sociedade</b>		
Questionário	<b>Comunicação</b>		

perguntas	total	brancos
1 - Informações sobre procedimentos de rotina (matrículas, pagamentos, horários de funcionamento, calendário, etc.) são adequadamente divulgadas.	34	1
2 - Eventos promovidos pela instituição são adequadamente divulgados.	34	1

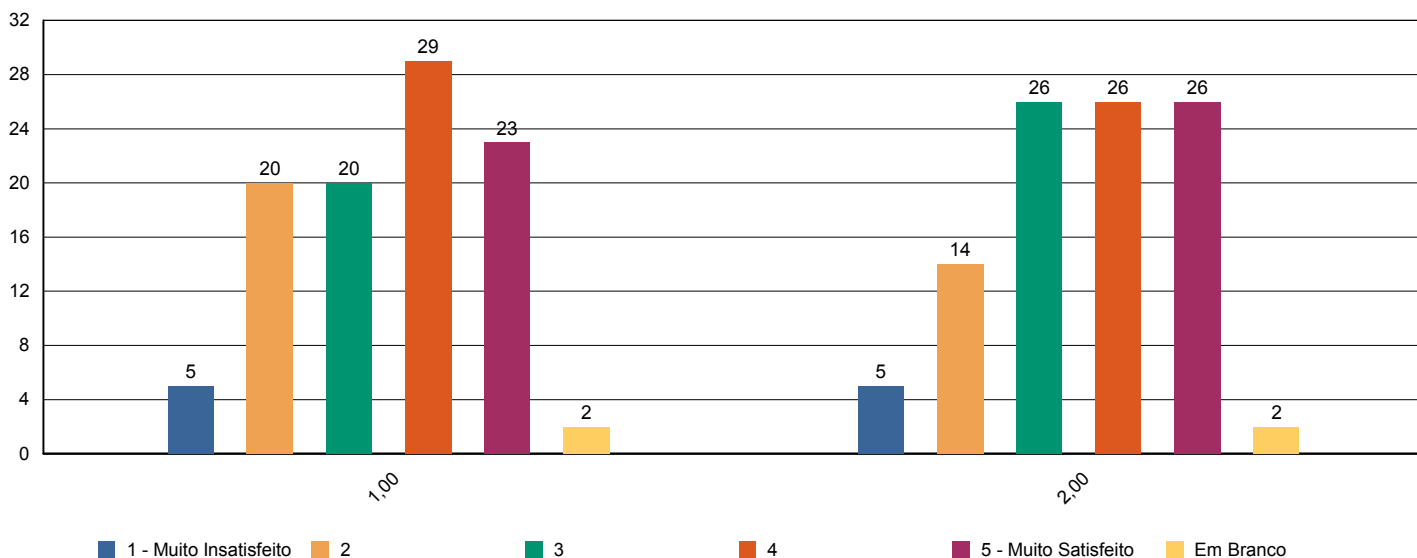



# Sistema de Avaliação Institucional

Avaliação	1º Avaliação Institucional de 2011		09/05/2011 à 12/08/2011
Localidade	Faculdade Adventista de Hortolândia   Hortolândia		
Curso	Sistemas de Informação		
Turma	Código <b>SC1NA</b>	Matriculados	<b>65</b>
	Titulação <b>Bacharel em Sistemas de Informação</b>	Participantes	<b>35 avaliadores   54 %</b>
Dimensão	<b>6 - Organização e Gestão da Instituição</b>		
Questionário	<b>Coordenadoria do curso</b>		

perguntas	total	brancos
1 - Disposição do coordenador para ouvir e orientar os alunos.	29	6
2 - Liderança do curso.	31	4

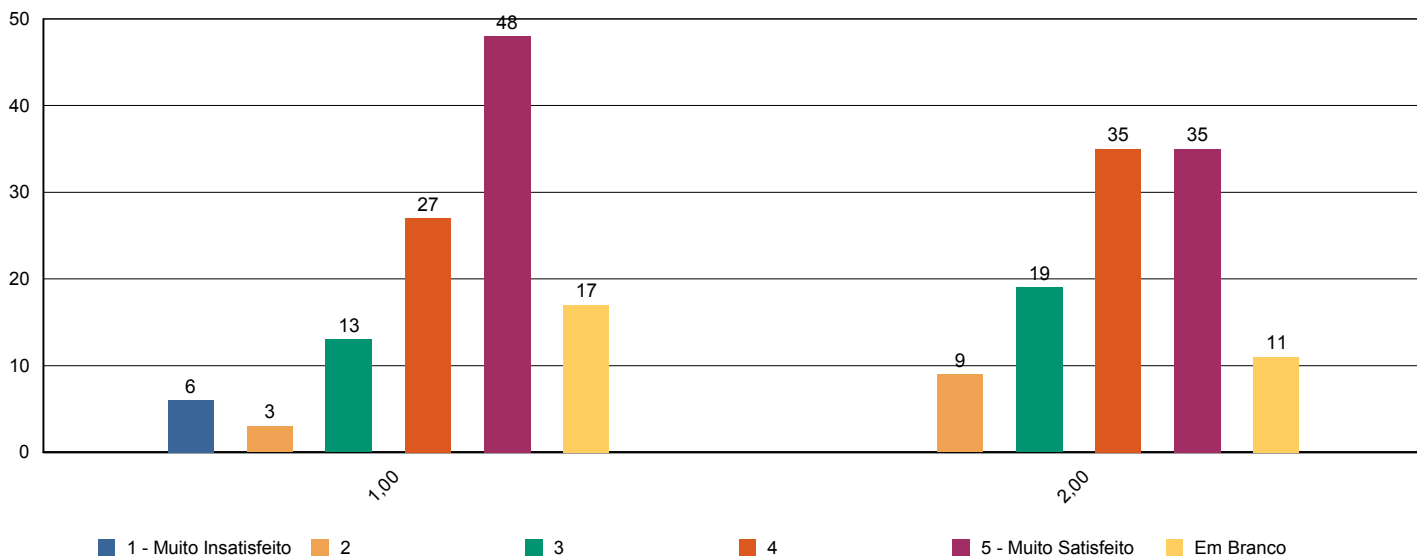



# Sistema de Avaliação Institucional

Avaliação	1º Avaliação Institucional de 2011		09/05/2011 à 12/08/2011
Localidade	Faculdade Adventista de Hortolândia   Hortolândia		
Curso	Sistemas de Informação		
Turma	Código	SC1NA	Matriculados 65
	Titulação	Bacharel em Sistemas de Informação	Participantes 35 avaliadores   54 %
Dimensão	7 - Infraestrutura Física e recursos de apoio		
Questionário	Infraestrutura		

perguntas	total	brancos
1 - Sala de aula	35	0
2 - Sanitários	35	0
3 - Cantina	35	0
4 - Espaços de convivência (centro de vivência, quadras, jardins, etc.)	32	3
5 - Livros, periódicos e outros materiais disponíveis na biblioteca.	34	1
6 - Laboratórios e outros espaços para atividades práticas.	35	0
7 - Acesso à Internet para pesquisa acadêmica.	35	0

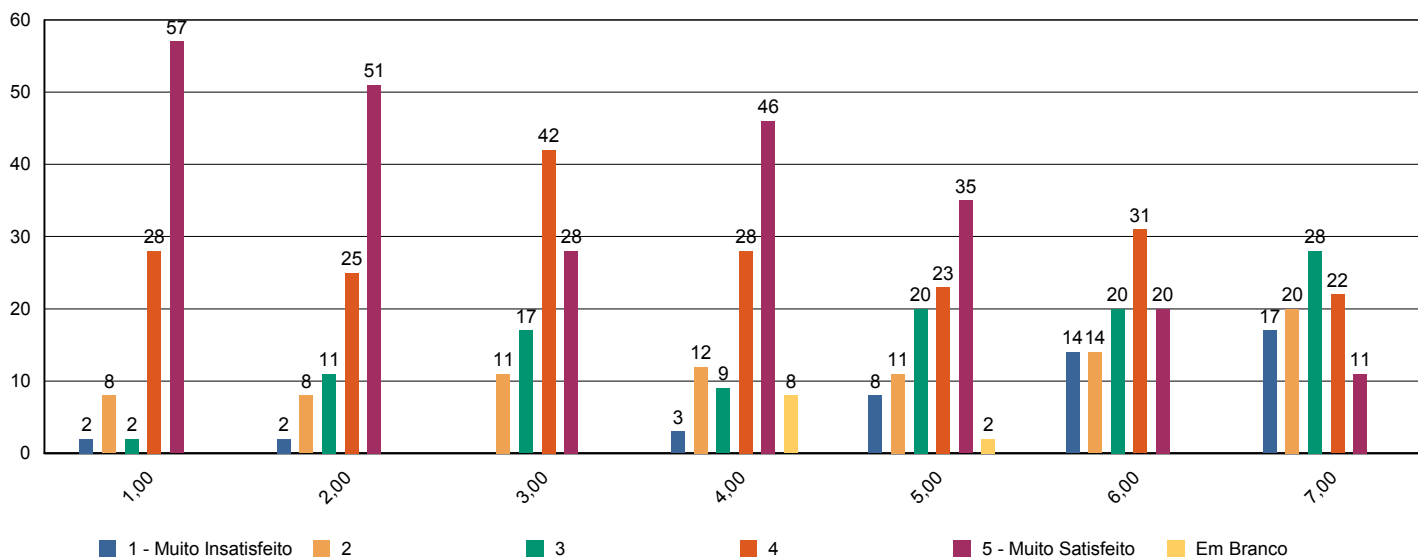





# Sistema de Avaliação Institucional

Avaliação	<b>1º Avaliação Institucional de 2011</b>		<b>09/05/2011 à 12/08/2011</b>	
Localidade	<b>Faculdade Adventista de Hortolândia   Hortolândia</b>			
Curso	<b>Sistemas de Informação</b>			
Turma	Código	<b>SC1NA</b>	Matriculados	<b>65</b>
	Titulação	<b>Bacharel em Sistemas de Informação</b>	Participantes	<b>35 avaliadores   54 %</b>
Dimensão	<b>2 - Políticas Acadêmicas</b>			
Questionário	<b>Quanto ao professor</b>			

perguntas	total	brancos
1 - Cumpre o programa e cronograma da disciplina.	204	6
2 - Utiliza procedimentos de avaliação adequados.	204	6
3 - Revela domínio do conteúdo.	204	6
4 - Relaciona sua disciplina com as demais do curso.	196	14
5 - Relaciona os valores bíblico-cristãos com os conteúdos ensinados.	199	11
6 - Tem boa comunicação e aborda o conteúdo com clareza.	203	7
7 - Não falta e cumpre os horários de início e encerramento das aulas.	203	7
8 - Promove suas aulas com ritmo e bom aproveitamento de tempo.	202	8
9 - Valoriza a participação do aluno na aula.	202	8
10 - Apresenta no início do semestre o Plano de Ensino da disciplina.	203	7
11 - Incentiva a participação em eventos e projetos sociais, acadêmicos, culturais e espirituais.	202	8
12 - Propõe atividades desafiadoras que estimulam a investigação.	202	8
13 - Revela respeito no relacionamento com os alunos e professores.	202	8
14 - Apresenta atitudes positivas com relação à instituição.	202	8

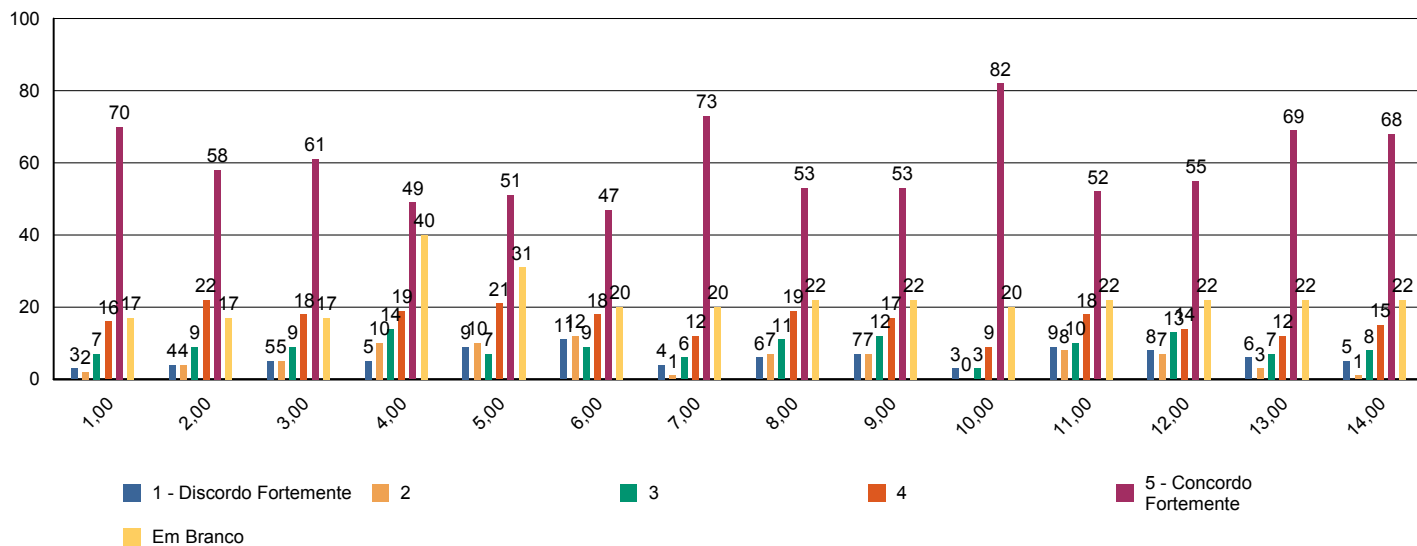



# Sistema de Avaliação Institucional

Avaliação	1º Avaliação Institucional de 2011		09/05/2011 à 12/08/2011
Localidade	Faculdade Adventista de Hortolândia   Hortolândia		
Curso	Sistemas de Informação		
Turma	Código	SC1NA	Matriculados 65
	Titulação	Bacharel em Sistemas de Informação	Participantes 35 avaliadores   54 %
Dimensão	7 - Infraestrutura Física e recursos de apoio		
Questionário	Quanto ao Sistema de Avaliação		

perguntas	total	brancos
1 - O que você achou desse sistema avaliativo institucional?	35	0

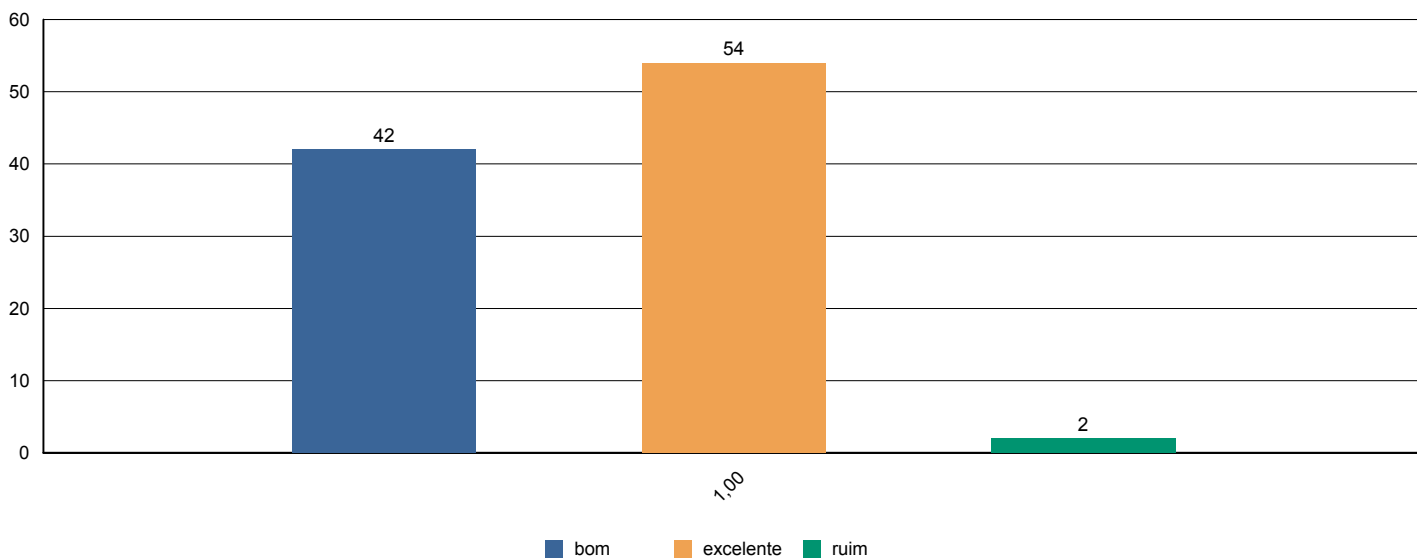



# Sistema de Avaliação Institucional

Avaliação	1º Avaliação Institucional de 2011		09/05/2011 à 12/08/2011
Localidade	Faculdade Adventista de Hortolândia   Hortolândia		
Curso	Sistemas de Informação		
Turma	Código	SC1NA	Matriculados 65
	Titulação	Bacharel em Sistemas de Informação	Participantes 35 avaliadores   54 %
Dimensão	2 - Políticas Acadêmicas		
Questionário	Quanto às condições pedagógicas do curso		

perguntas	total	brancos
1 - Contribuição das disciplinas para minha formação profissional.	35	0
2 - Programas de extensão.	26	9
3 - Programa de iniciação científica do meu curso.	29	6
4 - Processo de desenvolvimento do Trabalho de Conclusão de Curso (TCC).	19	16
5 - Apoio à participação de alunos em eventos científicos fora da Instituição.	28	7
6 - Apoio espiritual.	35	0
7 - Programa de Apoio ao Discente (PROAD).	26	9
8 - Harmonia e sincronismo entre as disciplinas	35	0
9 - O meu grau de satisfação com o curso, como um todo, é:	35	0

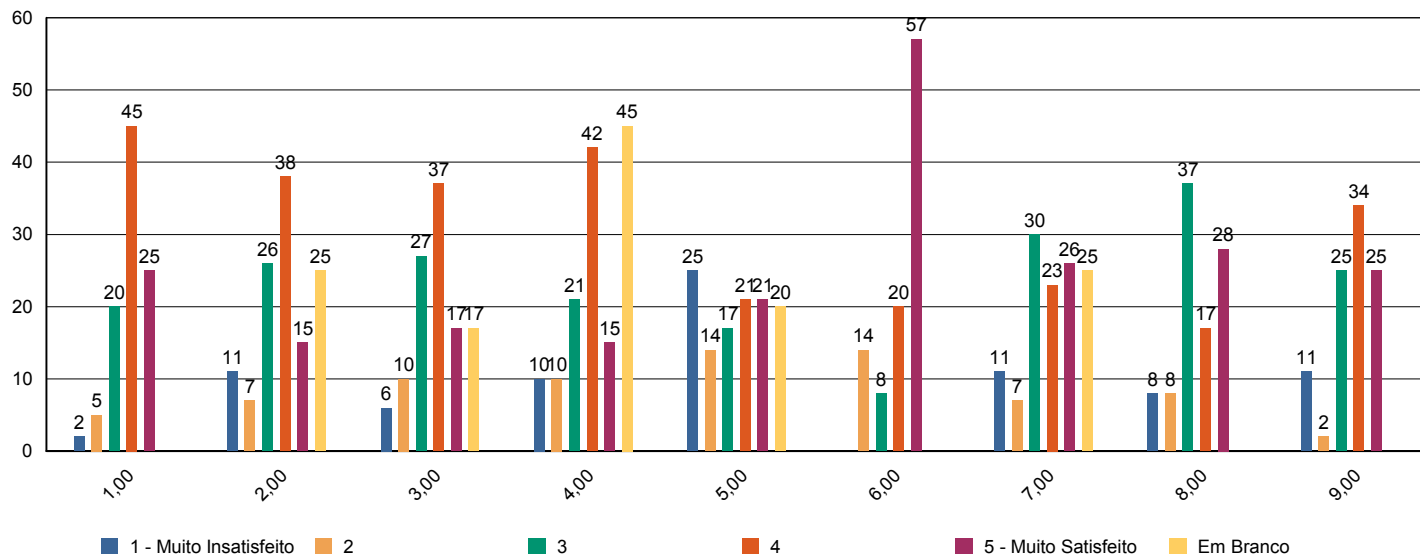



# Sistema de Avaliação Institucional

Avaliação	1º Avaliação Institucional de 2011		09/05/2011 à 12/08/2011
Localidade	Faculdade Adventista de Hortolândia   Hortolândia		
Curso	Sistemas de Informação		
Turma	Código <b>SC1NB</b>	Matriculados	<b>58</b>
	Titulação <b>Bacharel em Sistemas de Informação</b>	Participantes	<b>35 avaliadores   60 %</b>
Dimensão	<b>9 - Políticas de atendimento aos estudantes</b>		
Questionário	<b>Atendimento aos discentes</b>		

perguntas	total	brancos
1 - Atendimento e serviço da cantina	31	4
2 - Atendimento na biblioteca.	35	0
3 - Atendimento na secretaria.	34	1
4 - Atendimento do setor de finanças.	30	5
5 - Atendimento do setor de Bolsas de Estudo.	31	4

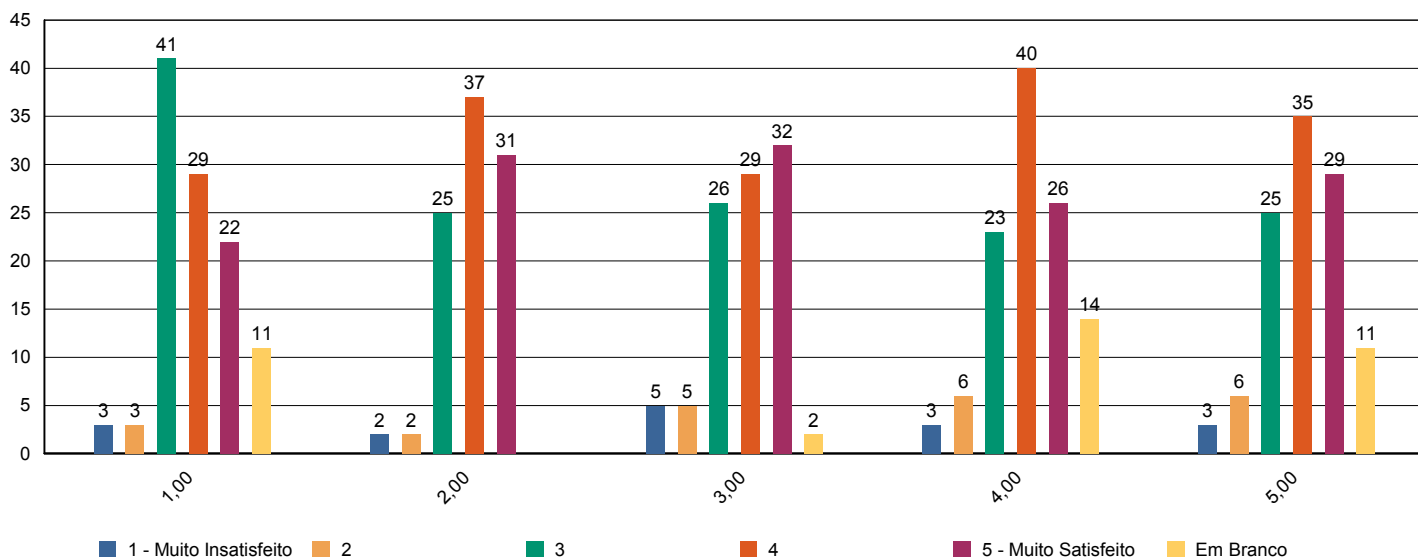



# Sistema de Avaliação Institucional

Avaliação	1º Avaliação Institucional de 2011		09/05/2011 à 12/08/2011
Localidade	Faculdade Adventista de Hortolândia   Hortolândia		
Curso	Sistemas de Informação		
Turma	Código <b>SC1NB</b>	Matriculados	<b>58</b>
	Titulação <b>Bacharel em Sistemas de Informação</b>	Participantes	<b>35 avaliadores   60 %</b>
Dimensão	<b>4 - Comunicação com a sociedade</b>		
Questionário	<b>Comunicação</b>		

perguntas	total	brancos
1 - Informações sobre procedimentos de rotina (matrículas, pagamentos, horários de funcionamento, calendário, etc.) são adequadamente divulgadas.	35	0
2 - Eventos promovidos pela instituição são adequadamente divulgados.	35	0

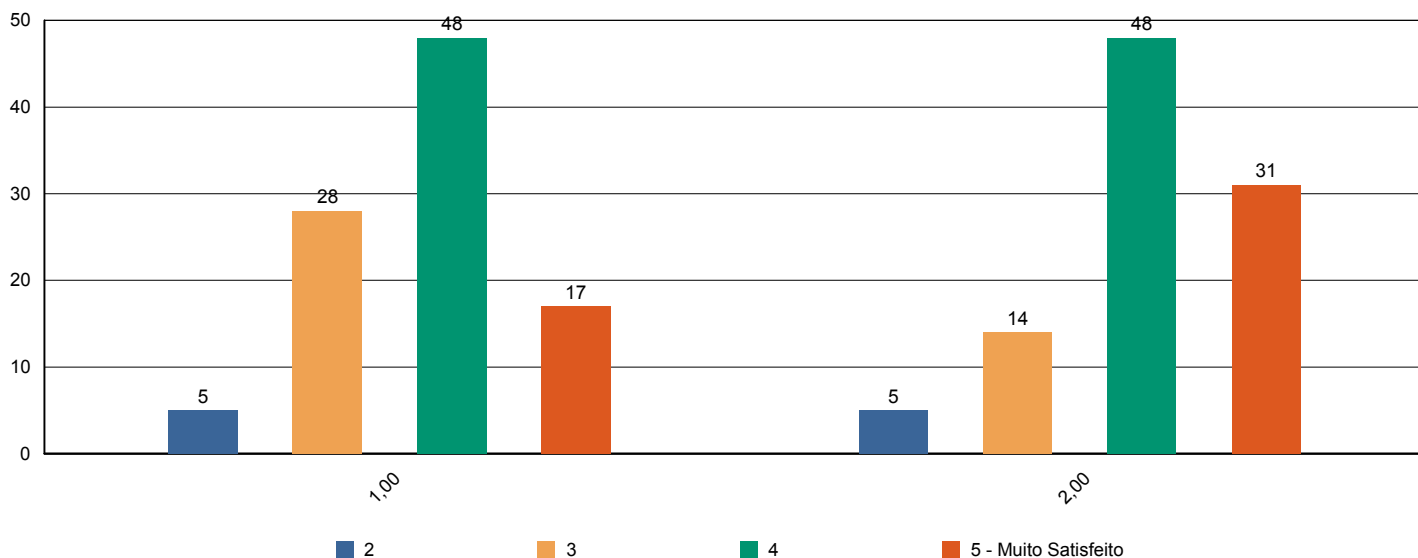



# Sistema de Avaliação Institucional

Avaliação	1º Avaliação Institucional de 2011		09/05/2011 à 12/08/2011
Localidade	Faculdade Adventista de Hortolândia   Hortolândia		
Curso	Sistemas de Informação		
Turma	Código <b>SC1NB</b>	Matriculados	<b>58</b>
	Titulação <b>Bacharel em Sistemas de Informação</b>	Participantes	<b>35 avaliadores   60 %</b>
Dimensão	<b>6 - Organização e Gestão da Instituição</b>		
Questionário	<b>Coordenadoria do curso</b>		

perguntas	total	brancos
1 - Disposição do coordenador para ouvir e orientar os alunos.	31	4
2 - Liderança do curso.	31	4

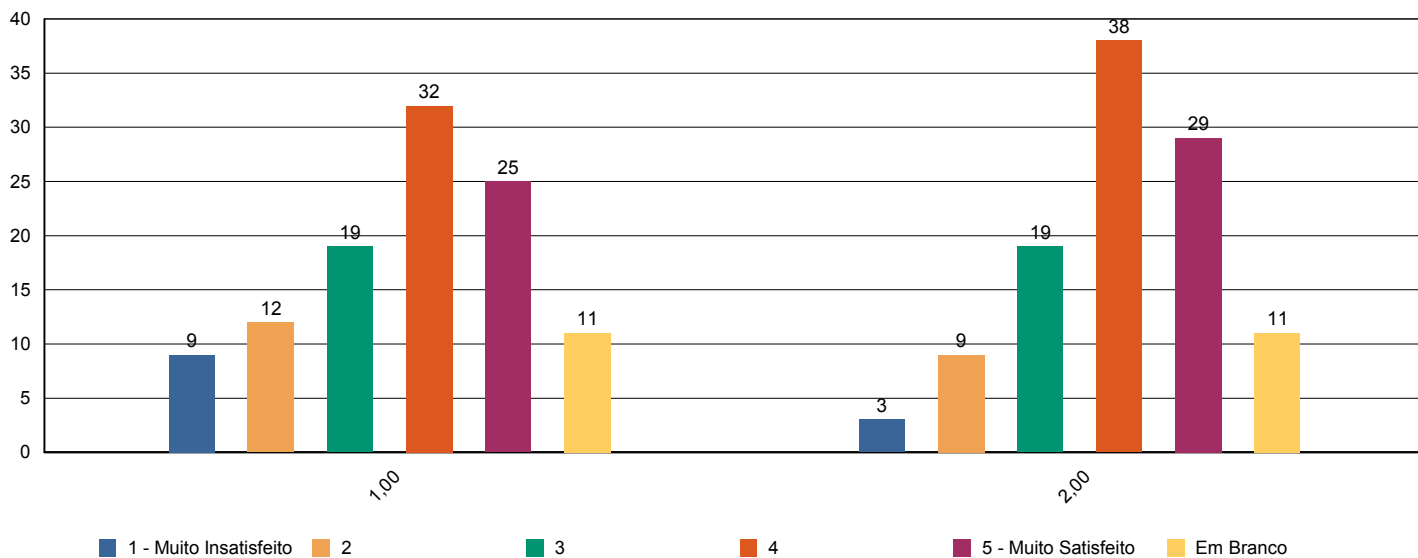



# Sistema de Avaliação Institucional

Avaliação	1º Avaliação Institucional de 2011		09/05/2011 à 12/08/2011
Localidade	Faculdade Adventista de Hortolândia   Hortolândia		
Curso	Sistemas de Informação		
Turma	Código	SC1NB	Matriculados 58
	Titulação	Bacharel em Sistemas de Informação	Participantes 35 avaliadores   60 %
Dimensão	7 - Infraestrutura Física e recursos de apoio		
Questionário	Infraestrutura		

perguntas	total	brancos
1 - Sala de aula	35	0
2 - Sanitários	35	0
3 - Cantina	35	0
4 - Espaços de convivência (centro de vivência, quadras, jardins, etc.)	32	3
5 - Livros, periódicos e outros materiais disponíveis na biblioteca.	35	0
6 - Laboratórios e outros espaços para atividades práticas.	35	0
7 - Acesso à Internet para pesquisa acadêmica.	35	0

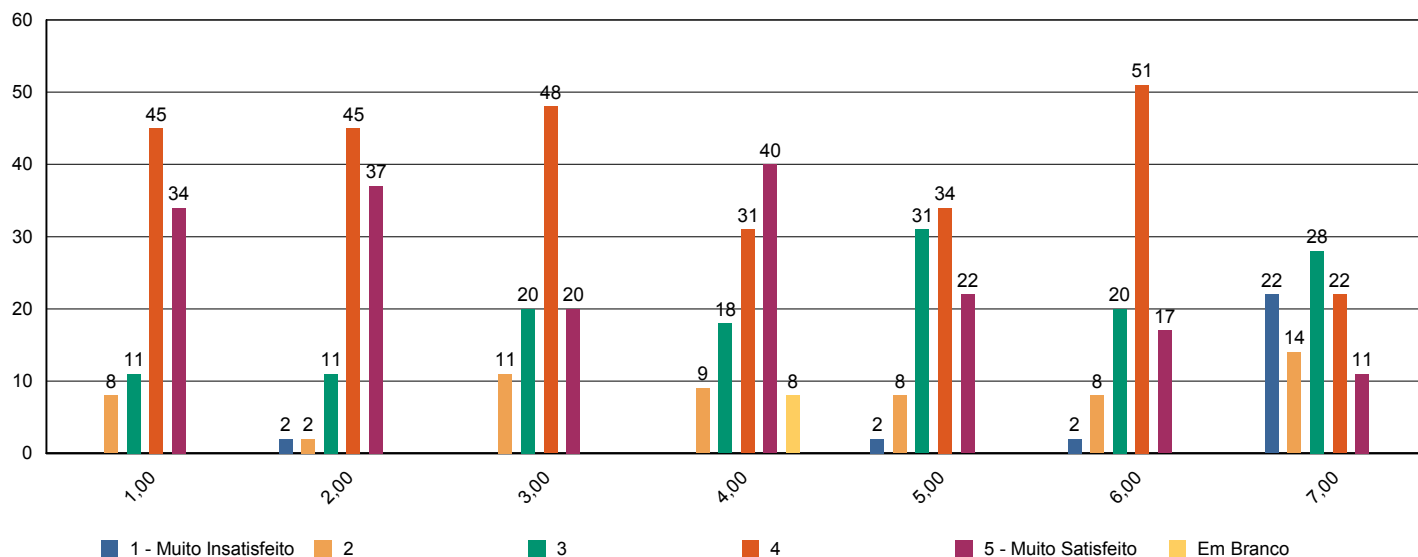



# Sistema de Avaliação Institucional

Avaliação	<b>1º Avaliação Institucional de 2011</b>		<b>09/05/2011 à 12/08/2011</b>	
Localidade	<b>Faculdade Adventista de Hortolândia   Hortolândia</b>			
Curso	<b>Sistemas de Informação</b>			
Turma	Código	<b>SC1NB</b>	Matriculados	<b>58</b>
	Titulação	<b>Bacharel em Sistemas de Informação</b>	Participantes	<b>35 avaliadores   60 %</b>
Dimensão	<b>2 - Políticas Acadêmicas</b>			
Questionário	<b>Quanto ao professor</b>			

perguntas	total	brancos
1 - Cumpre o programa e cronograma da disciplina.	204	6
2 - Utiliza procedimentos de avaliação adequados.	204	6
3 - Revela domínio do conteúdo.	204	6
4 - Relaciona sua disciplina com as demais do curso.	204	6
5 - Relaciona os valores bíblico-cristãos com os conteúdos ensinados.	202	8
6 - Tem boa comunicação e aborda o conteúdo com clareza.	203	7
7 - Não falta e cumpre os horários de início e encerramento das aulas.	204	6
8 - Promove suas aulas com ritmo e bom aproveitamento de tempo.	203	7
9 - Valoriza a participação do aluno na aula.	202	8
10 - Apresenta no início do semestre o Plano de Ensino da disciplina.	203	7
11 - Incentiva a participação em eventos e projetos sociais, acadêmicos, culturais e espirituais.	203	7
12 - Propõe atividades desafiadoras que estimulam a investigação.	204	6
13 - Revela respeito no relacionamento com os alunos e professores.	205	5
14 - Apresenta atitudes positivas com relação à instituição.	203	7

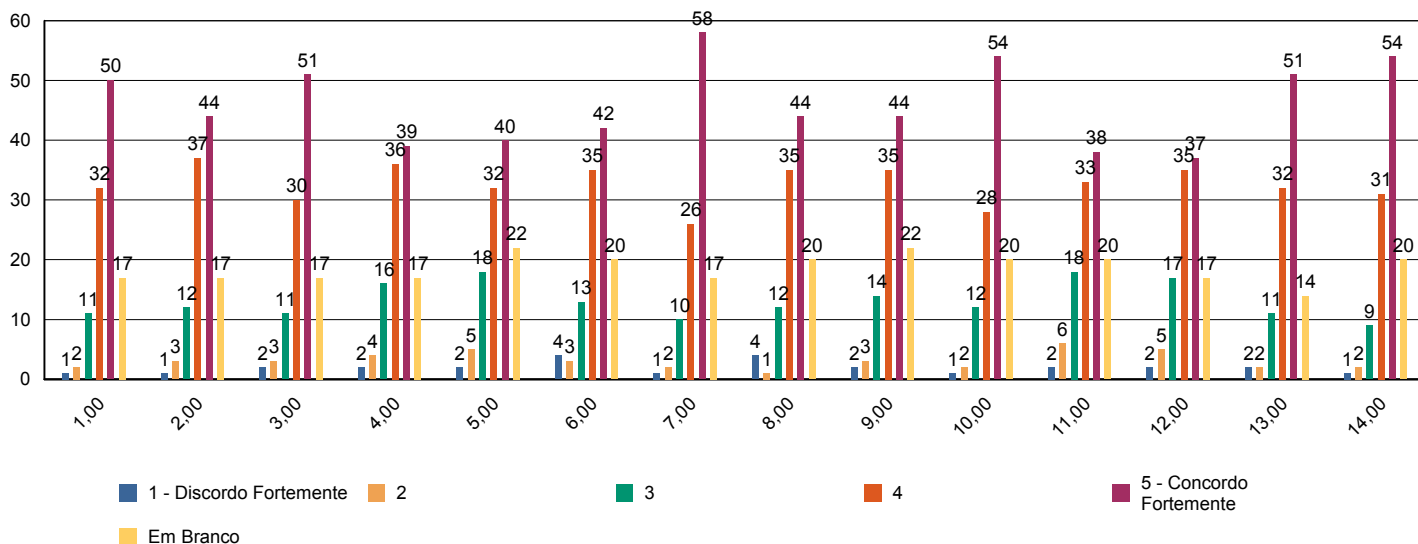





# Sistema de Avaliação Institucional

Avaliação	1º Avaliação Institucional de 2011		09/05/2011 à 12/08/2011
Localidade	Faculdade Adventista de Hortolândia   Hortolândia		
Curso	Sistemas de Informação		
Turma	Código	SC1NB	Matriculados 58
	Titulação	Bacharel em Sistemas de Informação	Participantes 35 avaliadores   60 %
Dimensão	7 - Infraestrutura Física e recursos de apoio		
Questionário	Quanto ao Sistema de Avaliação		

perguntas	total	brancos
1 - O que você achou desse sistema avaliativo institucional?	35	0

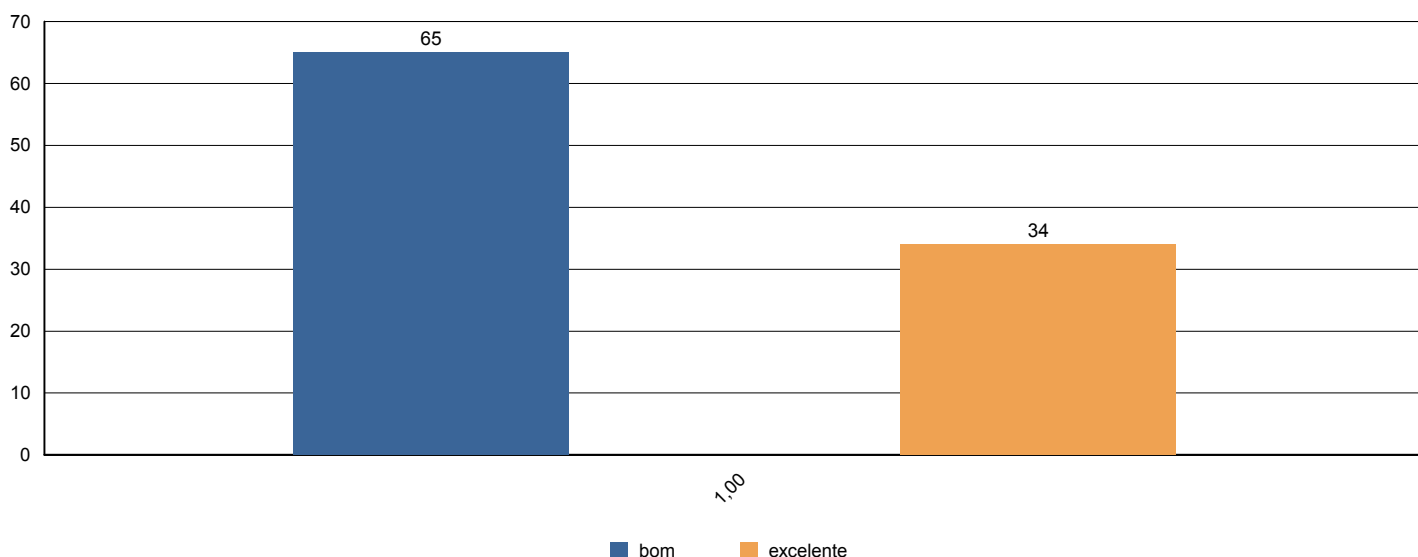



# Sistema de Avaliação Institucional

Avaliação	1º Avaliação Institucional de 2011		09/05/2011 à 12/08/2011
Localidade	Faculdade Adventista de Hortolândia   Hortolândia		
Curso	Sistemas de Informação		
Turma	Código <b>SC1NB</b>	Matriculados	<b>58</b>
	Titulação <b>Bacharel em Sistemas de Informação</b>	Participantes	<b>35 avaliadores   60 %</b>
Dimensão	<b>2 - Políticas Acadêmicas</b>		
Questionário	<b>Quanto às condições pedagógicas do curso</b>		

perguntas	total	brancos
1 - Contribuição das disciplinas para minha formação profissional.	35	0
2 - Programas de extensão.	29	6
3 - Programa de iniciação científica do meu curso.	28	7
4 - Processo de desenvolvimento do Trabalho de Conclusão de Curso (TCC).	18	17
5 - Apoio à participação de alunos em eventos científicos fora da Instituição.	28	7
6 - Apoio espiritual.	34	1
7 - Programa de Apoio ao Discente (PROAD).	27	8
8 - Harmonia e sincronismo entre as disciplinas	35	0
9 - O meu grau de satisfação com o curso, como um todo, é:	35	0

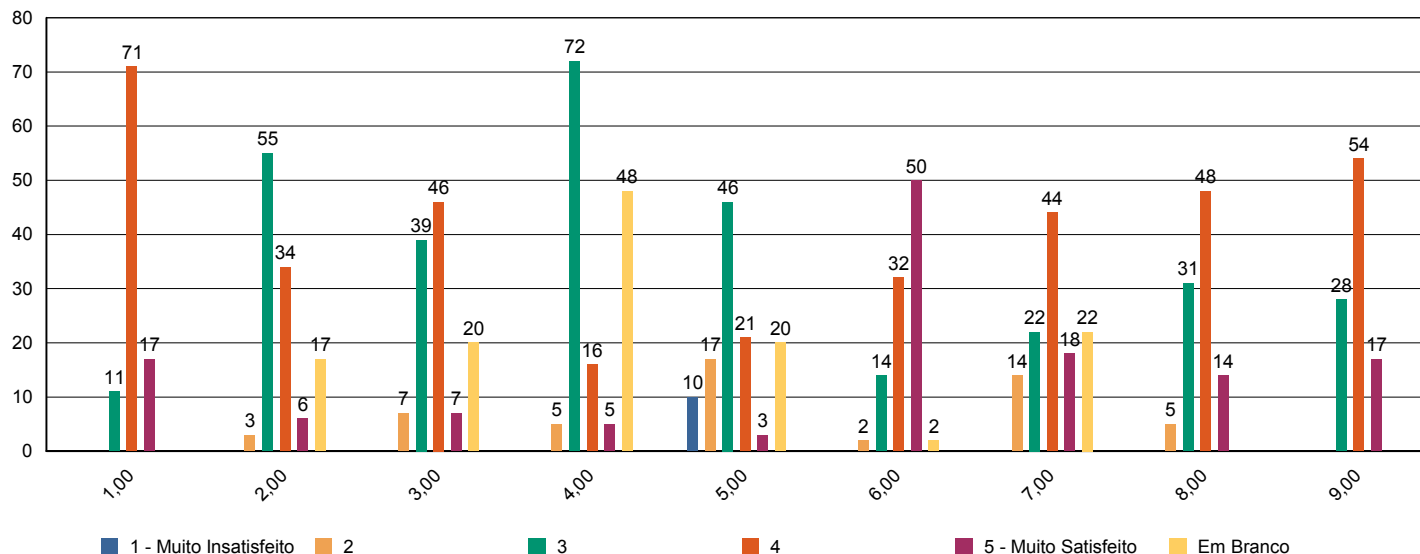



# Sistema de Avaliação Institucional

Avaliação	1º Avaliação Institucional de 2011		09/05/2011 à 12/08/2011
Localidade	Faculdade Adventista de Hortolândia   Hortolândia		
Curso	Sistemas de Informação		
Turma	Código <b>SC3NB</b>	Matriculados	<b>52</b>
	Titulação <b>Bacharel em Sistemas de Informação</b>	Participantes	<b>25 avaliadores   48 %</b>
Dimensão	<b>9 - Políticas de atendimento aos estudantes</b>		
Questionário	<b>Atendimento aos discentes</b>		

perguntas	total	brancos
1 - Atendimento e serviço da cantina	21	4
2 - Atendimento na biblioteca.	21	4
3 - Atendimento na secretaria.	23	2
4 - Atendimento do setor de finanças.	22	3
5 - Atendimento do setor de Bolsas de Estudo.	19	6

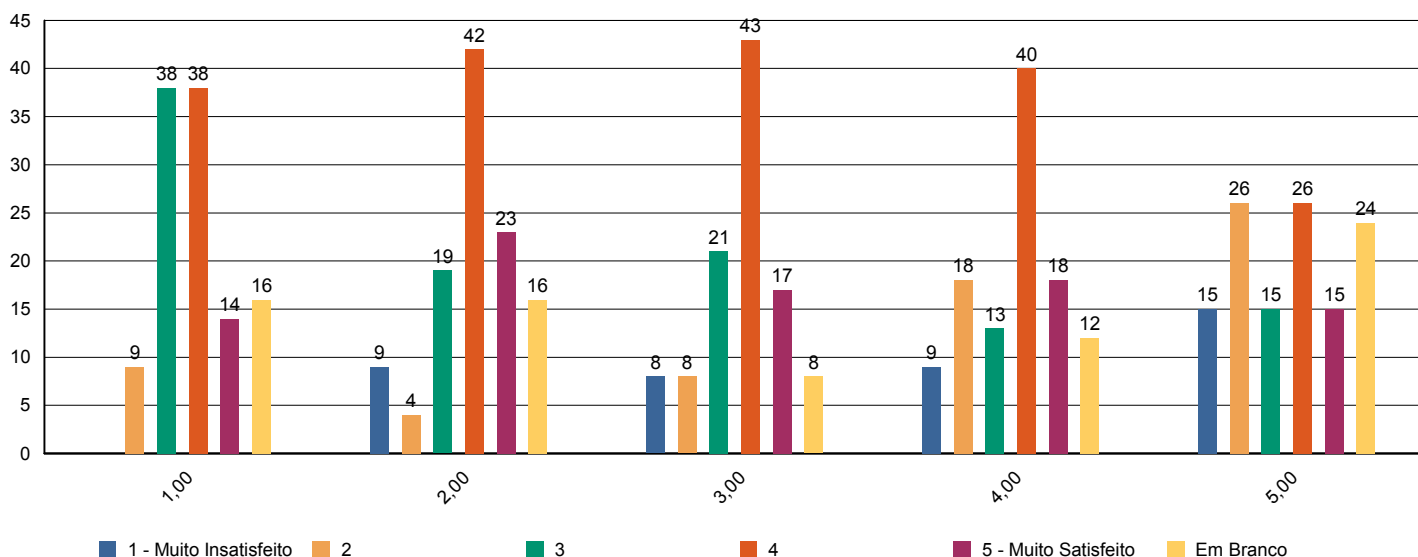



# Sistema de Avaliação Institucional

Avaliação	1º Avaliação Institucional de 2011		09/05/2011 à 12/08/2011
Localidade	Faculdade Adventista de Hortolândia   Hortolândia		
Curso	Sistemas de Informação		
Turma	Código <b>SC3NB</b>	Matriculados	<b>52</b>
	Titulação <b>Bacharel em Sistemas de Informação</b>	Participantes	<b>25 avaliadores   48 %</b>
Dimensão	<b>4 - Comunicação com a sociedade</b>		
Questionário	<b>Comunicação</b>		

perguntas	total	brancos
1 - Informações sobre procedimentos de rotina (matrículas, pagamentos, horários de funcionamento, calendário, etc.) são adequadamente divulgadas.	24	1
2 - Eventos promovidos pela instituição são adequadamente divulgados.	25	0

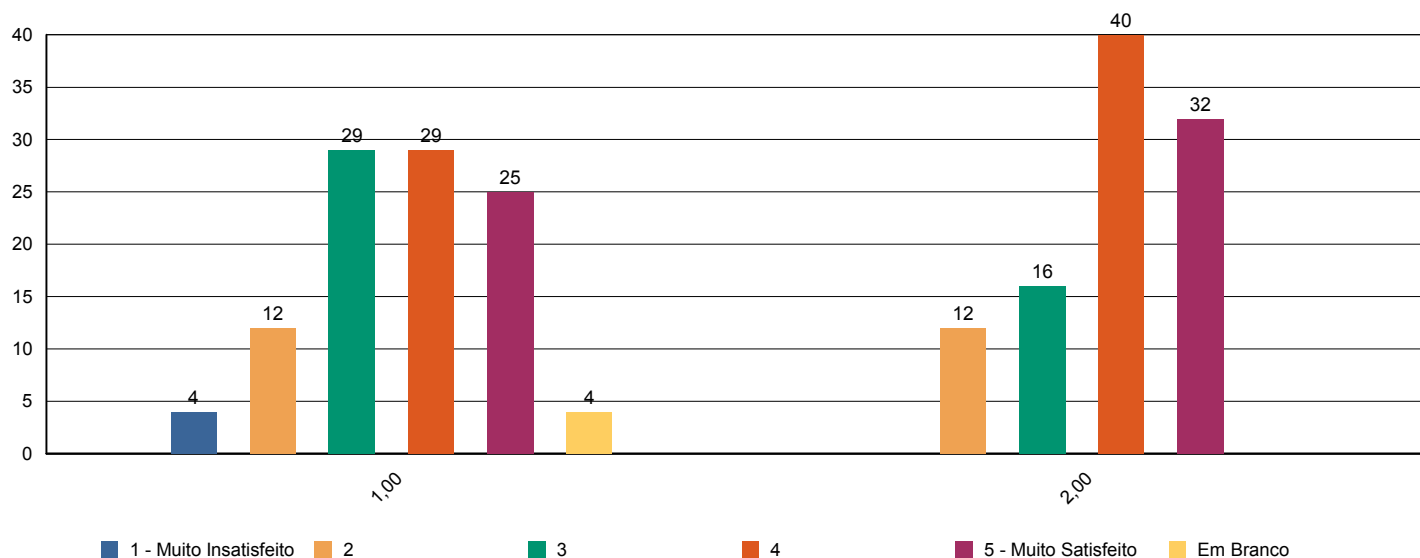



# Sistema de Avaliação Institucional

Avaliação	1º Avaliação Institucional de 2011		09/05/2011 à 12/08/2011
Localidade	Faculdade Adventista de Hortolândia   Hortolândia		
Curso	Sistemas de Informação		
Turma	Código <b>SC3NB</b>	Matriculados	<b>52</b>
	Titulação <b>Bacharel em Sistemas de Informação</b>	Participantes	<b>25 avaliadores   48 %</b>
Dimensão	<b>6 - Organização e Gestão da Instituição</b>		
Questionário	<b>Coordenadoria do curso</b>		

perguntas	total	brancos
1 - Disposição do coordenador para ouvir e orientar os alunos.	23	2
2 - Liderança do curso.	24	1

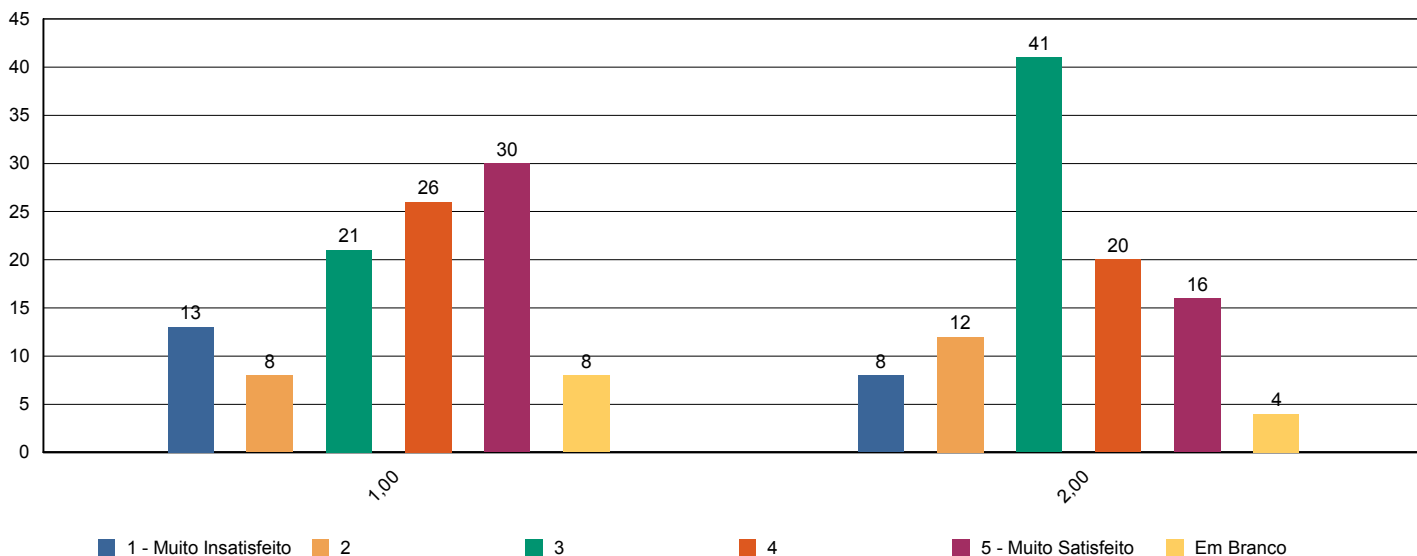



# Sistema de Avaliação Institucional

Avaliação	1º Avaliação Institucional de 2011		09/05/2011 à 12/08/2011
Localidade	Faculdade Adventista de Hortolândia   Hortolândia		
Curso	Sistemas de Informação		
Turma	Código <b>SC3NB</b>	Matriculados	<b>52</b>
	Titulação <b>Bacharel em Sistemas de Informação</b>	Participantes	<b>25 avaliadores   48 %</b>
Dimensão	<b>7 - Infraestrutura Física e recursos de apoio</b>		
Questionário	<b>Infraestrutura</b>		

perguntas	total	brancos
1 - Sala de aula	25	0
2 - Sanitários	25	0
3 - Cantina	22	3
4 - Espaços de convivência (centro de vivência, quadras, jardins, etc.)	24	1
5 - Livros, periódicos e outros materiais disponíveis na biblioteca.	24	1
6 - Laboratórios e outros espaços para atividades práticas.	25	0
7 - Acesso à Internet para pesquisa acadêmica.	25	0

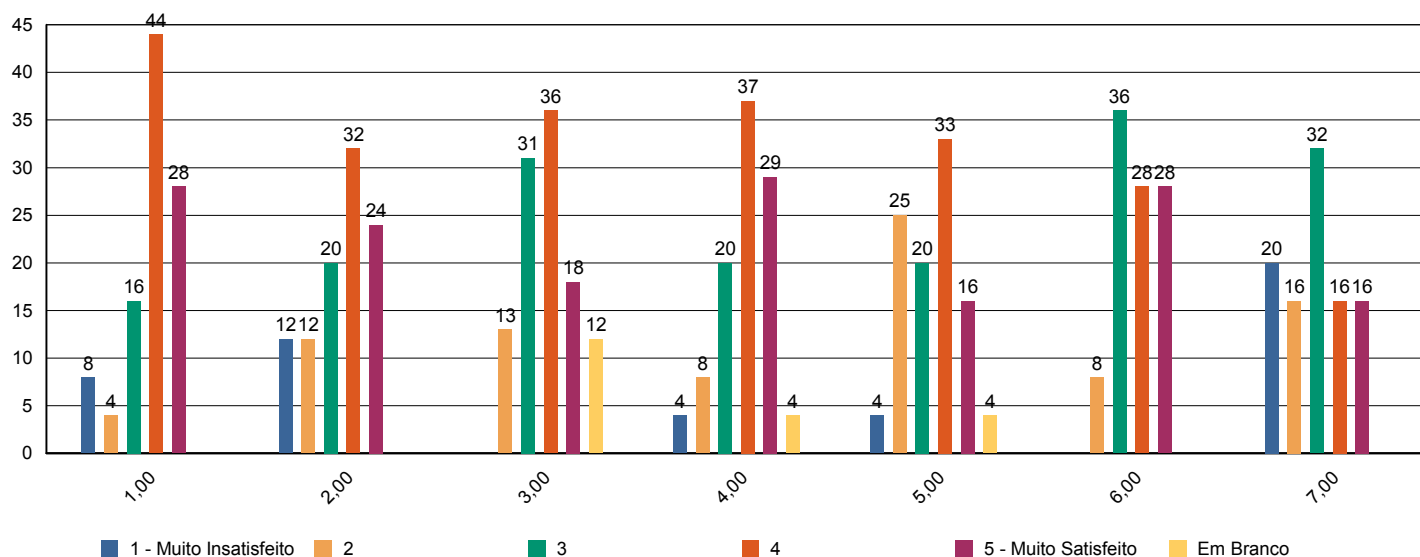



# Sistema de Avaliação Institucional

Avaliação	<b>1º Avaliação Institucional de 2011</b>		<b>09/05/2011 à 12/08/2011</b>	
Localidade	<b>Faculdade Adventista de Hortolândia   Hortolândia</b>			
Curso	<b>Sistemas de Informação</b>			
Turma	Código	<b>SC3NB</b>	Matriculados	<b>52</b>
	Titulação	<b>Bacharel em Sistemas de Informação</b>	Participantes	<b>25 avaliadores   48 %</b>
Dimensão	<b>2 - Políticas Acadêmicas</b>			
Questionário	<b>Quanto ao professor</b>			

perguntas	total	brancos
1 - Cumpre o programa e cronograma da disciplina.	124	1
2 - Utiliza procedimentos de avaliação adequados.	123	2
3 - Revela domínio do conteúdo.	123	2
4 - Relaciona sua disciplina com as demais do curso.	121	4
5 - Relaciona os valores bíblico-cristãos com os conteúdos ensinados.	107	18
6 - Tem boa comunicação e aborda o conteúdo com clareza.	123	2
7 - Não falta e cumpre os horários de início e encerramento das aulas.	123	2
8 - Promove suas aulas com ritmo e bom aproveitamento de tempo.	123	2
9 - Valoriza a participação do aluno na aula.	122	3
10 - Apresenta no início do semestre o Plano de Ensino da disciplina.	122	3
11 - Incentiva a participação em eventos e projetos sociais, acadêmicos, culturais e espirituais.	113	12
12 - Propõe atividades desafiadoras que estimulam a investigação.	116	9
13 - Revela respeito no relacionamento com os alunos e professores.	124	1
14 - Apresenta atitudes positivas com relação à instituição.	121	4

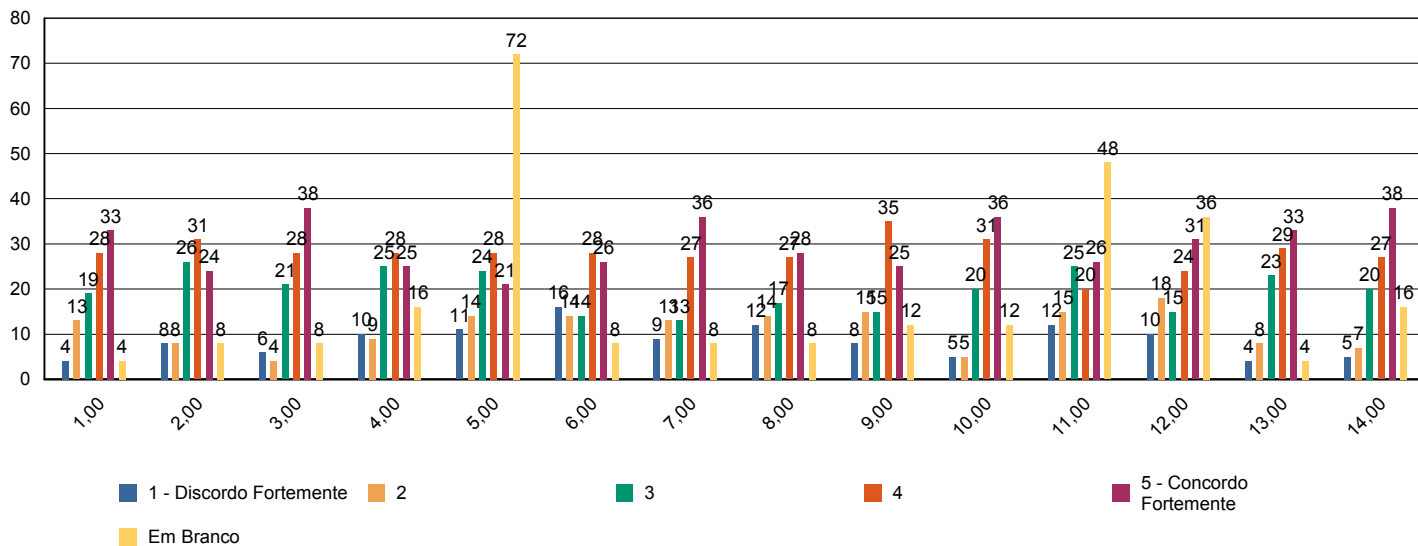



# Sistema de Avaliação Institucional

Avaliação	1º Avaliação Institucional de 2011		09/05/2011 à 12/08/2011
Localidade	Faculdade Adventista de Hortolândia   Hortolândia		
Curso	Sistemas de Informação		
Turma	Código <b>SC3NB</b>	Matriculados	<b>52</b>
	Titulação <b>Bacharel em Sistemas de Informação</b>	Participantes	<b>25 avaliadores   48 %</b>
Dimensão	<b>7 - Infraestrutura Física e recursos de apoio</b>		
Questionário	<b>Quanto ao Sistema de Avaliação</b>		

perguntas	total	brancos
1 - O que você achou desse sistema avaliativo institucional?	25	0

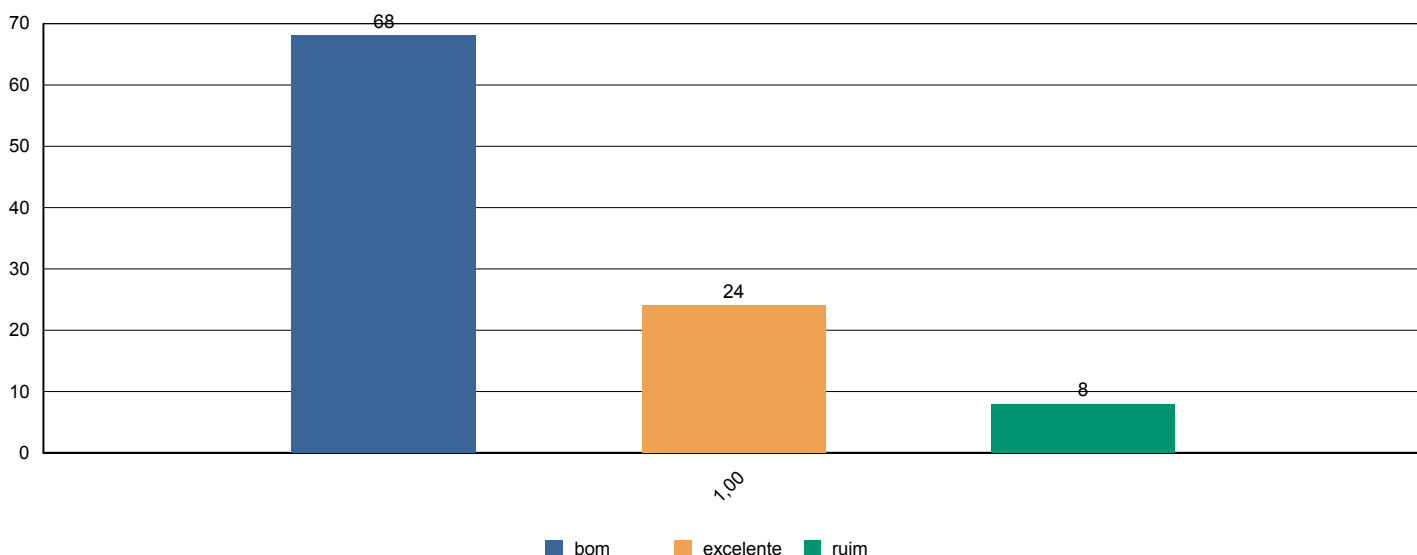





# Sistema de Avaliação Institucional

Avaliação	1º Avaliação Institucional de 2011		09/05/2011 à 12/08/2011
Localidade	Faculdade Adventista de Hortolândia   Hortolândia		
Curso	Sistemas de Informação		
Turma	Código	SC3NB	Matriculados 52
	Titulação	Bacharel em Sistemas de Informação	Participantes 25 avaliadores   48 %
Dimensão	2 - Políticas Acadêmicas		
Questionário	Quanto às condições pedagógicas do curso		

perguntas	total	brancos
1 - Contribuição das disciplinas para minha formação profissional.	24	1
2 - Programas de extensão.	16	9
3 - Programa de iniciação científica do meu curso.	16	9
4 - Processo de desenvolvimento do Trabalho de Conclusão de Curso (TCC).	9	16
5 - Apoio à participação de alunos em eventos científicos fora da Instituição.	16	9
6 - Apoio espiritual.	25	0
7 - Programa de Apoio ao Discente (PROAD).	15	10
8 - Harmonia e sincronismo entre as disciplinas	23	2
9 - O meu grau de satisfação com o curso, como um todo, é:	25	0

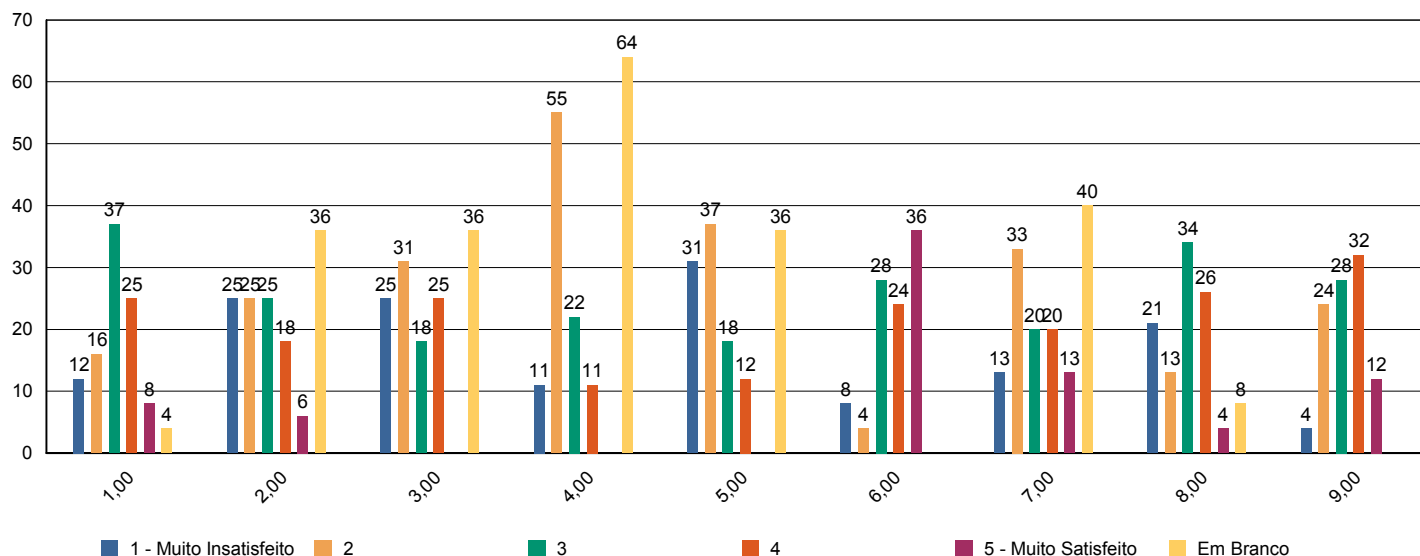



# Sistema de Avaliação Institucional

Avaliação	1º Avaliação Institucional de 2011		09/05/2011 à 12/08/2011
Localidade	Faculdade Adventista de Hortolândia   Hortolândia		
Curso	Sistemas de Informação		
Turma	Código	SC5NA	Matriculados 47
	Titulação	Bacharel em Sistemas de Informação	Participantes 25 avaliadores   53 %
Dimensão	9 - Políticas de atendimento aos estudantes		
Questionário	Atendimento aos discentes		

perguntas	total	brancos
1 - Atendimento e serviço da cantina	25	0
2 - Atendimento na biblioteca.	25	0
3 - Atendimento na secretaria.	23	2
4 - Atendimento do setor de finanças.	22	3
5 - Atendimento do setor de Bolsas de Estudo.	23	2

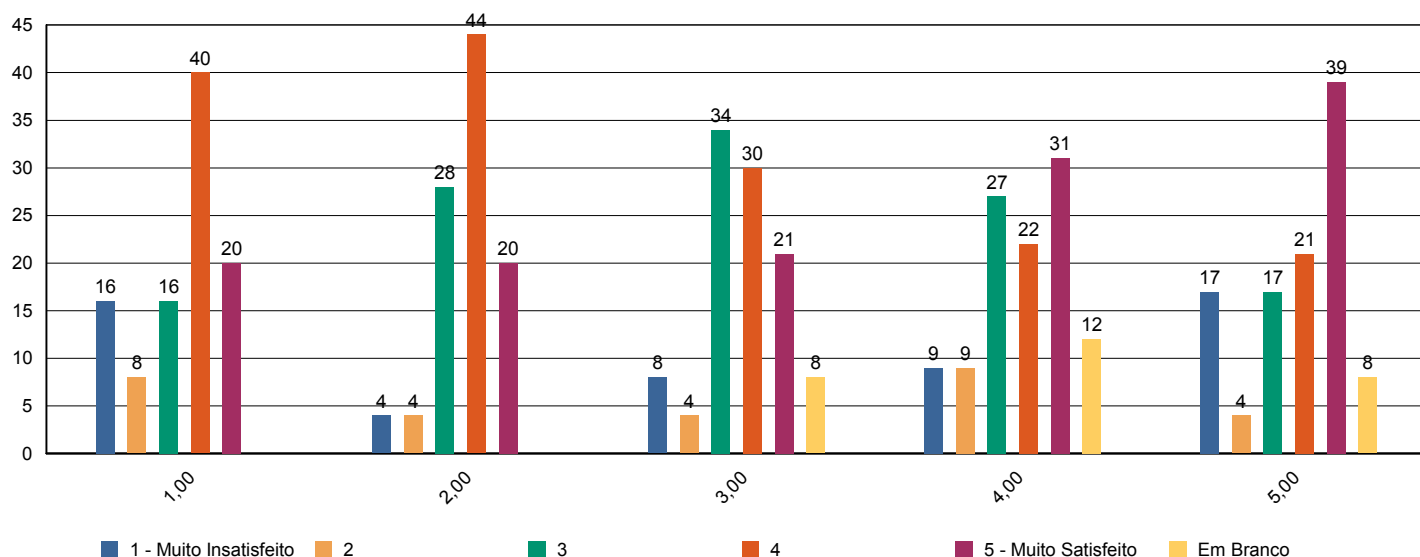



# Sistema de Avaliação Institucional

Avaliação	1º Avaliação Institucional de 2011		09/05/2011 à 12/08/2011
Localidade	Faculdade Adventista de Hortolândia   Hortolândia		
Curso	Sistemas de Informação		
Turma	Código	SC5NA	Matriculados 47
	Titulação	Bacharel em Sistemas de Informação	Participantes 25 avaliadores   53 %
Dimensão	4 - Comunicação com a sociedade		
Questionário	Comunicação		

perguntas	total	brancos
1 - Informações sobre procedimentos de rotina (matrículas, pagamentos, horários de funcionamento, calendário, etc.) são adequadamente divulgadas.	25	0
2 - Eventos promovidos pela instituição são adequadamente divulgados.	25	0

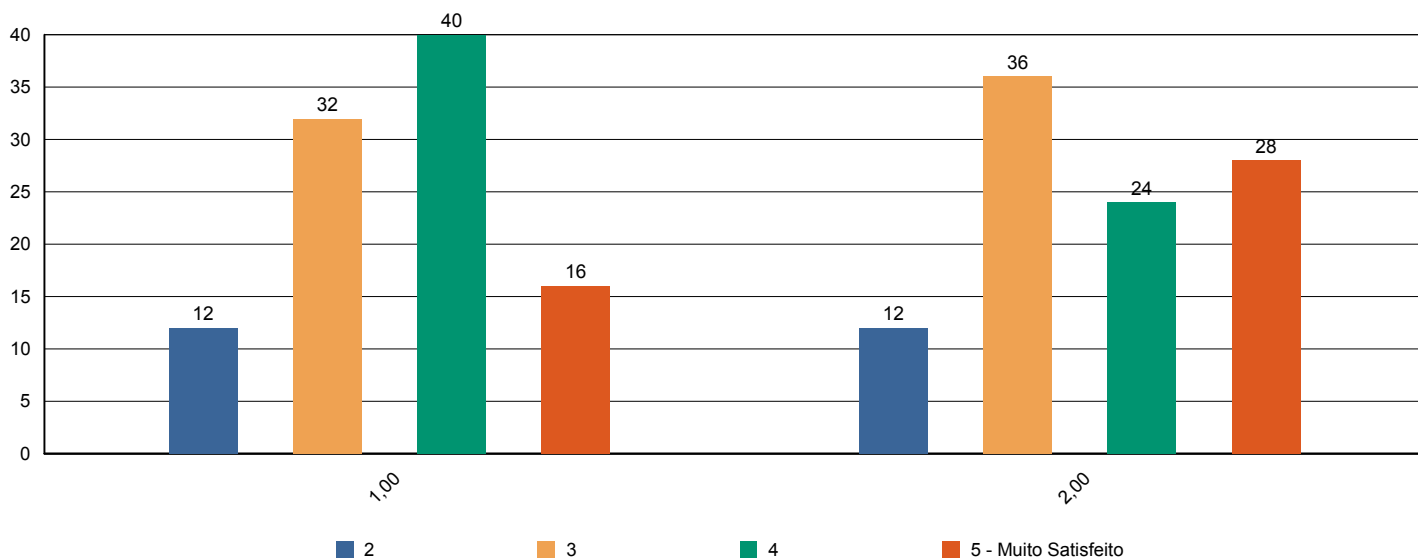



# Sistema de Avaliação Institucional

Avaliação	1º Avaliação Institucional de 2011		09/05/2011 à 12/08/2011
Localidade	Faculdade Adventista de Hortolândia   Hortolândia		
Curso	Sistemas de Informação		
Turma	Código <b>SC5NA</b>	Matriculados	<b>47</b>
	Titulação <b>Bacharel em Sistemas de Informação</b>	Participantes	<b>25 avaliadores   53 %</b>
Dimensão	<b>6 - Organização e Gestão da Instituição</b>		
Questionário	<b>Coordenadoria do curso</b>		

perguntas	total	brancos
1 - Disposição do coordenador para ouvir e orientar os alunos.	23	2
2 - Liderança do curso.	24	1

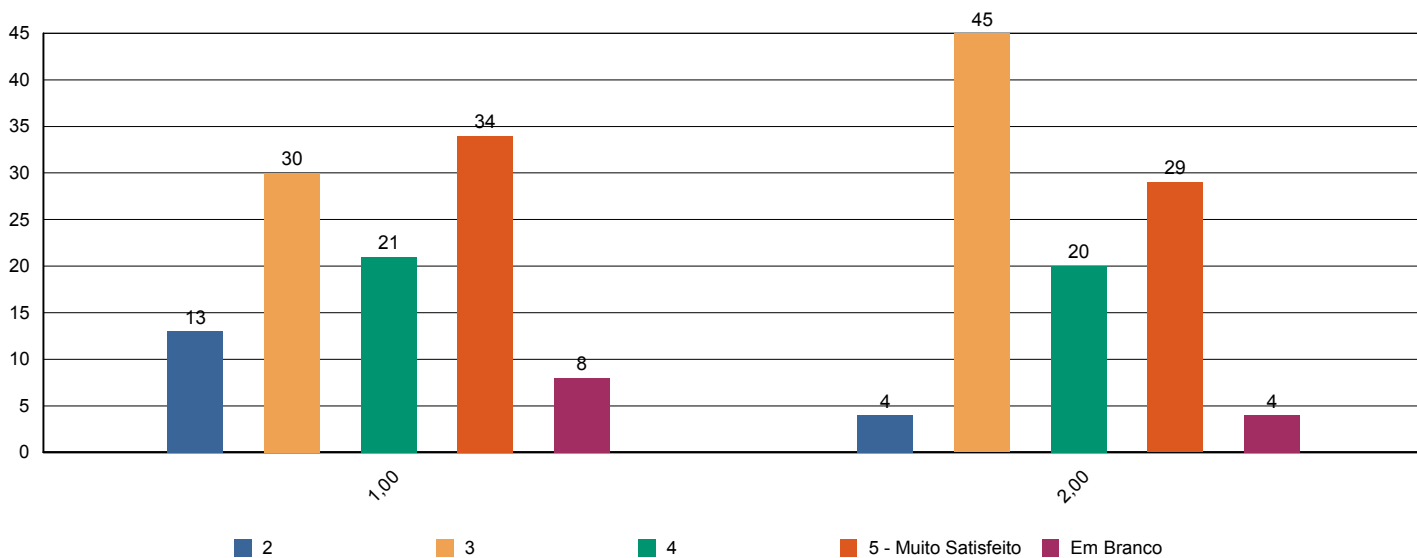



# Sistema de Avaliação Institucional

Avaliação	1º Avaliação Institucional de 2011		09/05/2011 à 12/08/2011
Localidade	Faculdade Adventista de Hortolândia   Hortolândia		
Curso	Sistemas de Informação		
Turma	Código	SC5NA	Matriculados 47
	Titulação	Bacharel em Sistemas de Informação	Participantes 25 avaliadores   53 %
Dimensão	7 - Infraestrutura Física e recursos de apoio		
Questionário	Infraestrutura		

perguntas	total	brancos
1 - Sala de aula	25	0
2 - Sanitários	25	0
3 - Cantina	25	0
4 - Espaços de convivência (centro de vivência, quadras, jardins, etc.)	25	0
5 - Livros, periódicos e outros materiais disponíveis na biblioteca.	24	1
6 - Laboratórios e outros espaços para atividades práticas.	25	0
7 - Acesso à Internet para pesquisa acadêmica.	25	0

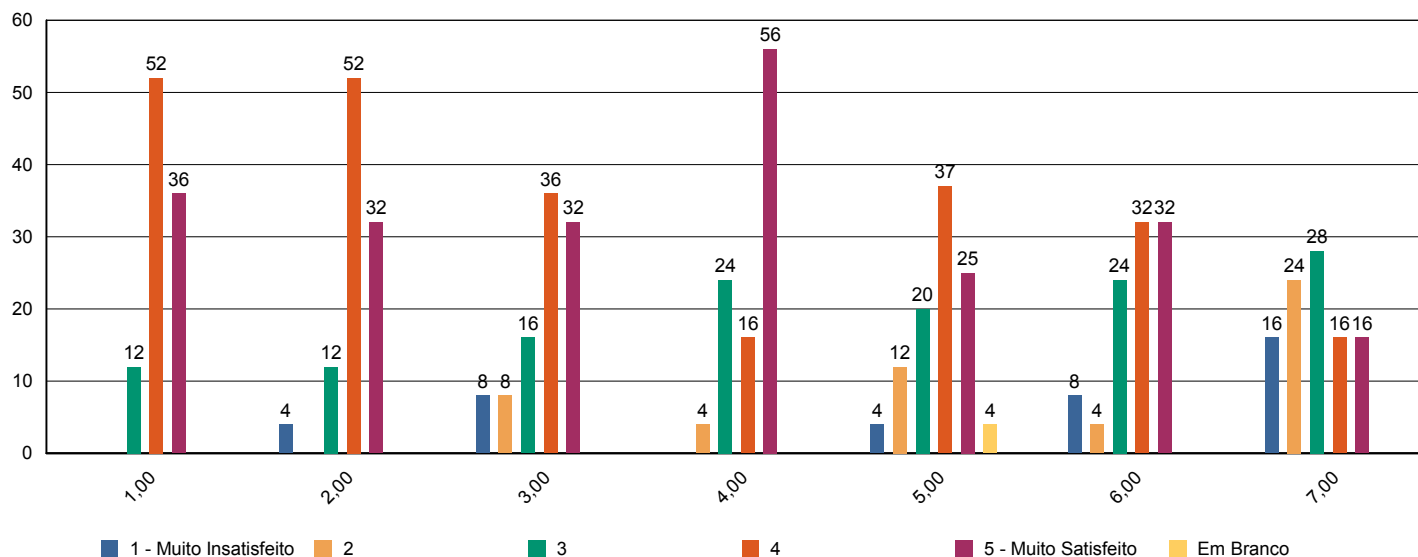



# Sistema de Avaliação Institucional

Avaliação	<b>1º Avaliação Institucional de 2011</b>		<b>09/05/2011 à 12/08/2011</b>	
Localidade	<b>Faculdade Adventista de Hortolândia   Hortolândia</b>			
Curso	<b>Sistemas de Informação</b>			
Turma	Código	<b>SC5NA</b>	Matriculados	<b>47</b>
	Titulação	<b>Bacharel em Sistemas de Informação</b>	Participantes	<b>25 avaliadores   53 %</b>
Dimensão	<b>2 - Políticas Acadêmicas</b>			
Questionário	<b>Quanto ao professor</b>			

perguntas	total	brancos
1 - Cumpre o programa e cronograma da disciplina.	121	4
2 - Utiliza procedimentos de avaliação adequados.	121	4
3 - Revela domínio do conteúdo.	121	4
4 - Relaciona sua disciplina com as demais do curso.	121	4
5 - Relaciona os valores bíblico-cristãos com os conteúdos ensinados.	119	6
6 - Tem boa comunicação e aborda o conteúdo com clareza.	121	4
7 - Não falta e cumpre os horários de início e encerramento das aulas.	121	4
8 - Promove suas aulas com ritmo e bom aproveitamento de tempo.	120	5
9 - Valoriza a participação do aluno na aula.	120	5
10 - Apresenta no início do semestre o Plano de Ensino da disciplina.	121	4
11 - Incentiva a participação em eventos e projetos sociais, acadêmicos, culturais e espirituais.	120	5
12 - Propõe atividades desafiadoras que estimulam a investigação.	121	4
13 - Revela respeito no relacionamento com os alunos e professores.	121	4
14 - Apresenta atitudes positivas com relação à instituição.	121	4

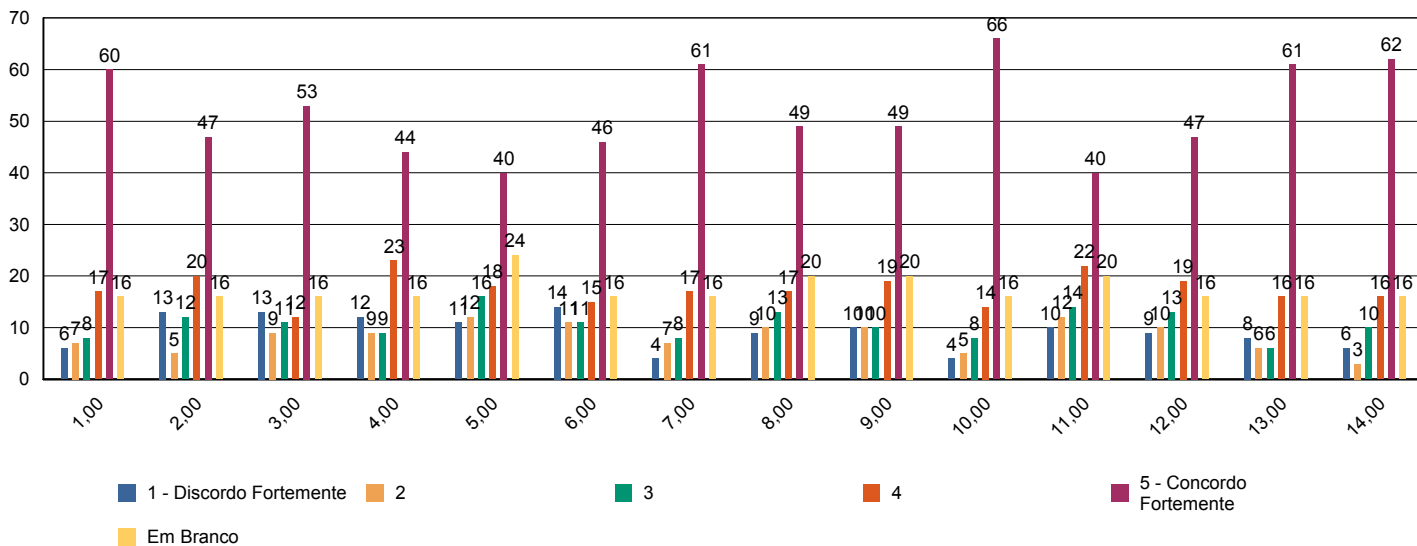



# Sistema de Avaliação Institucional

Avaliação	1º Avaliação Institucional de 2011		09/05/2011 à 12/08/2011
Localidade	Faculdade Adventista de Hortolândia   Hortolândia		
Curso	Sistemas de Informação		
Turma	Código	SC5NA	Matriculados 47
	Titulação	Bacharel em Sistemas de Informação	Participantes 25 avaliadores   53 %
Dimensão	7 - Infraestrutura Física e recursos de apoio		
Questionário	Quanto ao Sistema de Avaliação		

perguntas	total	brancos
1 - O que você achou desse sistema avaliativo institucional?	25	0

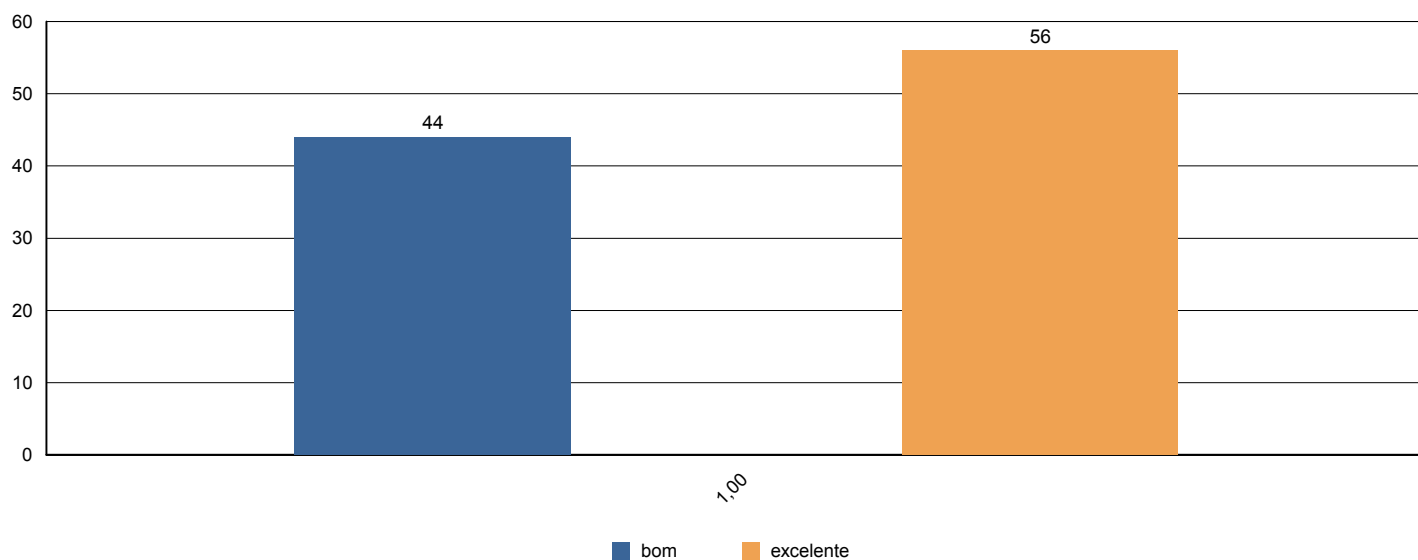



# Sistema de Avaliação Institucional

Avaliação	1º Avaliação Institucional de 2011		09/05/2011 à 12/08/2011
Localidade	Faculdade Adventista de Hortolândia   Hortolândia		
Curso	Sistemas de Informação		
Turma	Código	SC5NA	Matriculados 47
	Titulação	Bacharel em Sistemas de Informação	Participantes 25 avaliadores   53 %
Dimensão	2 - Políticas Acadêmicas		
Questionário	Quanto às condições pedagógicas do curso		

perguntas	total	brancos
1 - Contribuição das disciplinas para minha formação profissional.	25	0
2 - Programas de extensão.	23	2
3 - Programa de iniciação científica do meu curso.	24	1
4 - Processo de desenvolvimento do Trabalho de Conclusão de Curso (TCC).	23	2
5 - Apoio à participação de alunos em eventos científicos fora da Instituição.	22	3
6 - Apoio espiritual.	25	0
7 - Programa de Apoio ao Discente (PROAD).	20	5
8 - Harmonia e sincronismo entre as disciplinas	25	0
9 - O meu grau de satisfação com o curso, como um todo, é:	25	0

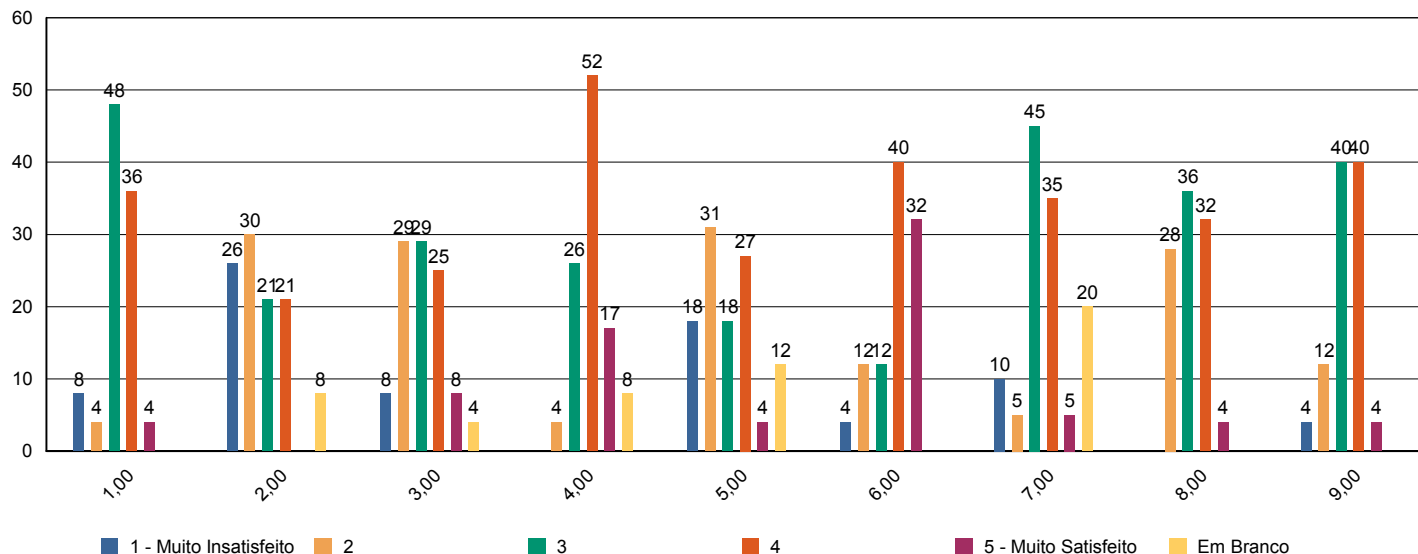





# Sistema de Avaliação Institucional

Avaliação	1º Avaliação Institucional de 2011		09/05/2011 à 12/08/2011
Localidade	Faculdade Adventista de Hortolândia   Hortolândia		
Curso	Sistemas de Informação		
Turma	Código <b>SC5NB</b>	Matriculados	<b>40</b>
	Titulação <b>Bacharel em Sistemas de Informação</b>	Participantes	<b>11 avaliadores   28 %</b>
Dimensão	<b>9 - Políticas de atendimento aos estudantes</b>		
Questionário	<b>Atendimento aos discentes</b>		

perguntas	total	brancos
1 - Atendimento e serviço da cantina	8	3
2 - Atendimento na biblioteca.	11	0
3 - Atendimento na secretaria.	11	0
4 - Atendimento do setor de finanças.	9	2
5 - Atendimento do setor de Bolsas de Estudo.	9	2

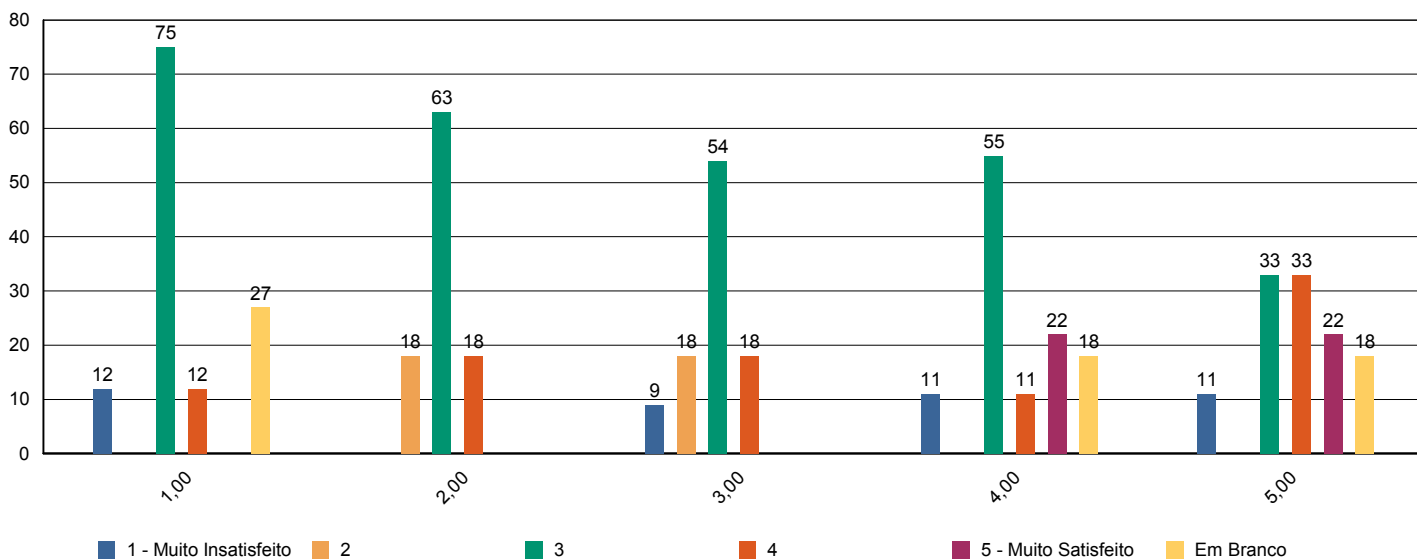



# Sistema de Avaliação Institucional

Avaliação	1º Avaliação Institucional de 2011		09/05/2011 à 12/08/2011
Localidade	Faculdade Adventista de Hortolândia   Hortolândia		
Curso	Sistemas de Informação		
Turma	Código <b>SC5NB</b>	Matriculados	<b>40</b>
	Titulação <b>Bacharel em Sistemas de Informação</b>	Participantes	<b>11 avaliadores   28 %</b>
Dimensão	<b>4 - Comunicação com a sociedade</b>		
Questionário	<b>Comunicação</b>		

perguntas	total	brancos
1 - Informações sobre procedimentos de rotina (matrículas, pagamentos, horários de funcionamento, calendário, etc.) são adequadamente divulgadas.	11	0
2 - Eventos promovidos pela instituição são adequadamente divulgados.	11	0

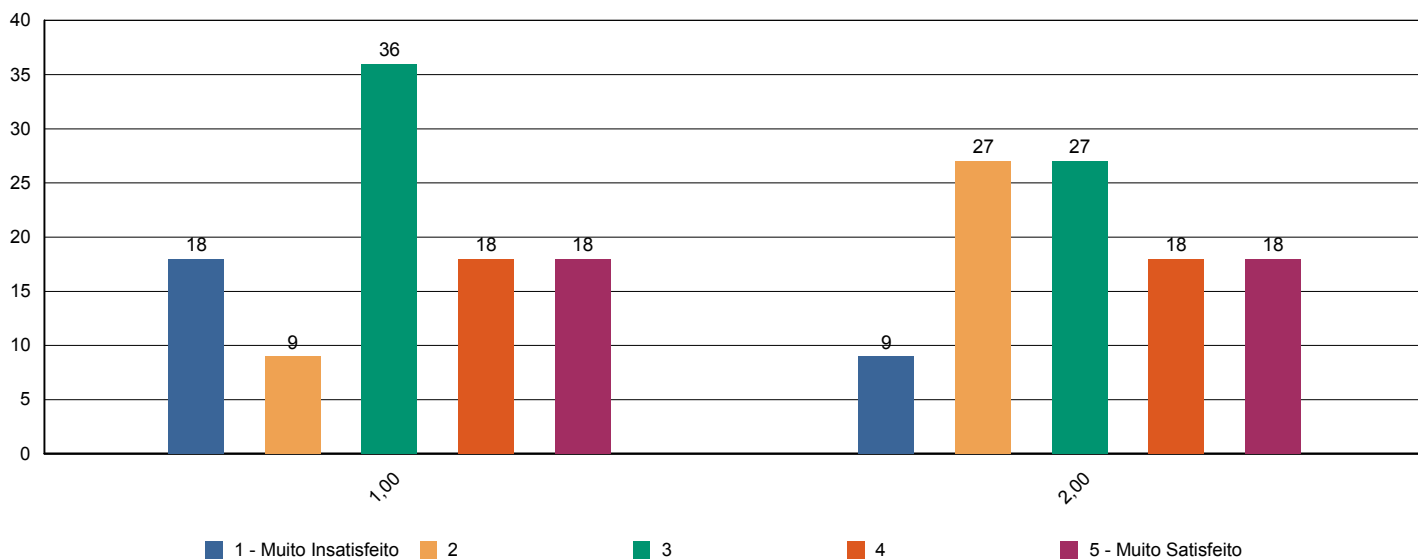



# Sistema de Avaliação Institucional

Avaliação	1º Avaliação Institucional de 2011		09/05/2011 à 12/08/2011
Localidade	Faculdade Adventista de Hortolândia   Hortolândia		
Curso	Sistemas de Informação		
Turma	Código	SC5NB	Matriculados 40
	Titulação	Bacharel em Sistemas de Informação	Participantes 11 avaliadores   28 %
Dimensão	6 - Organização e Gestão da Instituição		
Questionário	Coordenadoria do curso		

perguntas	total	brancos
1 - Disposição do coordenador para ouvir e orientar os alunos.	10	1
2 - Liderança do curso.	9	2

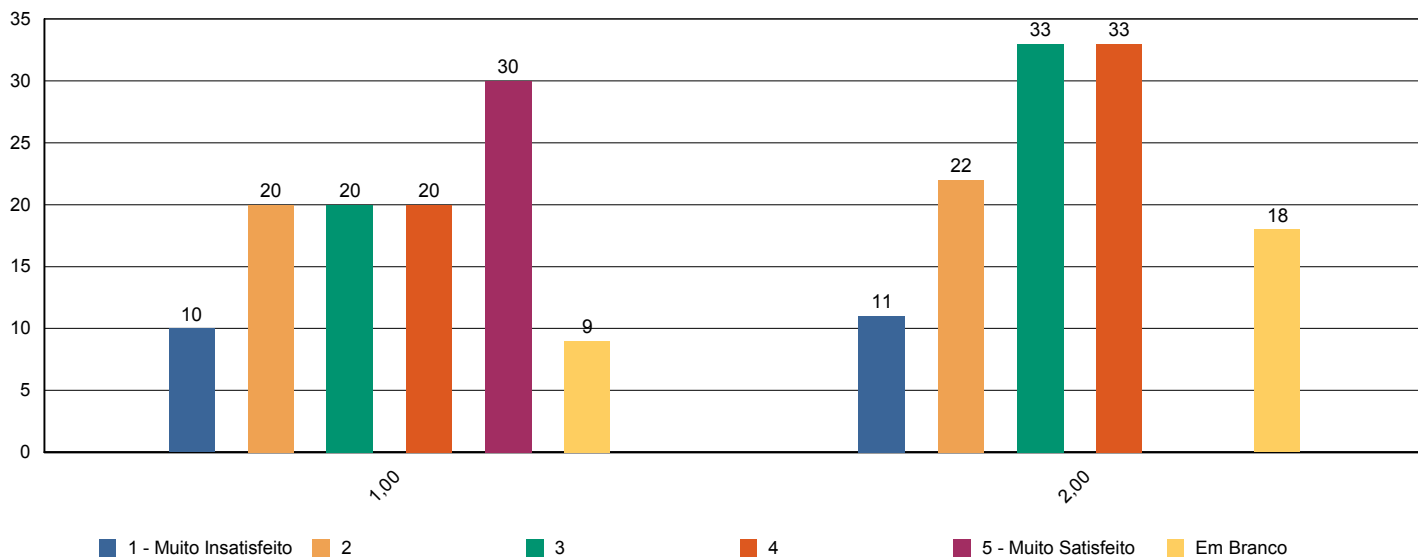



# Sistema de Avaliação Institucional

Avaliação	1º Avaliação Institucional de 2011		09/05/2011 à 12/08/2011
Localidade	Faculdade Adventista de Hortolândia   Hortolândia		
Curso	Sistemas de Informação		
Turma	Código	SC5NB	Matriculados 40
	Titulação	Bacharel em Sistemas de Informação	Participantes 11 avaliadores   28 %
Dimensão	7 - Infraestrutura Física e recursos de apoio		
Questionário	Infraestrutura		

perguntas	total	brancos
1 - Sala de aula	11	0
2 - Sanitários	11	0
3 - Cantina	10	1
4 - Espaços de convivência (centro de vivência, quadras, jardins, etc.)	9	2
5 - Livros, periódicos e outros materiais disponíveis na biblioteca.	10	1
6 - Laboratórios e outros espaços para atividades práticas.	11	0
7 - Acesso à Internet para pesquisa acadêmica.	11	0

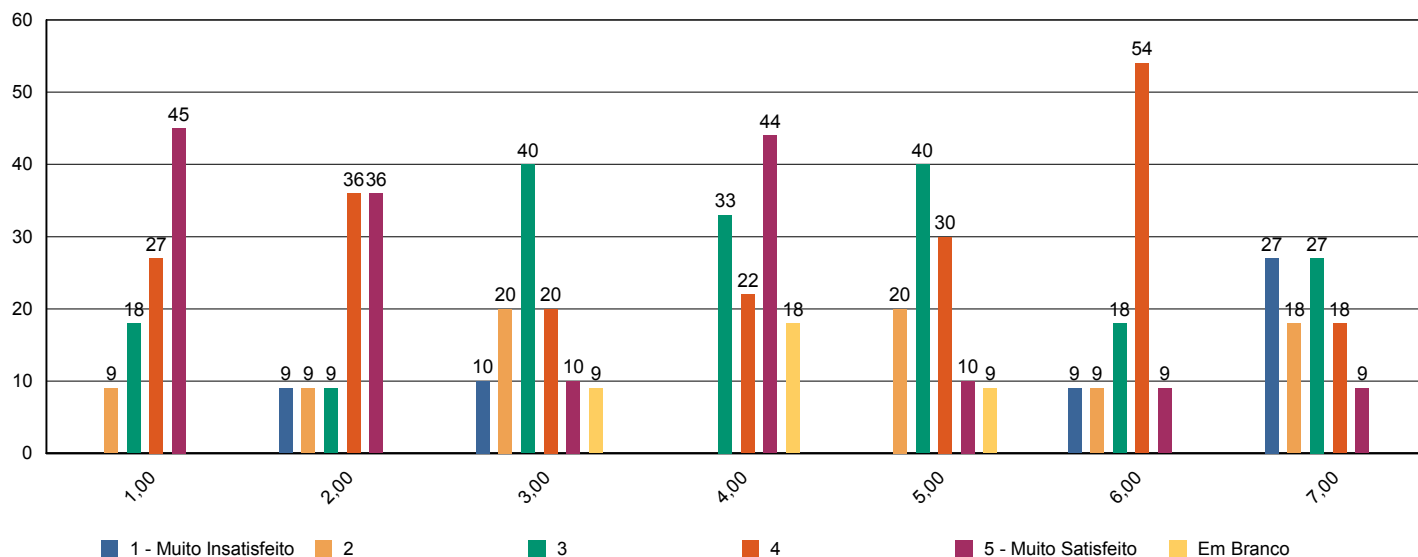



# Sistema de Avaliação Institucional

Avaliação	1º Avaliação Institucional de 2011		09/05/2011 à 12/08/2011
Localidade	Faculdade Adventista de Hortolândia   Hortolândia		
Curso	Sistemas de Informação		
Turma	Código	SC5NB	Matriculados 40
	Titulação	Bacharel em Sistemas de Informação	Participantes 11 avaliadores   28 %
Dimensão	2 - Políticas Acadêmicas		
Questionário	Quanto ao professor		

perguntas	total	brancos
1 - Cumpre o programa e cronograma da disciplina.	55	0
2 - Utiliza procedimentos de avaliação adequados.	54	1
3 - Revela domínio do conteúdo.	55	0
4 - Relaciona sua disciplina com as demais do curso.	53	2
5 - Relaciona os valores bíblico-cristãos com os conteúdos ensinados.	51	4
6 - Tem boa comunicação e aborda o conteúdo com clareza.	55	0
7 - Não falta e cumpre os horários de início e encerramento das aulas.	55	0
8 - Promove suas aulas com ritmo e bom aproveitamento de tempo.	55	0
9 - Valoriza a participação do aluno na aula.	53	2
10 - Apresenta no início do semestre o Plano de Ensino da disciplina.	55	0
11 - Incentiva a participação em eventos e projetos sociais, acadêmicos, culturais e espirituais.	51	4
12 - Propõe atividades desafiadoras que estimulam a investigação.	53	2
13 - Revela respeito no relacionamento com os alunos e professores.	55	0
14 - Apresenta atitudes positivas com relação à instituição.	54	1

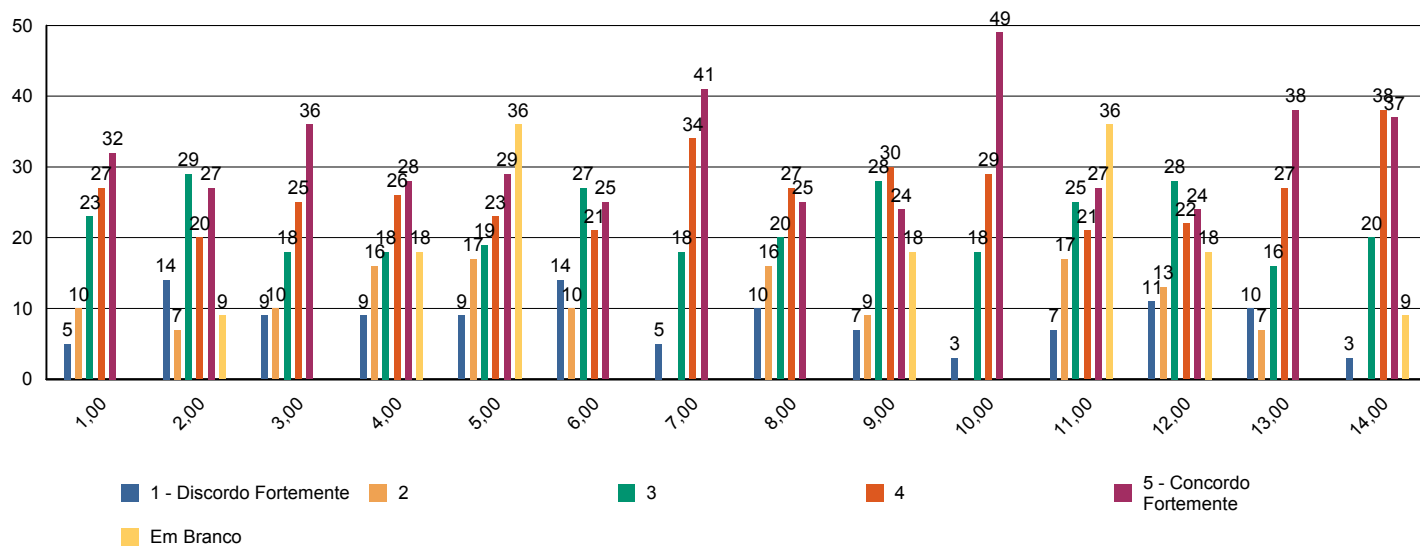



# Sistema de Avaliação Institucional

Avaliação	1º Avaliação Institucional de 2011		09/05/2011 à 12/08/2011
Localidade	Faculdade Adventista de Hortolândia   Hortolândia		
Curso	Sistemas de Informação		
Turma	Código <b>SC5NB</b>	Matriculados	<b>40</b>
	Titulação <b>Bacharel em Sistemas de Informação</b>	Participantes	<b>11 avaliadores   28 %</b>
Dimensão	<b>7 - Infraestrutura Física e recursos de apoio</b>		
Questionário	<b>Quanto ao Sistema de Avaliação</b>		

perguntas	total	brancos
1 - O que você achou desse sistema avaliativo institucional?	11	0

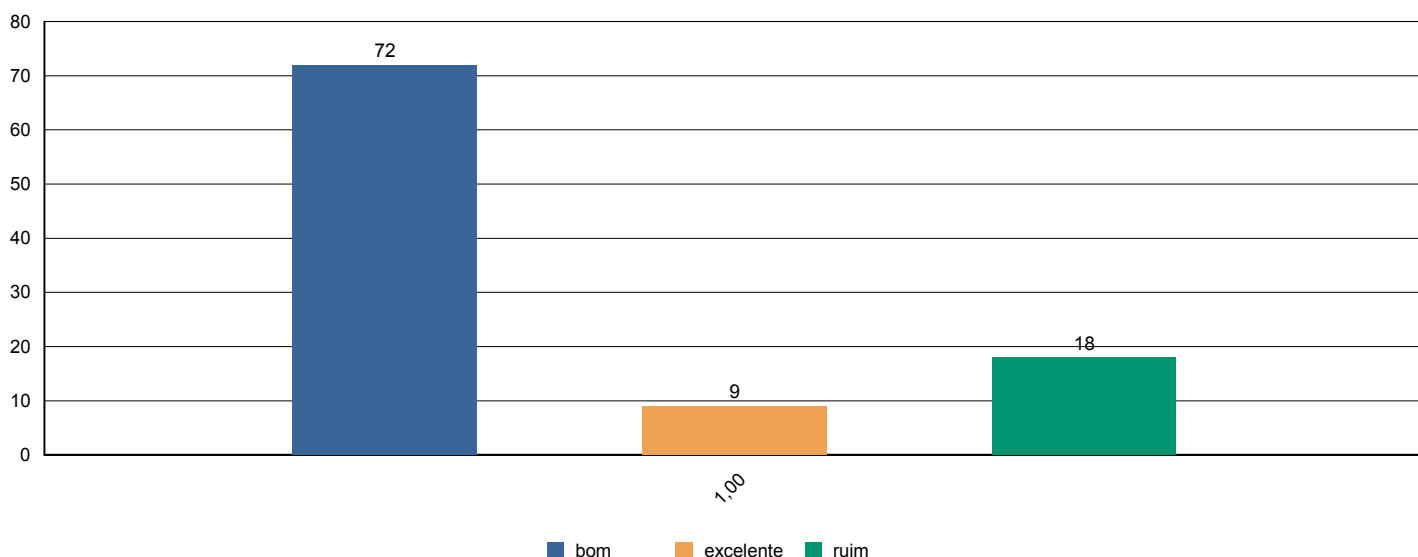



# Sistema de Avaliação Institucional

Avaliação	1º Avaliação Institucional de 2011		09/05/2011 à 12/08/2011
Localidade	Faculdade Adventista de Hortolândia   Hortolândia		
Curso	Sistemas de Informação		
Turma	Código	SC5NB	Matriculados 40
	Titulação	Bacharel em Sistemas de Informação	Participantes 11 avaliadores   28 %
Dimensão	2 - Políticas Acadêmicas		
Questionário	Quanto às condições pedagógicas do curso		

perguntas	total	brancos
1 - Contribuição das disciplinas para minha formação profissional.	11	0
2 - Programas de extensão.	8	3
3 - Programa de iniciação científica do meu curso.	11	0
4 - Processo de desenvolvimento do Trabalho de Conclusão de Curso (TCC).	8	3
5 - Apoio à participação de alunos em eventos científicos fora da Instituição.	10	1
6 - Apoio espiritual.	11	0
7 - Programa de Apoio ao Discente (PROAD).	8	3
8 - Harmonia e sincronismo entre as disciplinas	11	0
9 - O meu grau de satisfação com o curso, como um todo, é:	11	0

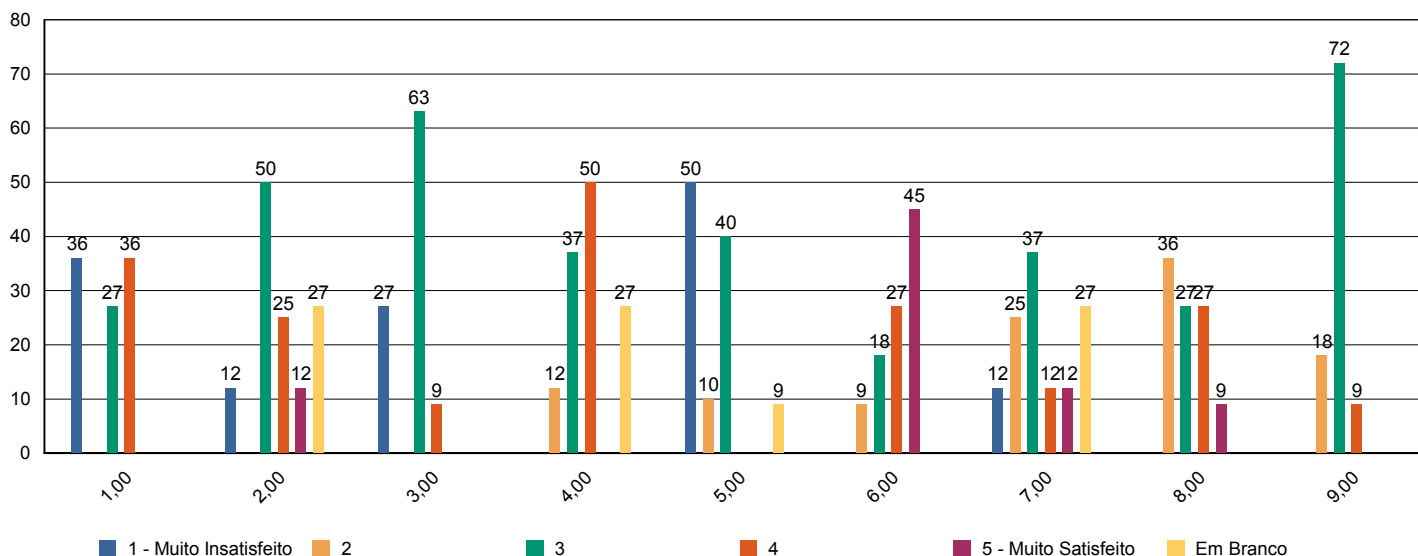



# Sistema de Avaliação Institucional

Avaliação	1º Avaliação Institucional de 2011		09/05/2011 à 12/08/2011
Localidade	Faculdade Adventista de Hortolândia   Hortolândia		
Curso	Sistemas de Informação		
Turma	Código <b>SC7NA</b>	Matriculados	<b>52</b>
	Titulação <b>Bacharel em Sistemas de Informação</b>	Participantes	<b>28 avaliadores   54 %</b>
Dimensão	<b>9 - Políticas de atendimento aos estudantes</b>		
Questionário	<b>Atendimento aos discentes</b>		

perguntas	total	brancos
1 - Atendimento e serviço da cantina	28	0
2 - Atendimento na biblioteca.	26	2
3 - Atendimento na secretaria.	28	0
4 - Atendimento do setor de finanças.	27	1
5 - Atendimento do setor de Bolsas de Estudo.	26	2

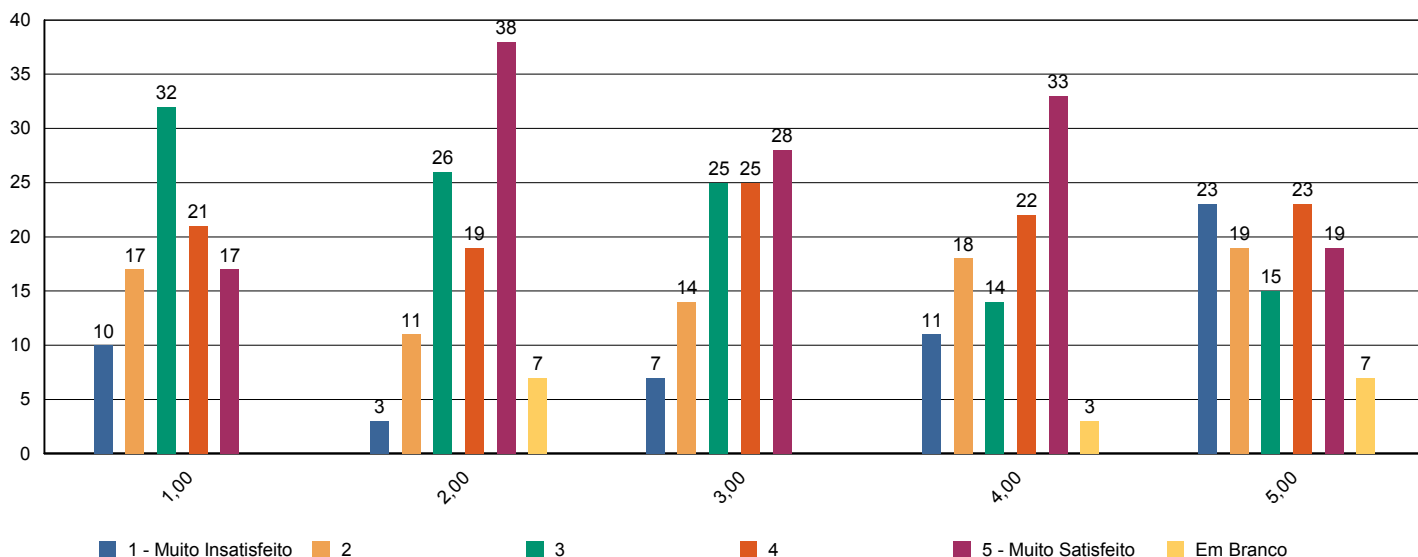





# Sistema de Avaliação Institucional

Avaliação	1º Avaliação Institucional de 2011		09/05/2011 à 12/08/2011
Localidade	Faculdade Adventista de Hortolândia   Hortolândia		
Curso	Sistemas de Informação		
Turma	Código <b>SC7NA</b>	Matriculados	<b>52</b>
	Titulação <b>Bacharel em Sistemas de Informação</b>	Participantes	<b>28 avaliadores   54 %</b>
Dimensão	<b>4 - Comunicação com a sociedade</b>		
Questionário	<b>Comunicação</b>		

perguntas	total	brancos
1 - Informações sobre procedimentos de rotina (matrículas, pagamentos, horários de funcionamento, calendário, etc.) são adequadamente divulgadas.	28	0
2 - Eventos promovidos pela instituição são adequadamente divulgados.	28	0

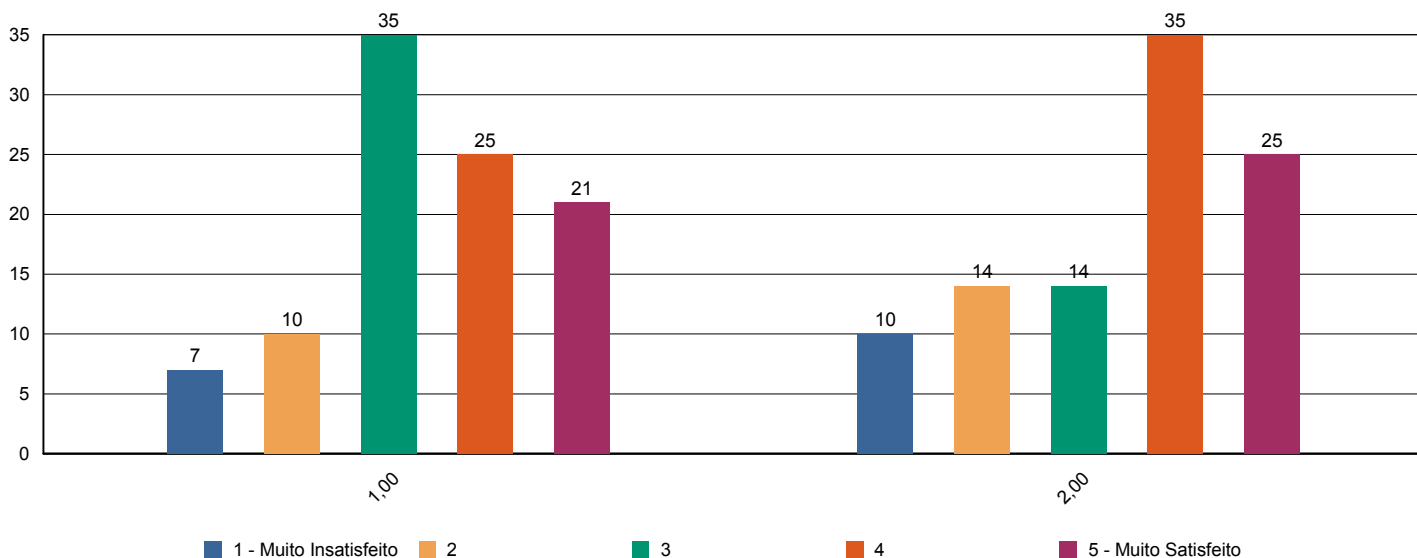



# Sistema de Avaliação Institucional

Avaliação	1º Avaliação Institucional de 2011		09/05/2011 à 12/08/2011
Localidade	Faculdade Adventista de Hortolândia   Hortolândia		
Curso	Sistemas de Informação		
Turma	Código <b>SC7NA</b>	Matriculados	<b>52</b>
	Titulação <b>Bacharel em Sistemas de Informação</b>	Participantes	<b>28 avaliadores   54 %</b>
Dimensão	<b>6 - Organização e Gestão da Instituição</b>		
Questionário	<b>Coordenadoria do curso</b>		

perguntas	total	brancos
1 - Disposição do coordenador para ouvir e orientar os alunos.	28	0
2 - Liderança do curso.	28	0

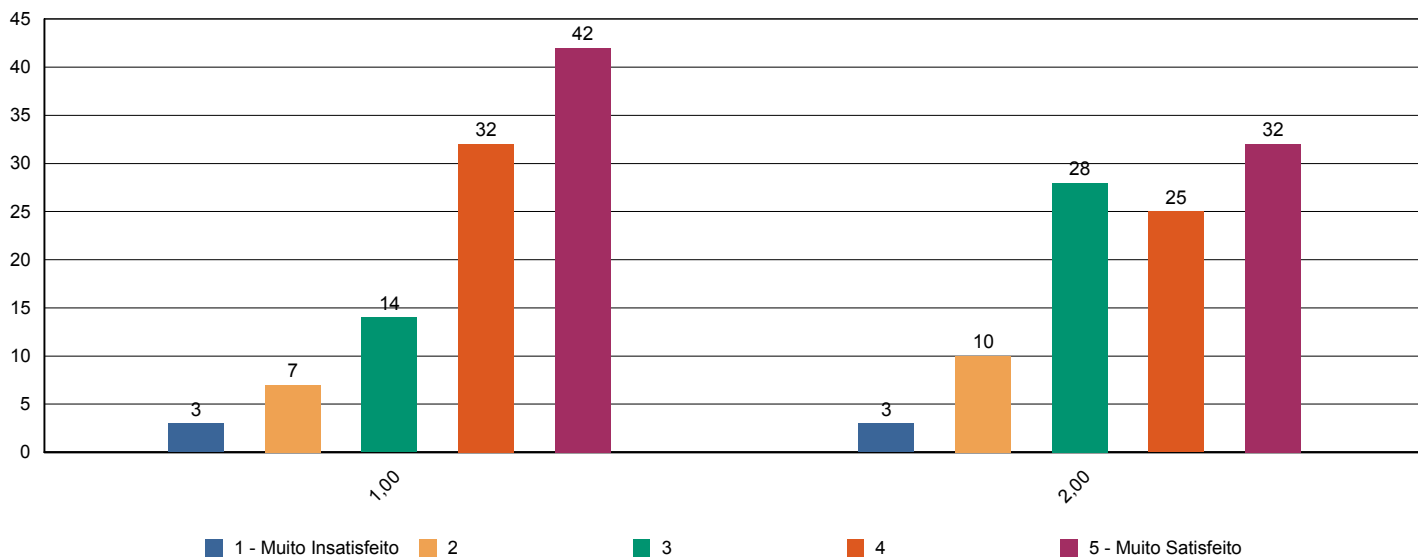



# Sistema de Avaliação Institucional

Avaliação	1º Avaliação Institucional de 2011		09/05/2011 à 12/08/2011
Localidade	Faculdade Adventista de Hortolândia   Hortolândia		
Curso	Sistemas de Informação		
Turma	Código	SC7NA	Matriculados 52
	Titulação	Bacharel em Sistemas de Informação	Participantes 28 avaliadores   54 %
Dimensão	7 - Infraestrutura Física e recursos de apoio		
Questionário	Infraestrutura		

perguntas	total	brancos
1 - Sala de aula	28	0
2 - Sanitários	28	0
3 - Cantina	28	0
4 - Espaços de convivência (centro de vivência, quadras, jardins, etc.)	28	0
5 - Livros, periódicos e outros materiais disponíveis na biblioteca.	27	1
6 - Laboratórios e outros espaços para atividades práticas.	28	0
7 - Acesso à Internet para pesquisa acadêmica.	28	0

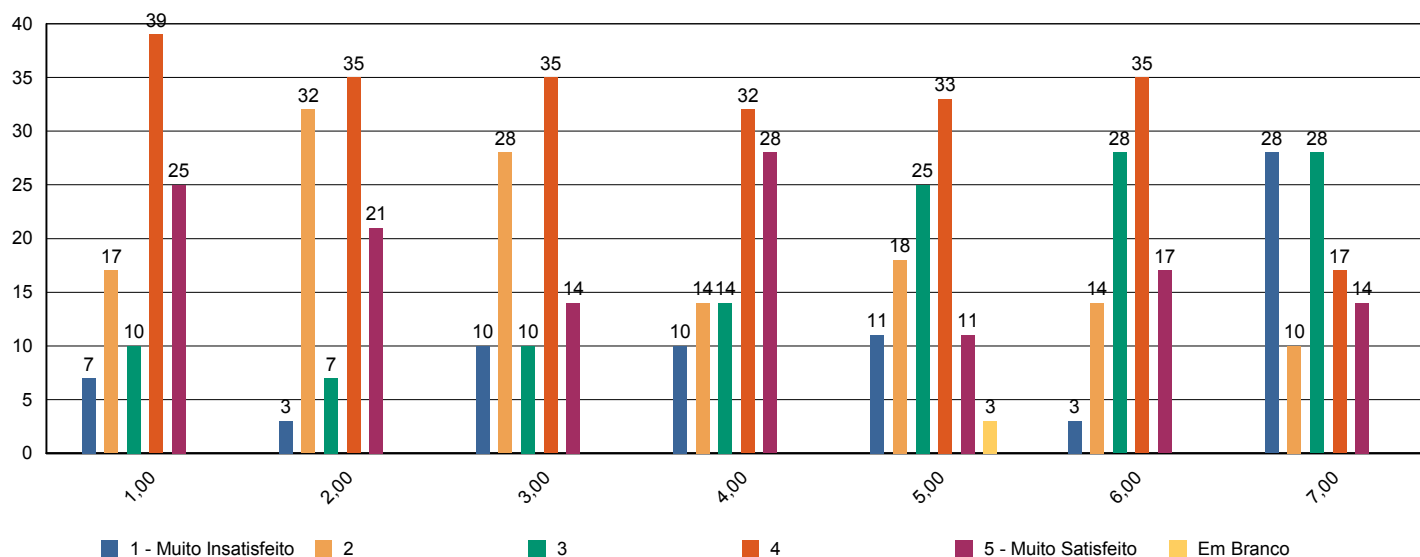



# Sistema de Avaliação Institucional

Avaliação	<b>1º Avaliação Institucional de 2011</b>		<b>09/05/2011 à 12/08/2011</b>	
Localidade	<b>Faculdade Adventista de Hortolândia   Hortolândia</b>			
Curso	<b>Sistemas de Informação</b>			
Turma	Código	<b>SC7NA</b>	Matriculados	<b>52</b>
	Titulação	<b>Bacharel em Sistemas de Informação</b>	Participantes	<b>28 avaliadores   54 %</b>
Dimensão	<b>2 - Políticas Acadêmicas</b>			
Questionário	<b>Quanto ao professor</b>			

perguntas	total	brancos
1 - Cumpre o programa e cronograma da disciplina.	165	3
2 - Utiliza procedimentos de avaliação adequados.	165	3
3 - Revela domínio do conteúdo.	165	3
4 - Relaciona sua disciplina com as demais do curso.	163	5
5 - Relaciona os valores bíblico-cristãos com os conteúdos ensinados.	164	4
6 - Tem boa comunicação e aborda o conteúdo com clareza.	165	3
7 - Não falta e cumpre os horários de início e encerramento das aulas.	165	3
8 - Promove suas aulas com ritmo e bom aproveitamento de tempo.	165	3
9 - Valoriza a participação do aluno na aula.	165	3
10 - Apresenta no início do semestre o Plano de Ensino da disciplina.	165	3
11 - Incentiva a participação em eventos e projetos sociais, acadêmicos, culturais e espirituais.	164	4
12 - Propõe atividades desafiadoras que estimulam a investigação.	164	4
13 - Revela respeito no relacionamento com os alunos e professores.	165	3
14 - Apresenta atitudes positivas com relação à instituição.	165	3

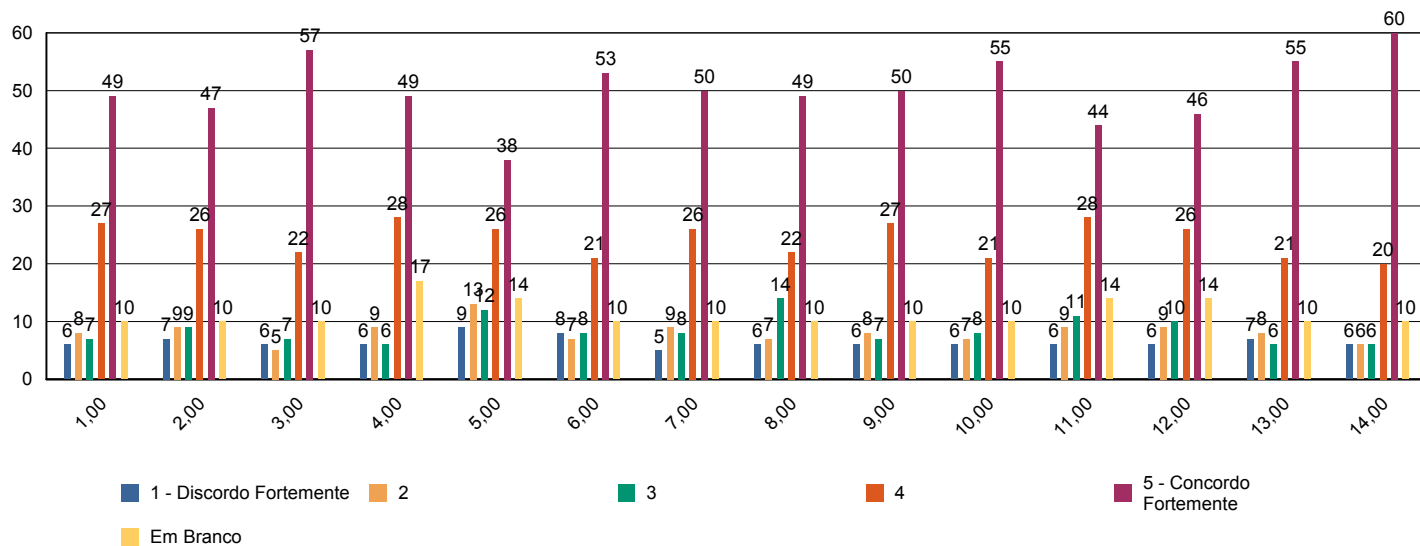



# Sistema de Avaliação Institucional

Avaliação	1º Avaliação Institucional de 2011		09/05/2011 à 12/08/2011
Localidade	Faculdade Adventista de Hortolândia   Hortolândia		
Curso	Sistemas de Informação		
Turma	Código <b>SC7NA</b>	Matriculados	<b>52</b>
	Titulação <b>Bacharel em Sistemas de Informação</b>	Participantes	<b>28 avaliadores   54 %</b>
Dimensão	<b>7 - Infraestrutura Física e recursos de apoio</b>		
Questionário	<b>Quanto ao Sistema de Avaliação</b>		

perguntas	total	brancos
1 - O que você achou desse sistema avaliativo institucional?	28	0

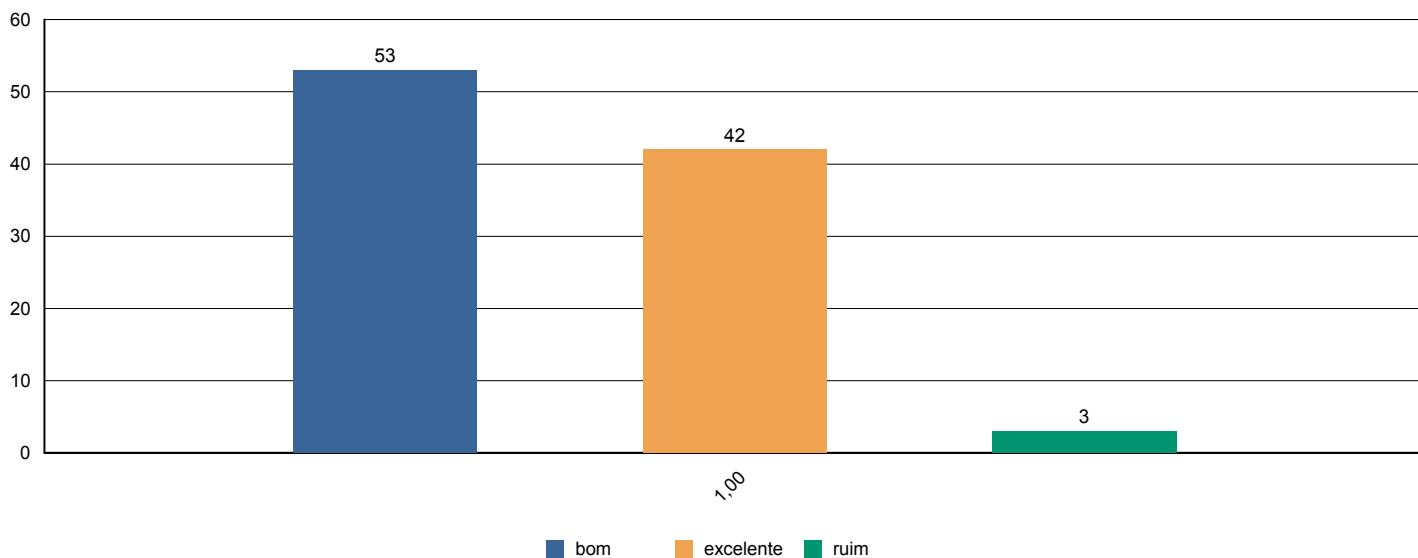



# Sistema de Avaliação Institucional

Avaliação	1º Avaliação Institucional de 2011		09/05/2011 à 12/08/2011
Localidade	Faculdade Adventista de Hortolândia   Hortolândia		
Curso	Sistemas de Informação		
Turma	Código	SC7NA	Matriculados 52
	Titulação	Bacharel em Sistemas de Informação	Participantes 28 avaliadores   54 %
Dimensão	2 - Políticas Acadêmicas		
Questionário	Quanto às condições pedagógicas do curso		

perguntas	total	brancos
1 - Contribuição das disciplinas para minha formação profissional.	28	0
2 - Programas de extensão.	26	2
3 - Programa de iniciação científica do meu curso.	26	2
4 - Processo de desenvolvimento do Trabalho de Conclusão de Curso (TCC).	27	1
5 - Apoio à participação de alunos em eventos científicos fora da Instituição.	27	1
6 - Apoio espiritual.	27	1
7 - Programa de Apoio ao Discente (PROAD).	27	1
8 - Harmonia e sincronismo entre as disciplinas	28	0
9 - O meu grau de satisfação com o curso, como um todo, é:	28	0

