

Sistema de Avaliação Institucional

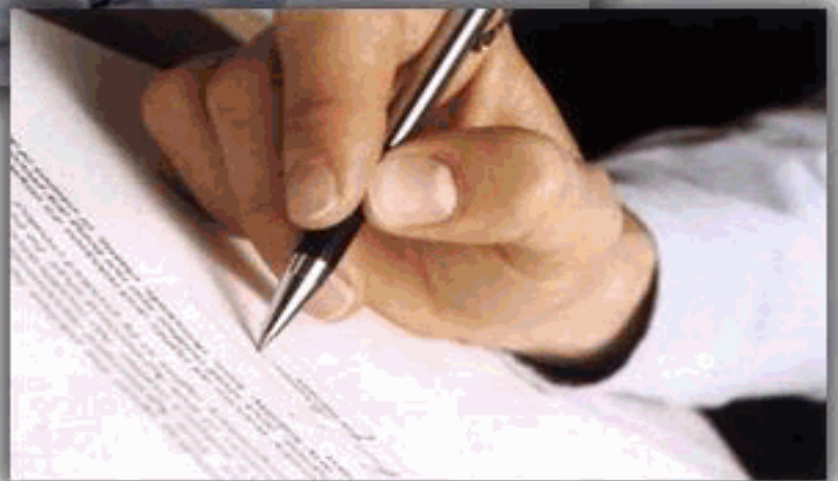



Sistema de Avaliação Institucional

Avaliação	1º Avaliação Institucional de 2011	09/05/2011 à 12/08/2011
Localidade	UNASP Engenheiro Coelho	
Curso	Ciências Contábeis	Participantes 101
Dimensão	9 - Políticas de atendimento aos estudantes	
Questionário	Atendimento aos discentes	

perguntas	total	brancos
1 - Atendimento e serviço da cantina	93	8
2 - Atendimento na biblioteca.	100	1
3 - Atendimento na secretaria.	100	1
4 - Atendimento do setor de finanças.	99	2
5 - Atendimento do setor de Bolsas de Estudo.	92	9

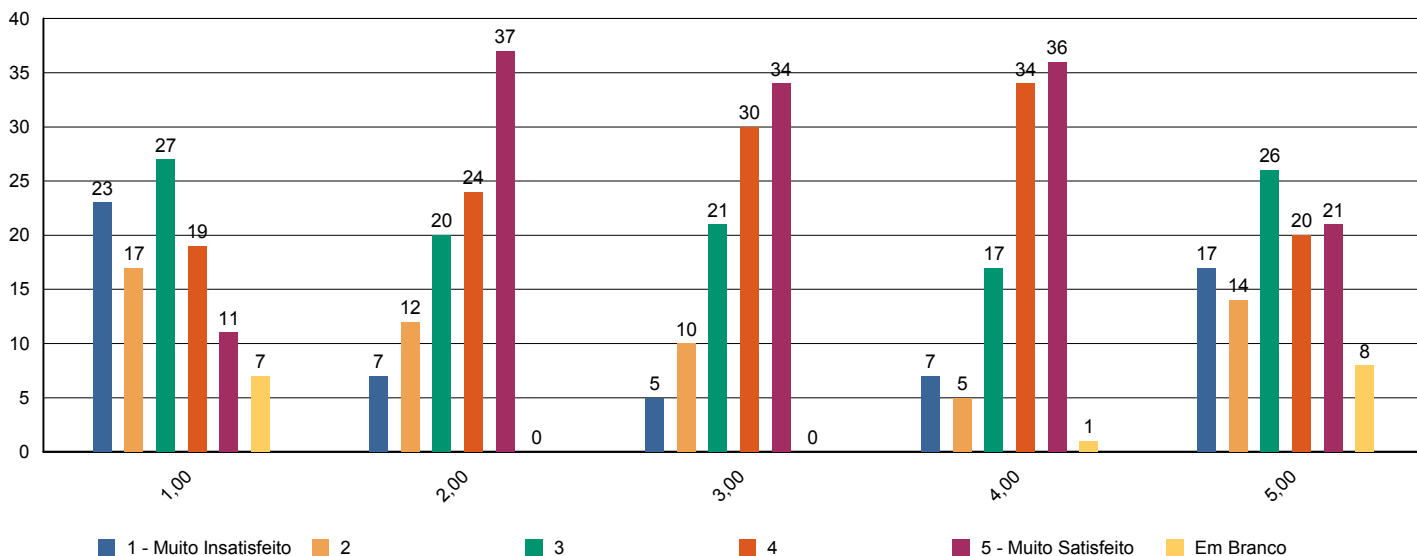



Sistema de Avaliação Institucional

Avaliação	1º Avaliação Institucional de 2011	09/05/2011 à 12/08/2011
Localidade	UNASP Engenheiro Coelho	
Curso	Ciências Contábeis	Participantes 101
Dimensão	4 - Comunicação com a sociedade	
Questionário	Comunicação	

perguntas	total	brancos
1 - Informações sobre procedimentos de rotina (matrículas, pagamentos, horários de funcionamento, calendário, etc.) são adequadamente divulgadas.	98	3
2 - Eventos promovidos pela instituição são adequadamente divulgados.	99	2

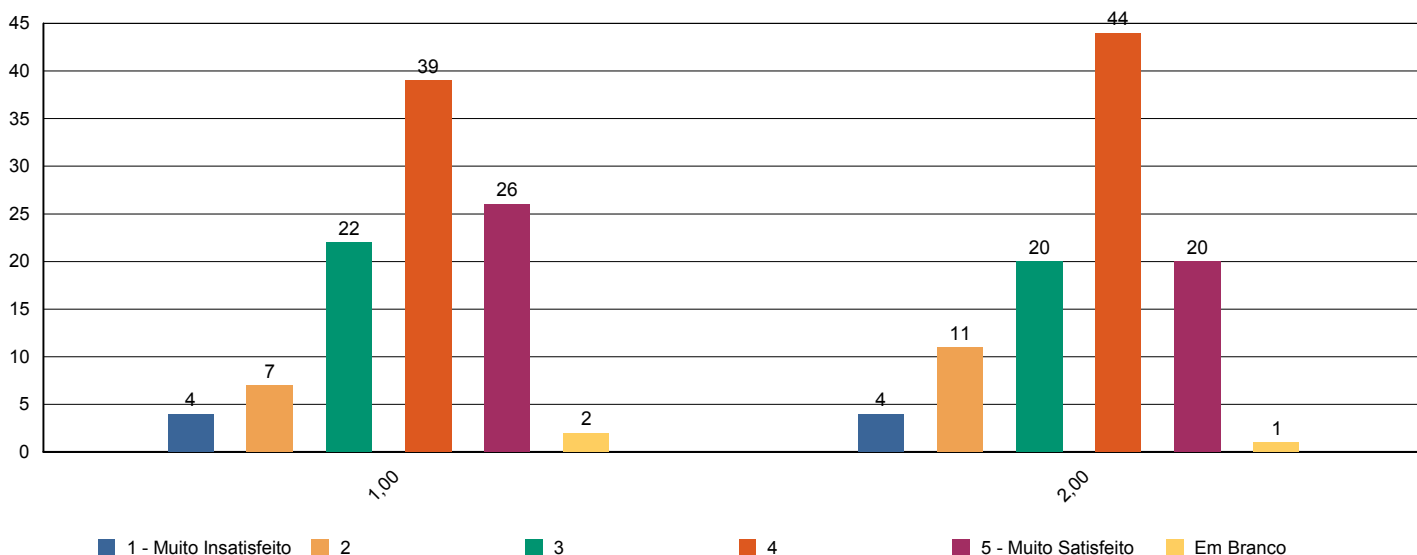



Sistema de Avaliação Institucional

Avaliação	1º Avaliação Institucional de 2011	09/05/2011 à 12/08/2011
Localidade	UNASP Engenheiro Coelho	
Curso	Ciências Contábeis	Participantes 101
Dimensão	6 - Organização e Gestão da Instituição	
Questionário	Coordenadoria do curso	

perguntas	total	brancos
1 - Disposição do coordenador para ouvir e orientar os alunos.	101	0
2 - Liderança do curso.	100	1

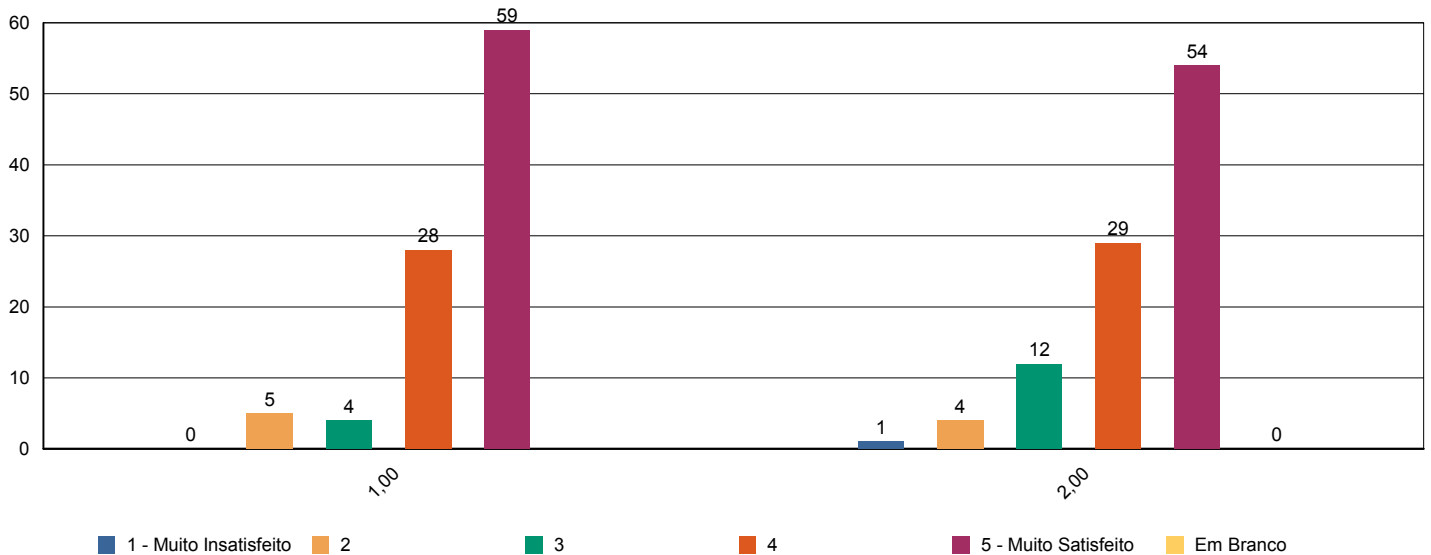



Sistema de Avaliação Institucional

Avaliação	1º Avaliação Institucional de 2011	09/05/2011 à 12/08/2011
Localidade	UNASP Engenheiro Coelho	
Curso	Ciências Contábeis	Participantes 101
Dimensão	7 - Infraestrutura Física e recursos de apoio	
Questionário	Infraestrutura	

perguntas	total	brancos
1 - Sala de aula	100	1
2 - Sanitários	101	0
3 - Cantina	96	5
4 - Espaços de convivência (centro de vivência, quadras, jardins, etc.)	95	6
5 - Livros, periódicos e outros materiais disponíveis na biblioteca.	101	0
6 - Laboratórios e outros espaços para atividades práticas.	101	0
7 - Acesso à Internet para pesquisa acadêmica.	100	1

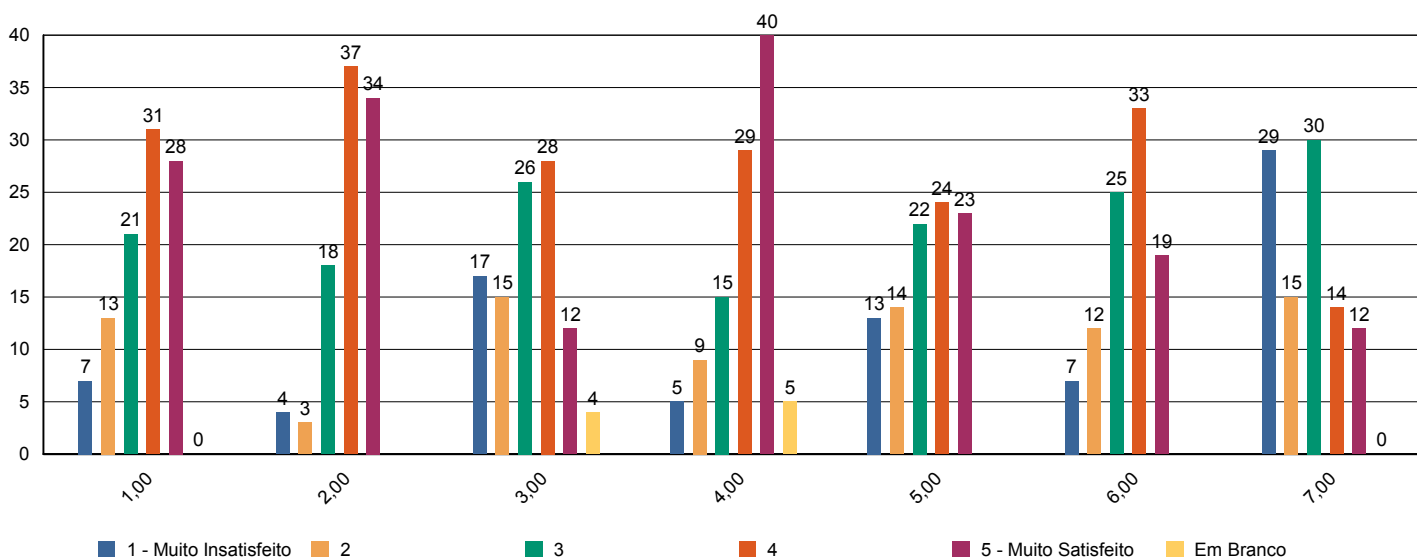



Sistema de Avaliação Institucional

Avaliação	1º Avaliação Institucional de 2011	09/05/2011 à 12/08/2011
Localidade	UNASP Engenheiro Coelho	
Curso	Ciências Contábeis	Participantes 101
Dimensão	2 - Políticas Acadêmicas	
Questionário	Quanto ao professor	

perguntas	total	brancos
1 - Cumpre o programa e cronograma da disciplina.	769	44
2 - Utiliza procedimentos de avaliação adequados.	768	45
3 - Revela domínio do conteúdo.	768	45
4 - Relaciona sua disciplina com as demais do curso.	760	53
5 - Relaciona os valores bíblico-cristãos com os conteúdos ensinados.	758	55
6 - Tem boa comunicação e aborda o conteúdo com clareza.	766	47
7 - Não falta e cumpre os horários de início e encerramento das aulas.	767	46
8 - Promove suas aulas com ritmo e bom aproveitamento de tempo.	763	50
9 - Valoriza a participação do aluno na aula.	756	57
10 - Apresenta no início do semestre o Plano de Ensino da disciplina.	762	51
11 - Incentiva a participação em eventos e projetos sociais, acadêmicos, culturais e espirituais.	753	60
12 - Propõe atividades desafiadoras que estimulam a investigação.	758	55
13 - Revela respeito no relacionamento com os alunos e professores.	768	45
14 - Apresenta atitudes positivas com relação à instituição.	763	50

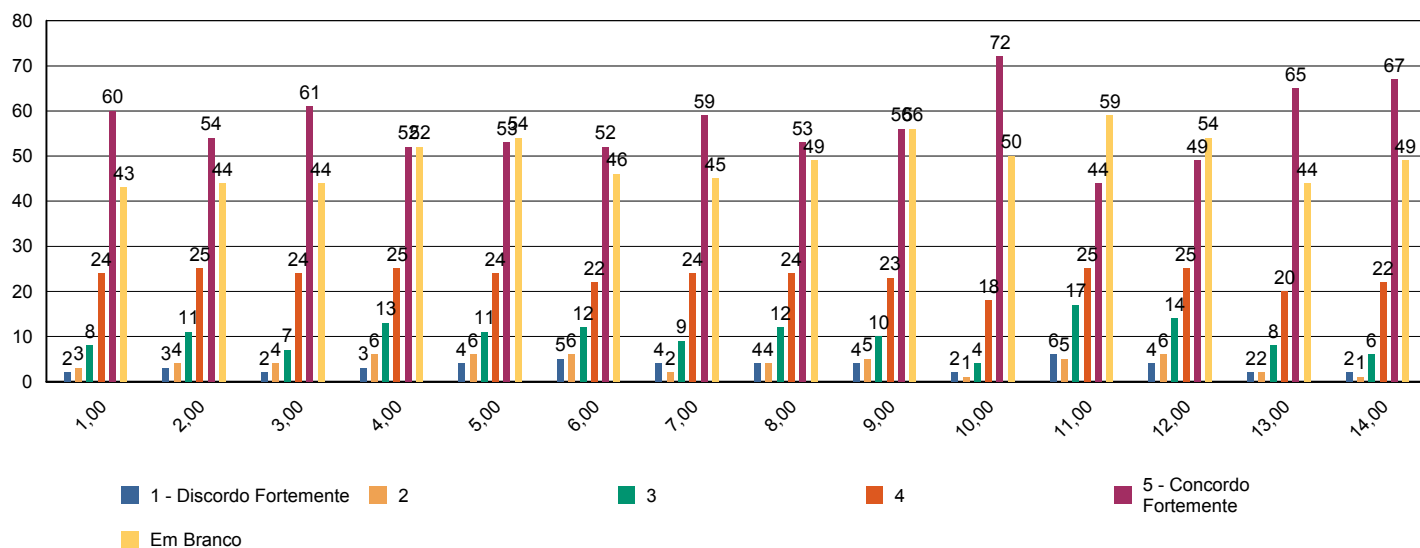



Sistema de Avaliação Institucional

Avaliação	1º Avaliação Institucional de 2011	09/05/2011 à 12/08/2011
Localidade	UNASP Engenheiro Coelho	
Curso	Ciências Contábeis	Participantes 101
Dimensão	7 - Infraestrutura Física e recursos de apoio	
Questionário	Quanto ao Sistema de Avaliação	

perguntas	total	brancos
1 - O que você achou desse sistema avaliativo institucional?	101	0

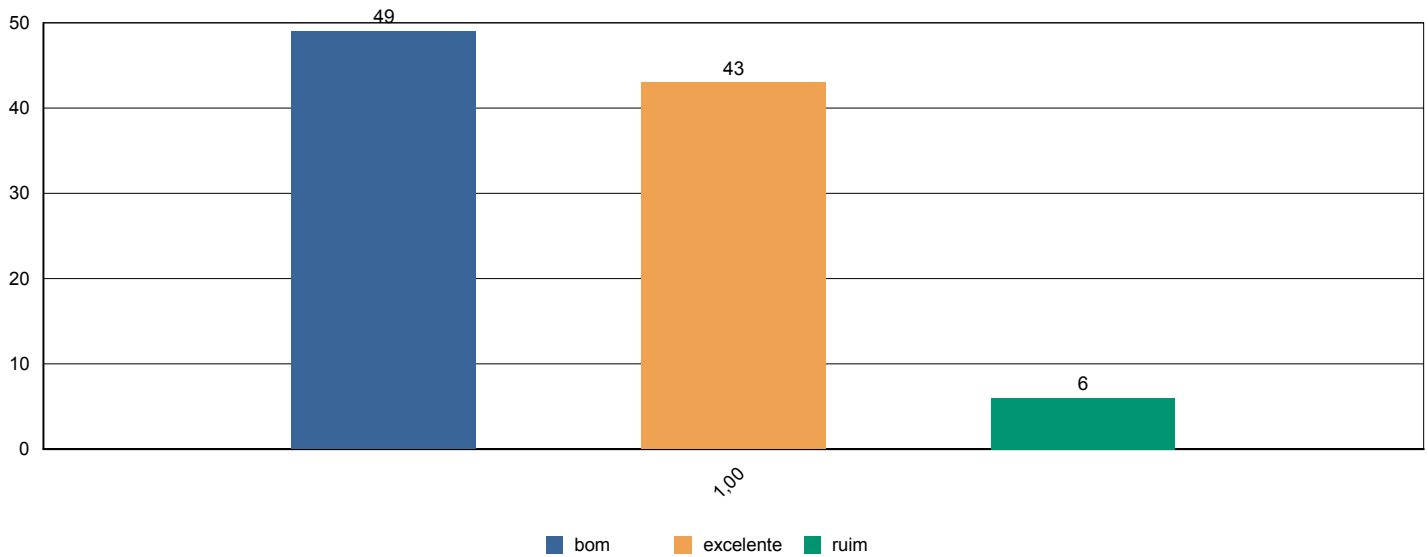



Sistema de Avaliação Institucional

Avaliação	1º Avaliação Institucional de 2011	09/05/2011 à 12/08/2011
Localidade	UNASP Engenheiro Coelho	
Curso	Ciências Contábeis	Participantes 101
Dimensão	2 - Políticas Acadêmicas	
Questionário	Quanto às condições pedagógicas do curso	

perguntas	total	brancos
1 - Contribuição das disciplinas para minha formação profissional.	101	0
2 - Programas de extensão.	92	9
3 - Programa de iniciação científica do meu curso.	77	24
4 - Processo de desenvolvimento do Trabalho de Conclusão de Curso (TCC).	70	31
5 - Apoio à participação de alunos em eventos científicos fora da Instituição.	89	12
6 - Apoio espiritual.	96	5
7 - Programa de Apoio ao Discente (PROAD).	88	13
8 - Harmonia e sincronismo entre as disciplinas	98	3
9 - O meu grau de satisfação com o curso, como um todo, é:	99	2

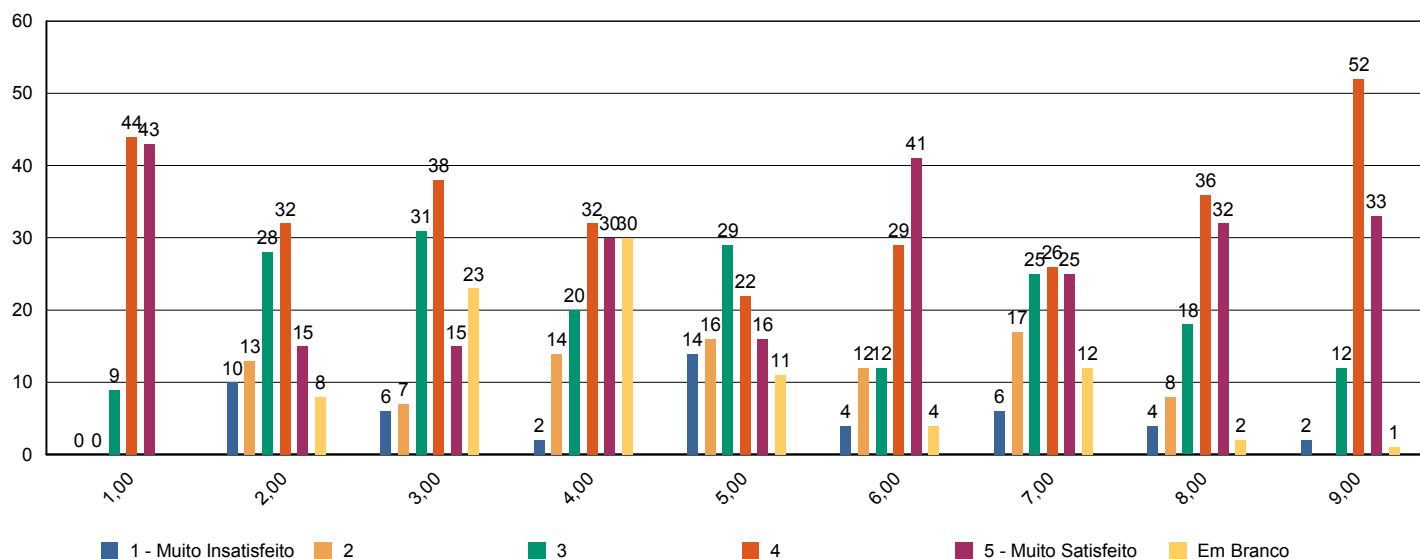



Sistema de Avaliação Institucional

Avaliação	1º Avaliação Institucional de 2011	09/05/2011 à 12/08/2011
Localidade	UNASP Engenheiro Coelho	
Curso	Comunicação Social	Participantes 61
Dimensão	9 - Políticas de atendimento aos estudantes	
Questionário	Atendimento aos discentes	

perguntas	total	brancos
1 - Atendimento e serviço da cantina	56	5
2 - Atendimento na biblioteca.	60	1
3 - Atendimento na secretaria.	60	1
4 - Atendimento do setor de finanças.	61	0
5 - Atendimento do setor de Bolsas de Estudo.	58	3

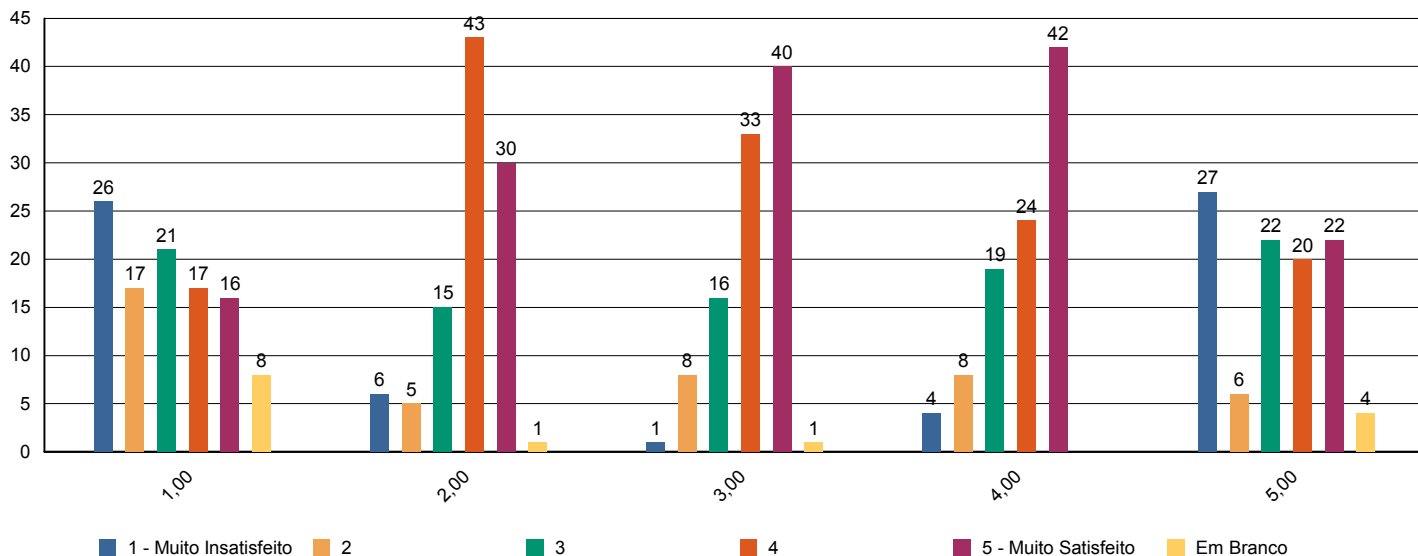



Sistema de Avaliação Institucional

Avaliação	1º Avaliação Institucional de 2011	09/05/2011 à 12/08/2011
Localidade	UNASP Engenheiro Coelho	
Curso	Comunicação Social	Participantes 61
Dimensão	4 - Comunicação com a sociedade	
Questionário	Comunicação	

perguntas	total	brancos
1 - Informações sobre procedimentos de rotina (matrículas, pagamentos, horários de funcionamento, calendário, etc.) são adequadamente divulgadas.	61	0
2 - Eventos promovidos pela instituição são adequadamente divulgados.	61	0

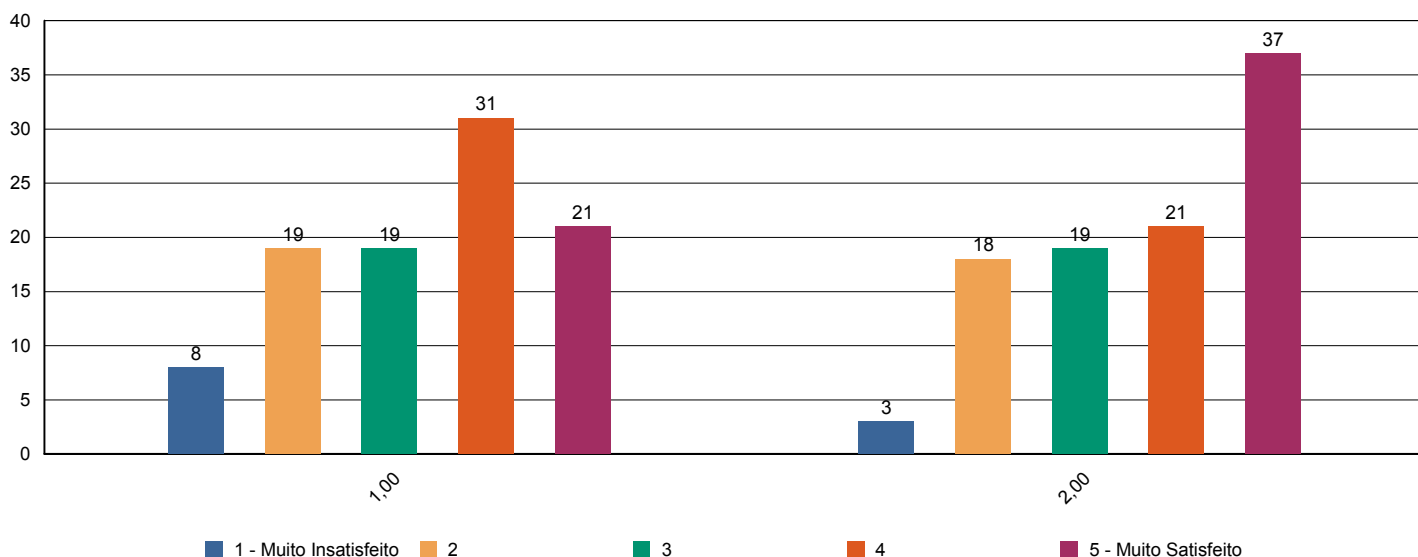



Sistema de Avaliação Institucional

Avaliação	1º Avaliação Institucional de 2011	09/05/2011 à 12/08/2011
Localidade	UNASP Engenheiro Coelho	
Curso	Comunicação Social	Participantes 61
Dimensão	6 - Organização e Gestão da Instituição	
Questionário	Coordenadoria do curso	

perguntas	total	brancos
1 - Disposição do coordenador para ouvir e orientar os alunos.	55	6
2 - Liderança do curso.	59	2

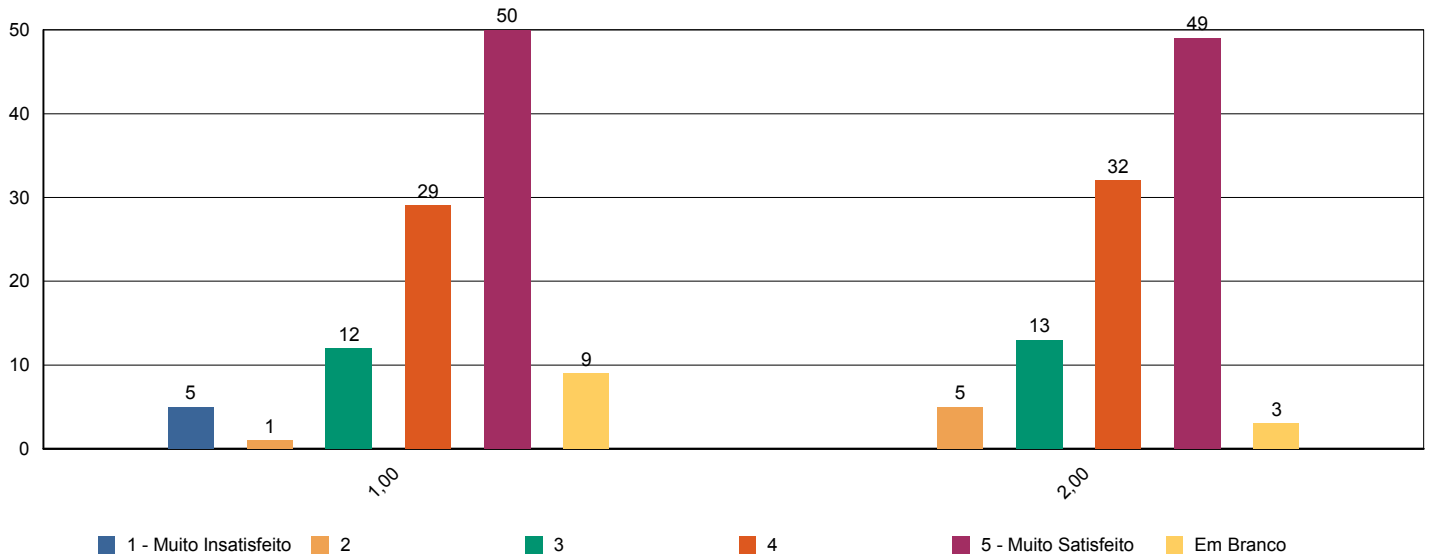



Sistema de Avaliação Institucional

Avaliação	1º Avaliação Institucional de 2011	09/05/2011 à 12/08/2011
Localidade	UNASP Engenheiro Coelho	
Curso	Comunicação Social	Participantes 61
Dimensão	7 - Infraestrutura Física e recursos de apoio	
Questionário	Infraestrutura	

perguntas	total	brancos
1 - Sala de aula	60	1
2 - Sanitários	61	0
3 - Cantina	55	6
4 - Espaços de convivência (centro de vivência, quadras, jardins, etc.)	56	5
5 - Livros, periódicos e outros materiais disponíveis na biblioteca.	60	1
6 - Laboratórios e outros espaços para atividades práticas.	61	0
7 - Acesso à Internet para pesquisa acadêmica.	60	1

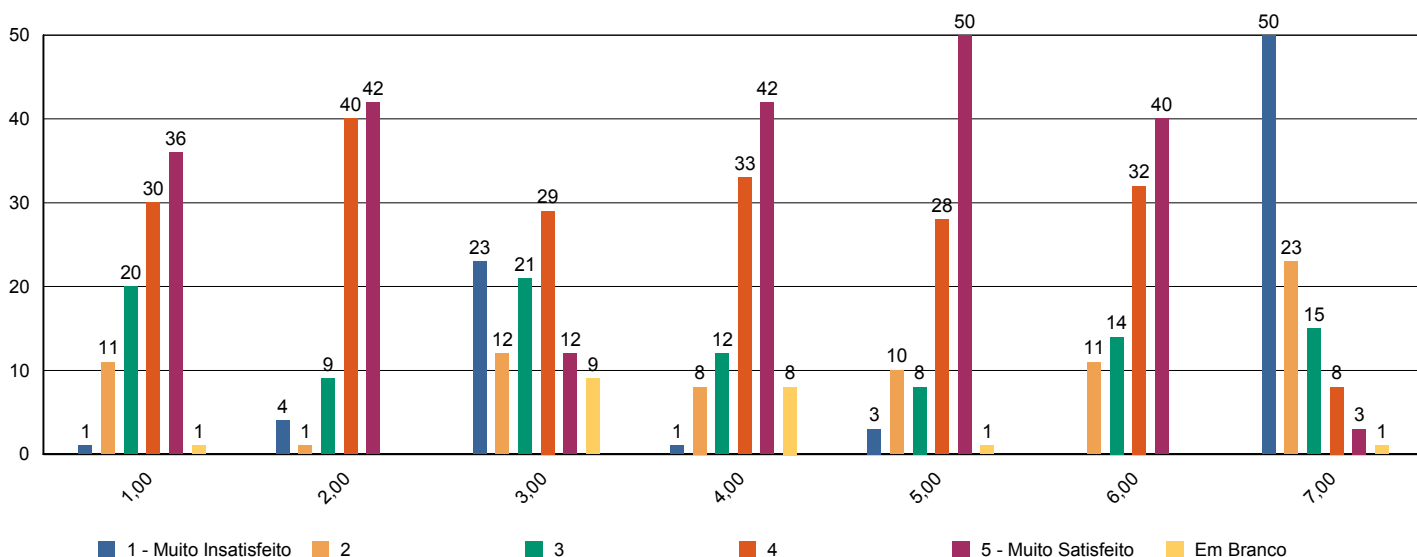



Sistema de Avaliação Institucional

Avaliação	1º Avaliação Institucional de 2011	09/05/2011 à 12/08/2011
Localidade	UNASP Engenheiro Coelho	
Curso	Comunicação Social	Participantes 61
Dimensão	2 - Políticas Acadêmicas	
Questionário	Quanto ao professor	

perguntas	total	brancos
1 - Cumpre o programa e cronograma da disciplina.	468	60
2 - Utiliza procedimentos de avaliação adequados.	467	61
3 - Revela domínio do conteúdo.	467	61
4 - Relaciona sua disciplina com as demais do curso.	460	68
5 - Relaciona os valores bíblico-cristãos com os conteúdos ensinados.	459	69
6 - Tem boa comunicação e aborda o conteúdo com clareza.	468	60
7 - Não falta e cumpre os horários de início e encerramento das aulas.	468	60
8 - Promove suas aulas com ritmo e bom aproveitamento de tempo.	467	61
9 - Valoriza a participação do aluno na aula.	465	63
10 - Apresenta no início do semestre o Plano de Ensino da disciplina.	462	66
11 - Incentiva a participação em eventos e projetos sociais, acadêmicos, culturais e espirituais.	466	62
12 - Propõe atividades desafiadoras que estimulam a investigação.	465	63
13 - Revela respeito no relacionamento com os alunos e professores.	468	60
14 - Apresenta atitudes positivas com relação à instituição.	469	59

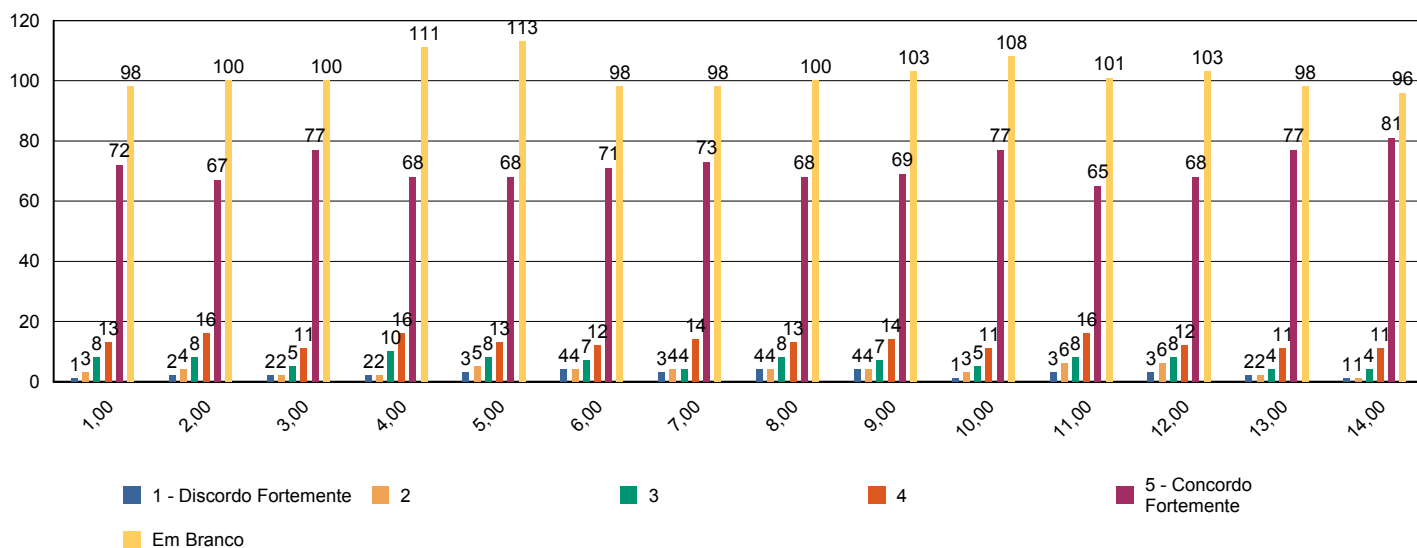



Sistema de Avaliação Institucional

Avaliação	1º Avaliação Institucional de 2011	09/05/2011 à 12/08/2011
Localidade	UNASP Engenheiro Coelho	
Curso	Comunicação Social	Participantes 61
Dimensão	7 - Infraestrutura Física e recursos de apoio	
Questionário	Quanto ao Sistema de Avaliação	

perguntas	total	brancos
1 - O que você achou desse sistema avaliativo institucional?	61	0

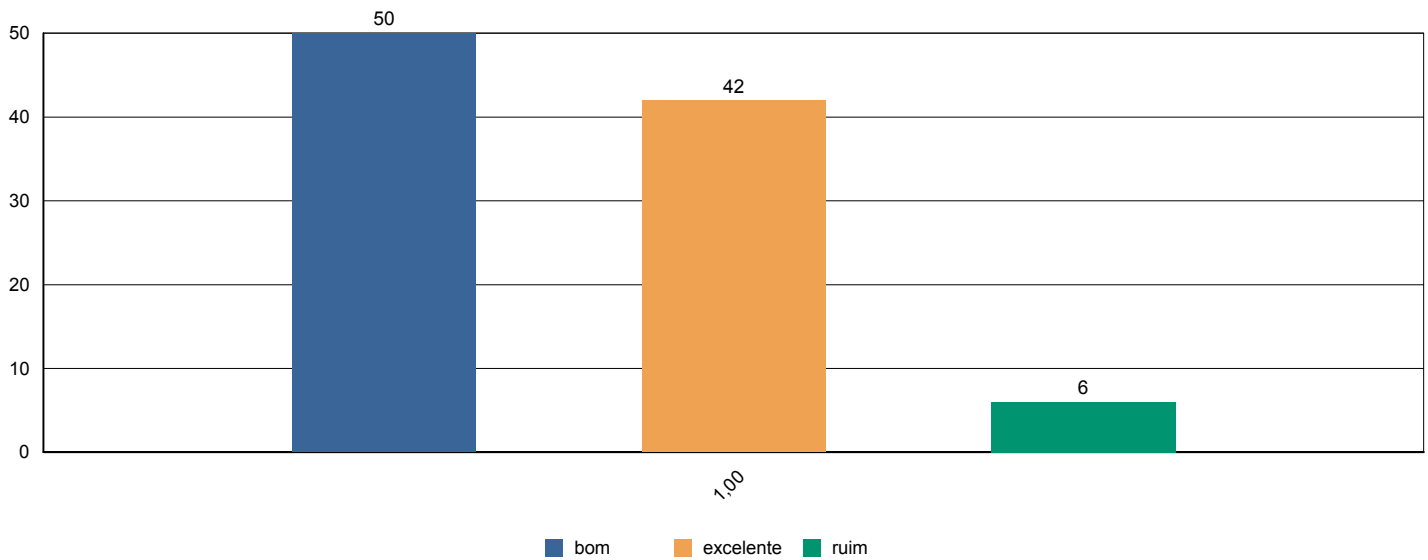



Sistema de Avaliação Institucional

Avaliação	1º Avaliação Institucional de 2011	09/05/2011 à 12/08/2011
Localidade	UNASP Engenheiro Coelho	
Curso	Comunicação Social	Participantes 61
Dimensão	2 - Políticas Acadêmicas	
Questionário	Quanto às condições pedagógicas do curso	

perguntas	total	brancos
1 - Contribuição das disciplinas para minha formação profissional.	61	0
2 - Programas de extensão.	61	0
3 - Programa de iniciação científica do meu curso.	53	8
4 - Processo de desenvolvimento do Trabalho de Conclusão de Curso (TCC).	34	27
5 - Apoio à participação de alunos em eventos científicos fora da Instituição.	56	5
6 - Apoio espiritual.	59	2
7 - Programa de Apoio ao Discente (PROAD).	56	5
8 - Harmonia e sincronismo entre as disciplinas	61	0
9 - O meu grau de satisfação com o curso, como um todo, é:	61	0

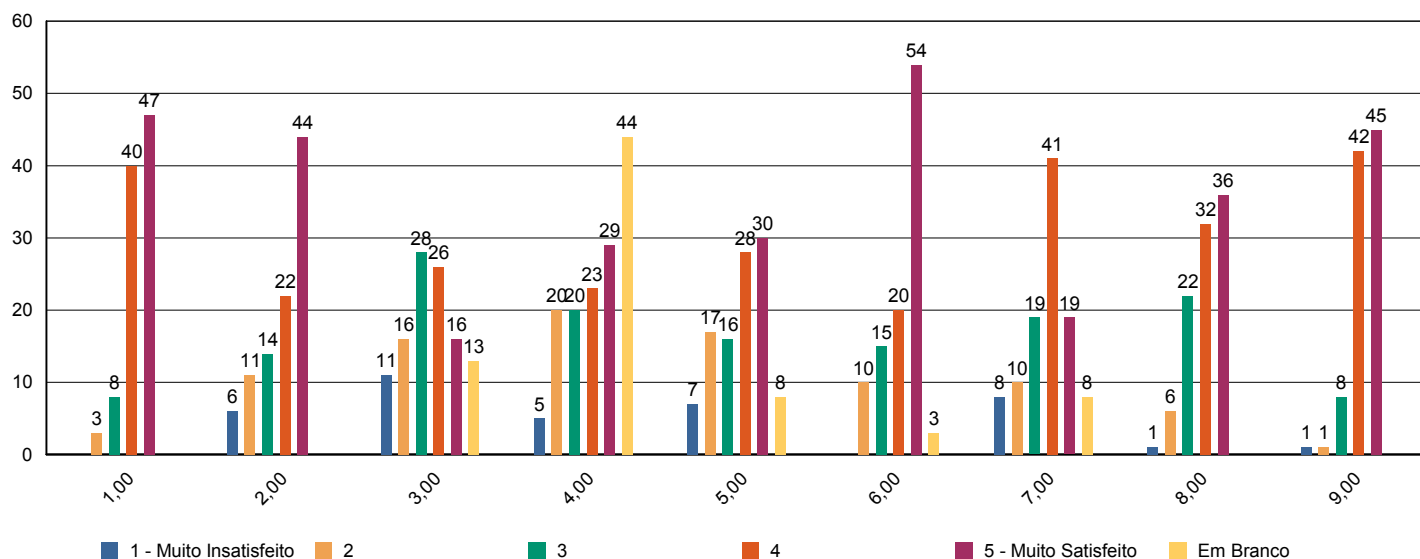



Sistema de Avaliação Institucional

Avaliação	1º Avaliação Institucional de 2011	09/05/2011 à 12/08/2011
Localidade	UNASP Engenheiro Coelho	
Curso	Direito	Participantes 105
Dimensão	9 - Políticas de atendimento aos estudantes	
Questionário	Atendimento aos discentes	

perguntas	total	brancos
1 - Atendimento e serviço da cantina	98	7
2 - Atendimento na biblioteca.	103	2
3 - Atendimento na secretaria.	104	1
4 - Atendimento do setor de finanças.	103	2
5 - Atendimento do setor de Bolsas de Estudo.	96	9

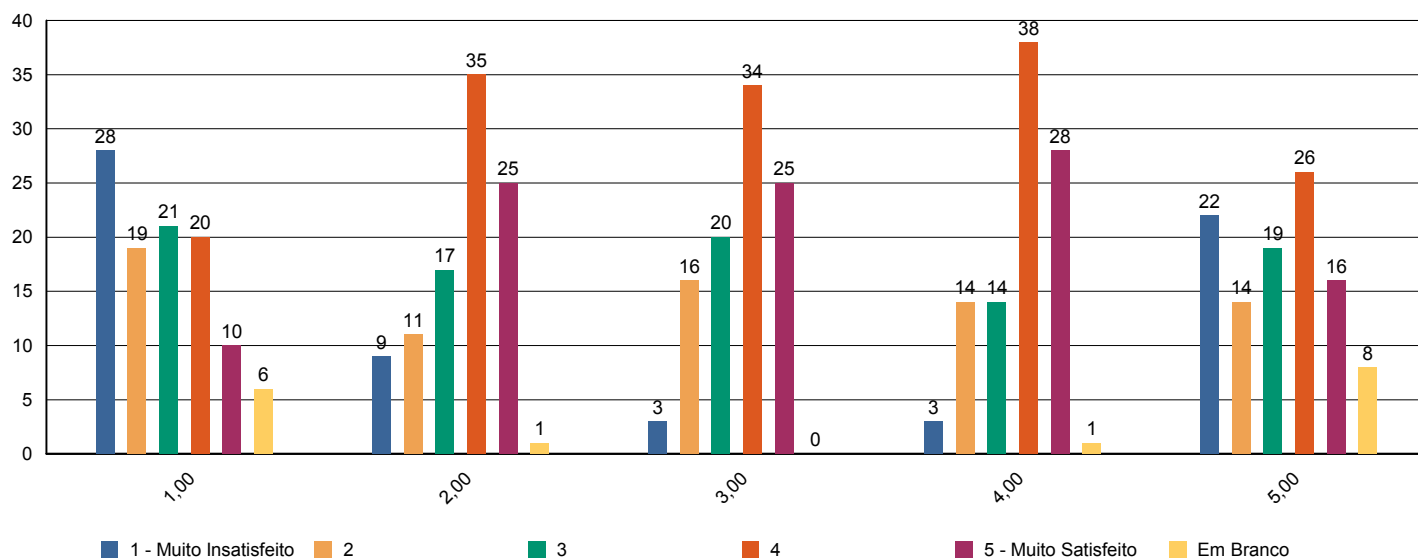



Sistema de Avaliação Institucional

Avaliação	1º Avaliação Institucional de 2011	09/05/2011 à 12/08/2011
Localidade	UNASP Engenheiro Coelho	
Curso	Direito	Participantes 105
Dimensão	4 - Comunicação com a sociedade	
Questionário	Comunicação	

perguntas	total	brancos
1 - Informações sobre procedimentos de rotina (matrículas, pagamentos, horários de funcionamento, calendário, etc.) são adequadamente divulgadas.	105	0
2 - Eventos promovidos pela instituição são adequadamente divulgados.	105	0

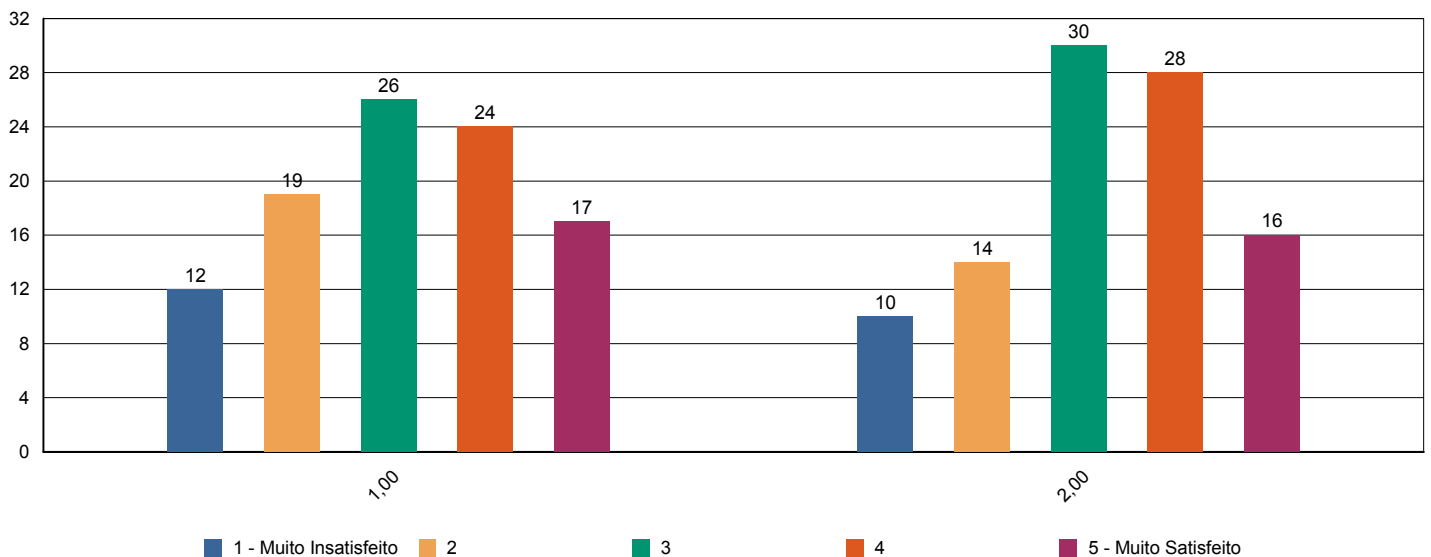



Sistema de Avaliação Institucional

Avaliação	1º Avaliação Institucional de 2011	09/05/2011 à 12/08/2011
Localidade	UNASP Engenheiro Coelho	
Curso	Direito	Participantes 105
Dimensão	6 - Organização e Gestão da Instituição	
Questionário	Coordenadoria do curso	

perguntas	total	brancos
1 - Disposição do coordenador para ouvir e orientar os alunos.	100	5
2 - Liderança do curso.	102	3

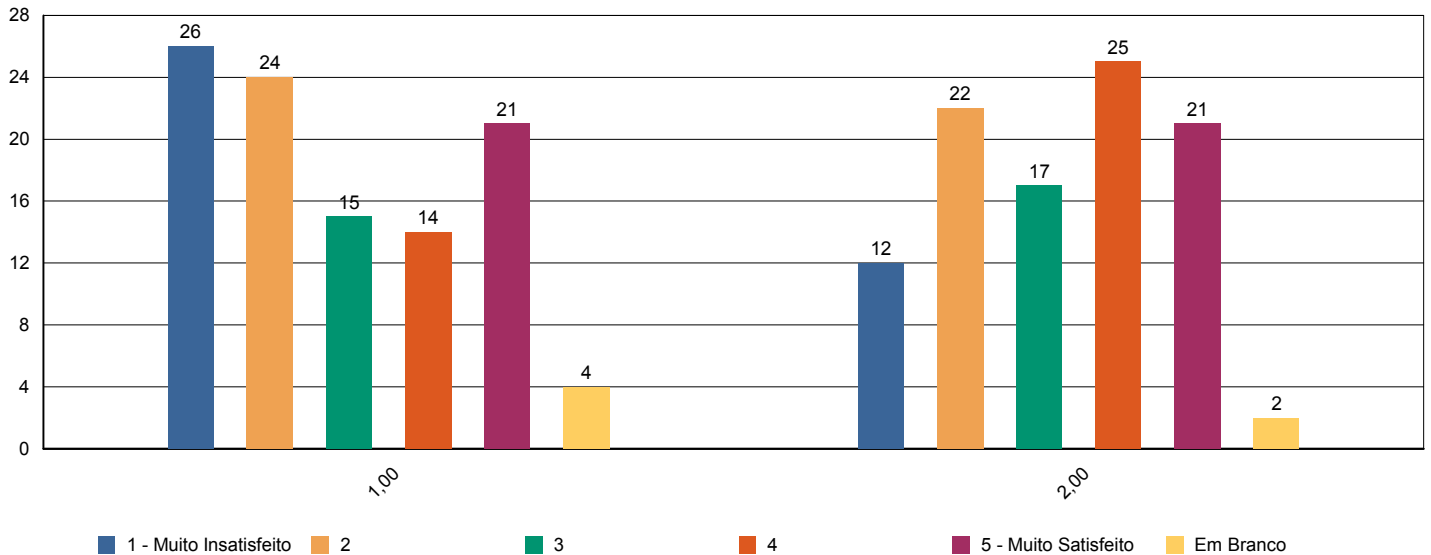



Sistema de Avaliação Institucional

Avaliação	1º Avaliação Institucional de 2011	09/05/2011 à 12/08/2011
Localidade	UNASP Engenheiro Coelho	
Curso	Direito	Participantes 105
Dimensão	7 - Infraestrutura Física e recursos de apoio	
Questionário	Infraestrutura	

perguntas	total	brancos
1 - Sala de aula	104	1
2 - Sanitários	105	0
3 - Cantina	103	2
4 - Espaços de convivência (centro de vivência, quadras, jardins, etc.)	96	9
5 - Livros, periódicos e outros materiais disponíveis na biblioteca.	102	3
6 - Laboratórios e outros espaços para atividades práticas.	102	3
7 - Acesso à Internet para pesquisa acadêmica.	104	1

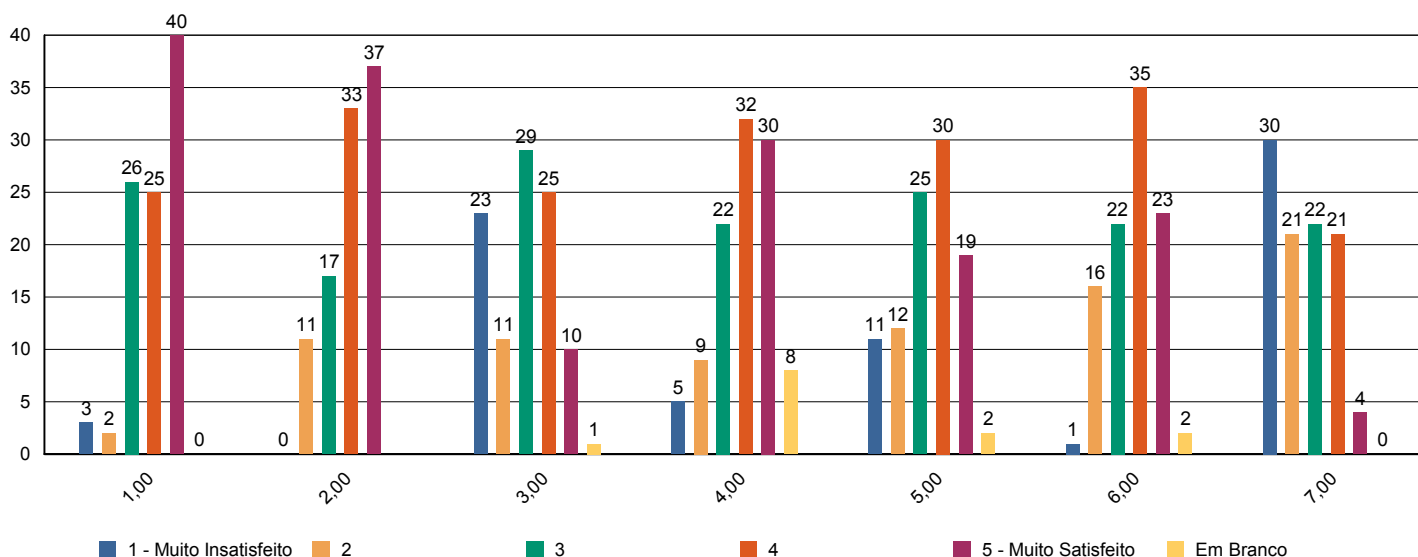



Sistema de Avaliação Institucional

Avaliação	1º Avaliação Institucional de 2011	09/05/2011 à 12/08/2011
Localidade	UNASP Engenheiro Coelho	
Curso	Direito	Participantes 105
Dimensão	2 - Políticas Acadêmicas	
Questionário	Quanto ao professor	

perguntas	total	brancos
1 - Cumpre o programa e cronograma da disciplina.	710	31
2 - Utiliza procedimentos de avaliação adequados.	710	31
3 - Revela domínio do conteúdo.	709	32
4 - Relaciona sua disciplina com as demais do curso.	706	35
5 - Relaciona os valores bíblico-cristãos com os conteúdos ensinados.	696	45
6 - Tem boa comunicação e aborda o conteúdo com clareza.	709	32
7 - Não falta e cumpre os horários de início e encerramento das aulas.	709	32
8 - Promove suas aulas com ritmo e bom aproveitamento de tempo.	709	32
9 - Valoriza a participação do aluno na aula.	708	33
10 - Apresenta no início do semestre o Plano de Ensino da disciplina.	704	37
11 - Incentiva a participação em eventos e projetos sociais, acadêmicos, culturais e espirituais.	702	39
12 - Propõe atividades desafiadoras que estimulam a investigação.	704	37
13 - Revela respeito no relacionamento com os alunos e professores.	711	30
14 - Apresenta atitudes positivas com relação à instituição.	706	35

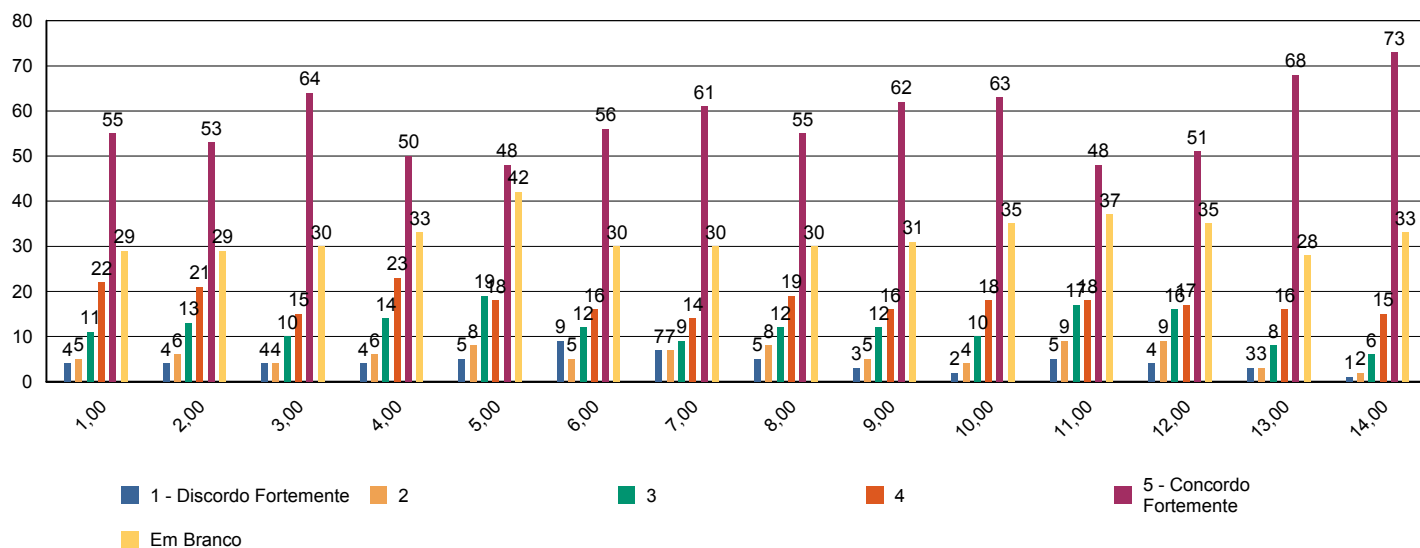



Sistema de Avaliação Institucional

Avaliação	1º Avaliação Institucional de 2011	09/05/2011 à 12/08/2011
Localidade	UNASP Engenheiro Coelho	
Curso	Direito	Participantes 105
Dimensão	7 - Infraestrutura Física e recursos de apoio	
Questionário	Quanto ao Sistema de Avaliação	

perguntas	total	brancos
1 - O que você achou desse sistema avaliativo institucional?	105	0

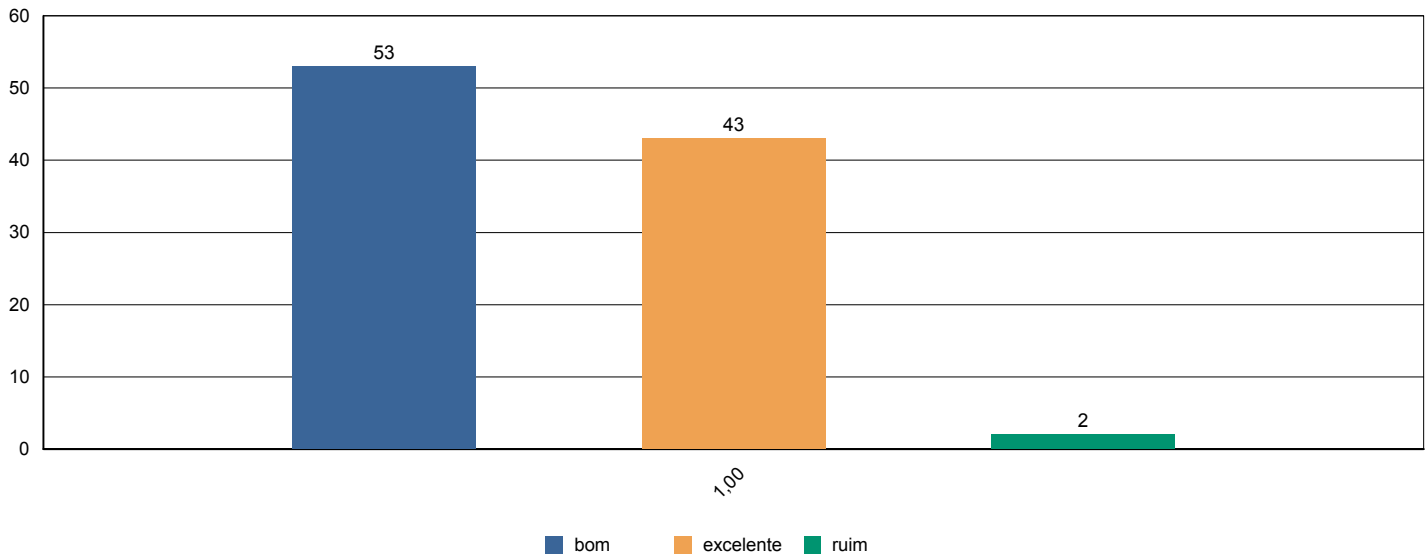



Sistema de Avaliação Institucional

Avaliação	1º Avaliação Institucional de 2011	09/05/2011 à 12/08/2011
Localidade	UNASP Engenheiro Coelho	
Curso	Direito	Participantes 105
Dimensão	2 - Políticas Acadêmicas	
Questionário	Quanto às condições pedagógicas do curso	

perguntas	total	brancos
1 - Contribuição das disciplinas para minha formação profissional.	104	1
2 - Programas de extensão.	93	12
3 - Programa de iniciação científica do meu curso.	99	6
4 - Processo de desenvolvimento do Trabalho de Conclusão de Curso (TCC).	76	29
5 - Apoio à participação de alunos em eventos científicos fora da Instituição.	97	8
6 - Apoio espiritual.	102	3
7 - Programa de Apoio ao Discente (PROAD).	97	8
8 - Harmonia e sincronismo entre as disciplinas	104	1
9 - O meu grau de satisfação com o curso, como um todo, é:	103	2

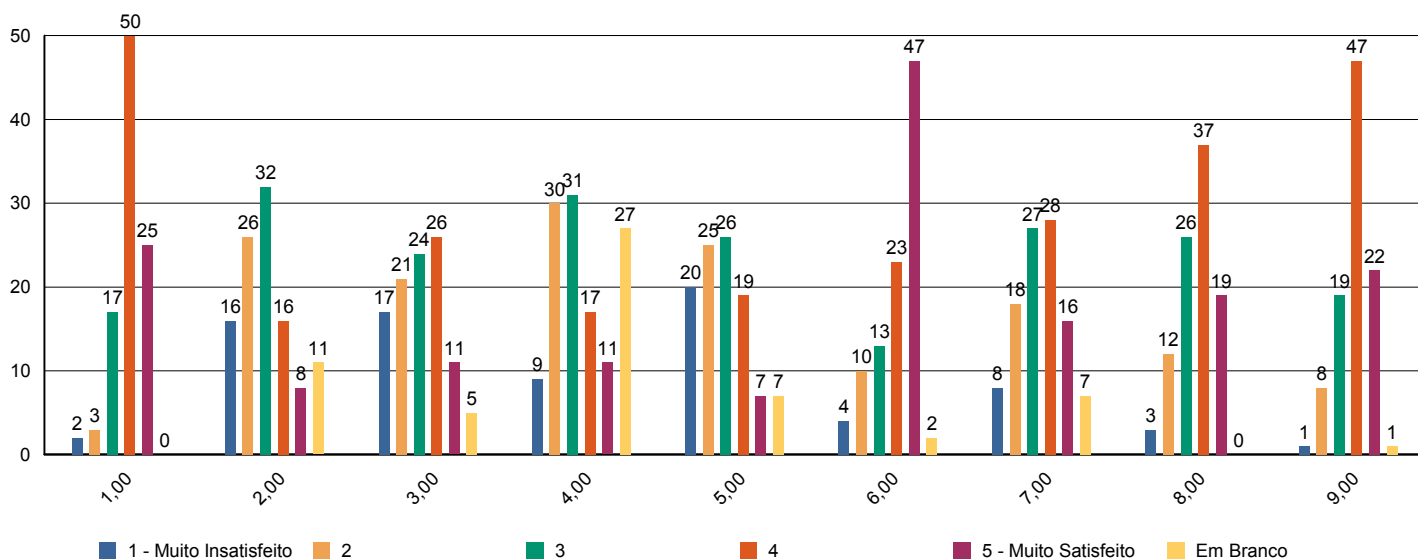



Sistema de Avaliação Institucional

Avaliação	1º Avaliação Institucional de 2011	09/05/2011 à 12/08/2011
Localidade	UNASP Engenheiro Coelho	
Curso	Educação Artística	Participantes 119
Dimensão	9 - Políticas de atendimento aos estudantes	
Questionário	Atendimento aos discentes	

perguntas	total	brancos
1 - Atendimento e serviço da cantina	114	5
2 - Atendimento na biblioteca.	113	6
3 - Atendimento na secretaria.	116	3
4 - Atendimento do setor de finanças.	113	6
5 - Atendimento do setor de Bolsas de Estudo.	99	20

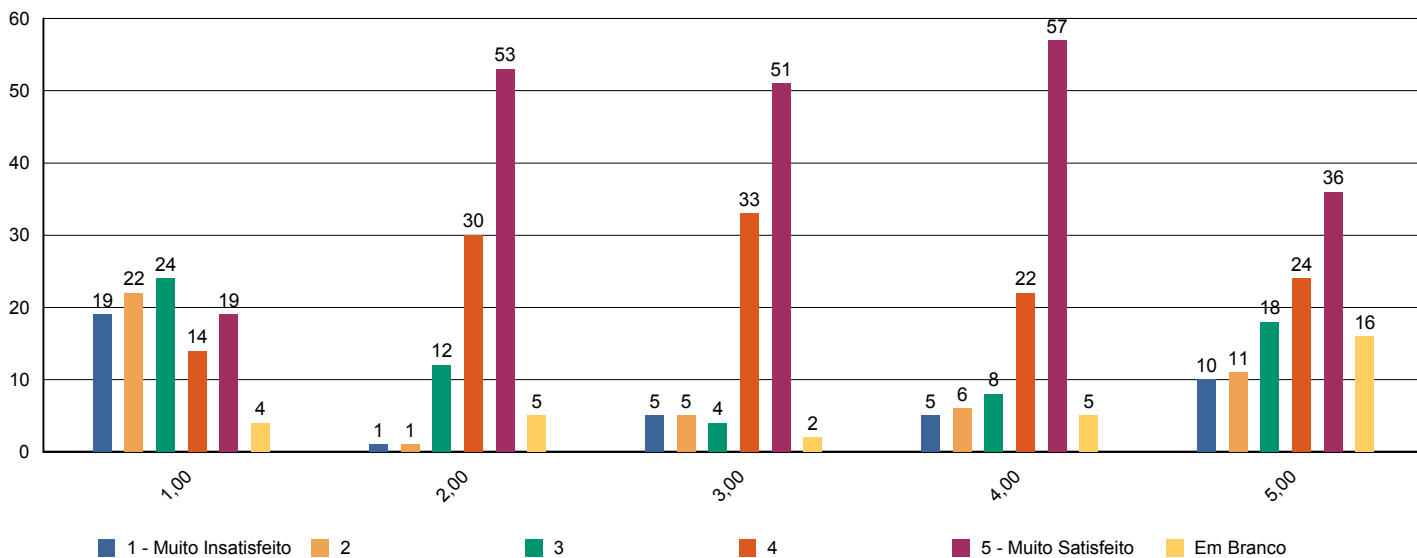



Sistema de Avaliação Institucional

Avaliação	1º Avaliação Institucional de 2011	09/05/2011 à 12/08/2011
Localidade	UNASP Engenheiro Coelho	
Curso	Educação Artística	Participantes 119
Dimensão	4 - Comunicação com a sociedade	
Questionário	Comunicação	

perguntas	total	brancos
1 - Informações sobre procedimentos de rotina (matrículas, pagamentos, horários de funcionamento, calendário, etc.) são adequadamente divulgadas.	118	1
2 - Eventos promovidos pela instituição são adequadamente divulgados.	118	1

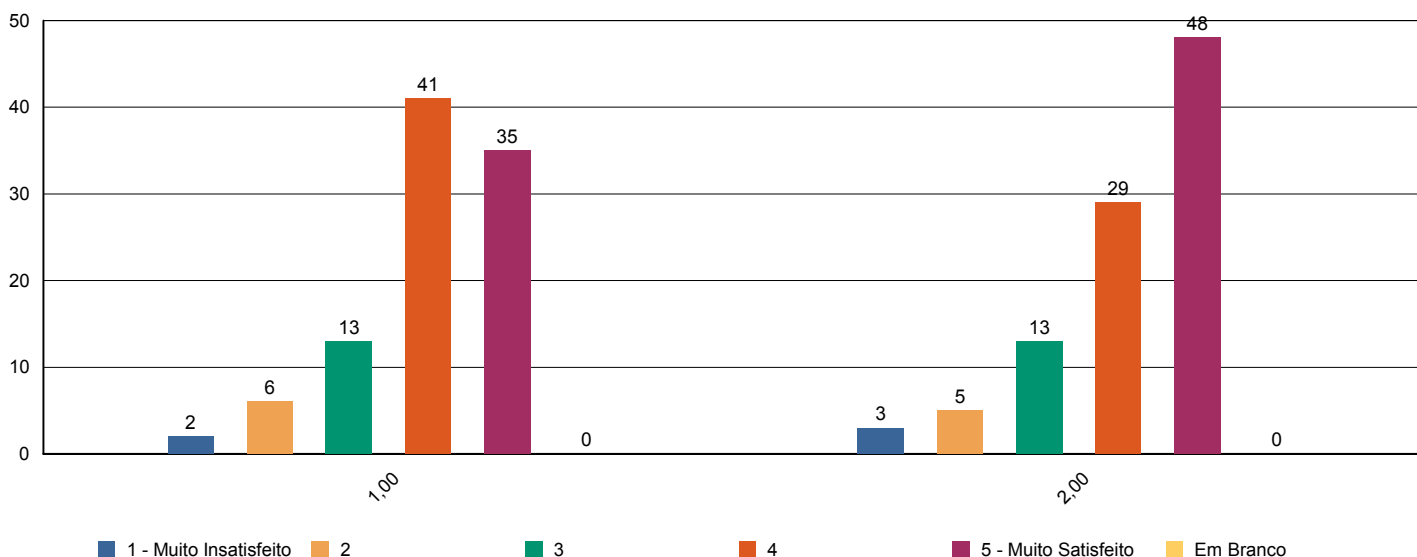



Sistema de Avaliação Institucional

Avaliação	1º Avaliação Institucional de 2011	09/05/2011 à 12/08/2011
Localidade	UNASP Engenheiro Coelho	
Curso	Educação Artística	Participantes 119
Dimensão	6 - Organização e Gestão da Instituição	
Questionário	Coordenadoria do curso	

perguntas	total	brancos
1 - Disposição do coordenador para ouvir e orientar os alunos.	118	1
2 - Liderança do curso.	118	1

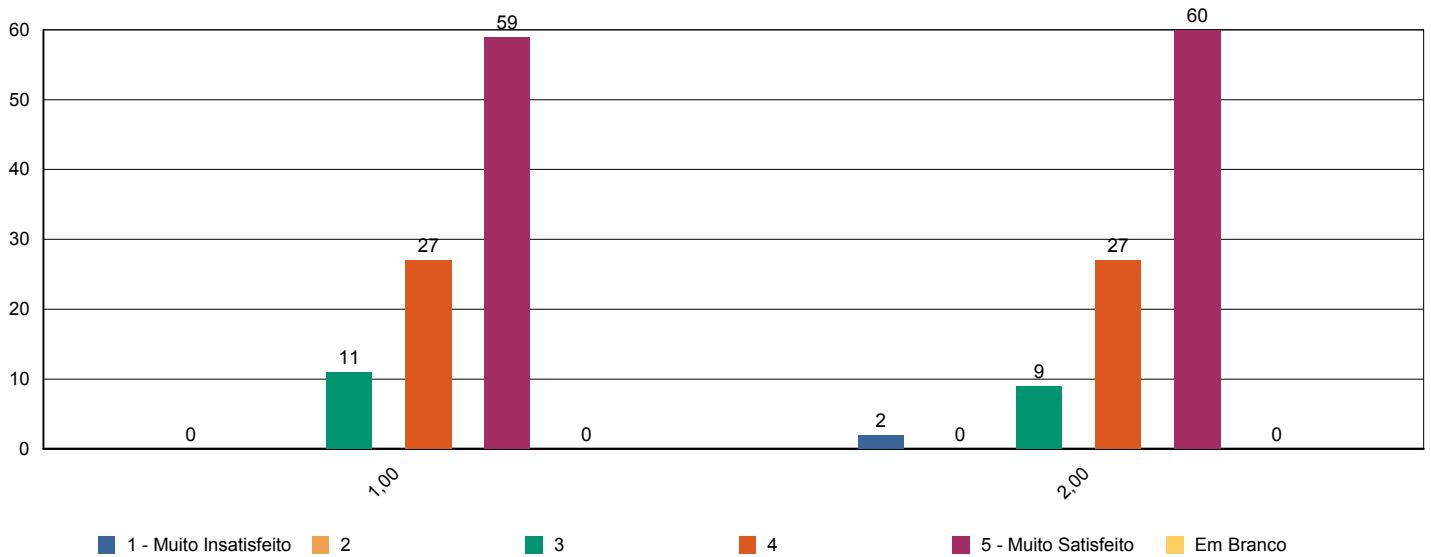



Sistema de Avaliação Institucional

Avaliação	1º Avaliação Institucional de 2011	09/05/2011 à 12/08/2011
Localidade	UNASP Engenheiro Coelho	
Curso	Educação Artística	Participantes 119
Dimensão	7 - Infraestrutura Física e recursos de apoio	
Questionário	Infraestrutura	

perguntas	total	brancos
1 - Sala de aula	119	0
2 - Sanitários	119	0
3 - Cantina	115	4
4 - Espaços de convivência (centro de vivência, quadras, jardins, etc.)	113	6
5 - Livros, periódicos e outros materiais disponíveis na biblioteca.	116	3
6 - Laboratórios e outros espaços para atividades práticas.	117	2
7 - Acesso à Internet para pesquisa acadêmica.	119	0

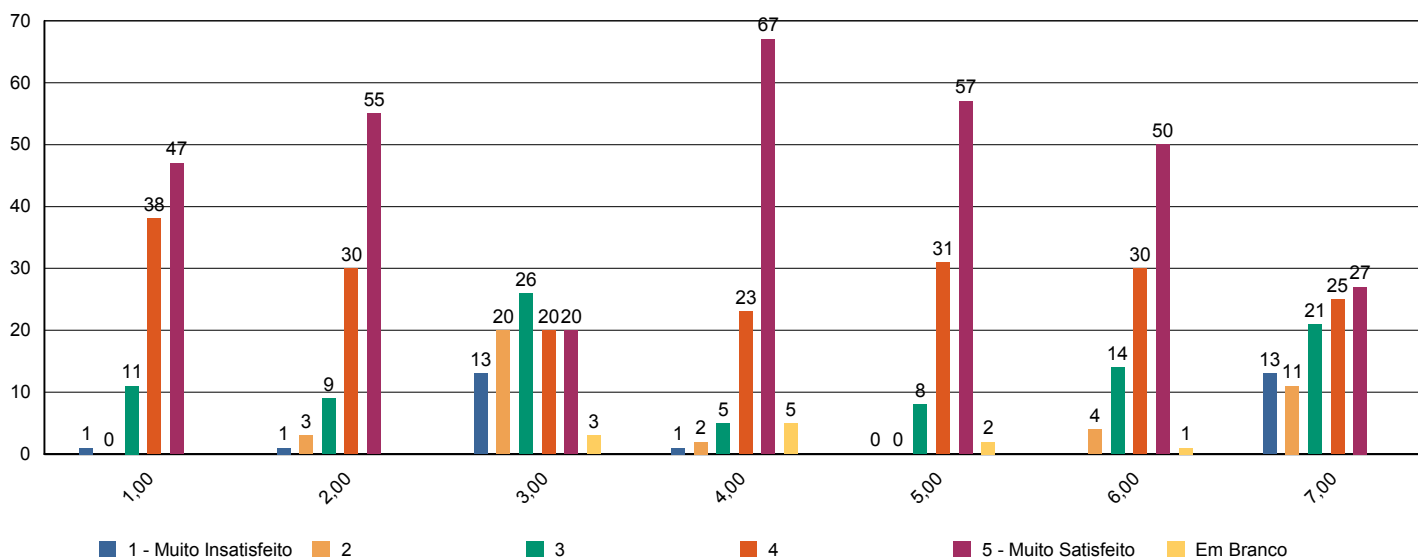



Sistema de Avaliação Institucional

Avaliação	1º Avaliação Institucional de 2011	09/05/2011 à 12/08/2011
Localidade	UNASP Engenheiro Coelho	
Curso	Educação Artística	Participantes 119
Dimensão	2 - Políticas Acadêmicas	
Questionário	Quanto ao professor	

perguntas	total	brancos
1 - Cumpre o programa e cronograma da disciplina.	972	138
2 - Utiliza procedimentos de avaliação adequados.	975	135
3 - Revela domínio do conteúdo.	977	133
4 - Relaciona sua disciplina com as demais do curso.	976	134
5 - Relaciona os valores bíblico-cristãos com os conteúdos ensinados.	970	140
6 - Tem boa comunicação e aborda o conteúdo com clareza.	978	132
7 - Não falta e cumpre os horários de início e encerramento das aulas.	978	132
8 - Promove suas aulas com ritmo e bom aproveitamento de tempo.	979	131
9 - Valoriza a participação do aluno na aula.	980	130
10 - Apresenta no início do semestre o Plano de Ensino da disciplina.	940	170
11 - Incentiva a participação em eventos e projetos sociais, acadêmicos, culturais e espirituais.	971	139
12 - Propõe atividades desafiadoras que estimulam a investigação.	979	131
13 - Revela respeito no relacionamento com os alunos e professores.	980	130
14 - Apresenta atitudes positivas com relação à instituição.	980	130

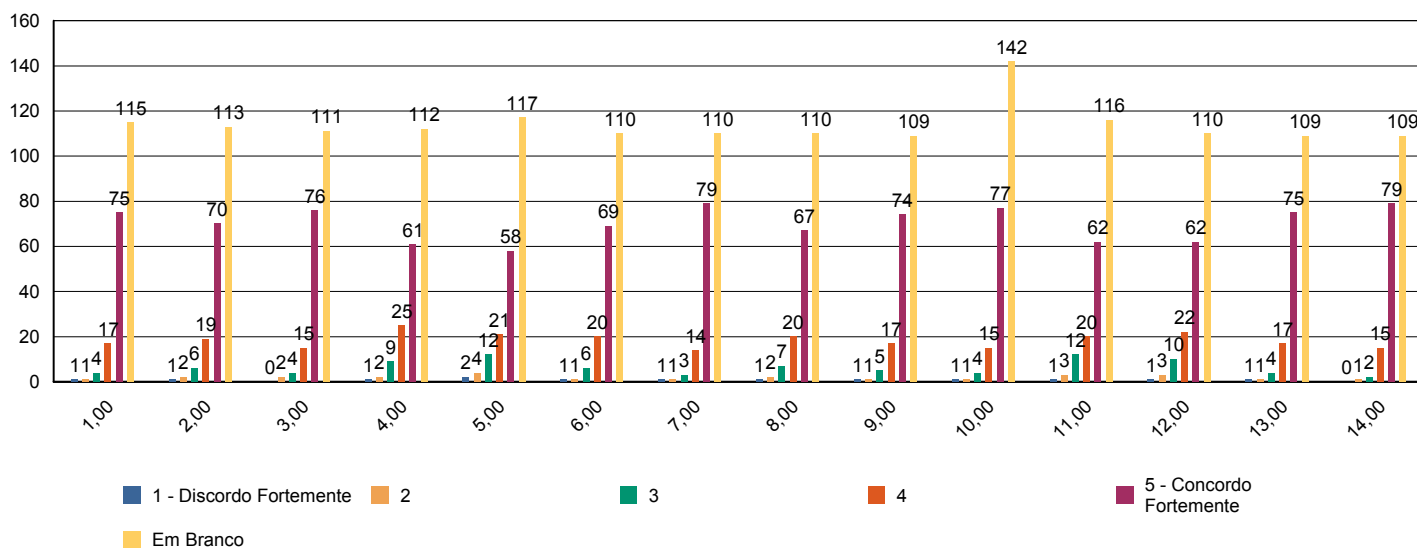



Sistema de Avaliação Institucional

Avaliação	1º Avaliação Institucional de 2011	09/05/2011 à 12/08/2011
Localidade	UNASP Engenheiro Coelho	
Curso	Educação Artística	Participantes 119
Dimensão	7 - Infraestrutura Física e recursos de apoio	
Questionário	Quanto ao Sistema de Avaliação	

perguntas	total	brancos
1 - O que você achou desse sistema avaliativo institucional?	119	0

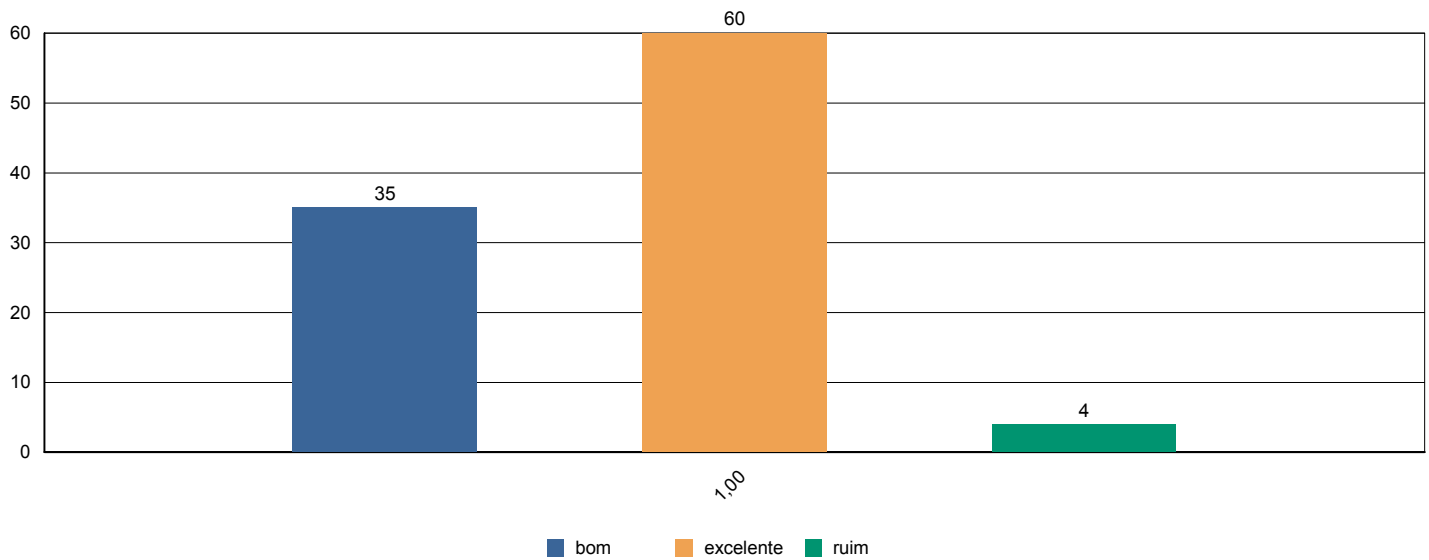



Sistema de Avaliação Institucional

Avaliação	1º Avaliação Institucional de 2011	09/05/2011 à 12/08/2011
Localidade	UNASP Engenheiro Coelho	
Curso	Educação Artística	Participantes 119
Dimensão	2 - Políticas Acadêmicas	
Questionário	Quanto às condições pedagógicas do curso	

perguntas	total	brancos
1 - Contribuição das disciplinas para minha formação profissional.	119	0
2 - Programas de extensão.	110	9
3 - Programa de iniciação científica do meu curso.	95	24
4 - Processo de desenvolvimento do Trabalho de Conclusão de Curso (TCC).	59	60
5 - Apoio à participação de alunos em eventos científicos fora da Instituição.	93	26
6 - Apoio espiritual.	109	10
7 - Programa de Apoio ao Discente (PROAD).	113	6
8 - Harmonia e sincronismo entre as disciplinas	119	0
9 - O meu grau de satisfação com o curso, como um todo, é:	119	0

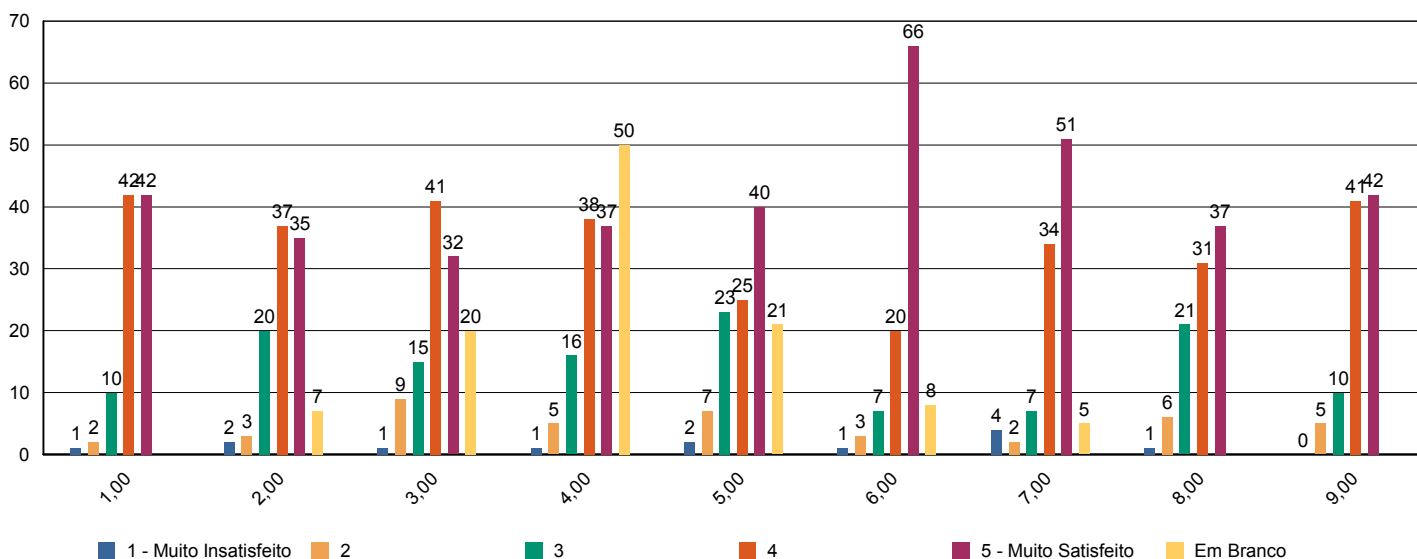



Sistema de Avaliação Institucional

Avaliação	1º Avaliação Institucional de 2011	09/05/2011 à 12/08/2011
Localidade	UNASP Engenheiro Coelho	
Curso	Engenharia Civil	Participantes 179
Dimensão	9 - Políticas de atendimento aos estudantes	
Questionário	Atendimento aos discentes	

perguntas	total	brancos
1 - Atendimento e serviço da cantina	164	15
2 - Atendimento na biblioteca.	174	5
3 - Atendimento na secretaria.	173	6
4 - Atendimento do setor de finanças.	168	11
5 - Atendimento do setor de Bolsas de Estudo.	151	28

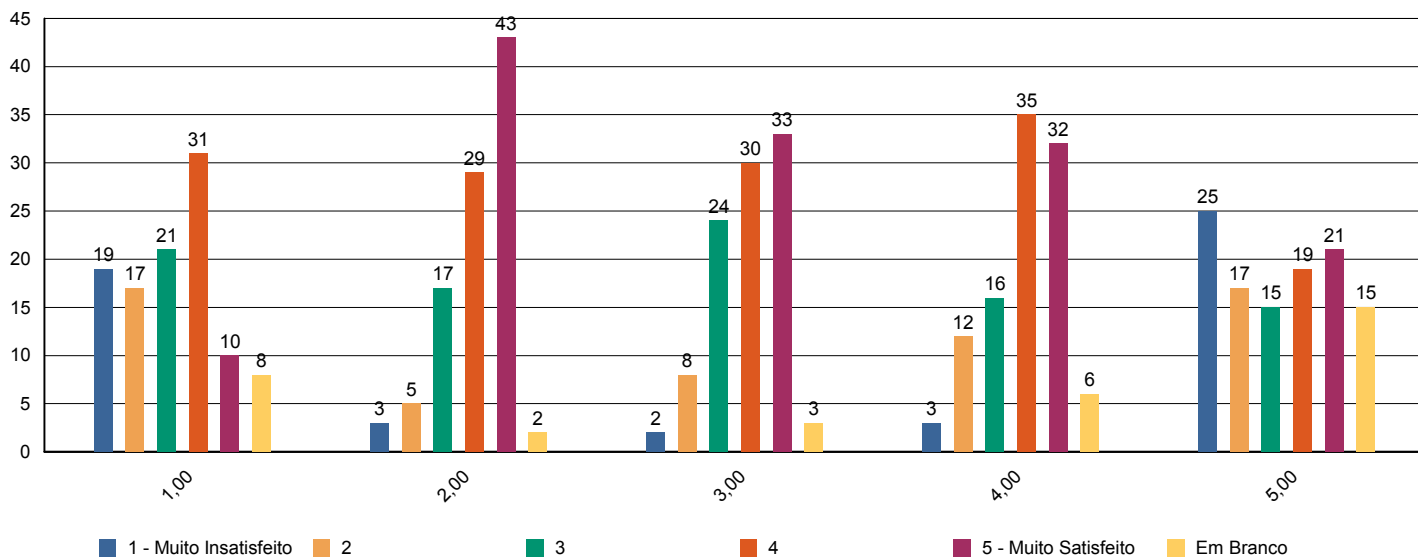



Sistema de Avaliação Institucional

Avaliação	1º Avaliação Institucional de 2011	09/05/2011 à 12/08/2011
Localidade	UNASP Engenheiro Coelho	
Curso	Engenharia Civil	Participantes 179
Dimensão	4 - Comunicação com a sociedade	
Questionário	Comunicação	

perguntas	total	brancos
1 - Informações sobre procedimentos de rotina (matrículas, pagamentos, horários de funcionamento, calendário, etc.) são adequadamente divulgadas.	176	3
2 - Eventos promovidos pela instituição são adequadamente divulgados.	174	5

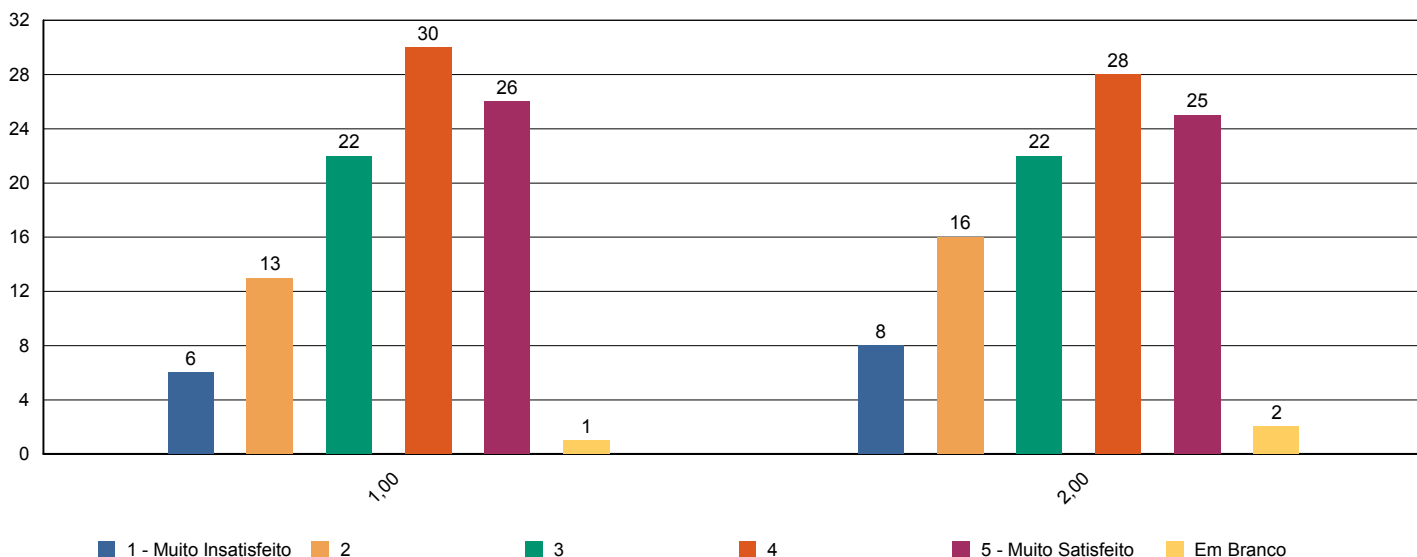



Sistema de Avaliação Institucional

Avaliação	1º Avaliação Institucional de 2011	09/05/2011 à 12/08/2011
Localidade	UNASP Engenheiro Coelho	
Curso	Engenharia Civil	Participantes 179
Dimensão	6 - Organização e Gestão da Instituição	
Questionário	Coordenadoria do curso	

perguntas	total	brancos
1 - Disposição do coordenador para ouvir e orientar os alunos.	159	20
2 - Liderança do curso.	164	15

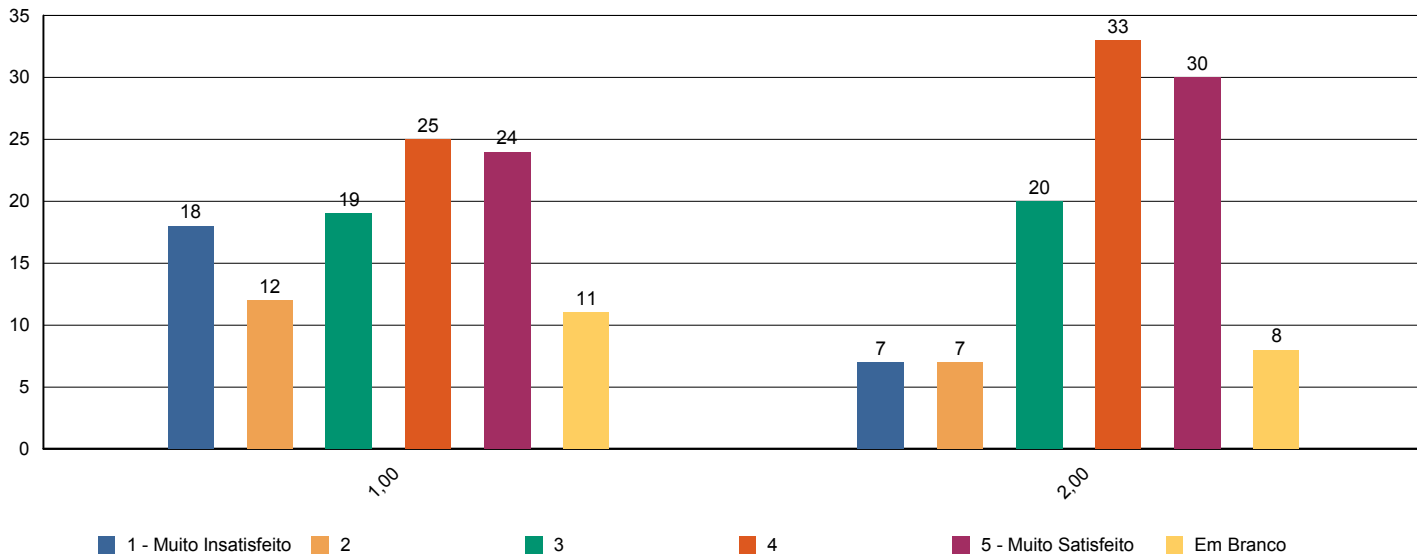



Sistema de Avaliação Institucional

Avaliação	1º Avaliação Institucional de 2011	09/05/2011 à 12/08/2011
Localidade	UNASP Engenheiro Coelho	
Curso	Engenharia Civil	Participantes 179
Dimensão	7 - Infraestrutura Física e recursos de apoio	
Questionário	Infraestrutura	

perguntas	total	brancos
1 - Sala de aula	179	0
2 - Sanitários	178	1
3 - Cantina	171	8
4 - Espaços de convivência (centro de vivência, quadras, jardins, etc.)	172	7
5 - Livros, periódicos e outros materiais disponíveis na biblioteca.	173	6
6 - Laboratórios e outros espaços para atividades práticas.	168	11
7 - Acesso à Internet para pesquisa acadêmica.	174	5

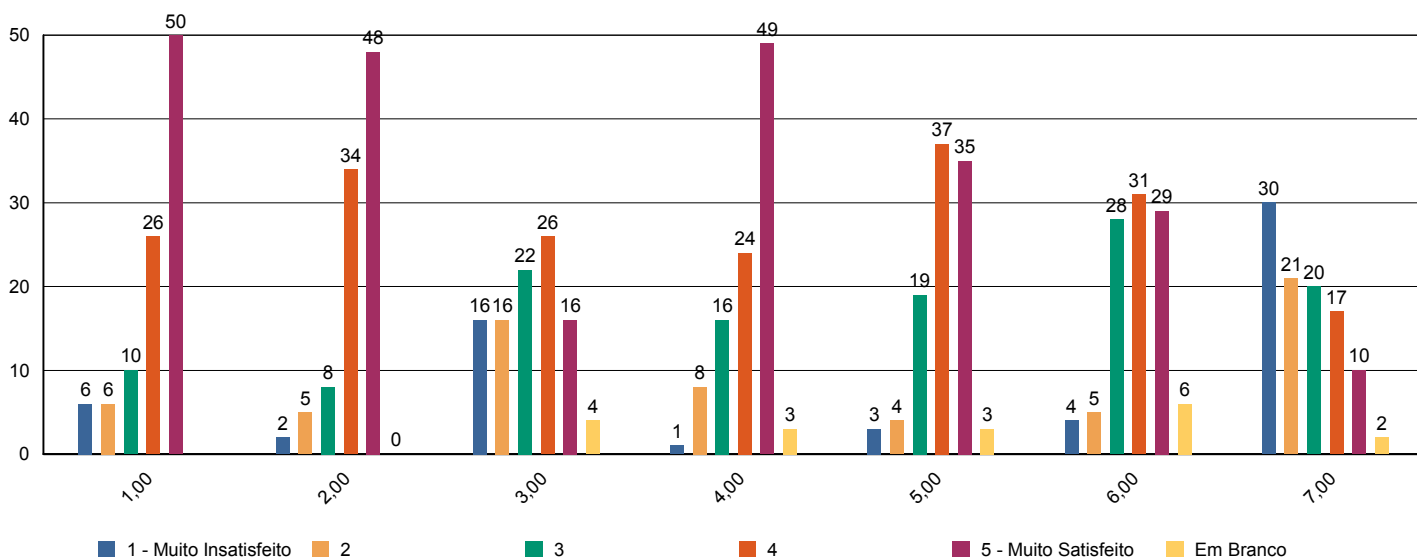



Sistema de Avaliação Institucional

Avaliação	1º Avaliação Institucional de 2011	09/05/2011 à 12/08/2011
Localidade	UNASP Engenheiro Coelho	
Curso	Engenharia Civil	Participantes 179
Dimensão	2 - Políticas Acadêmicas	
Questionário	Quanto ao professor	

perguntas	total	brancos
1 - Cumpre o programa e cronograma da disciplina.	1.214	38
2 - Utiliza procedimentos de avaliação adequados.	1.216	36
3 - Revela domínio do conteúdo.	1.216	36
4 - Relaciona sua disciplina com as demais do curso.	1.198	54
5 - Relaciona os valores bíblico-cristãos com os conteúdos ensinados.	1.142	110
6 - Tem boa comunicação e aborda o conteúdo com clareza.	1.216	36
7 - Não falta e cumpre os horários de início e encerramento das aulas.	1.212	40
8 - Promove suas aulas com ritmo e bom aproveitamento de tempo.	1.209	43
9 - Valoriza a participação do aluno na aula.	1.205	47
10 - Apresenta no início do semestre o Plano de Ensino da disciplina.	1.174	78
11 - Incentiva a participação em eventos e projetos sociais, acadêmicos, culturais e espirituais.	1.147	105
12 - Propõe atividades desafiadoras que estimulam a investigação.	1.188	64
13 - Revela respeito no relacionamento com os alunos e professores.	1.218	34
14 - Apresenta atitudes positivas com relação à instituição.	1.208	44

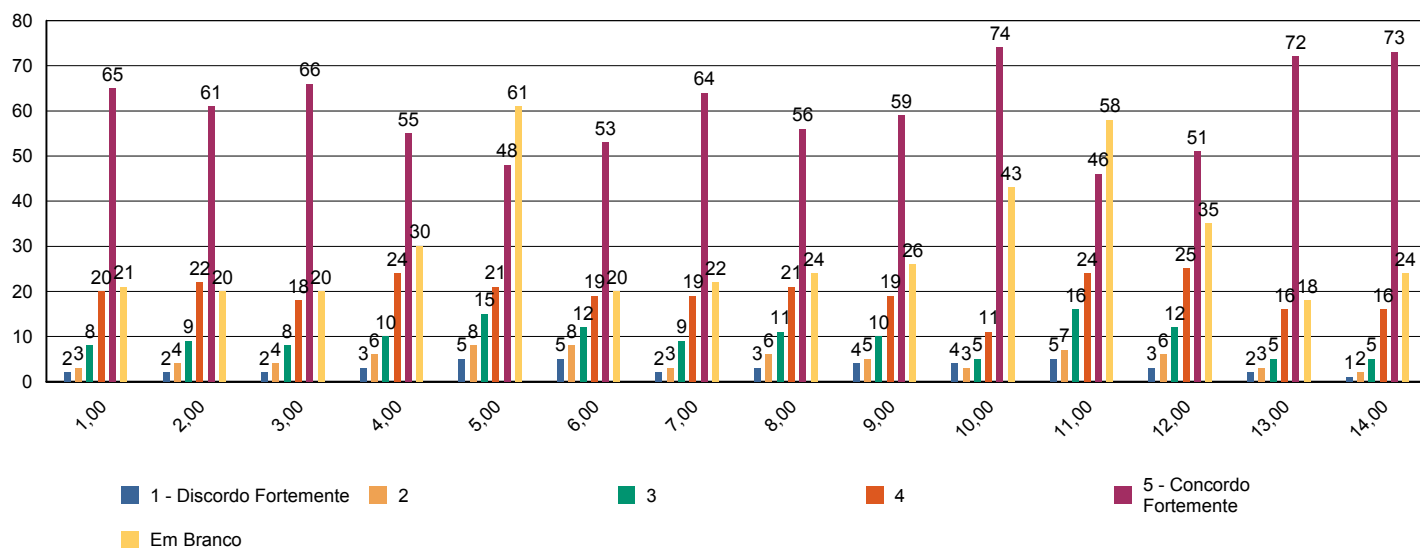



Sistema de Avaliação Institucional

Avaliação	1º Avaliação Institucional de 2011	09/05/2011 à 12/08/2011
Localidade	UNASP Engenheiro Coelho	
Curso	Engenharia Civil	Participantes 179
Dimensão	7 - Infraestrutura Física e recursos de apoio	
Questionário	Quanto ao Sistema de Avaliação	

perguntas	total	brancos
1 - O que você achou desse sistema avaliativo institucional?	179	0

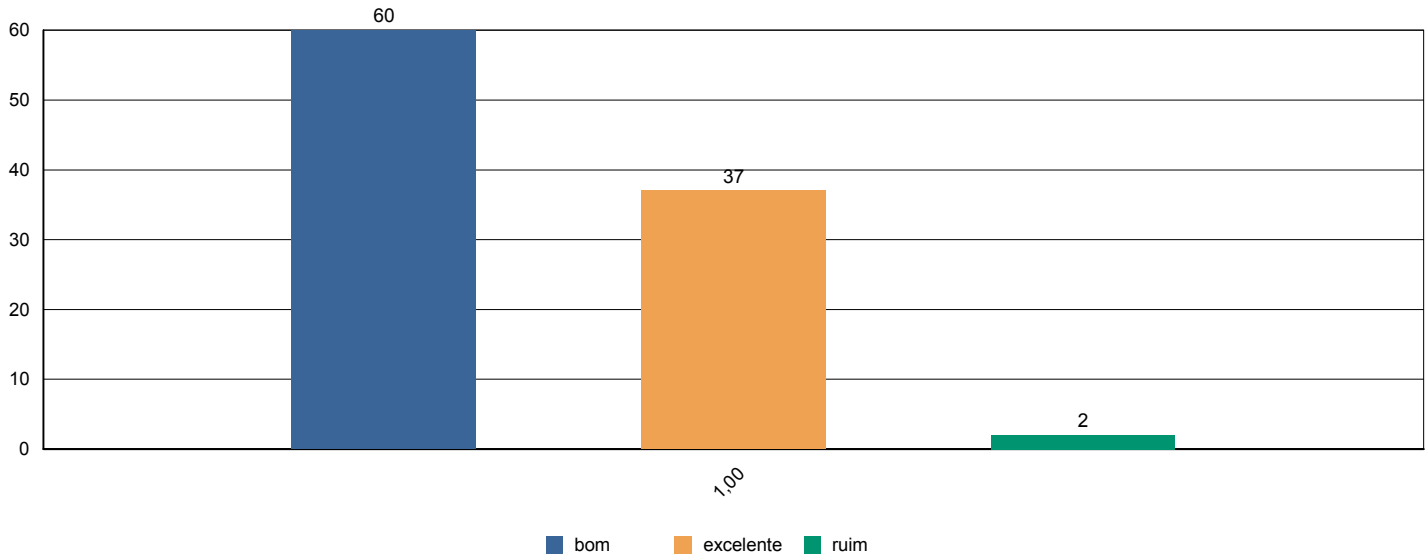



Sistema de Avaliação Institucional

Avaliação	1º Avaliação Institucional de 2011	09/05/2011 à 12/08/2011
Localidade	UNASP Engenheiro Coelho	
Curso	Engenharia Civil	Participantes 179
Dimensão	2 - Políticas Acadêmicas	
Questionário	Quanto às condições pedagógicas do curso	

perguntas	total	brancos
1 - Contribuição das disciplinas para minha formação profissional.	177	2
2 - Programas de extensão.	152	27
3 - Programa de iniciação científica do meu curso.	163	16
4 - Processo de desenvolvimento do Trabalho de Conclusão de Curso (TCC).	87	92
5 - Apoio à participação de alunos em eventos científicos fora da Instituição.	159	20
6 - Apoio espiritual.	173	6
7 - Programa de Apoio ao Discente (PROAD).	159	20
8 - Harmonia e sincronismo entre as disciplinas	177	2
9 - O meu grau de satisfação com o curso, como um todo, é:	179	0

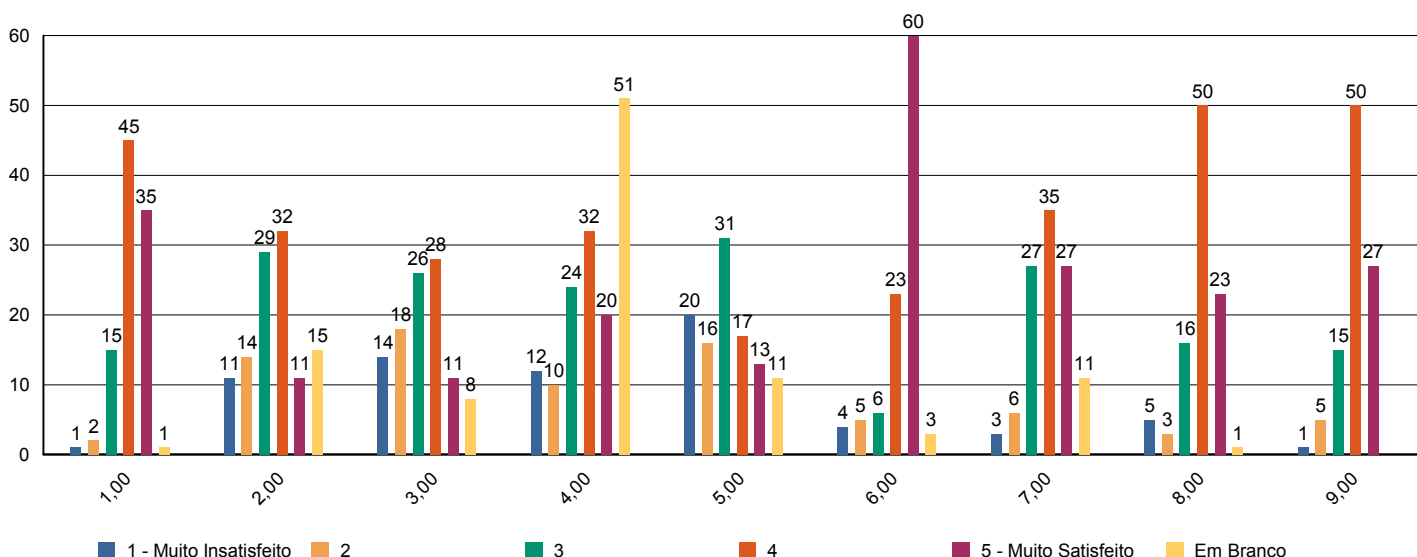



Sistema de Avaliação Institucional

Avaliação	1º Avaliação Institucional de 2011	09/05/2011 à 12/08/2011
Localidade	UNASP Engenheiro Coelho	
Curso	História	Participantes 54
Dimensão	9 - Políticas de atendimento aos estudantes	
Questionário	Atendimento aos discentes	

perguntas	total	brancos
1 - Atendimento e serviço da cantina	52	2
2 - Atendimento na biblioteca.	53	1
3 - Atendimento na secretaria.	52	2
4 - Atendimento do setor de finanças.	49	5
5 - Atendimento do setor de Bolsas de Estudo.	45	9

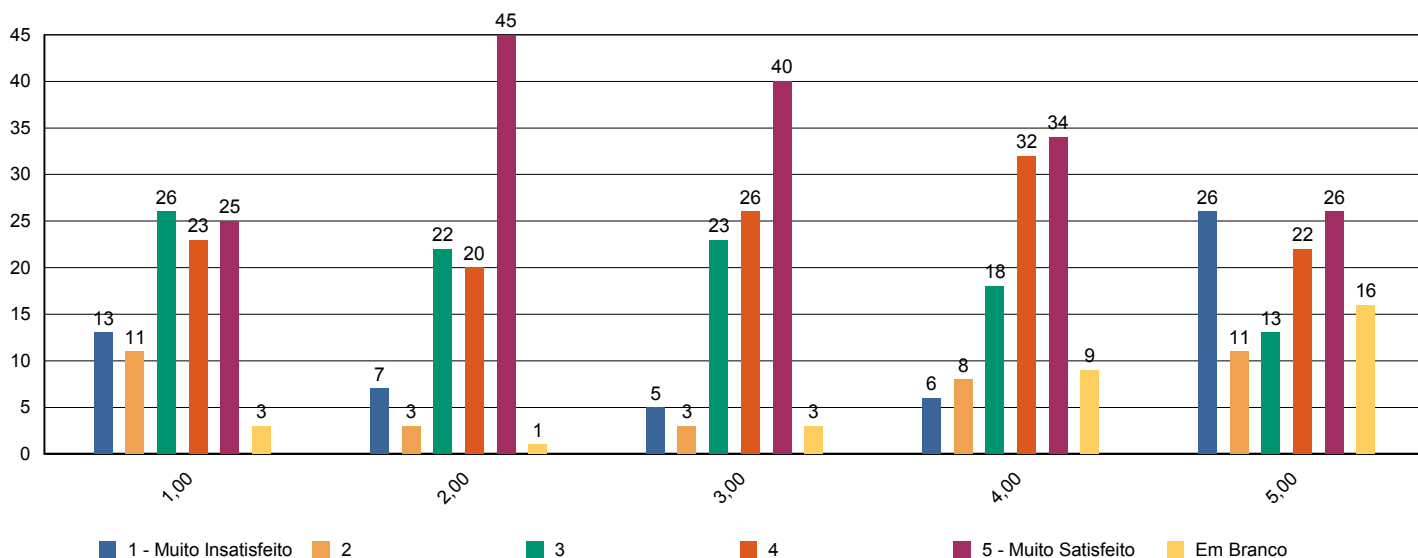



Sistema de Avaliação Institucional

Avaliação	1º Avaliação Institucional de 2011	09/05/2011 à 12/08/2011
Localidade	UNASP Engenheiro Coelho	
Curso	História	Participantes 54
Dimensão	4 - Comunicação com a sociedade	
Questionário	Comunicação	

perguntas	total	brancos
1 - Informações sobre procedimentos de rotina (matrículas, pagamentos, horários de funcionamento, calendário, etc.) são adequadamente divulgadas.	52	2
2 - Eventos promovidos pela instituição são adequadamente divulgados.	52	2

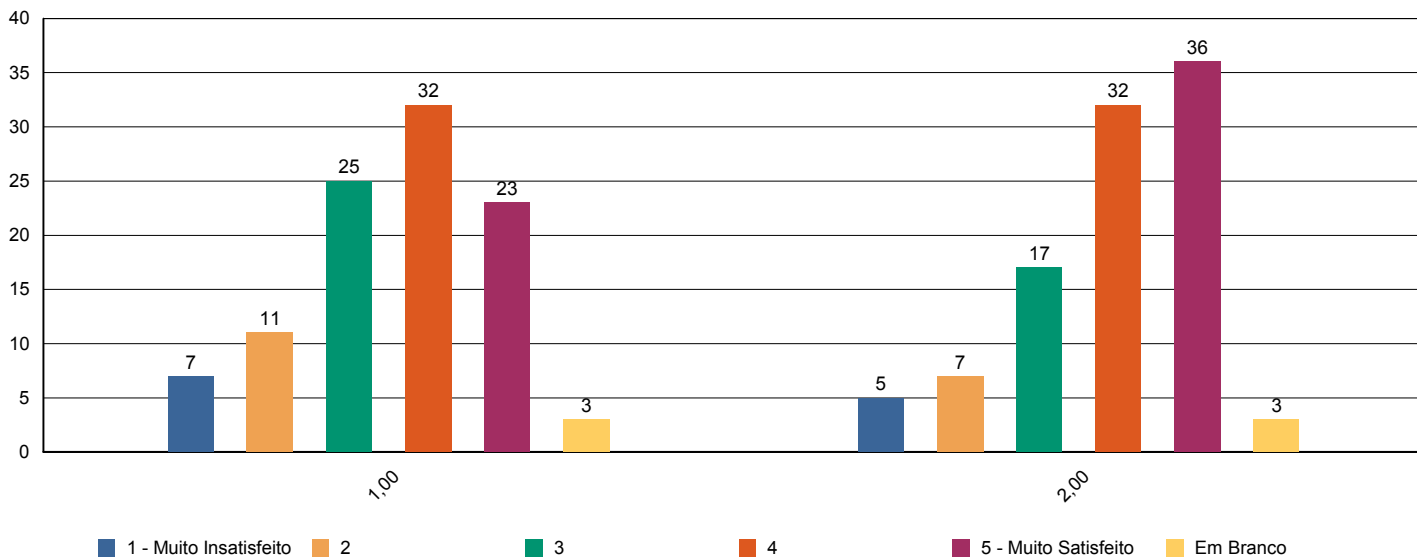



Sistema de Avaliação Institucional

Avaliação	1º Avaliação Institucional de 2011	09/05/2011 à 12/08/2011
Localidade	UNASP Engenheiro Coelho	
Curso	História	Participantes 54
Dimensão	6 - Organização e Gestão da Instituição	
Questionário	Coordenadoria do curso	

perguntas	total	brancos
1 - Disposição do coordenador para ouvir e orientar os alunos.	54	0
2 - Liderança do curso.	51	3

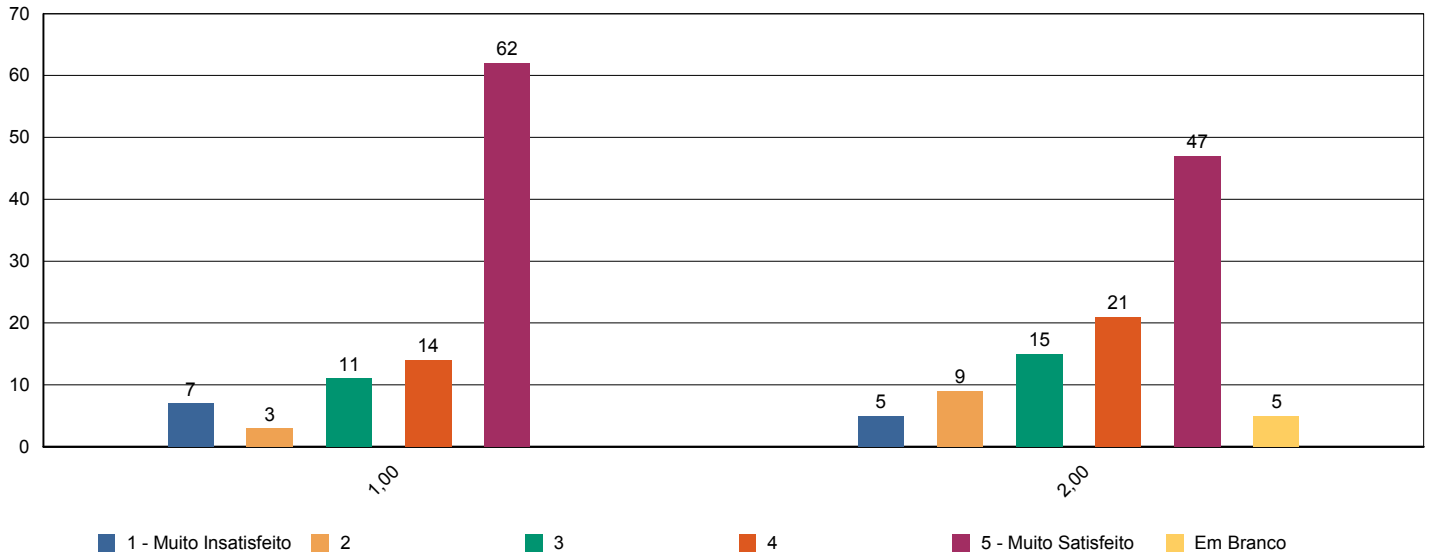



Sistema de Avaliação Institucional

Avaliação	1º Avaliação Institucional de 2011	09/05/2011 à 12/08/2011
Localidade	UNASP Engenheiro Coelho	
Curso	História	Participantes 54
Dimensão	7 - Infraestrutura Física e recursos de apoio	
Questionário	Infraestrutura	

perguntas	total	brancos
1 - Sala de aula	54	0
2 - Sanitários	53	1
3 - Cantina	53	1
4 - Espaços de convivência (centro de vivência, quadras, jardins, etc.)	45	9
5 - Livros, periódicos e outros materiais disponíveis na biblioteca.	53	1
6 - Laboratórios e outros espaços para atividades práticas.	51	3
7 - Acesso à Internet para pesquisa acadêmica.	54	0

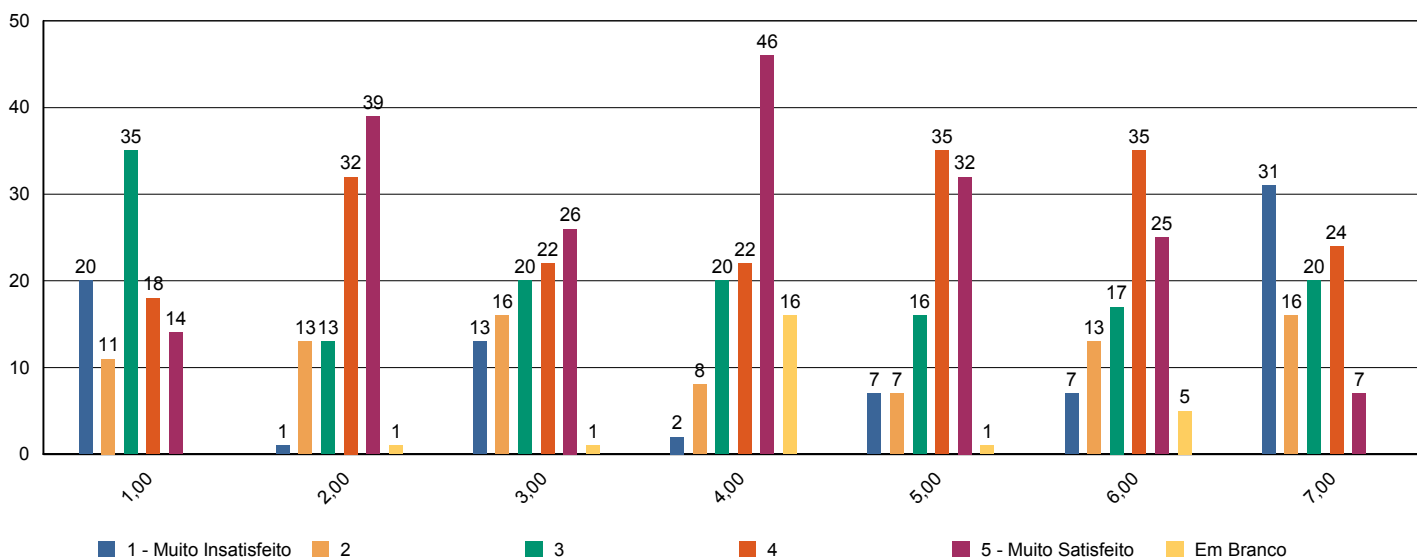



Sistema de Avaliação Institucional

Avaliação	1º Avaliação Institucional de 2011	09/05/2011 à 12/08/2011
Localidade	UNASP Engenheiro Coelho	
Curso	História	Participantes 54
Dimensão	2 - Políticas Acadêmicas	
Questionário	Quanto ao professor	

perguntas	total	brancos
1 - Cumpre o programa e cronograma da disciplina.	338	49
2 - Utiliza procedimentos de avaliação adequados.	342	45
3 - Revela domínio do conteúdo.	341	46
4 - Relaciona sua disciplina com as demais do curso.	338	49
5 - Relaciona os valores bíblico-cristãos com os conteúdos ensinados.	335	52
6 - Tem boa comunicação e aborda o conteúdo com clareza.	342	45
7 - Não falta e cumpre os horários de início e encerramento das aulas.	342	45
8 - Promove suas aulas com ritmo e bom aproveitamento de tempo.	342	45
9 - Valoriza a participação do aluno na aula.	340	47
10 - Apresenta no início do semestre o Plano de Ensino da disciplina.	337	50
11 - Incentiva a participação em eventos e projetos sociais, acadêmicos, culturais e espirituais.	334	53
12 - Propõe atividades desafiadoras que estimulam a investigação.	339	48
13 - Revela respeito no relacionamento com os alunos e professores.	341	46
14 - Apresenta atitudes positivas com relação à instituição.	339	48

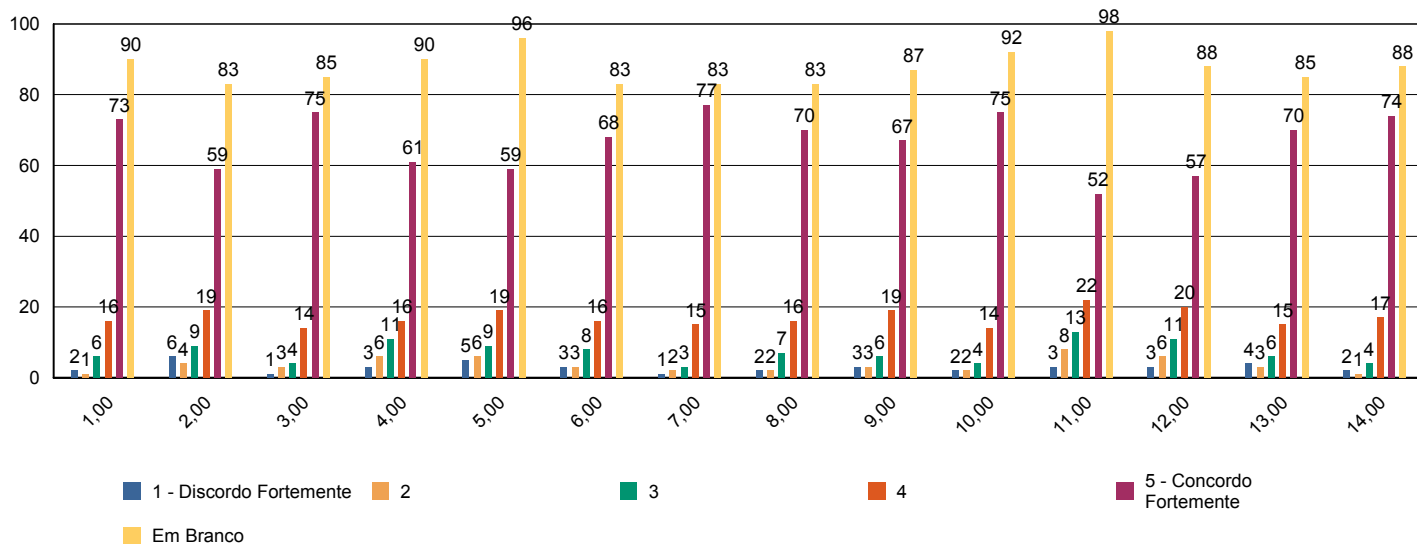



Sistema de Avaliação Institucional

Avaliação	1º Avaliação Institucional de 2011	09/05/2011 à 12/08/2011
Localidade	UNASP Engenheiro Coelho	
Curso	História	Participantes 54
Dimensão	7 - Infraestrutura Física e recursos de apoio	
Questionário	Quanto ao Sistema de Avaliação	

perguntas	total	brancos
1 - O que você achou desse sistema avaliativo institucional?	54	0

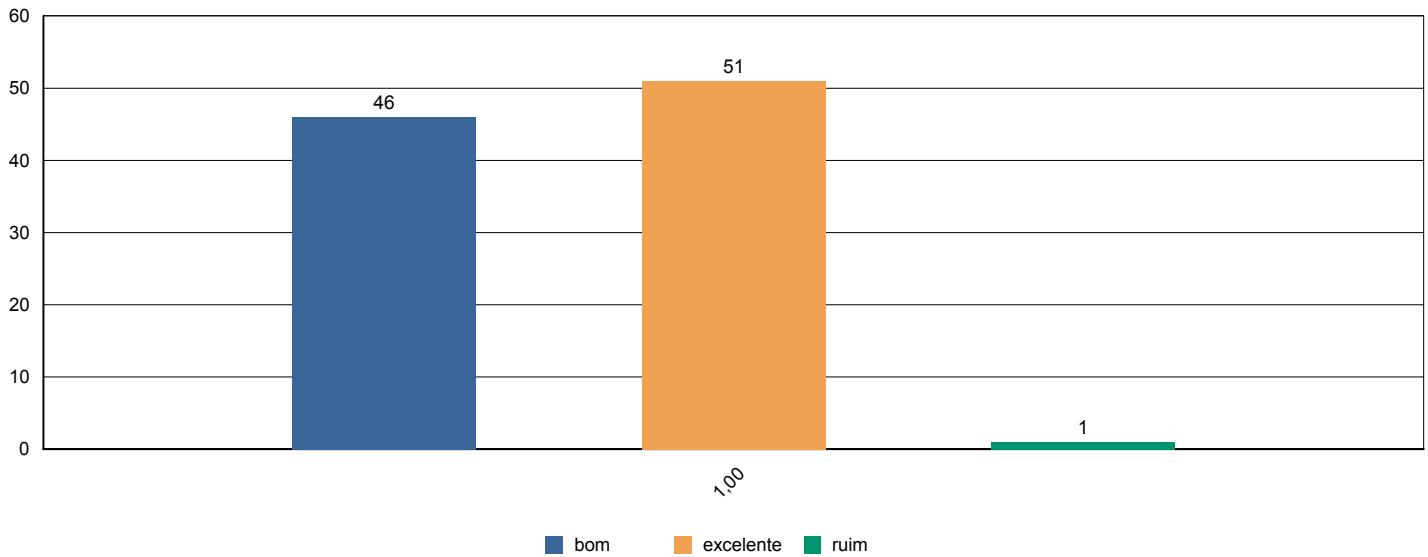



Sistema de Avaliação Institucional

Avaliação	1º Avaliação Institucional de 2011	09/05/2011 à 12/08/2011
Localidade	UNASP Engenheiro Coelho	
Curso	História	Participantes 54
Dimensão	2 - Políticas Acadêmicas	
Questionário	Quanto às condições pedagógicas do curso	

perguntas	total	brancos
1 - Contribuição das disciplinas para minha formação profissional.	54	0
2 - Programas de extensão.	47	7
3 - Programa de iniciação científica do meu curso.	47	7
4 - Processo de desenvolvimento do Trabalho de Conclusão de Curso (TCC).	33	21
5 - Apoio à participação de alunos em eventos científicos fora da Instituição.	46	8
6 - Apoio espiritual.	53	1
7 - Programa de Apoio ao Discente (PROAD).	48	6
8 - Harmonia e sincronismo entre as disciplinas	51	3
9 - O meu grau de satisfação com o curso, como um todo, é:	53	1

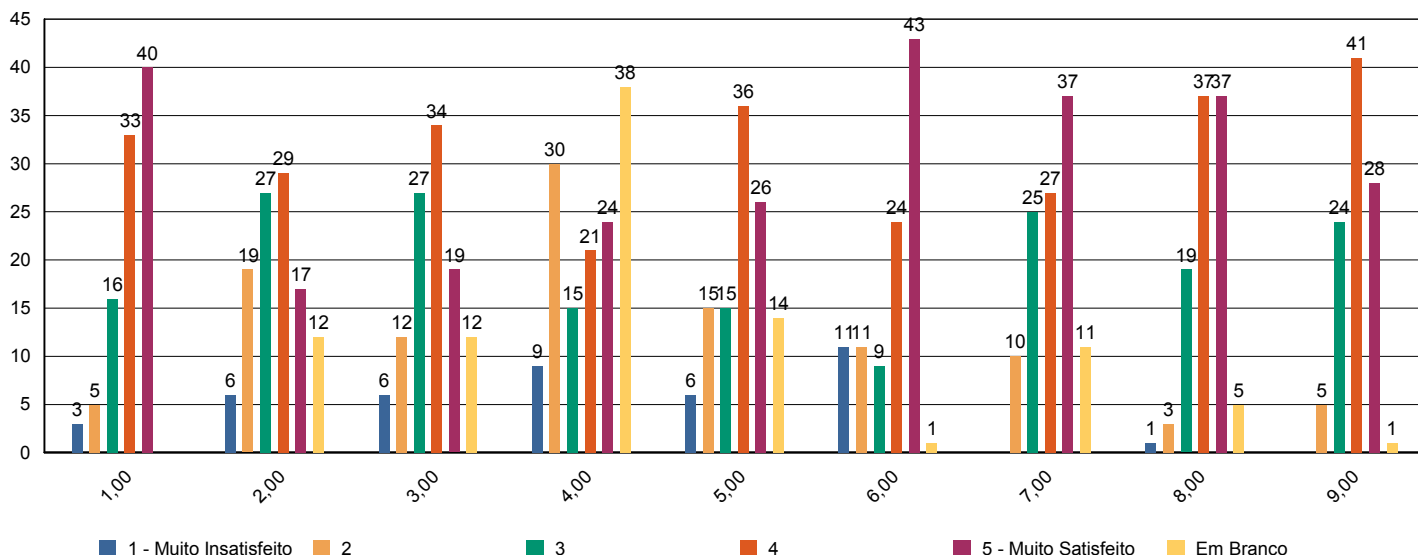



Sistema de Avaliação Institucional

Avaliação	1º Avaliação Institucional de 2011	09/05/2011 à 12/08/2011
Localidade	UNASP Engenheiro Coelho	
Curso	História	Participantes 5
Dimensão	2 - Políticas Acadêmicas	
Questionário	Avalie a atuação do Colegiado do Curso (Docentes)	

perguntas	total	brancos
1 - Analisa, periodicamente, relatórios da Comissão Própria de Avaliação (CPA), Relatórios do MEC, da Comissão Interna de Avaliação de Curso (CIAC) e da Comissão de Avaliação Denominacional.	4	1
2 - Aprova os ementários e bibliografias das disciplinas.	5	0
3 - Atualiza, periodicamente, o Projeto Pedagógico de Curso (PPC).	5	0
4 - Aprecia os projetos apresentados pela Coordenadoria de Curso.	5	0
5 - Meu grau de satisfação com o curso.	5	0
6 - Meu grau de satisfação com o clima institucional.	5	0

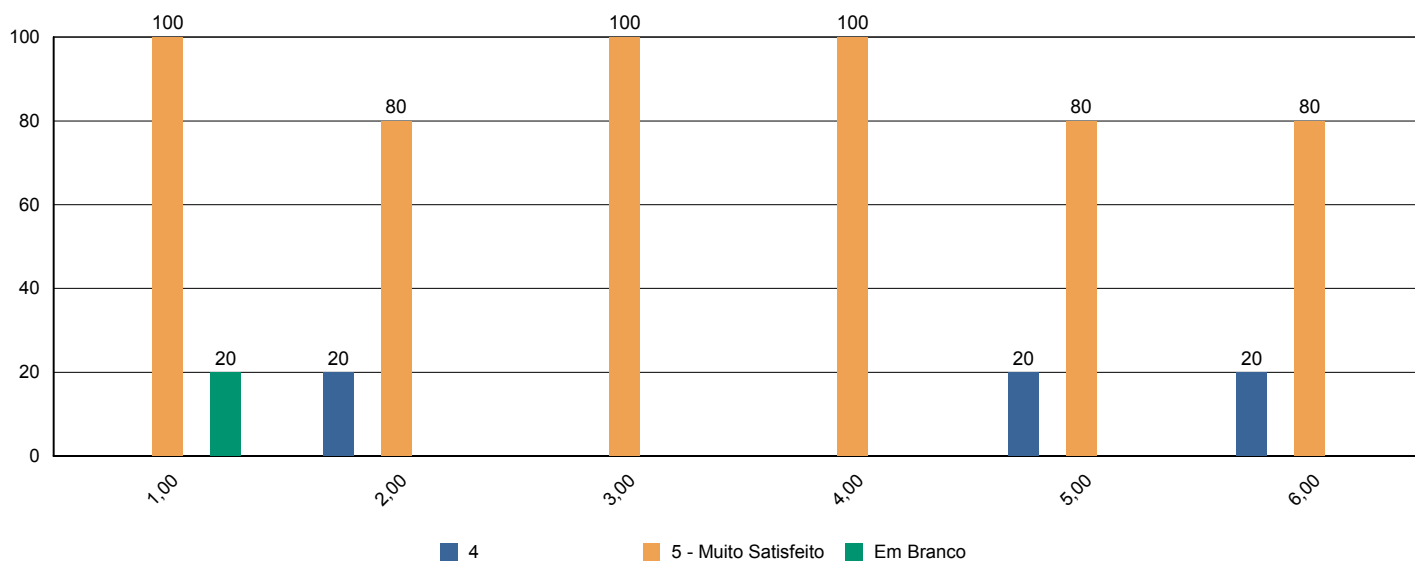



Sistema de Avaliação Institucional

Avaliação	1º Avaliação Institucional de 2011	09/05/2011 à 12/08/2011
Localidade	UNASP Engenheiro Coelho	
Curso	História	Participantes 5
Dimensão	2 - Políticas Acadêmicas	
Questionário	Avalie o apoio que o curso oferece aos alunos (Docentes)	

perguntas	total	brancos
1 - Há programas de extensão como parte do projeto do curso.	5	0
2 - Há programas de iniciação científica como parte do projeto do curso.	5	0
3 - Há programa de monitoria.	3	2
4 - A Instituição dá apoio à participação discente em eventos científicos fora da instituição (encontros, congressos, etc..)	5	0
5 - As atividades promovidas pelo Programa de Atendimento ao Discente (PROAD) atendem às necessidades dos alunos.	5	0
6 - Há um programa efetivo de apoio espiritual aos alunos.	5	0
7 - O curso promove eventos acadêmico-científicos e culturais.	5	0

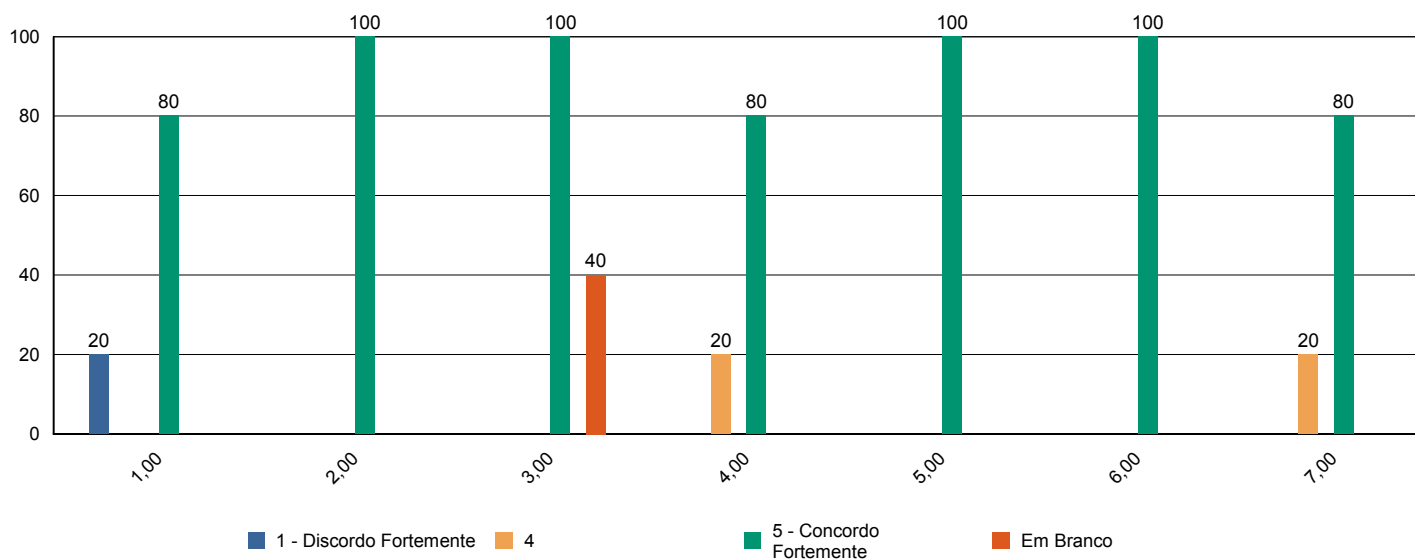



Sistema de Avaliação Institucional

Avaliação	1º Avaliação Institucional de 2011	09/05/2011 à 12/08/2011
Localidade	UNASP Engenheiro Coelho	
Curso	História	Participantes 5
Dimensão	2 - Políticas Acadêmicas	
Questionário	Avalie o apoio que o curso oferece aos professores (Docentes)	

perguntas	total	brancos
1 - Programa de apoio à capacitação docente (PAD).	4	1
2 - Programa de atualização didático-pedagógica (PROAP).	5	0
3 - Apoio à participação em eventos científicos, encontros, congressos ,etc.. (PROAPARC)	5	0
4 - Espaço destinado à análise de relatos de experiências desenvolvidas em práticas pedagógicas com vistas à socialização dos resultados e melhoria do desempenho docente e discente no ensino–aprendizagem	5	0

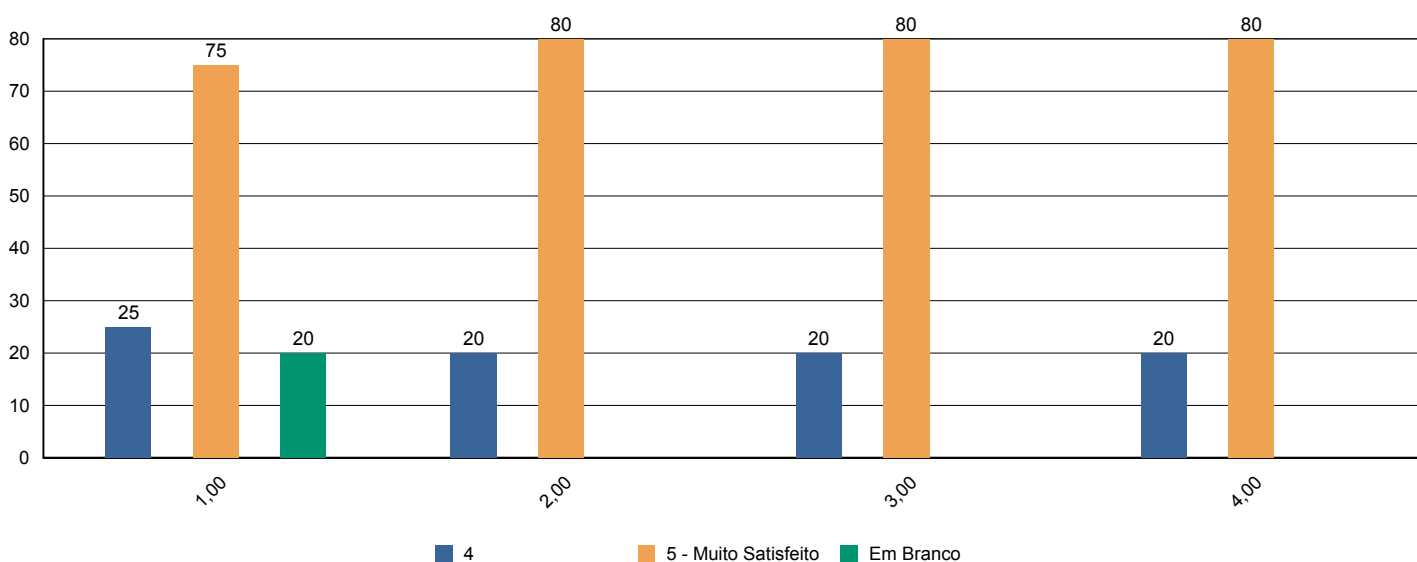



Sistema de Avaliação Institucional

Avaliação	1º Avaliação Institucional de 2011	09/05/2011 à 12/08/2011
Localidade	UNASP Engenheiro Coelho	
Curso	História	Participantes 5
Dimensão	4 - Comunicação com a sociedade	
Questionário	Comunicação (Docentes)	

perguntas	total	brancos
1 - As informações sobre procedimentos de rotina (atribuição e horário de aulas, documentação, reuniões, salários e outros) são adequadamente divulgadas.	5	0
2 - Os eventos promovidos pela instituição são adequadamente divulgados.	5	0

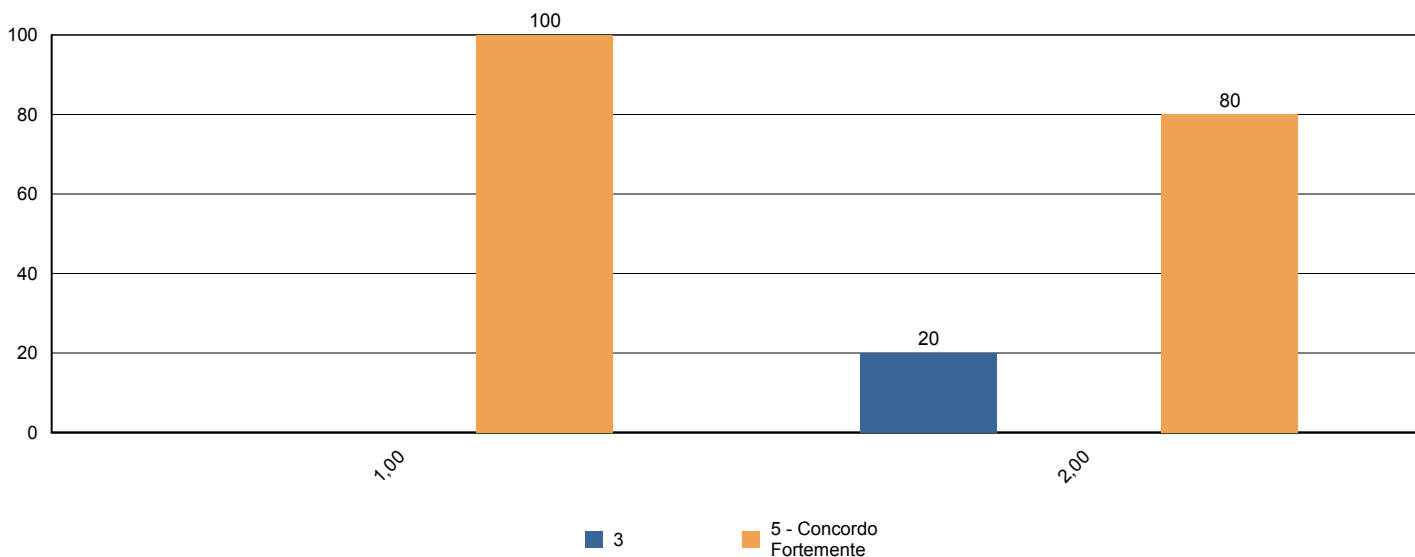



Sistema de Avaliação Institucional

Avaliação	1º Avaliação Institucional de 2011	09/05/2011 à 12/08/2011
Localidade	UNASP Engenheiro Coelho	
Curso	História	Participantes 5
Dimensão	6 - Organização e Gestão da Instituição	
Questionário	Coordenadoria do Curso (Docentes)	

perguntas	total	brancos
1 - Disposição do coordenador para ouvir os professores.	5	0
2 - Interesse revelado na solução dos problemas.	5	0
3 - Coordenação das reuniões de Colegiado, CIAC e NDE abordando temas relevantes para o bom funcionamento do curso.	5	0
4 - As orientações recebidas.	5	0
5 - Administração e liderança do Curso.	5	0

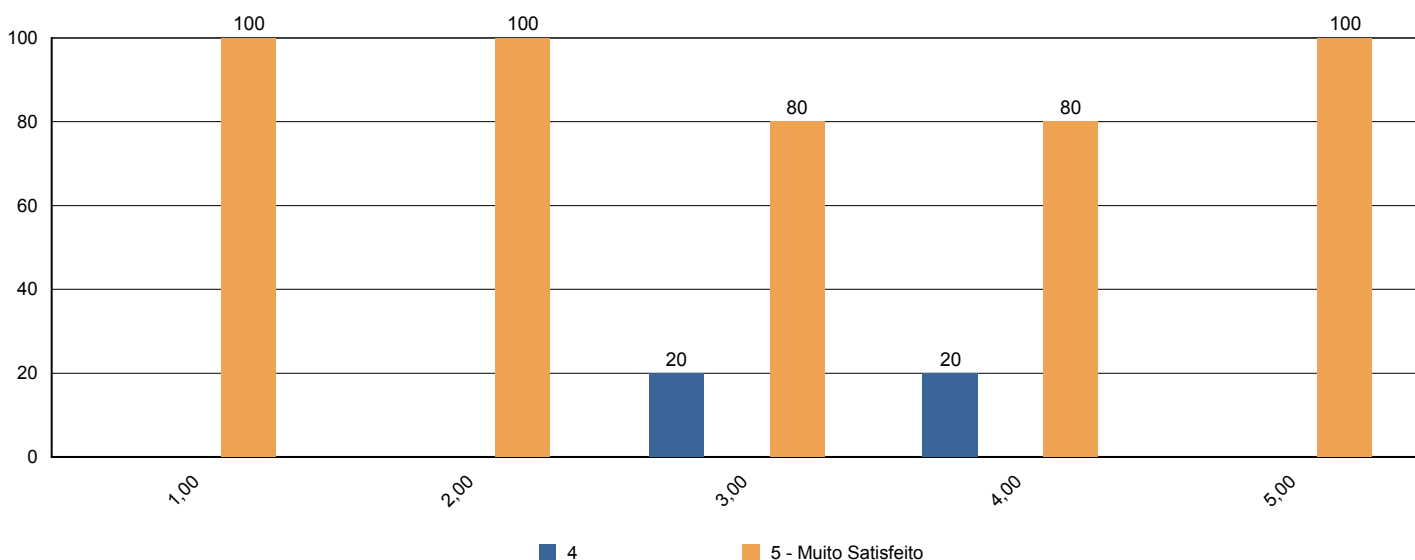



Sistema de Avaliação Institucional

Avaliação	1º Avaliação Institucional de 2011	09/05/2011 à 12/08/2011
Localidade	UNASP Engenheiro Coelho	
Curso	História	Participantes 5
Dimensão	7 - Infraestrutura Física e recursos de apoio	
Questionário	Infraestrutura (Docentes)	

perguntas	total	brancos
1 - Salas de aula.	5	0
2 - Sanitários.	5	0
3 - Espaços de lazer (quadras, jardins, centro de vivência, etc.)	5	0
4 - Disponibilidade e suficiência do acervo da biblioteca	5	0
5 - Equipamentos disponíveis para uso didático	5	0
6 - Qualidade dos laboratórios	5	0
7 - Acesso a internet para pesquisa acadêmica	5	0
8 - Ambiente de trabalho (sala de professores, gabinetes, etc.)	5	0

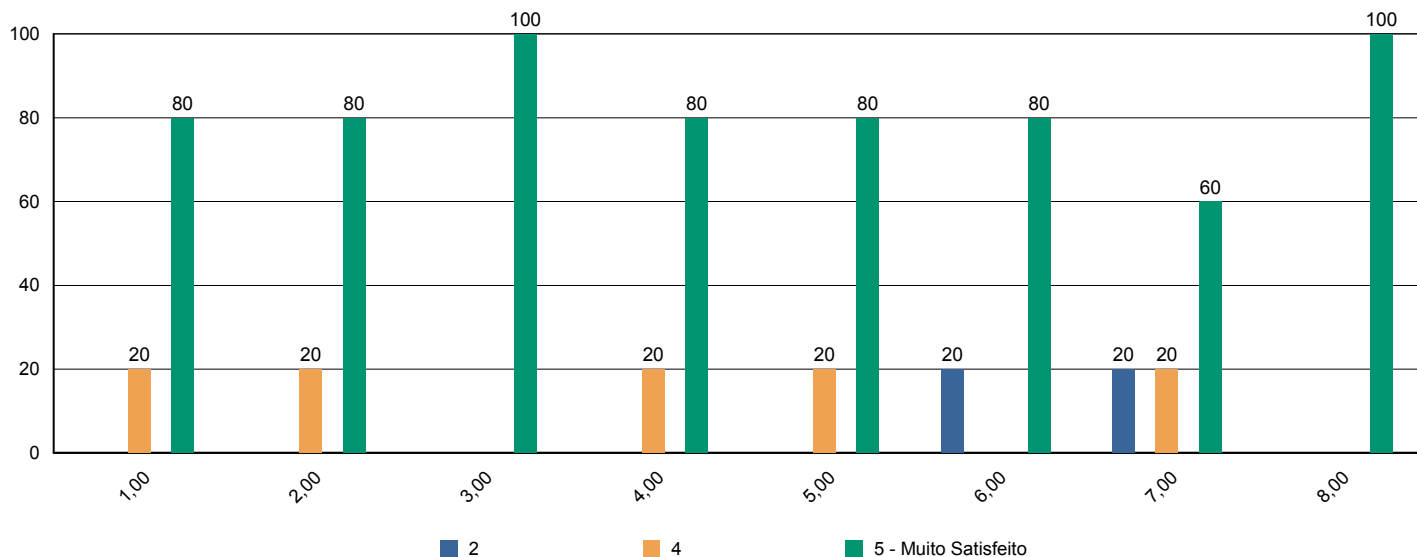



Sistema de Avaliação Institucional

Avaliação	1º Avaliação Institucional de 2011	09/05/2011 à 12/08/2011
Localidade	UNASP Engenheiro Coelho	
Curso	História	Participantes 5
Dimensão	2 - Políticas Acadêmicas	
Questionário	Políticas Acadêmicas (Docentes)	

perguntas	total	brancos
1.1 - O perfil do egresso está adequadamente definido.	5	0
1.2 - A missão e os objetivos do curso estão bem definidos.	5	0
1.3 - As disciplinas se apresentam, ao longo do curso, em uma seqüência lógica tanto epistemológica quanto pedagogicamente.	5	0
1.4 - As disciplinas de um mesmo semestre apresentam relação entre si com caráter de complementaridade, isto é, o currículo apresenta uma integração horizontal	5	0

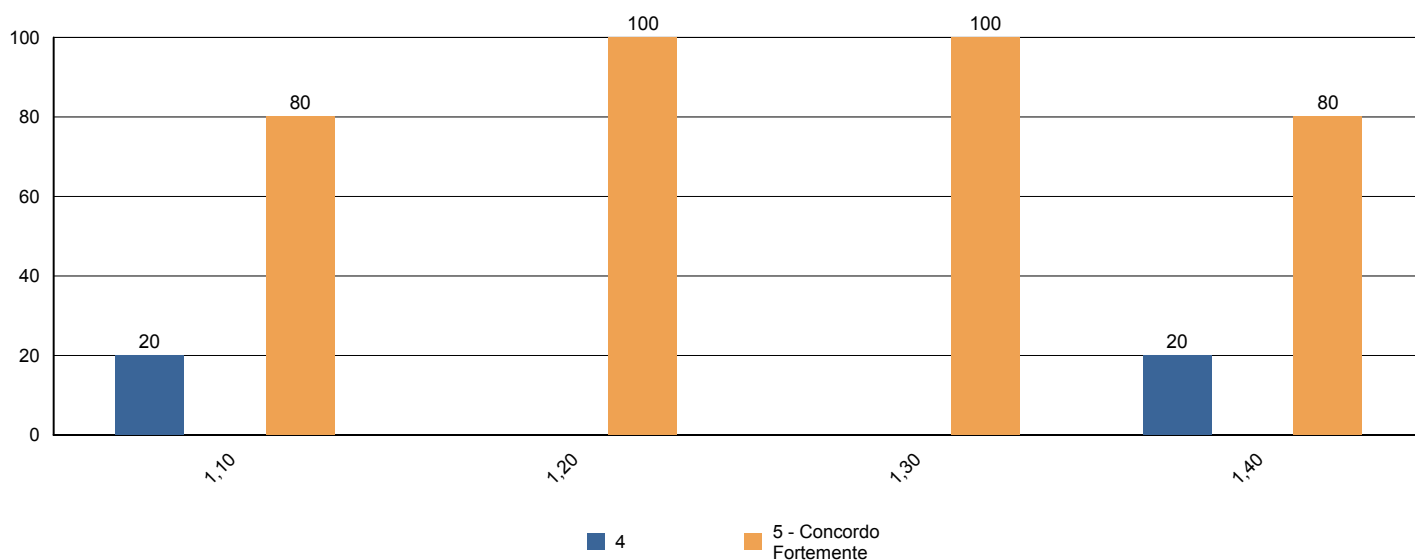



Sistema de Avaliação Institucional

Avaliação	1º Avaliação Institucional de 2011	09/05/2011 à 12/08/2011
Localidade	UNASP Engenheiro Coelho	
Curso	Pedagogia	Participantes 146
Dimensão	9 - Políticas de atendimento aos estudantes	
Questionário	Atendimento aos discentes	

perguntas	total	brancos
1 - Atendimento e serviço da cantina	138	8
2 - Atendimento na biblioteca.	143	3
3 - Atendimento na secretaria.	143	3
4 - Atendimento do setor de finanças.	136	10
5 - Atendimento do setor de Bolsas de Estudo.	119	27

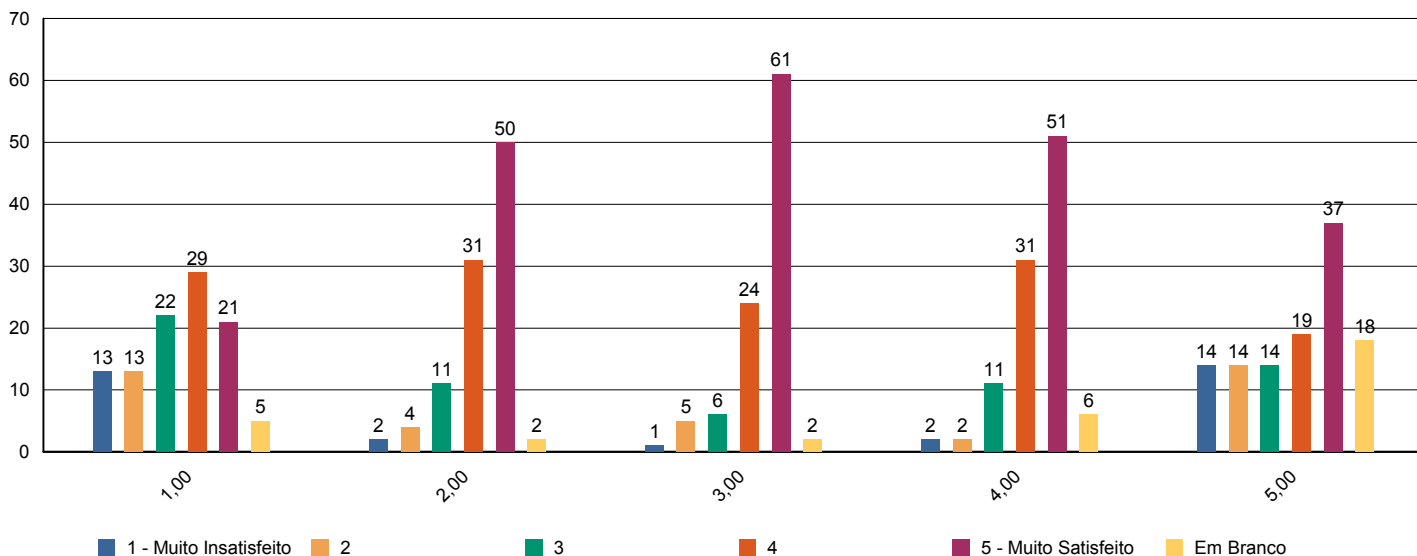



Sistema de Avaliação Institucional

Avaliação	1º Avaliação Institucional de 2011	09/05/2011 à 12/08/2011
Localidade	UNASP Engenheiro Coelho	
Curso	Pedagogia	Participantes 146
Dimensão	4 - Comunicação com a sociedade	
Questionário	Comunicação	

perguntas	total	brancos
1 - Informações sobre procedimentos de rotina (matrículas, pagamentos, horários de funcionamento, calendário, etc.) são adequadamente divulgadas.	143	3
2 - Eventos promovidos pela instituição são adequadamente divulgados.	144	2

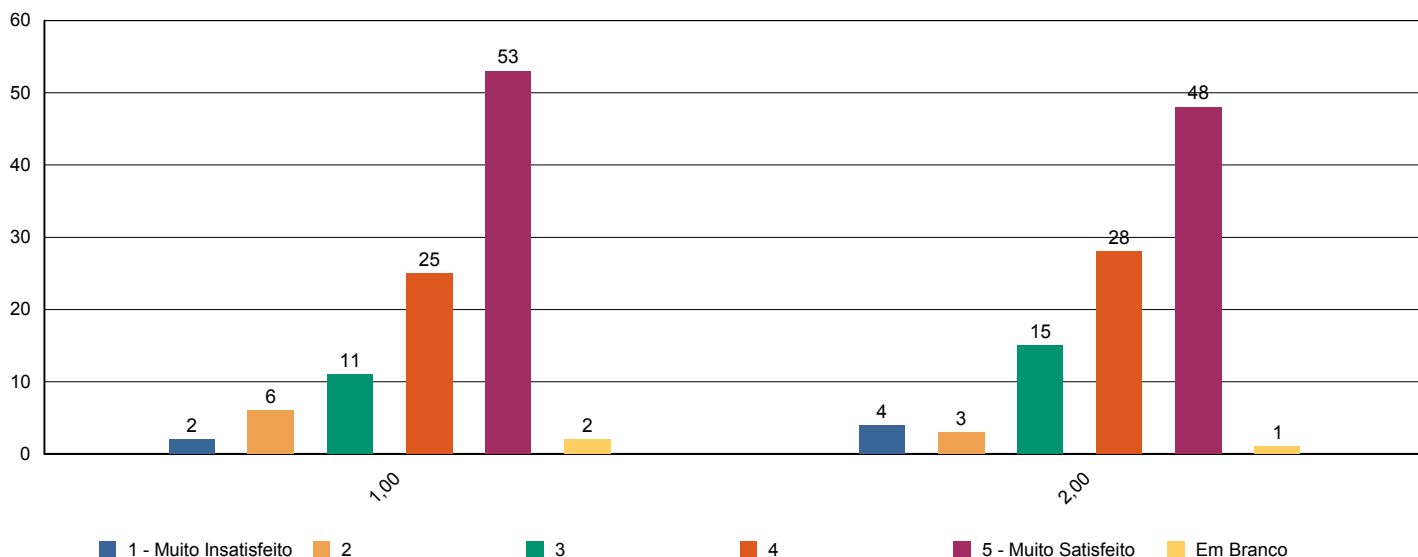



Sistema de Avaliação Institucional

Avaliação	1º Avaliação Institucional de 2011	09/05/2011 à 12/08/2011
Localidade	UNASP Engenheiro Coelho	
Curso	Pedagogia	Participantes 146
Dimensão	6 - Organização e Gestão da Instituição	
Questionário	Coordenadoria do curso	

perguntas	total	brancos
1 - Disposição do coordenador para ouvir e orientar os alunos.	144	2
2 - Liderança do curso.	141	5

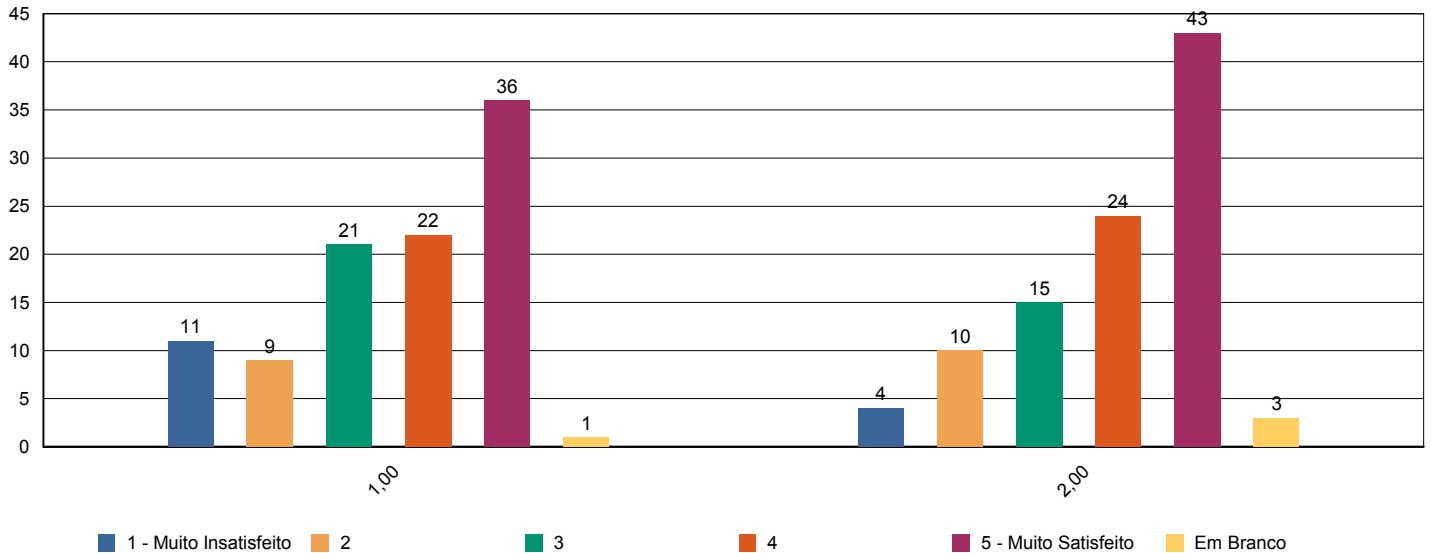



Sistema de Avaliação Institucional

Avaliação	1º Avaliação Institucional de 2011	09/05/2011 à 12/08/2011
Localidade	UNASP Engenheiro Coelho	
Curso	Pedagogia	Participantes 146
Dimensão	7 - Infraestrutura Física e recursos de apoio	
Questionário	Infraestrutura	

perguntas	total	brancos
1 - Sala de aula	146	0
2 - Sanitários	146	0
3 - Cantina	142	4
4 - Espaços de convivência (centro de vivência, quadras, jardins, etc.)	137	9
5 - Livros, periódicos e outros materiais disponíveis na biblioteca.	143	3
6 - Laboratórios e outros espaços para atividades práticas.	138	8
7 - Acesso à Internet para pesquisa acadêmica.	139	7

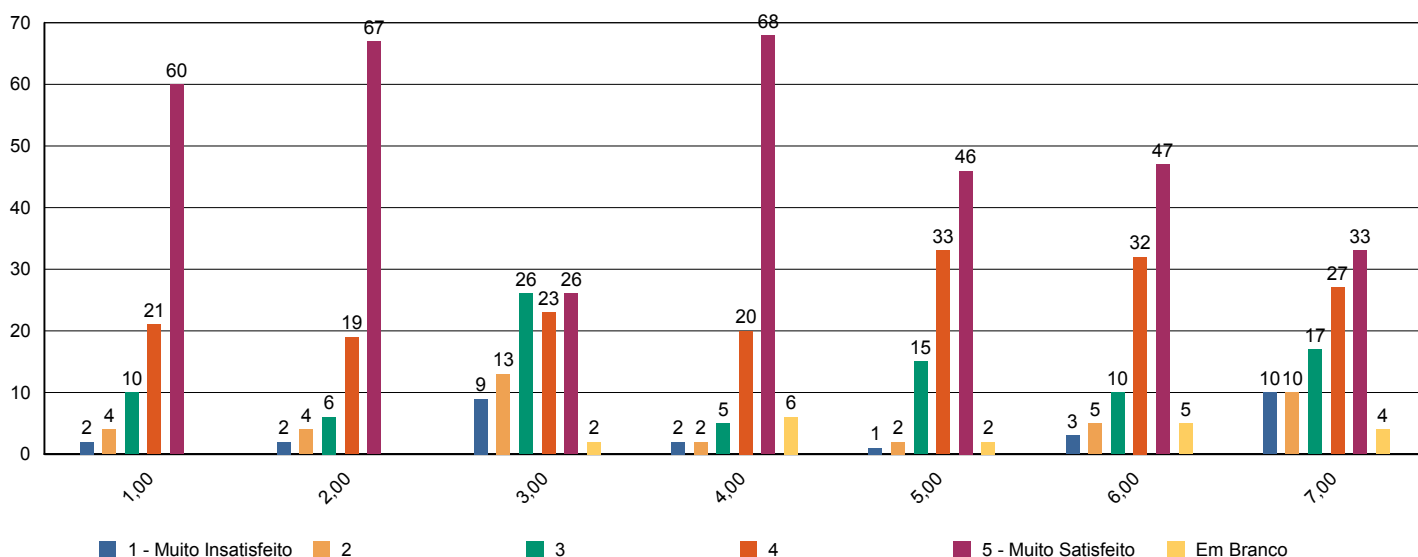



Sistema de Avaliação Institucional

Avaliação	1º Avaliação Institucional de 2011	09/05/2011 à 12/08/2011
Localidade	UNASP Engenheiro Coelho	
Curso	Pedagogia	Participantes 146
Dimensão	2 - Políticas Acadêmicas	
Questionário	Quanto ao professor	

perguntas	total	brancos
1 - Cumpre o programa e cronograma da disciplina.	1.025	129
2 - Utiliza procedimentos de avaliação adequados.	1.020	134
3 - Revela domínio do conteúdo.	1.026	128
4 - Relaciona sua disciplina com as demais do curso.	1.016	138
5 - Relaciona os valores bíblico-cristãos com os conteúdos ensinados.	1.013	141
6 - Tem boa comunicação e aborda o conteúdo com clareza.	1.023	131
7 - Não falta e cumpre os horários de início e encerramento das aulas.	1.024	130
8 - Promove suas aulas com ritmo e bom aproveitamento de tempo.	1.025	129
9 - Valoriza a participação do aluno na aula.	1.022	132
10 - Apresenta no início do semestre o Plano de Ensino da disciplina.	1.023	131
11 - Incentiva a participação em eventos e projetos sociais, acadêmicos, culturais e espirituais.	1.003	151
12 - Propõe atividades desafiadoras que estimulam a investigação.	1.019	135
13 - Revela respeito no relacionamento com os alunos e professores.	1.023	131
14 - Apresenta atitudes positivas com relação à instituição.	1.019	135

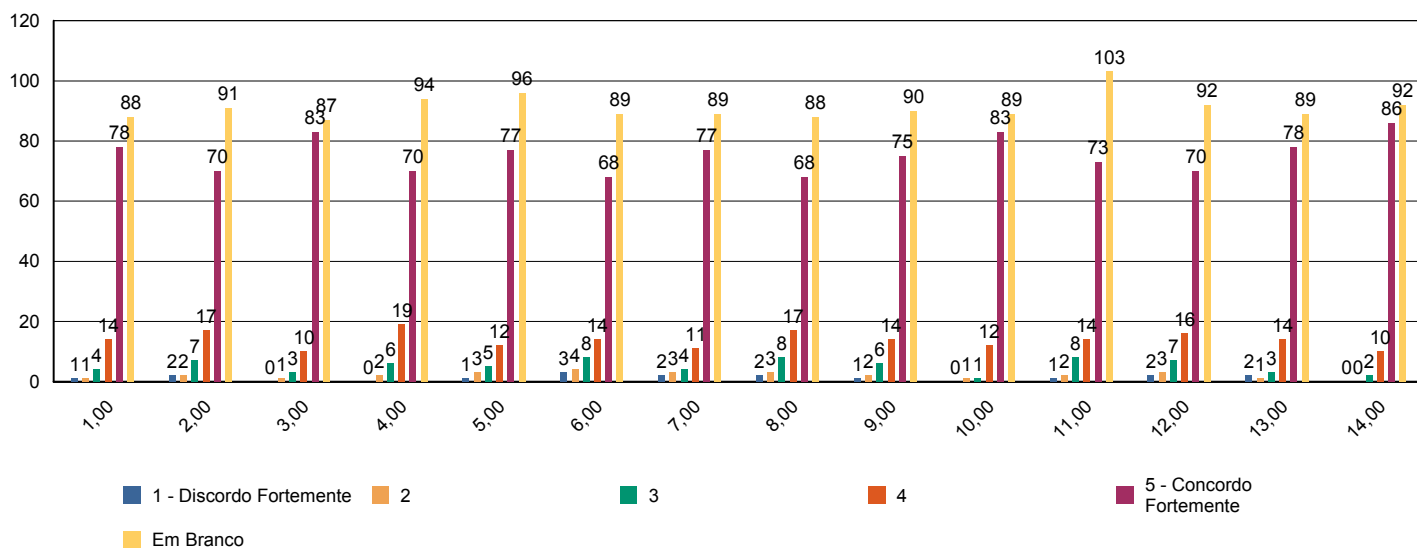



Sistema de Avaliação Institucional

Avaliação	1º Avaliação Institucional de 2011	09/05/2011 à 12/08/2011
Localidade	UNASP Engenheiro Coelho	
Curso	Pedagogia	Participantes 146
Dimensão	7 - Infraestrutura Física e recursos de apoio	
Questionário	Quanto ao Sistema de Avaliação	

perguntas	total	brancos
1 - O que você achou desse sistema avaliativo institucional?	146	0

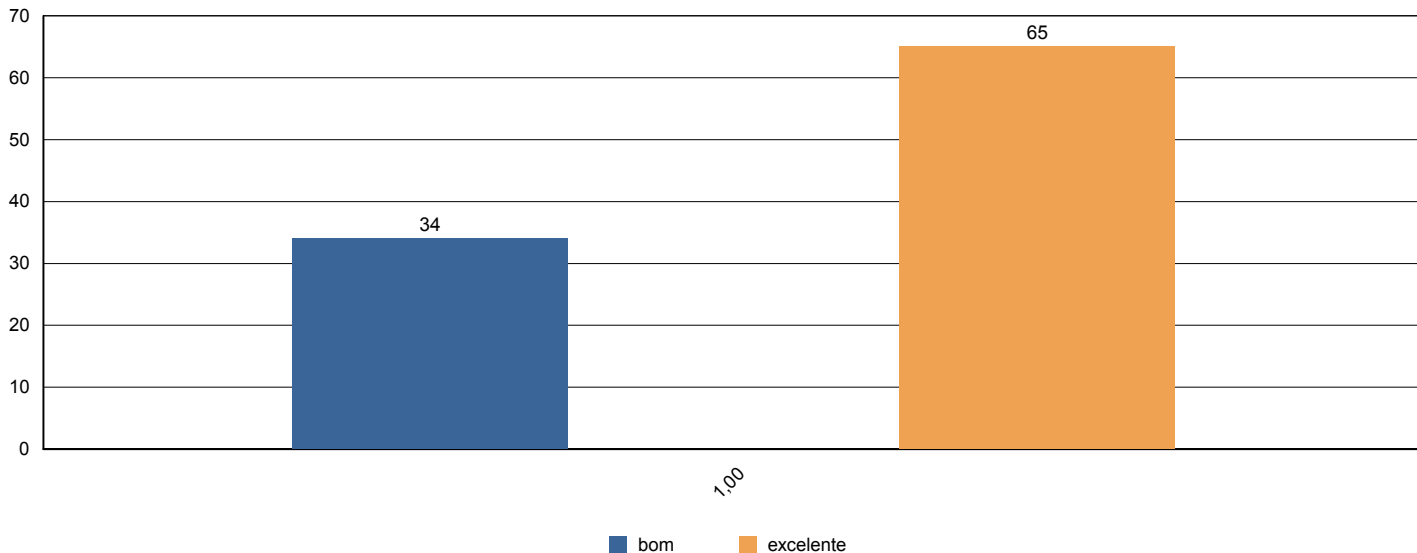



Sistema de Avaliação Institucional

Avaliação	1º Avaliação Institucional de 2011	09/05/2011 à 12/08/2011
Localidade	UNASP Engenheiro Coelho	
Curso	Pedagogia	Participantes 146
Dimensão	2 - Políticas Acadêmicas	
Questionário	Quanto às condições pedagógicas do curso	

perguntas	total	brancos
1 - Contribuição das disciplinas para minha formação profissional.	144	2
2 - Programas de extensão.	134	12
3 - Programa de iniciação científica do meu curso.	107	39
4 - Processo de desenvolvimento do Trabalho de Conclusão de Curso (TCC).	86	60
5 - Apoio à participação de alunos em eventos científicos fora da Instituição.	102	44
6 - Apoio espiritual.	141	5
7 - Programa de Apoio ao Discente (PROAD).	136	10
8 - Harmonia e sincronismo entre as disciplinas	144	2
9 - O meu grau de satisfação com o curso, como um todo, é:	145	1

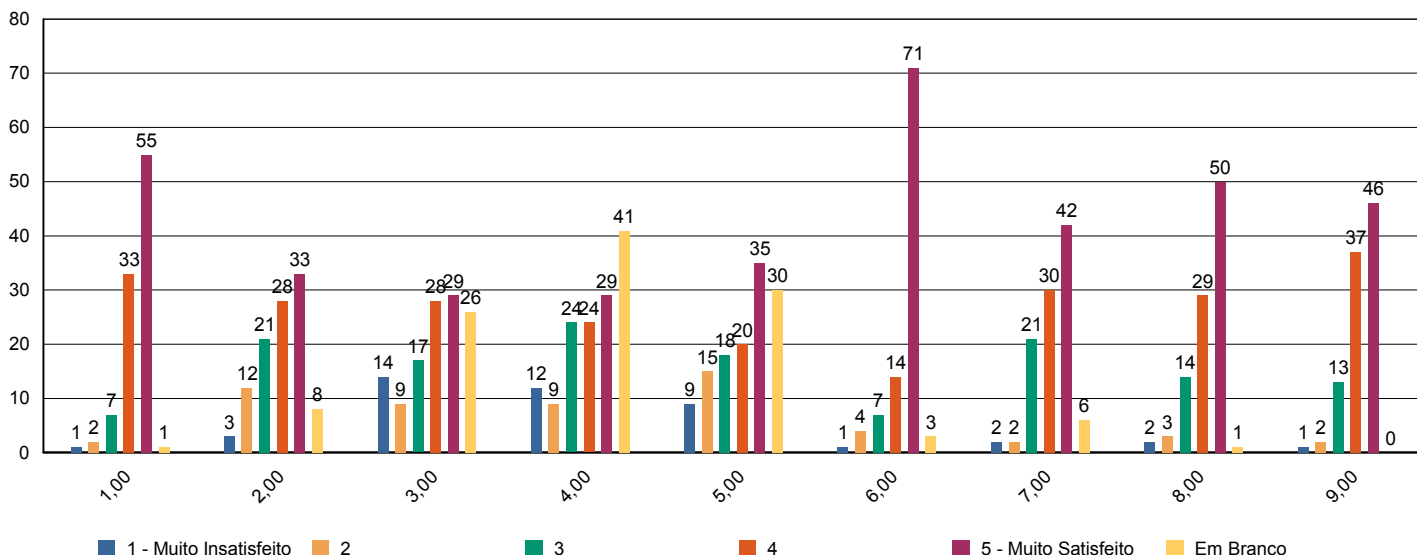



Sistema de Avaliação Institucional

Avaliação	1º Avaliação Institucional de 2011	09/05/2011 à 12/08/2011
Localidade	UNASP Engenheiro Coelho	
Curso	Sistemas para Internet	Participantes 65
Dimensão	9 - Políticas de atendimento aos estudantes	
Questionário	Atendimento aos discentes	

perguntas	total	brancos
1 - Atendimento e serviço da cantina	57	8
2 - Atendimento na biblioteca.	59	6
3 - Atendimento na secretaria.	60	5
4 - Atendimento do setor de finanças.	60	5
5 - Atendimento do setor de Bolsas de Estudo.	57	8

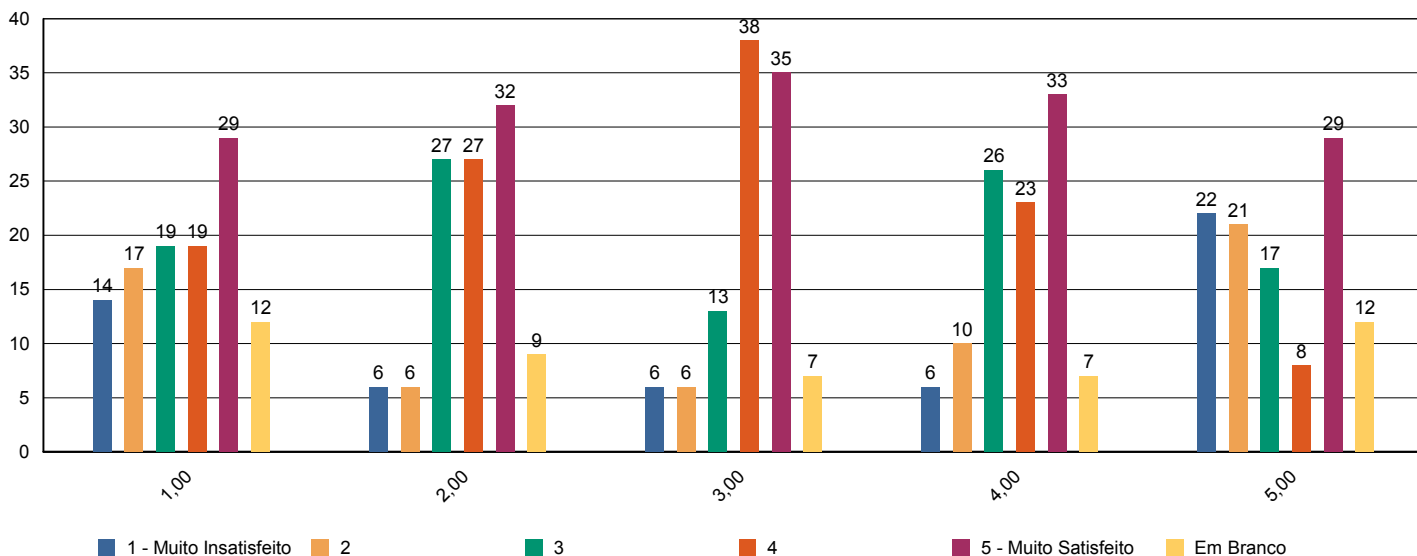



Sistema de Avaliação Institucional

Avaliação	1º Avaliação Institucional de 2011	09/05/2011 à 12/08/2011
Localidade	UNASP Engenheiro Coelho	
Curso	Sistemas para Internet	Participantes 65
Dimensão	4 - Comunicação com a sociedade	
Questionário	Comunicação	

perguntas	total	brancos
1 - Informações sobre procedimentos de rotina (matrículas, pagamentos, horários de funcionamento, calendário, etc.) são adequadamente divulgadas.	64	1
2 - Eventos promovidos pela instituição são adequadamente divulgados.	65	0

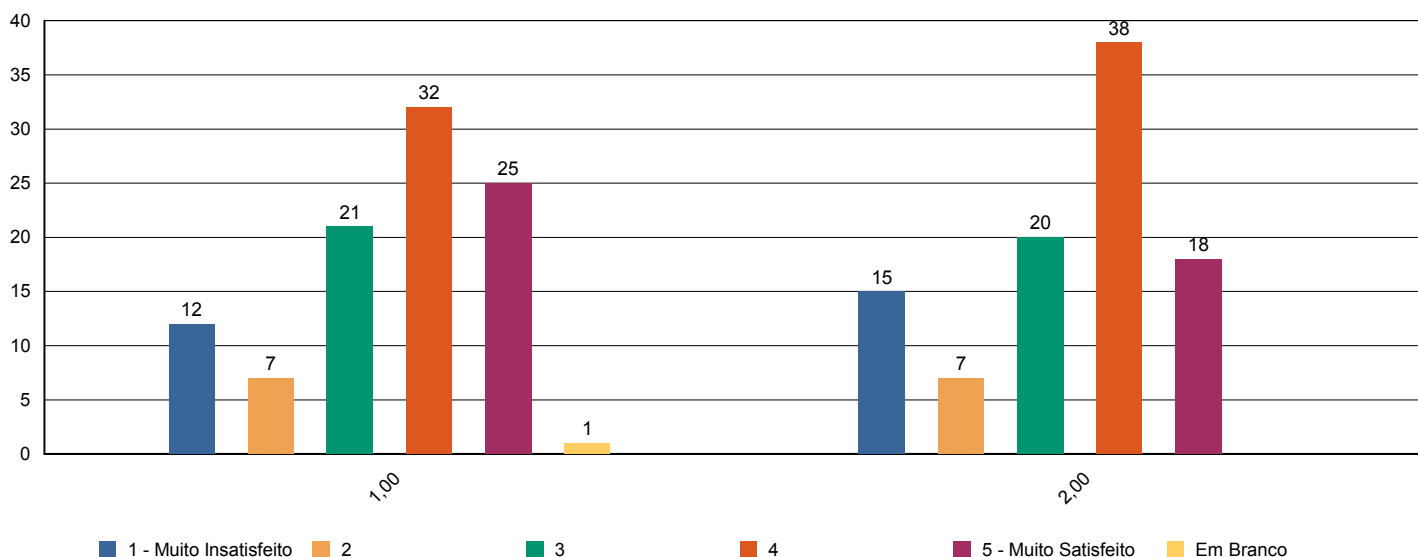



Sistema de Avaliação Institucional

Avaliação	1º Avaliação Institucional de 2011	09/05/2011 à 12/08/2011
Localidade	UNASP Engenheiro Coelho	
Curso	Sistemas para Internet	Participantes 65
Dimensão	6 - Organização e Gestão da Instituição	
Questionário	Coordenadoria do curso	

perguntas	total	brancos
1 - Disposição do coordenador para ouvir e orientar os alunos.	64	1
2 - Liderança do curso.	64	1

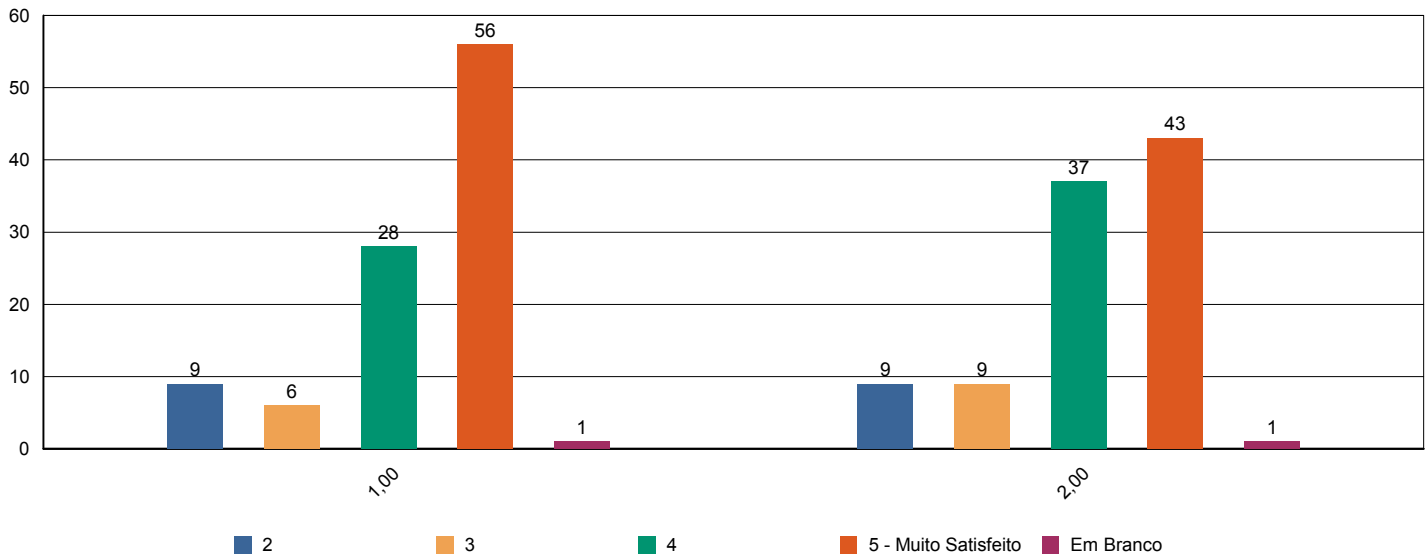



Sistema de Avaliação Institucional

Avaliação	1º Avaliação Institucional de 2011	09/05/2011 à 12/08/2011
Localidade	UNASP Engenheiro Coelho	
Curso	Sistemas para Internet	Participantes 65
Dimensão	7 - Infraestrutura Física e recursos de apoio	
Questionário	Infraestrutura	

perguntas	total	brancos
1 - Sala de aula	65	0
2 - Sanitários	63	2
3 - Cantina	60	5
4 - Espaços de convivência (centro de vivência, quadras, jardins, etc.)	63	2
5 - Livros, periódicos e outros materiais disponíveis na biblioteca.	62	3
6 - Laboratórios e outros espaços para atividades práticas.	64	1
7 - Acesso à Internet para pesquisa acadêmica.	63	2

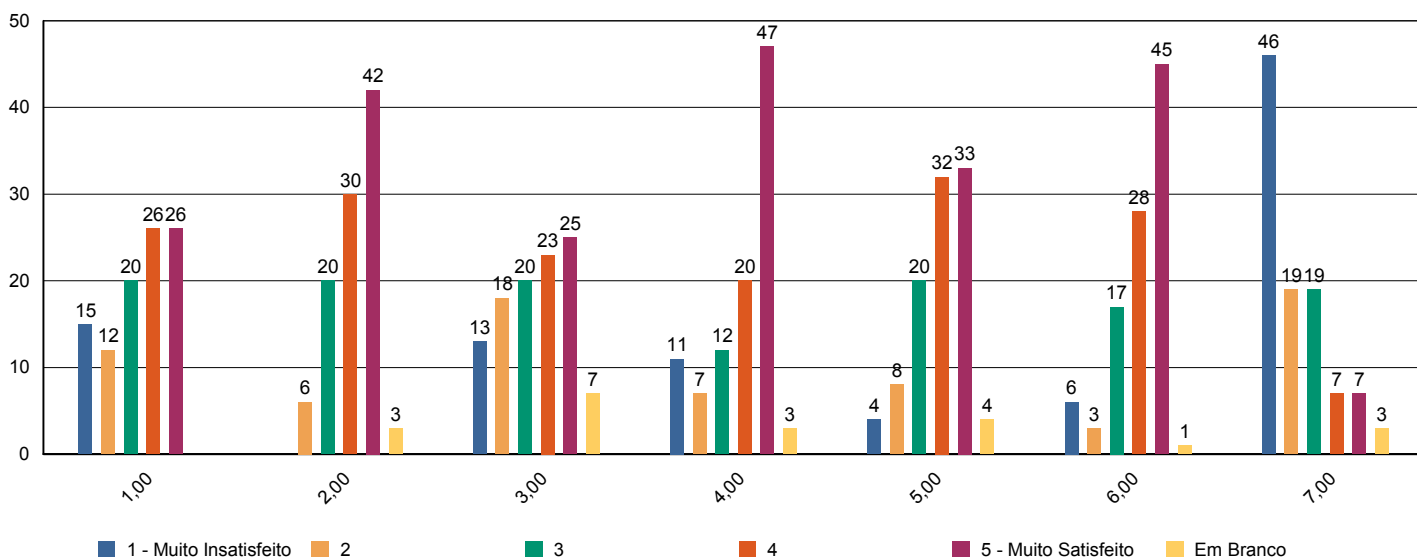



Sistema de Avaliação Institucional

Avaliação	1º Avaliação Institucional de 2011	09/05/2011 à 12/08/2011
Localidade	UNASP Engenheiro Coelho	
Curso	Sistemas para Internet	Participantes 65
Dimensão	2 - Políticas Acadêmicas	
Questionário	Quanto ao professor	

perguntas	total	brancos
1 - Cumpre o programa e cronograma da disciplina.	397	35
2 - Utiliza procedimentos de avaliação adequados.	397	35
3 - Revela domínio do conteúdo.	397	35
4 - Relaciona sua disciplina com as demais do curso.	392	40
5 - Relaciona os valores bíblico-cristãos com os conteúdos ensinados.	384	48
6 - Tem boa comunicação e aborda o conteúdo com clareza.	398	34
7 - Não falta e cumpre os horários de início e encerramento das aulas.	396	36
8 - Promove suas aulas com ritmo e bom aproveitamento de tempo.	397	35
9 - Valoriza a participação do aluno na aula.	395	37
10 - Apresenta no início do semestre o Plano de Ensino da disciplina.	384	48
11 - Incentiva a participação em eventos e projetos sociais, acadêmicos, culturais e espirituais.	379	53
12 - Propõe atividades desafiadoras que estimulam a investigação.	392	40
13 - Revela respeito no relacionamento com os alunos e professores.	394	38
14 - Apresenta atitudes positivas com relação à instituição.	391	41

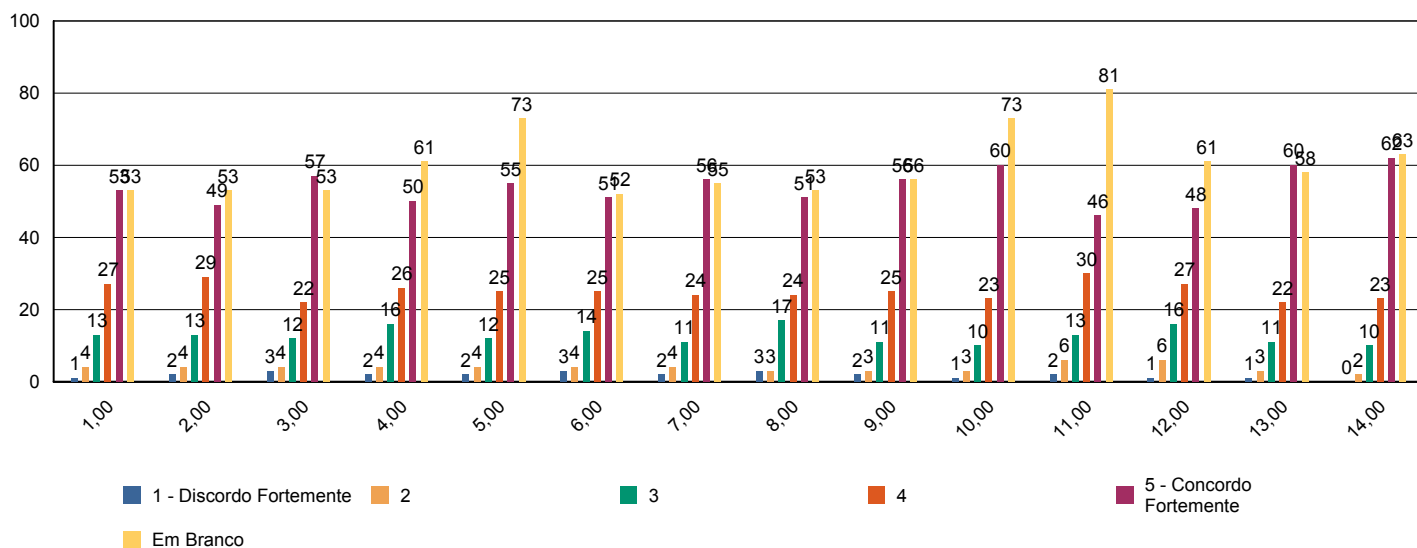



Sistema de Avaliação Institucional

Avaliação	1º Avaliação Institucional de 2011	09/05/2011 à 12/08/2011
Localidade	UNASP Engenheiro Coelho	
Curso	Sistemas para Internet	Participantes 65
Dimensão	7 - Infraestrutura Física e recursos de apoio	
Questionário	Quanto ao Sistema de Avaliação	

perguntas	total	brancos
1 - O que você achou desse sistema avaliativo institucional?	65	0

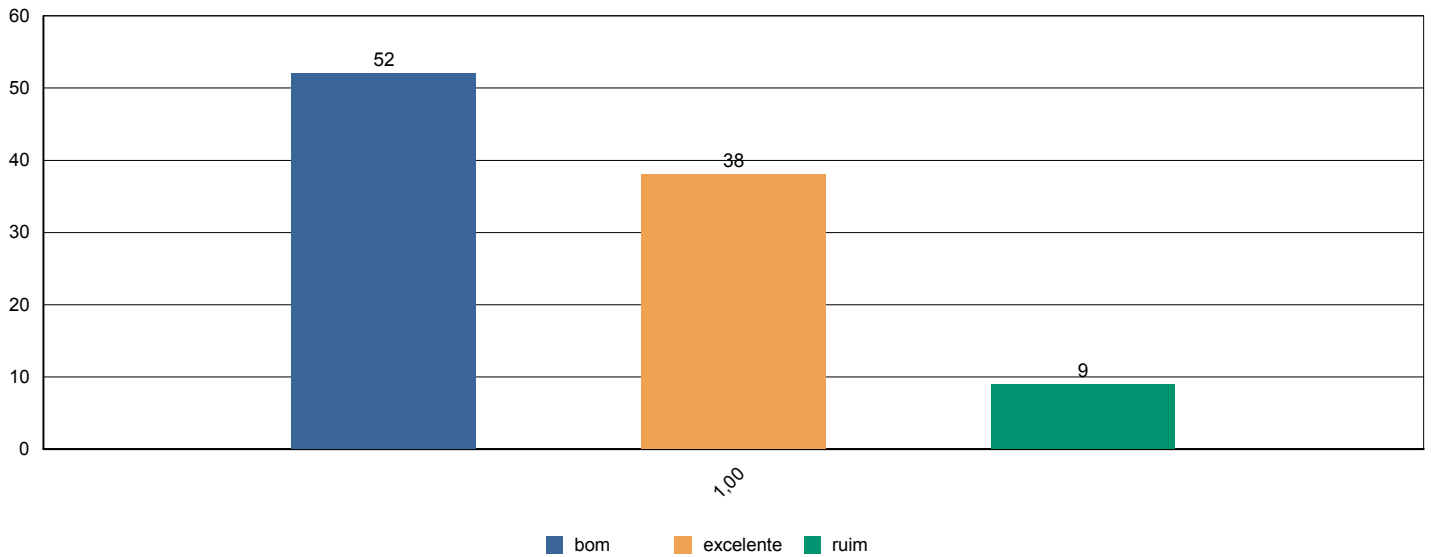



Sistema de Avaliação Institucional

Avaliação	1º Avaliação Institucional de 2011	09/05/2011 à 12/08/2011
Localidade	UNASP Engenheiro Coelho	
Curso	Sistemas para Internet	Participantes 65
Dimensão	2 - Políticas Acadêmicas	
Questionário	Quanto às condições pedagógicas do curso	

perguntas	total	brancos
1 - Contribuição das disciplinas para minha formação profissional.	65	0
2 - Programas de extensão.	55	10
3 - Programa de iniciação científica do meu curso.	58	7
4 - Processo de desenvolvimento do Trabalho de Conclusão de Curso (TCC).	43	22
5 - Apoio à participação de alunos em eventos científicos fora da Instituição.	50	15
6 - Apoio espiritual.	63	2
7 - Programa de Apoio ao Discente (PROAD).	58	7
8 - Harmonia e sincronismo entre as disciplinas	65	0
9 - O meu grau de satisfação com o curso, como um todo, é:	65	0

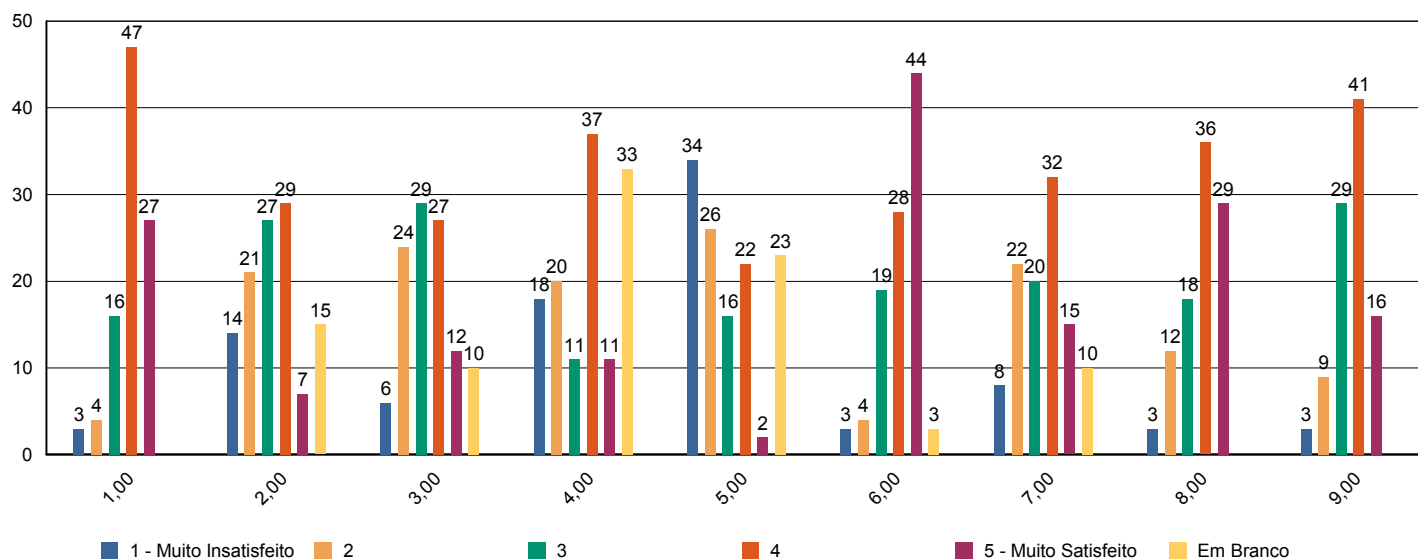



Sistema de Avaliação Institucional

Avaliação	1º Avaliação Institucional de 2011	09/05/2011 à 12/08/2011
Localidade	UNASP Engenheiro Coelho	
Curso	Teologia	Participantes 242
Dimensão	9 - Políticas de atendimento aos estudantes	
Questionário	Atendimento aos discentes	

perguntas	total	brancos
1 - Atendimento e serviço da cantina	207	35
2 - Atendimento na biblioteca.	240	2
3 - Atendimento na secretaria.	241	1
4 - Atendimento do setor de finanças.	236	6
5 - Atendimento do setor de Bolsas de Estudo.	194	48

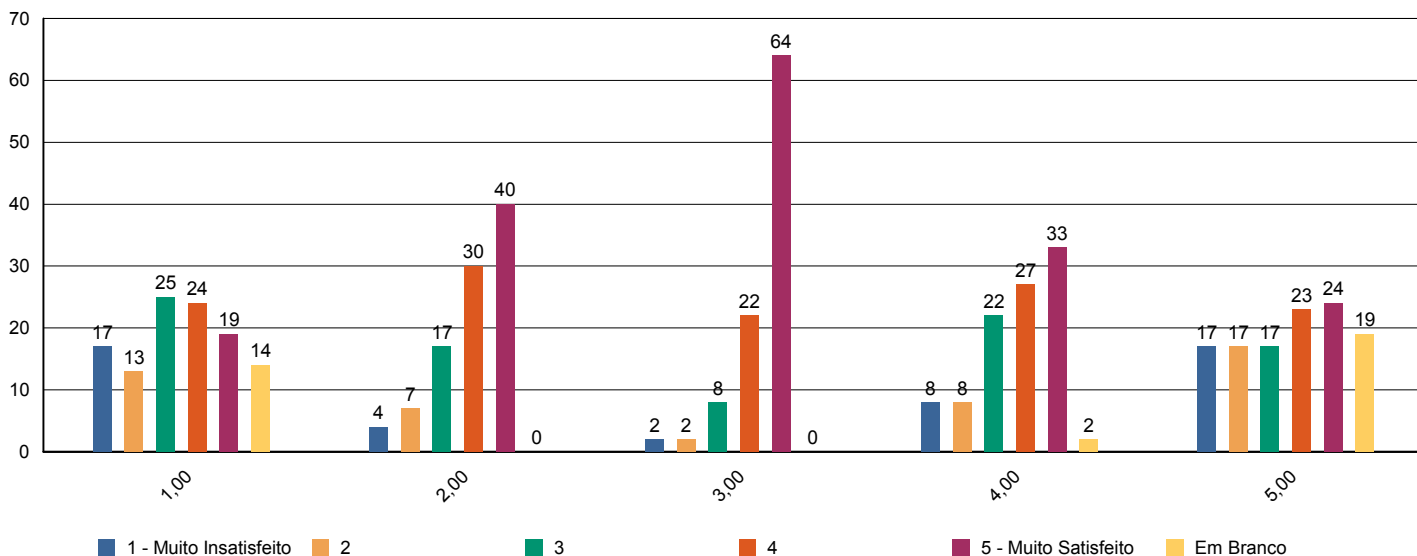



Sistema de Avaliação Institucional

Avaliação	1º Avaliação Institucional de 2011	09/05/2011 à 12/08/2011
Localidade	UNASP Engenheiro Coelho	
Curso	Teologia	Participantes 242
Dimensão	4 - Comunicação com a sociedade	
Questionário	Comunicação	

perguntas	total	brancos
1 - Informações sobre procedimentos de rotina (matrículas, pagamentos, horários de funcionamento, calendário, etc.) são adequadamente divulgadas.	241	1
2 - Eventos promovidos pela instituição são adequadamente divulgados.	241	1

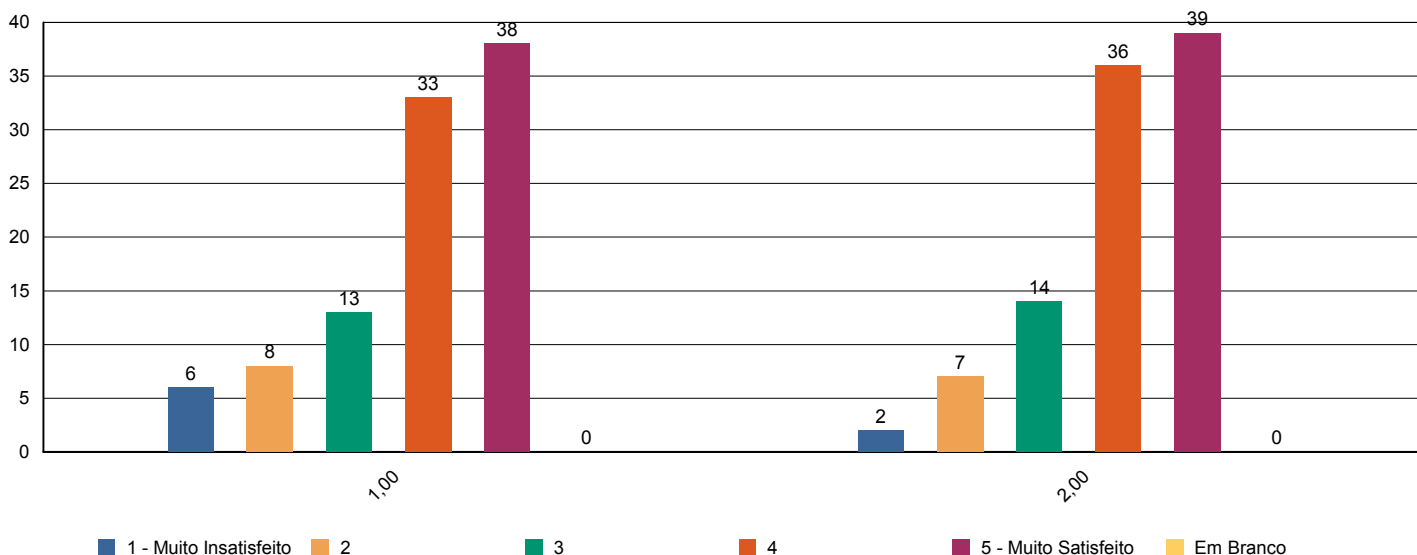



Sistema de Avaliação Institucional

Avaliação	1º Avaliação Institucional de 2011	09/05/2011 à 12/08/2011
Localidade	UNASP Engenheiro Coelho	
Curso	Teologia	Participantes 242
Dimensão	6 - Organização e Gestão da Instituição	
Questionário	Coordenadoria do curso	

perguntas	total	brancos
1 - Disposição do coordenador para ouvir e orientar os alunos.	222	20
2 - Liderança do curso.	236	6

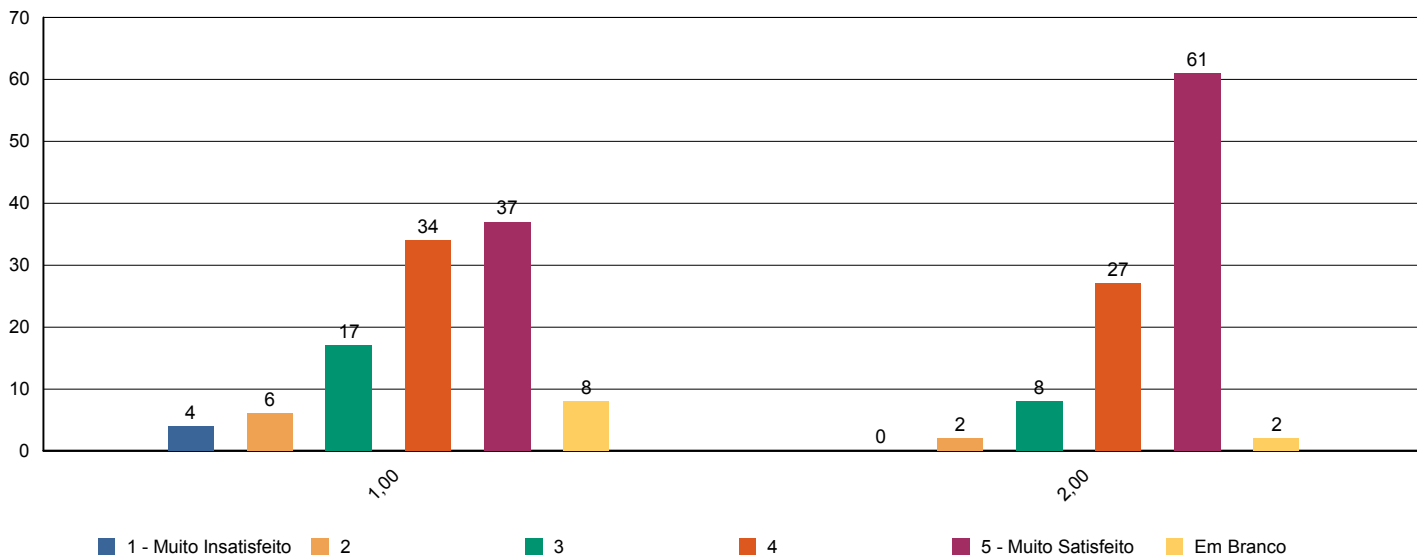



Sistema de Avaliação Institucional

Avaliação	1º Avaliação Institucional de 2011	09/05/2011 à 12/08/2011
Localidade	UNASP Engenheiro Coelho	
Curso	Teologia	Participantes 242
Dimensão	7 - Infraestrutura Física e recursos de apoio	
Questionário	Infraestrutura	

perguntas	total	brancos
1 - Sala de aula	242	0
2 - Sanitários	241	1
3 - Cantina	211	31
4 - Espaços de convivência (centro de vivência, quadras, jardins, etc.)	230	12
5 - Livros, periódicos e outros materiais disponíveis na biblioteca.	242	0
6 - Laboratórios e outros espaços para atividades práticas.	228	14
7 - Acesso à Internet para pesquisa acadêmica.	238	4

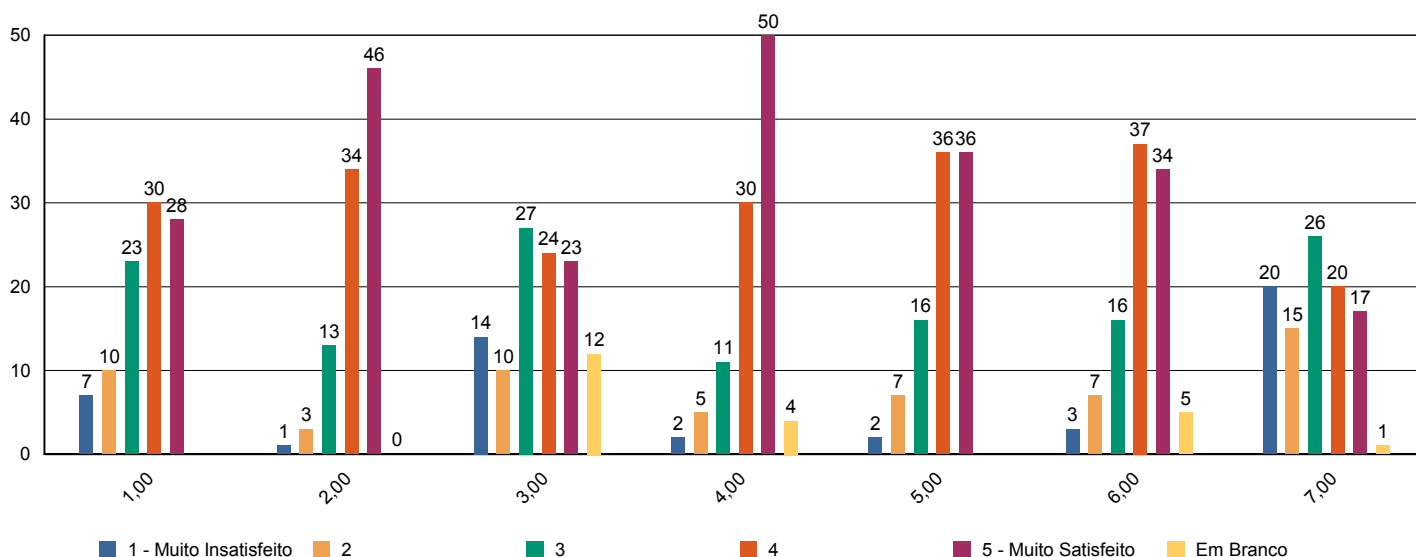



Sistema de Avaliação Institucional

Avaliação	1º Avaliação Institucional de 2011	09/05/2011 à 12/08/2011
Localidade	UNASP Engenheiro Coelho	
Curso	Teologia	Participantes 242
Dimensão	2 - Políticas Acadêmicas	
Questionário	Quanto ao professor	

perguntas	total	brancos
1 - Cumpre o programa e cronograma da disciplina.	2.290	100
2 - Utiliza procedimentos de avaliação adequados.	2.293	97
3 - Revela domínio do conteúdo.	2.301	89
4 - Relaciona sua disciplina com as demais do curso.	2.290	100
5 - Relaciona os valores bíblico-cristãos com os conteúdos ensinados.	2.297	93
6 - Tem boa comunicação e aborda o conteúdo com clareza.	2.301	89
7 - Não falta e cumpre os horários de início e encerramento das aulas.	2.297	93
8 - Promove suas aulas com ritmo e bom aproveitamento de tempo.	2.297	93
9 - Valoriza a participação do aluno na aula.	2.292	98
10 - Apresenta no início do semestre o Plano de Ensino da disciplina.	2.273	117
11 - Incentiva a participação em eventos e projetos sociais, acadêmicos, culturais e espirituais.	2.217	173
12 - Propõe atividades desafiadoras que estimulam a investigação.	2.265	125
13 - Revela respeito no relacionamento com os alunos e professores.	2.302	88
14 - Apresenta atitudes positivas com relação à instituição.	2.284	106

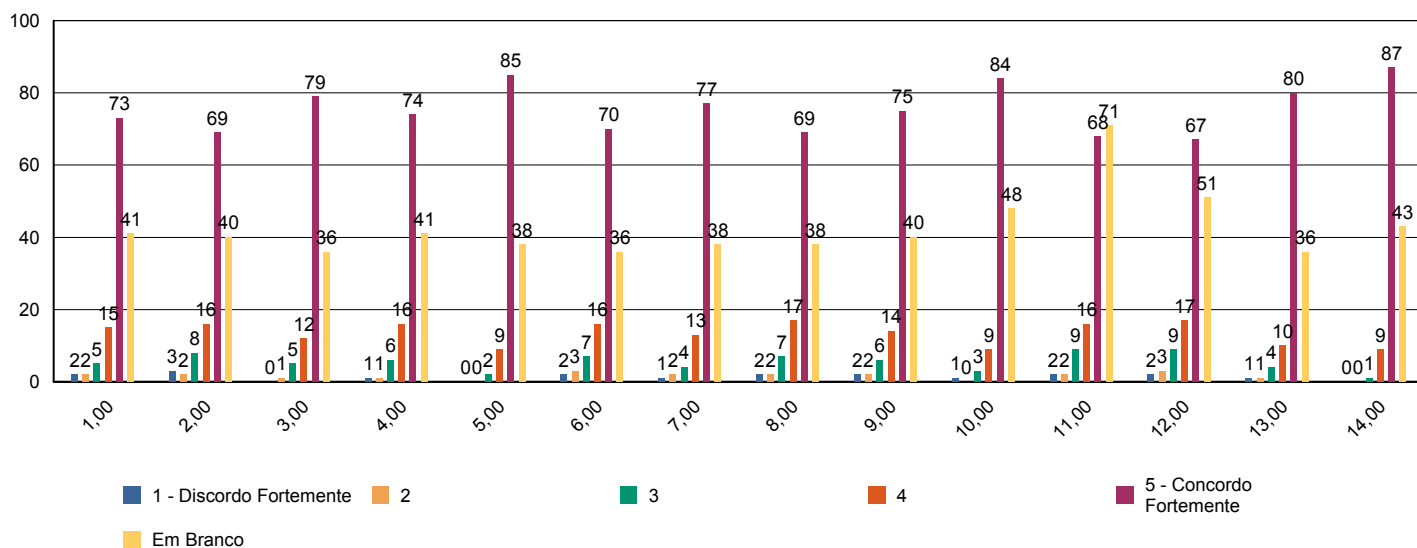



Sistema de Avaliação Institucional

Avaliação	1º Avaliação Institucional de 2011	09/05/2011 à 12/08/2011
Localidade	UNASP Engenheiro Coelho	
Curso	Teologia	Participantes 242
Dimensão	7 - Infraestrutura Física e recursos de apoio	
Questionário	Quanto ao Sistema de Avaliação	

perguntas	total	brancos
1 - O que você achou desse sistema avaliativo institucional?	242	0

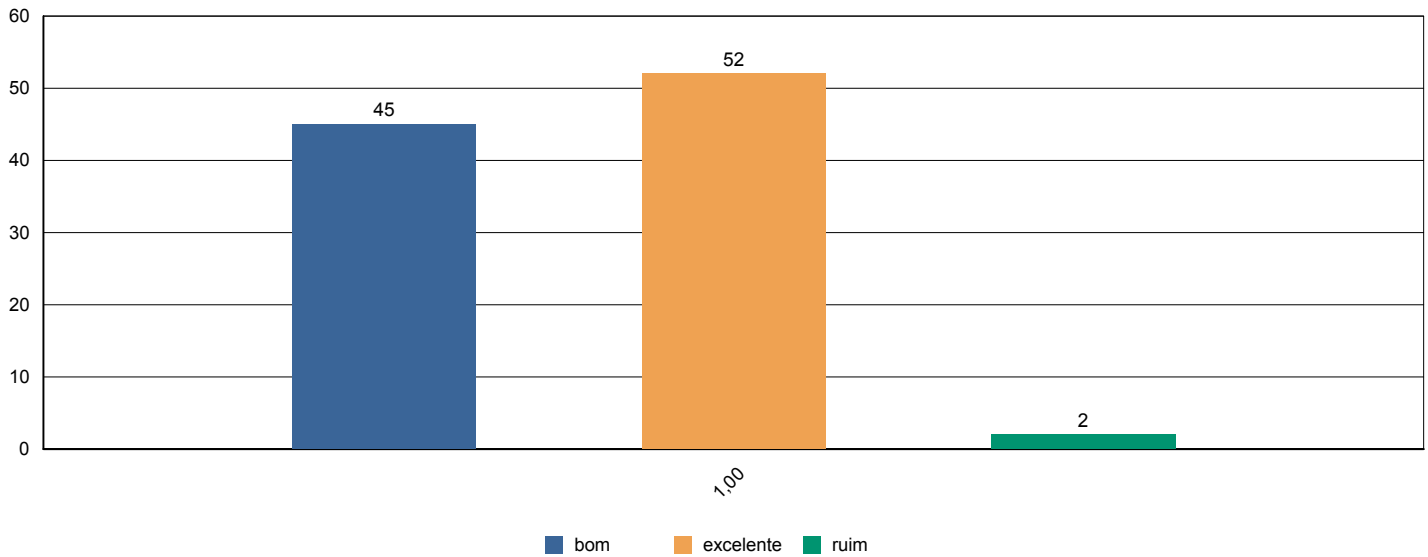



Sistema de Avaliação Institucional

Avaliação	1º Avaliação Institucional de 2011	09/05/2011 à 12/08/2011
Localidade	UNASP Engenheiro Coelho	
Curso	Teologia	Participantes 242
Dimensão	2 - Políticas Acadêmicas	
Questionário	Quanto às condições pedagógicas do curso	

perguntas	total	brancos
1 - Contribuição das disciplinas para minha formação profissional.	241	1
2 - Programas de extensão.	209	33
3 - Programa de iniciação científica do meu curso.	202	40
4 - Processo de desenvolvimento do Trabalho de Conclusão de Curso (TCC).	164	78
5 - Apoio à participação de alunos em eventos científicos fora da Instituição.	190	52
6 - Apoio espiritual.	241	1
7 - Programa de Apoio ao Discente (PROAD).	198	44
8 - Harmonia e sincronismo entre as disciplinas	240	2
9 - O meu grau de satisfação com o curso, como um todo, é:	242	0

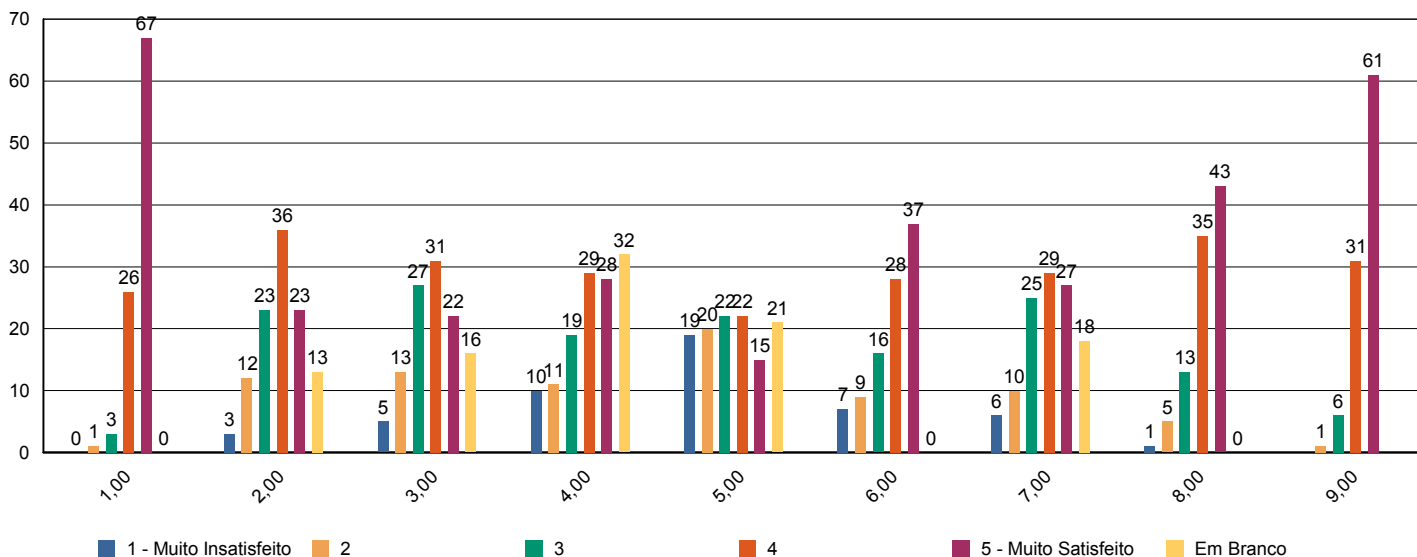



Sistema de Avaliação Institucional

Avaliação	1º Avaliação Institucional de 2011	09/05/2011 à 12/08/2011
Localidade	UNASP Engenheiro Coelho	
Curso	Teologia	Participantes 2
Dimensão	2 - Políticas Acadêmicas	
Questionário	Avalie a atuação do Colegiado do Curso (Docentes)	

perguntas	total	brancos
1 - Analisa, periodicamente, relatórios da Comissão Própria de Avaliação (CPA), Relatórios do MEC, da Comissão Interna de Avaliação de Curso (CIAC) e da Comissão de Avaliação Denominacional.	2	0
2 - Aprova os ementários e bibliografias das disciplinas.	2	0
3 - Atualiza, periodicamente, o Projeto Pedagógico de Curso (PPC).	2	0
4 - Aprecia os projetos apresentados pela Coordenadoria de Curso.	2	0
5 - Meu grau de satisfação com o curso.	2	0
6 - Meu grau de satisfação com o clima institucional.	2	0

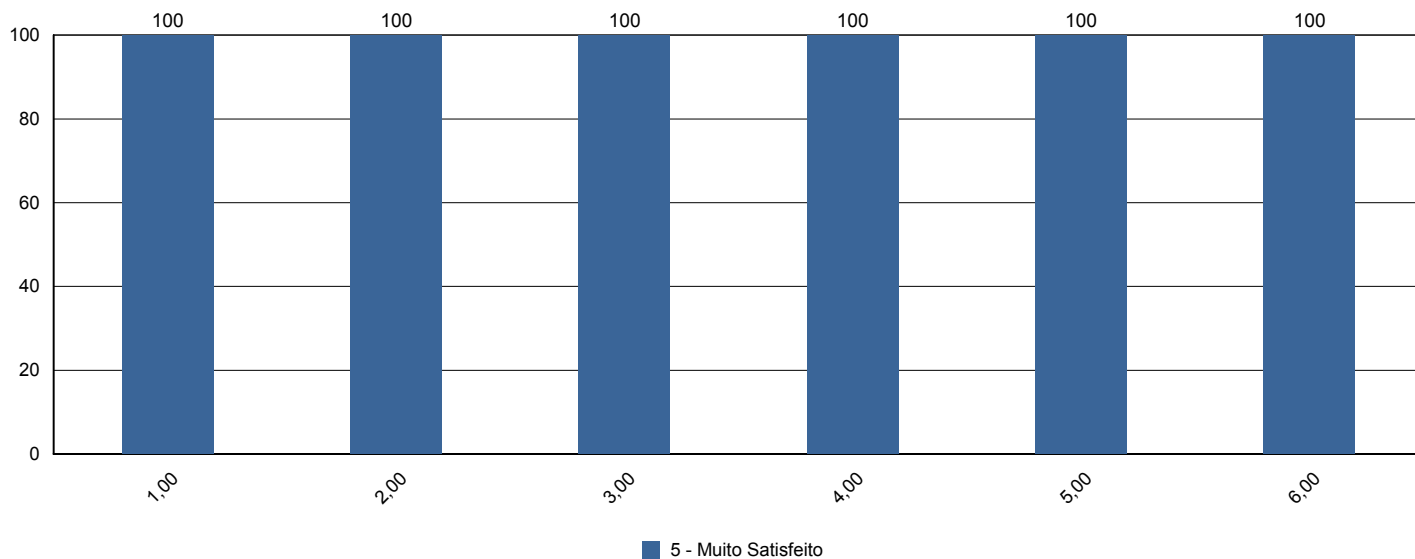



Sistema de Avaliação Institucional

Avaliação	1º Avaliação Institucional de 2011	09/05/2011 à 12/08/2011
Localidade	UNASP Engenheiro Coelho	
Curso	Teologia	Participantes 2
Dimensão	2 - Políticas Acadêmicas	
Questionário	Avalie o apoio que o curso oferece aos alunos (Docentes)	

perguntas	total	brancos
1 - Há programas de extensão como parte do projeto do curso.	2	0
2 - Há programas de iniciação científica como parte do projeto do curso.	2	0
3 - Há programa de monitoria.	2	0
4 - A Instituição dá apoio à participação discente em eventos científicos fora da instituição (encontros, congressos, etc..)	2	0
5 - As atividades promovidas pelo Programa de Atendimento ao Discente (PROAD) atendem às necessidades dos alunos.	2	0
6 - Há um programa efetivo de apoio espiritual aos alunos.	2	0
7 - O curso promove eventos acadêmico-científicos e culturais.	2	0

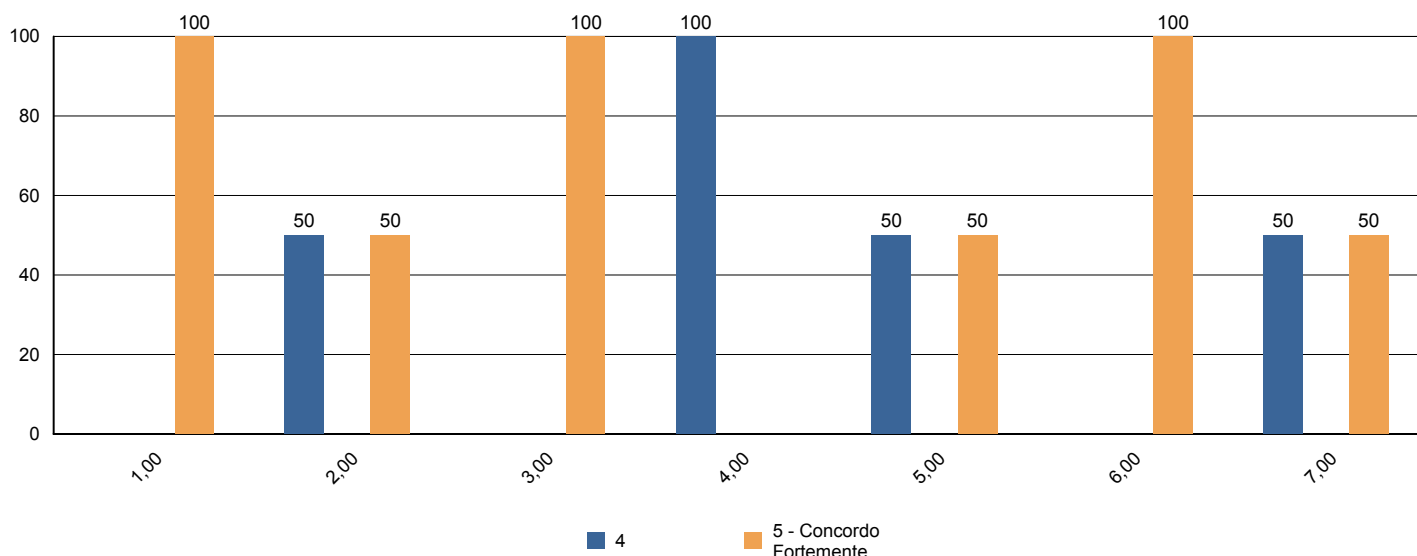



Sistema de Avaliação Institucional

Avaliação	1º Avaliação Institucional de 2011	09/05/2011 à 12/08/2011
Localidade	UNASP Engenheiro Coelho	
Curso	Teologia	Participantes 2
Dimensão	2 - Políticas Acadêmicas	
Questionário	Avalie o apoio que o curso oferece aos professores (Docentes)	

perguntas	total	brancos
1 - Programa de apoio à capacitação docente (PAD).	2	0
2 - Programa de atualização didático-pedagógica (PROAP).	2	0
3 - Apoio à participação em eventos científicos, encontros, congressos ,etc.. (PROAPARC)	2	0
4 - Espaço destinado à análise de relatos de experiências desenvolvidas em práticas pedagógicas com vistas à socialização dos resultados e melhoria do desempenho docente e discente no ensino–aprendizagem	2	0

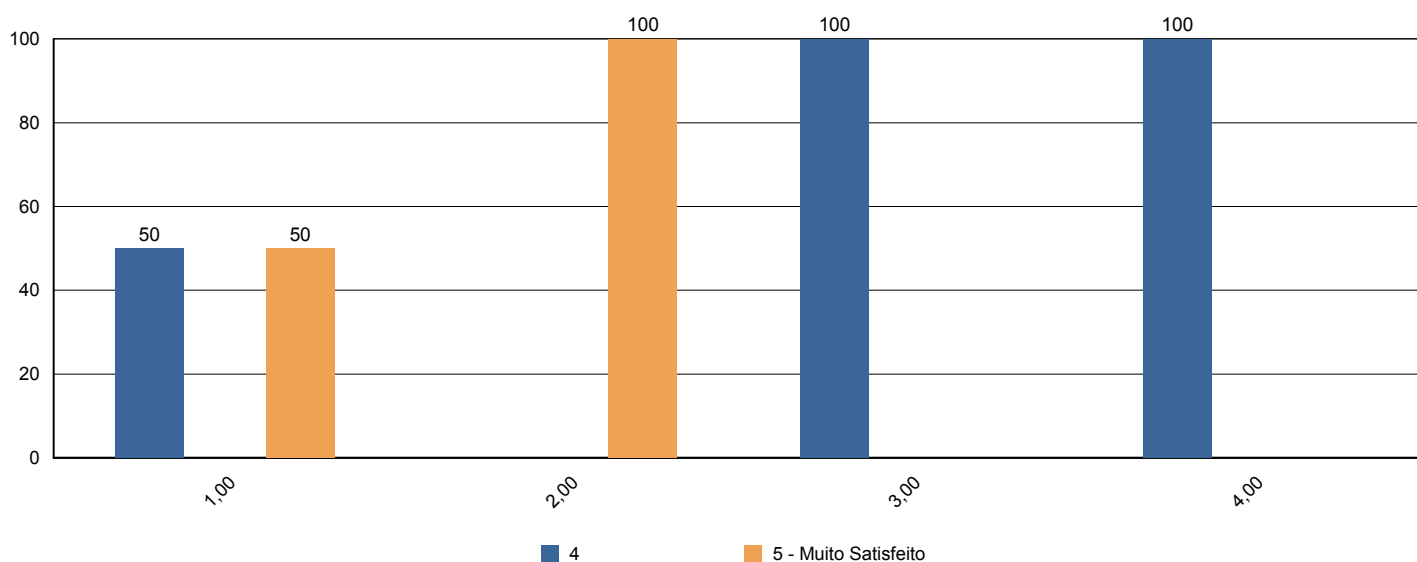



Sistema de Avaliação Institucional

Avaliação	1º Avaliação Institucional de 2011	09/05/2011 à 12/08/2011
Localidade	UNASP Engenheiro Coelho	
Curso	Teologia	Participantes 2
Dimensão	4 - Comunicação com a sociedade	
Questionário	Comunicação (Docentes)	

perguntas	total	brancos
1 - As informações sobre procedimentos de rotina (atribuição e horário de aulas, documentação, reuniões, salários e outros) são adequadamente divulgadas.	2	0
2 - Os eventos promovidos pela instituição são adequadamente divulgados.	2	0

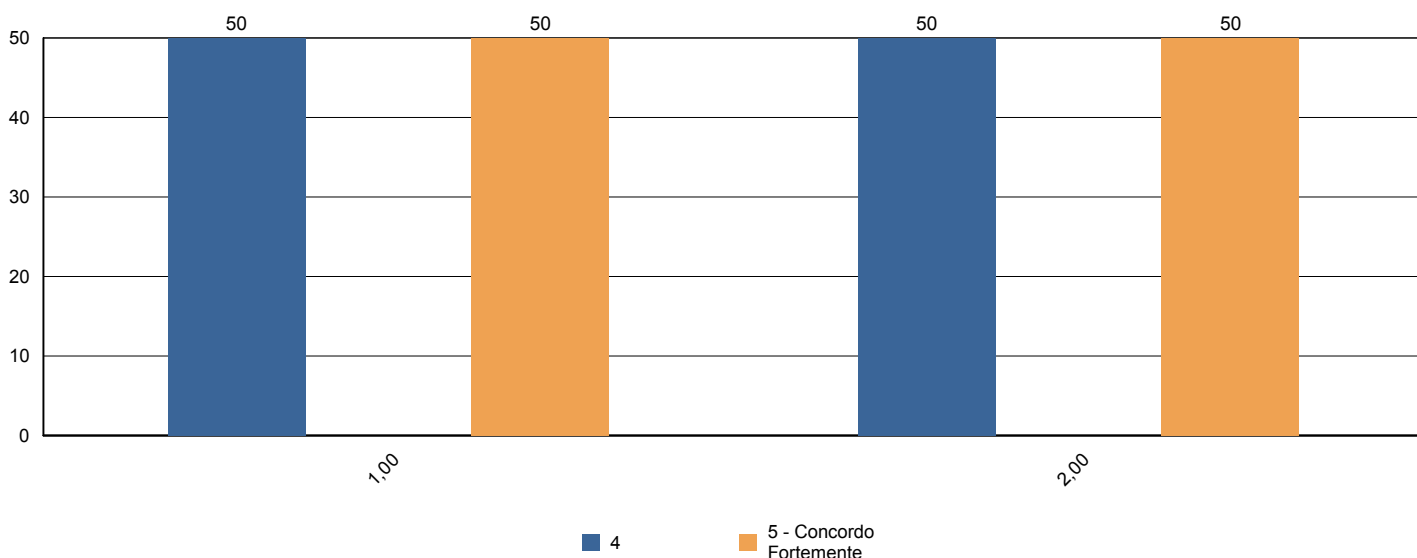



Sistema de Avaliação Institucional

Avaliação	1º Avaliação Institucional de 2011	09/05/2011 à 12/08/2011
Localidade	UNASP Engenheiro Coelho	
Curso	Teologia	Participantes 2
Dimensão	6 - Organização e Gestão da Instituição	
Questionário	Coordenadoria do Curso (Docentes)	

perguntas	total	brancos
1 - Disposição do coordenador para ouvir os professores.	2	0
2 - Interesse revelado na solução dos problemas.	2	0
3 - Coordenação das reuniões de Colegiado, CIAC e NDE abordando temas relevantes para o bom funcionamento do curso.	2	0
4 - As orientações recebidas.	2	0
5 - Administração e liderança do Curso.	2	0

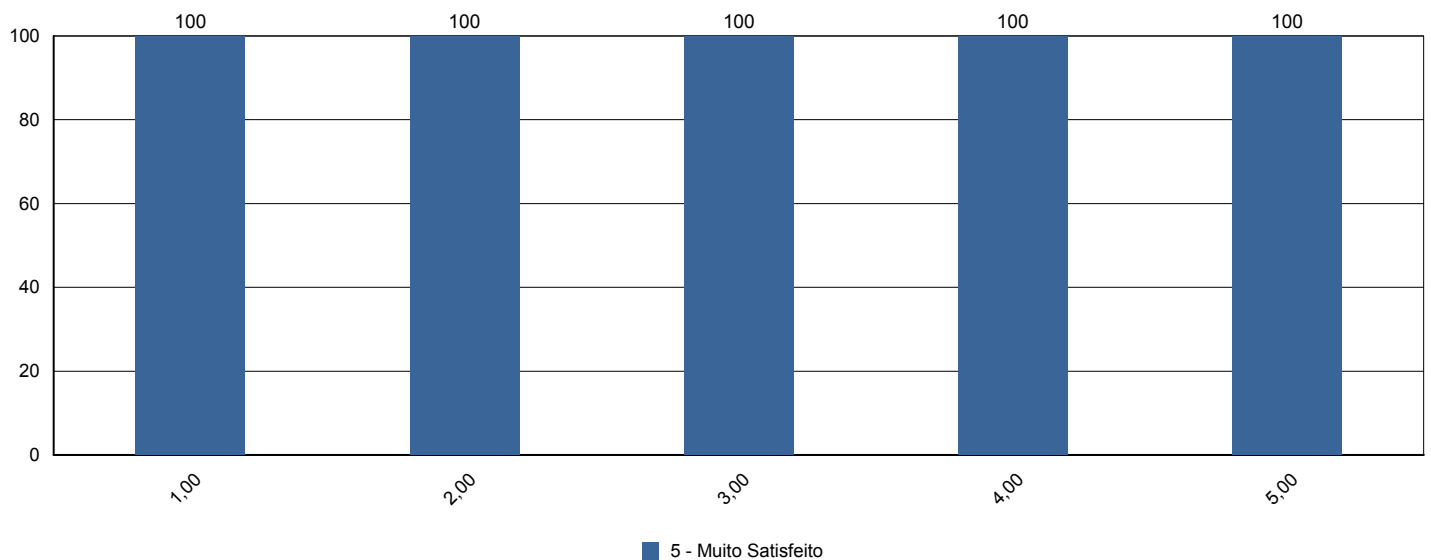



Sistema de Avaliação Institucional

Avaliação	1º Avaliação Institucional de 2011	09/05/2011 à 12/08/2011
Localidade	UNASP Engenheiro Coelho	
Curso	Teologia	Participantes 2
Dimensão	7 - Infraestrutura Física e recursos de apoio	
Questionário	Infraestrutura (Docentes)	

perguntas	total	brancos
1 - Salas de aula.	2	0
2 - Sanitários.	2	0
3 - Espaços de lazer (quadras, jardins, centro de vivência, etc.)	2	0
4 - Disponibilidade e suficiência do acervo da biblioteca	2	0
5 - Equipamentos disponíveis para uso didático	2	0
6 - Qualidade dos laboratórios	2	0
7 - Acesso a internet para pesquisa acadêmica	2	0
8 - Ambiente de trabalho (sala de professores, gabinetes, etc.)	2	0

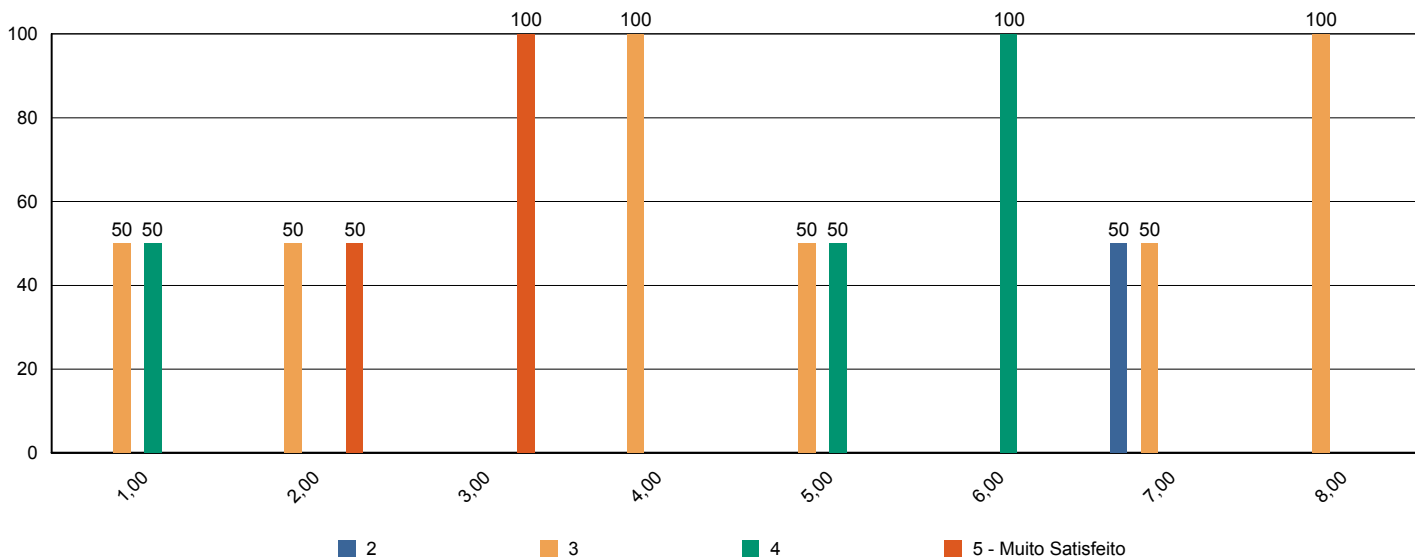



Sistema de Avaliação Institucional

Avaliação	1º Avaliação Institucional de 2011	09/05/2011 à 12/08/2011
Localidade	UNASP Engenheiro Coelho	
Curso	Teologia	Participantes 2
Dimensão	2 - Políticas Acadêmicas	
Questionário	Políticas Acadêmicas (Docentes)	

perguntas	total	brancos
1.1 - O perfil do egresso está adequadamente definido.	2	0
1.2 - A missão e os objetivos do curso estão bem definidos.	2	0
1.3 - As disciplinas se apresentam, ao longo do curso, em uma seqüência lógica tanto epistemológica quanto pedagogicamente.	2	0
1.4 - As disciplinas de um mesmo semestre apresentam relação entre si com caráter de complementaridade, isto é, o currículo apresenta uma integração horizontal	2	0

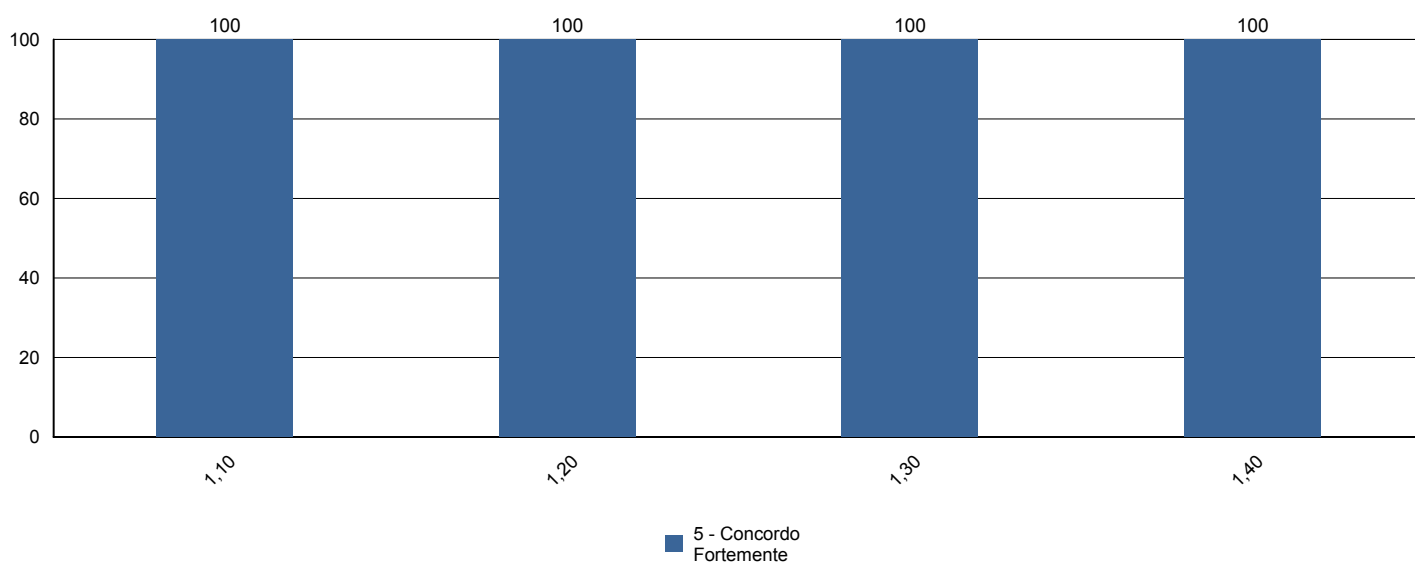



Sistema de Avaliação Institucional

Avaliação	1º Avaliação Institucional de 2011	09/05/2011 à 12/08/2011
Localidade	UNASP Engenheiro Coelho	
Curso	Tradutor e Intérprete	Participantes 23
Dimensão	9 - Políticas de atendimento aos estudantes	
Questionário	Atendimento aos discentes	

perguntas	total	brancos
1 - Atendimento e serviço da cantina	22	1
2 - Atendimento na biblioteca.	22	1
3 - Atendimento na secretaria.	21	2
4 - Atendimento do setor de finanças.	23	0
5 - Atendimento do setor de Bolsas de Estudo.	18	5

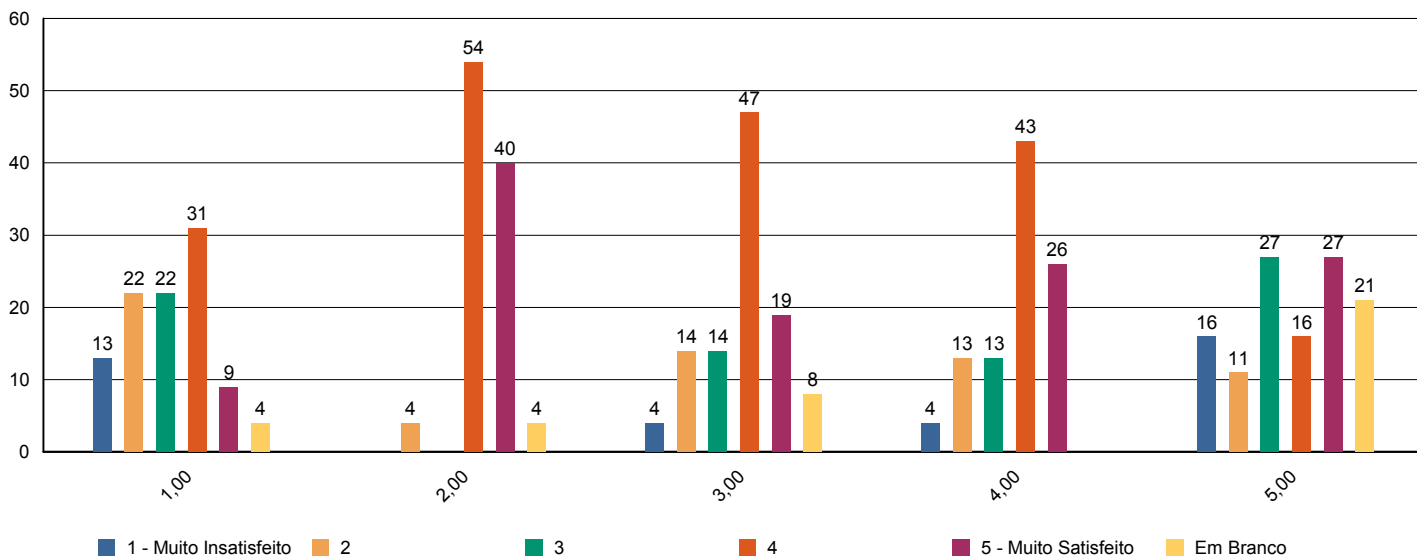



Sistema de Avaliação Institucional

Avaliação	1º Avaliação Institucional de 2011	09/05/2011 à 12/08/2011
Localidade	UNASP Engenheiro Coelho	
Curso	Tradutor e Intérprete	Participantes 23
Dimensão	4 - Comunicação com a sociedade	
Questionário	Comunicação	

perguntas	total	brancos
1 - Informações sobre procedimentos de rotina (matrículas, pagamentos, horários de funcionamento, calendário, etc.) são adequadamente divulgadas.	23	0
2 - Eventos promovidos pela instituição são adequadamente divulgados.	23	0

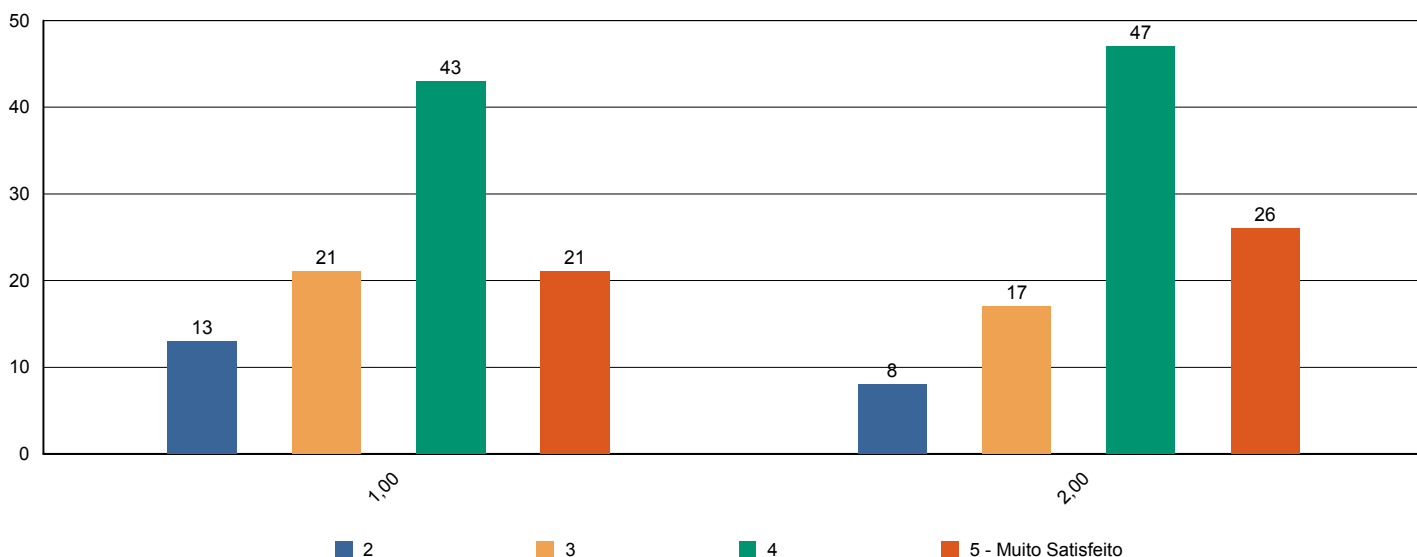



Sistema de Avaliação Institucional

Avaliação	1º Avaliação Institucional de 2011	09/05/2011 à 12/08/2011
Localidade	UNASP Engenheiro Coelho	
Curso	Tradutor e Intérprete	Participantes 23
Dimensão	6 - Organização e Gestão da Instituição	
Questionário	Coordenadoria do curso	

perguntas	total	brancos
1 - Disposição do coordenador para ouvir e orientar os alunos.	20	3
2 - Liderança do curso.	21	2

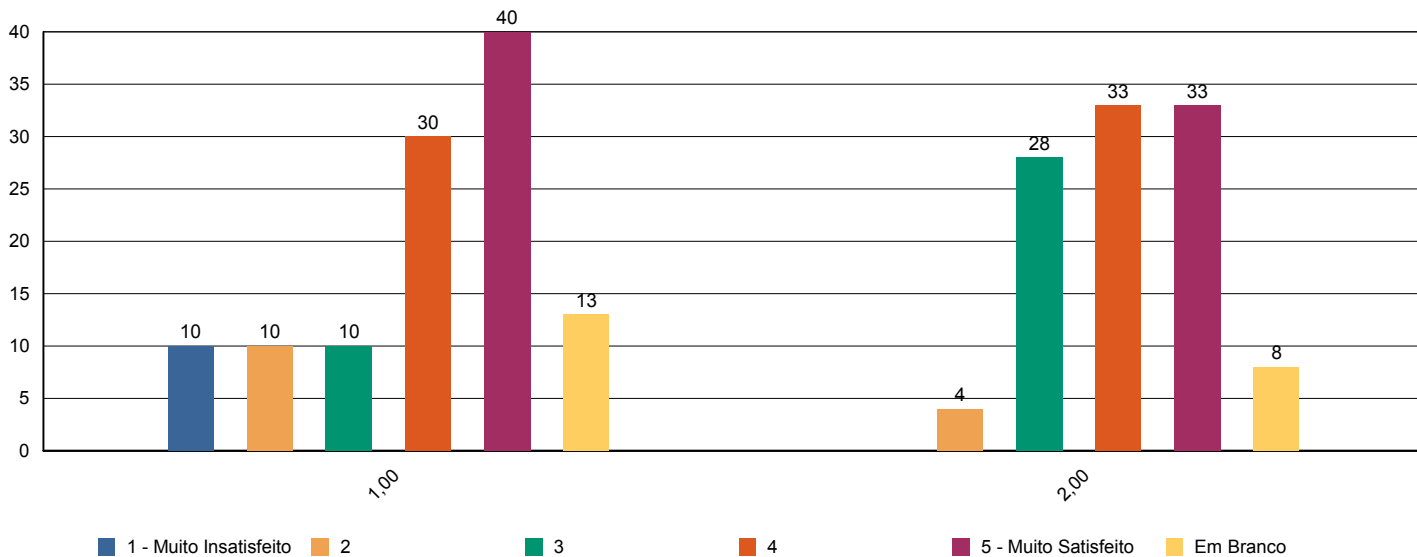



Sistema de Avaliação Institucional

Avaliação	1º Avaliação Institucional de 2011	09/05/2011 à 12/08/2011
Localidade	UNASP Engenheiro Coelho	
Curso	Tradutor e Intérprete	Participantes 23
Dimensão	7 - Infraestrutura Física e recursos de apoio	
Questionário	Infraestrutura	

perguntas	total	brancos
1 - Sala de aula	23	0
2 - Sanitários	23	0
3 - Cantina	23	0
4 - Espaços de convivência (centro de vivência, quadras, jardins, etc.)	18	5
5 - Livros, periódicos e outros materiais disponíveis na biblioteca.	22	1
6 - Laboratórios e outros espaços para atividades práticas.	22	1
7 - Acesso à Internet para pesquisa acadêmica.	22	1

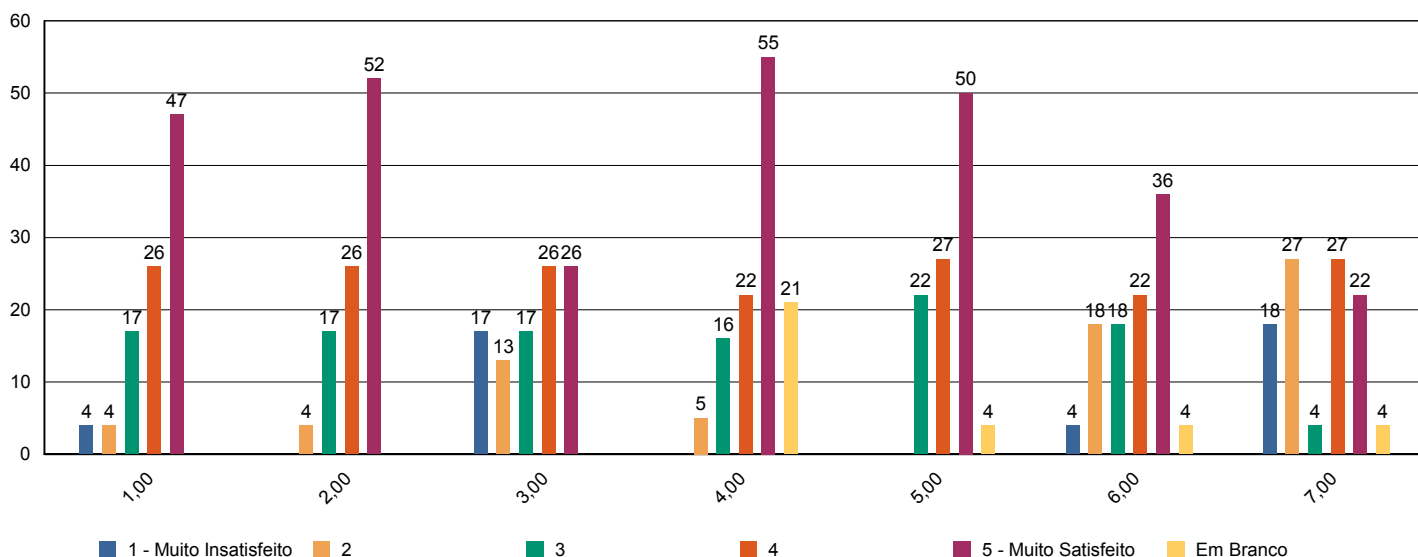



Sistema de Avaliação Institucional

Avaliação	1º Avaliação Institucional de 2011	09/05/2011 à 12/08/2011
Localidade	UNASP Engenheiro Coelho	
Curso	Tradutor e Intérprete	Participantes 23
Dimensão	2 - Políticas Acadêmicas	
Questionário	Quanto ao professor	

perguntas	total	brancos
1 - Cumpre o programa e cronograma da disciplina.	105	125
2 - Utiliza procedimentos de avaliação adequados.	103	127
3 - Revela domínio do conteúdo.	103	127
4 - Relaciona sua disciplina com as demais do curso.	104	126
5 - Relaciona os valores bíblico-cristãos com os conteúdos ensinados.	105	125
6 - Tem boa comunicação e aborda o conteúdo com clareza.	104	126
7 - Não falta e cumpre os horários de início e encerramento das aulas.	104	126
8 - Promove suas aulas com ritmo e bom aproveitamento de tempo.	104	126
9 - Valoriza a participação do aluno na aula.	104	126
10 - Apresenta no início do semestre o Plano de Ensino da disciplina.	94	136
11 - Incentiva a participação em eventos e projetos sociais, acadêmicos, culturais e espirituais.	104	126
12 - Propõe atividades desafiadoras que estimulam a investigação.	101	129
13 - Revela respeito no relacionamento com os alunos e professores.	104	126
14 - Apresenta atitudes positivas com relação à instituição.	104	126

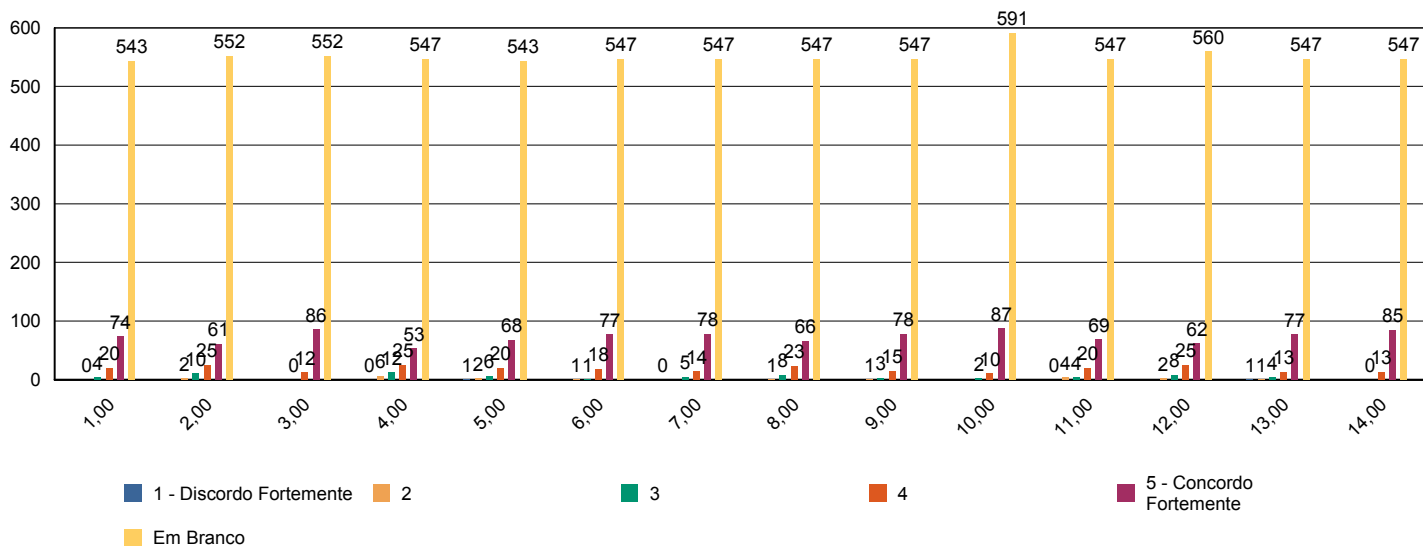



Sistema de Avaliação Institucional

Avaliação	1º Avaliação Institucional de 2011	09/05/2011 à 12/08/2011
Localidade	UNASP Engenheiro Coelho	
Curso	Tradutor e Intérprete	Participantes 23
Dimensão	7 - Infraestrutura Física e recursos de apoio	
Questionário	Quanto ao Sistema de Avaliação	

perguntas	total	brancos
1 - O que você achou desse sistema avaliativo institucional?	23	0

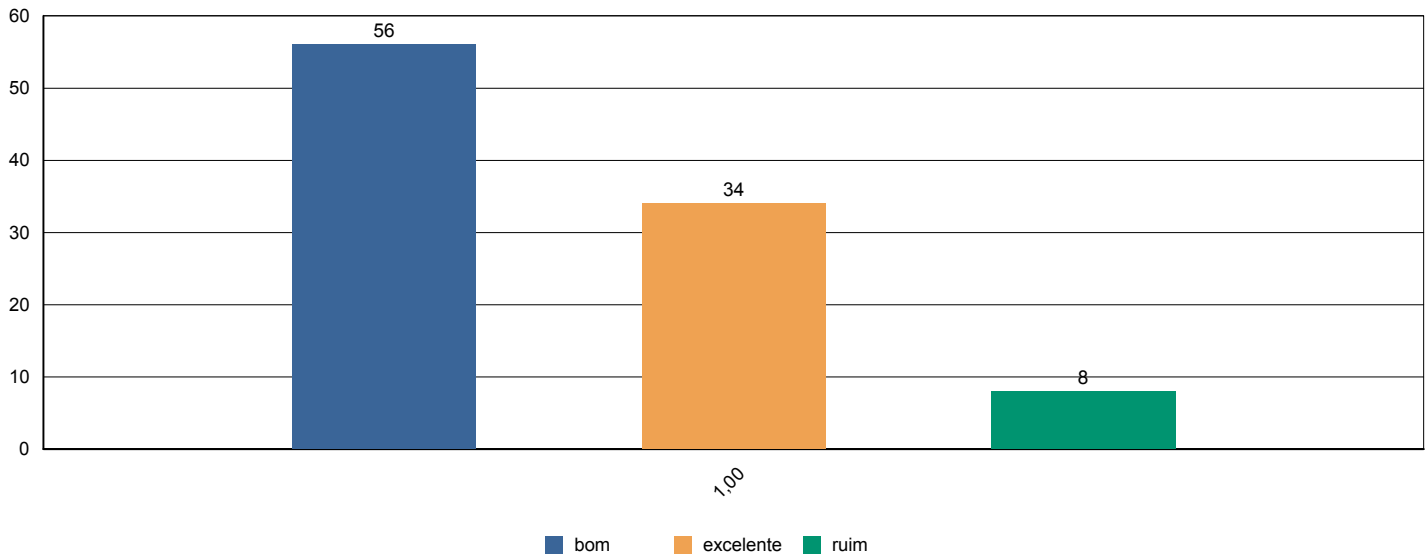



Sistema de Avaliação Institucional

Avaliação	1º Avaliação Institucional de 2011	09/05/2011 à 12/08/2011
Localidade	UNASP Engenheiro Coelho	
Curso	Tradutor e Intérprete	Participantes 23
Dimensão	2 - Políticas Acadêmicas	
Questionário	Quanto às condições pedagógicas do curso	

perguntas	total	brancos
1 - Contribuição das disciplinas para minha formação profissional.	22	1
2 - Programas de extensão.	16	7
3 - Programa de iniciação científica do meu curso.	16	7
4 - Processo de desenvolvimento do Trabalho de Conclusão de Curso (TCC).	9	14
5 - Apoio à participação de alunos em eventos científicos fora da Instituição.	16	7
6 - Apoio espiritual.	20	3
7 - Programa de Apoio ao Discente (PROAD).	17	6
8 - Harmonia e sincronismo entre as disciplinas	21	2
9 - O meu grau de satisfação com o curso, como um todo, é:	21	2

